BANCA "TRANSILVANIA" S.A.
SUCURSALA ARAD,
Str. Unirii nr. 5-7,
Tel. 057/283.122
CARD MAESTRO IN EURO

ADEVĂRUL

Cotidian independent Arad

Anul XIV, nr. 3645

Luni, 1 iulie 2002 • 16 pagini • 5000 lei • e-mail: adevarul@arad.ro; adv.pub@arad.ro

BRAT Publicație auditată în semestrul II 2000 — Tiraj mediu zilnic vândut: 33.205

WEST BANK S.A.
ARAD, B-dul Revoluției nr. 88
TELEFON: 284.888; FAX: 285.202
WESTERN UNION TRANSFER DE BANI ®
Cel mai rapid mod de a primi bani din toată lumea

DILEMĂ HAMLETIANĂ

Cu fizionomia sa austeră, Teodor Stolojan a intrat în lumea selectă a puterii, în vremurile de glorie ale primei guvernări FSN din 1990, în frunte cu primul ministru Petre Roman. Stolojan a deținut portofoliul de ministru la finanțe până în toamna anului 1991, când a devenit prim ministru. În această înaltă funcție de răspundere, Teodor Stolojan a avut o prestație remarcabilă, reușind să navigheze cu succes pe agitatele ape ale reformei. A fost obligat să ia măsuri nepopulare și le-a luat fără șovăire. Cu toate acestea a fost cel mai respectat prim ministru român de la I.C. Brătianu încoace. În rândul ziariștilor s-a bucurat de o admirație aproape neverosimilă. Când mandatul a luat sfârșit, plecarea sa la Banca Mondială a fost regretată nu numai de lumea presei, dar și de majoritatea românilor simpli. Teodor Stolojan a avut un comportament plin de considerație atât față de cetățeanul simplu cât și în raporturile sale cu adversarii politici. S-a bucurat de considerație deosebită și de încredere. Chiar și atunci când este atacat pe nedrept, Teodor Stolojan nu abdică de la principiile sale, bazate pe loialitate și decență. La Banca Mondială și-a consolidat cunoștințele profesionale devenind unul dintre cei mai îndicați tehnocrați, dacă nu chiar cel dintâi, în gestionarea procesului de reformă economică. Intrarea sa în Partidul Național Liberal a arătat cu claritate care forță politică din țară este investită de Teodor Stolojan cu credit în reformarea economiei etatiste. Experiența baterii pasului pe loc în cei 12 ani trecuți de la revoluția din 1989, ne arată cu suficientă claritate că numai o guvernare de centru dreapta, caracterizată de ordine și rigoare poate scoate România din sărăcie, lucru remarcat cu deosebit simț politic și de Teodor Stolojan. Să subliniem faptul că înainte de a opta pentru PNL, Teodor Stolojan a fost intens curtat și de alte partide politice. O asemenea personalitate politică nu se ivește la tot pasul, un asemenea credit în fața electoratului nu se poate clădi de la o zi la alta. Prin investiția de încredere făcută de români în persoana sa, Teodor Stolojan a devenit o valoare națională de care țara are nevoie. Intâiul analist politic al țării, Silviu Brucan, arăta ieri, în cunoscuta emisiune „Profeții despre trecut", transmisă de ProTv, pe bună dreptate că în momentul de față Teodor Stolojan nu se mai poate limita să se reprezinte doar pe sine și nici să-și urmeze doar propriile interese.

ȘTEFAN TABUIA

(Continuare în pagina 5)

Într-o finală memorabilă, Ronaldo a îngenuncheat Germania

BRAZILIA - CAMPIOANĂ MONDIALĂ

SPORT pag. 9, 10, 11

BOLNAV ȘI DEZAMĂGIT, GANDOLFI ÎNCĂ MAI SPERĂ ÎN SALVAREA UTA-EI

EXPOZIȚIE CHINOLOGICĂ

Campionii europeni și mondiali la Arad

Pag. 3

Teddy - Campionul de sâmbătă. Este din rasa NewFoundland (Terra Nova), are 15 luni și 75 kg. O păpușă cu... blană.

INFOTON
Instalații de aer condiționat PANASONIC
str. Eftimie Murgu, nr. 74-76, tel./fax: 281800
magazin:
str. Lucian Blaga, nr. 2-4, tel./fax: 281595

Atribuirea curților și grădinilor PUNCT FINAL!

Pag. 3

TRASEUL AUTOSTRĂZII NĂDLAC-CONSTANȚA RĂMÂNE BĂTUT ÎN CUIE

Pag. 8

LOTO 6/49

Pag. 4

GURAHONȚUL ȘI SATELE APARȚINĂTOARE AU RĂMAS ÎN BEZNĂ

Pag. 8

VIA Canada
ACUM NU MERGEȚI PÂNĂ LA BUCUREȘTI
NOI VĂ OBȚINEM
VIZA VIZITĂ
Proiect SA Bd. Decebal nr. 2-4 Tel 214678

ALPHA BANK S.A.
Arad, Str.Horia nr.2
tel. 252551, fax. 257359
Acordă împrumuturi persoanelor fizice în USD, EUR pentru :
- cumpărarea unei case/apartament;
- renovarea casei/apartamentului;
- construirea unei case.
Banca finanțează 70% din costul investiției.
Garanții: ipoteca pe locuința cumparată/renovată; poliță de asigurare de viață; nu se cer giranți.

ALGLASS
TÂMPLĂRIE din ALUMINIU și P.V.C.
USI si FERESTRE din PVC DECEUNINK-BELGIA
PRETURI si CALITATE de EXCEPTIE
Str. Roșiori Nr.26 Tel/Fax: 289.053
B-dul Revoluției nr.26-38 Tel: 338.244

Calendar

✎ Astăzi, Soarele răsare la ora 5 și 39 de minute și apune la ora 21 și 30 de minute.

✎ Au trecut 181 de zile din acest an. Au mai rămas 184 de zile până în anul 2003.

✎ **Praznicul zilei: Biserica ortodoxă:** Sf. Ierarh Leontie de la Rădăuți; Sf. Cosma și Damian, doctori fără de arginți; **Biserica greco-catolică:** Sf. Cosma și Damian; doctori fără plată

METEO

Vremea va fi în general frumoasă și va continua să se încălzească. Cerul va fi variabil. După-amiaza, izolat, la munte se vor semnala

averse de ploaie și descărcări electrice. Vântul va sufla în general slab.

Temp. max.: 28 la 30°C.
Temp. min.: 14 la 17°C.

Bine Ați Venit!

Arad: **Berar Cristian.**
Chișineu - Criș: Zsigmond Eremia, Stepan Viorel.
La Ineu: Mica Daniel.

CINEMATOGRAFE

Dacia:
Blade II (SUA) 11; 13,30; 16; 18,30; 21

Mureșul:
Camera fiului (Italia) 10; 12; 14; 16; 18; 20

Arta:
În dormitor (SUA) 15; 17,30; 20

Sala Mică:
Zi de instrucție (SUA) 15,30; 18,30

Au plecat dintre noi!

✝ Balog Istvan (1917); Selezsan Rudolf (1952); Chiș Andrei (1926); Herdean Maria (1920); Șerban Senti (1921).

Echipa de serviciu

Monica Ardelean
secretar de redacție

Bianca Felea, Ioan Leac,
tehnoredactare computerizată

Zamfira Răzman, Dacian Toduța
corectură

Eveniment cultural internațional la Buteni
PARADA FANFARELOR - EDIȚIA A II-A

În organizarea Consiliului Județean Arad, Centrului Cultural Județean și Primăriei Buteni, timp de trei zile la Căminul cultural Buteni a avut loc cea de a II-a ediție a Pradei fanfarelor, un moment aniversar cu ocazia împlinirii a 90 de ani de la înființarea primei formații de fanfară pe Valea Crișului Alb la Buteni. Au participat la acest eveniment: fanfara Emanuel din Sebiș, fanfara Șega din Arad, fanfara Nădlakanca din Nădlac, Fanfara Bisericii Ortodoxe Române din Buteni, fanfara Harul din Lugoj, fanfara Forte Fortissimo din Deva, fanfara de copii Crescendo din Buteni, fanfara Chitighaz din Ungaria și Fanfara Rong Brass din Norvegia.

Prin acest proiect, Centrul Cultural Județean Arad urmărește promovarea unui gen muzical aparte, în vogă în secolul trecut și integrarea manifestărilor într-un circuit cultural turistic cu deschidere spre zone geografice din nordul și centrul Europei.

GELU GROZA

În Piața Auto

„Vedetele" străine le eclipsează pe cele autohtone

În duminica marii finale a mondialului asiatic, Piața Auto arădeană a avut parte de destui vizitatori. Pe platoul din piață au fost prezente marile „vedete" pe patru roți, bijuterii care se ridică la standardele cele mai înalte, inclusiv în ceea ce privește... prețul. Asemeni vedetelor fotbalului mondial, autoturismele străine strălucesc la toate capitolele, mașinile autohtone pălind în comparație cu consoartele lor vestice. Dar iată câteva dintre starurile motorizate... și scorul la care pot fi achiziționate:

„Vedete străine": Opel Omega (1998) - 10.800 $; Opel Astra 1,4 GL (1993) - 4350 $; BMW 735 (1990) - 7200 $; Opel Frontera 196 - 10.800 $; Renault Laguna (1995)- 6750 $; BMW 525 i (1988) - 3200 E; BMW 318 i (1999) - 14.400 $; Opel Corsa (2000) - 5.500 E; VW Golf III (1994) - 5.500 $; Opel Vectra (1996) - 7800 $; Audi 16 (1998) - 19.400 E; Citroen Xsara Picasso (2000) - 13.800 $; Ford Mondeo (1996) - 6.200 $; VW Passat (1997) - 12.900 E; Audi A4 (1995) - 8900 $; BMW 520 (1994) - 11.000 E

„Vedete" autohtone: Dacia 1310 (1987) - 850 $; Dacia Break 1310 TLX (1991) - 900 $; Dacia 1310 (1989) - 950 $; Dacia 1310 TX (1991) - 1000 $, Dacia Combi (1999) - 2700 $; Dacia 1310 L (1995) - 1750 $; Dacia 1300 (1992) - 1500 $; ARO (1980) - 1150 $; Dacia 1310 (1998) - 1999 $; Dacia 1310 (1983) - 1100

$; Dacia 1310 $ (1985) - 950 $; Dacia 1310 TLX (1989) - 1400 $

„Rezerve": disc ambreiaj Dacia 330.000 lei; pivoți - 75.000 lei/buc.; bujii- 80.000 lei/4 buc.; rulmenți Dacia - față - 75.000 lei/buc.; cotieră - 140.000 lei/buc.; anvelope Jeep; Aro - 500.000-600.000 lei/buc.; anvelope Dacia - 250.000-300.000 lei/buc.; anvelope mașini străine - 400.000-450.000 lei/buc.

Acesta a fost „lotul" prezent duminică în piața auto arădeană. Făcând o paralelă între Campionatul Mondial și Piața auto arădeană am putea spune următoarele: din cauză că nu dispunem de jucători valoroși, nu ne-am calificat la acest mondial; totodată, din cauză că nu avem parte de o mașină „națională" puternică, înțelegem de ce nu vedem o Dacie la vreun salon auto internațional. Poate peste patru ani...

R. M.

HOROSCOP

Luni, 1 iulie 2002

Berbec (21.03-20.04). Tactica adoptată acum a dat roade, însă pe viitor câteva schimbări sunt necesare, dar numai după ce ați analizat cu atenție situația.

Taur (21.04-20.05). Dați dovadă de prudență în tot ceea ce faceți și nu forțați nota. Se pare că nu veți mai avea de ce vă teme, căci inițiativele dvs. se vor putea bucura de un real succes.

Gemeni (21.05-20.06). Resursele de care dispuneți vă permit realizarea unor acțiuni de amploare, de pe urma cărora nu aveți decât de câștigat.

Rac (21.06.-22.07). Sunteți asaltat din toate părțile cu oferte deosebit de tentante și vă hotărâți cu greu ce să alegeți.

Leul (23.07-22.08). Agresivitatea nu este momentan prea indicată - cu vorba bună și dând dovadă de diplomație veți obține lucruri nesperate.

Fecioara (23.08-22.09). Concurența acerbă vă obligă să apelați la toate mijloacele și resursele de care dispuneți pentru a ieși învingător.

Balanța (23.09-22.10). Inspirația va fi aceea care vă va ajuta să găsiți o soluție optimă într-o chestiune urgentă și vitală pentru viitorul dvs.

Singurul magazin
MOCHETA
Arad, Piața Sân
Telefon 235.22
Mari ReDuCeR
DE PREȚU
MONTAJ LA STANDARDE EUROPE

Scorpion (23.1 21.11). Pragmatism dvs. nu se dezmin nici astăzi. Tot ce ce întreprindeți se bazea pe logică și reușiți să anti pați evoluția evenimentelor.

Săgetător (22.1 21.12). Acordați m mult credit intuiție căci nu de puține ori v-a sa vat din situații complicate.

Capricorn (22.12-19.01 Proiectele la ca lucrați momentan tr buie deocamda ținute secrete și da publicității doar după ce a fost finalizate.

Vărsător (20.0 20.02). Multă lume dori să intre cu dv în afaceri, având vedere prestigiul de care bucurați, dar acest lucru vă încântă prea tare și nici doriți să împărțiți cu nime succesul.

Peștii (21.02-20.0 Oportunitățile afaceri se înmulțe însă nu dispuneți suficiente fonduri și es destul de riscant să vă imp cați în prea multe afaceri același timp.

UTILITARE

PIEȚE, TÂRGURI

Astăzi este zi de piață la Curtici, Nădlac, Bocsig, Gurahonț, Moneasa, Pilu, Vladimirescu. Tot astăzi se organizează târg săptămânal la Gurahonț și Bârzava.

Mâine, marți, este zi de piață la Sebiș, Almaș, Apateu, Semlac, Sântana, Șilindia, Vârfurile.

FARMACII DE SERVICIU

❒ Farmacia **REMEDIUM** Arad, B-dul Revoluției nr. 52-54. Program luni-vineri: 7,30-20,00, sâmbătă 8,00-14,00. Telefon 233195.

❒ Farmacia **TEAHAFARM**, B-dul Revoluției nr. 65. Program: luni-vineri 8-21, sâmbătă 9-13. Telefon 254.587.

❒ Farmacia **SENSI BLU, ARAD I** Bd. Revoluției nr. 43. Program: zilnic 8-22 - inclusiv sâmbătă și duminică. Telefon 254.527

❒ Farmacia **SENSI BLU ARAD** II Bd. Revoluției nr. 93. Program zilnic 8-22 - inclusiv sâmbăta și duminica. Telefon 214.955

❒ Farmacia **„OMNIAFARM"**, Calea Aurel Vlaicu, Bl. Z28, cu program zilnic de la orele 8,00-22,00. Telefon 271724.

❒ Farmacia **LIBRO PHARMA non stop** Calea Aurel Vlaicu 60-68 (lângă stadionul (UTA) telefon 212.992.

❒ Farmacia **LARIFARM**, Calea Aurel Vlaicu, la parterul blocului Z 24 are program de lucru zilnic, între orele 7,00 - 23,00, telefon 246622.

URGENȚE STOMATOLOGICE

● Cabinetul de pe str. Crișan (în spate la Gionelli) are program non-stop. Telefon: 253794. ● Cabinetul din B-dul Revoluției nr. 62, ap. 6, asigură urgențe între orele 9,00-19,00. Telefon: 256665.

● Cabinetul Stomatologic din Calea Victoriei nr. 7 A asigură zilnic urgențe, inclusiv sâmbăta, între orele 10-15. Telefon 095.565.622.

ÎNTRERUPERI DE CURENT

Luni: Faleza Sud, bl. 70, 71, 72, str. Petru Maior, Septimiu, Ulmului, Mircea Vodă

Marți: Faleza Sud, bl. 73, 74, str. Progresului, Laurian, Aron Pumnul, Zânelor, Tichindeal

ADMINISTRAȚIA FINANCIARĂ

Administrația Financiară a municipiului Arad: Asistență contribuabili (impozitul pe venitul global) - telefon 280633, 280733, int. 199 între orele 8,00-12,00. Informații suplimentare la www.finantearad.ro

TELEFON DE URGENȚĂ LA POLIȚIE: 955

Noile numere de centrală telefonică ale I. J. P. (Inspectoratul Județean de Poliție) Arad: 237.170; 237.803; 237.878; 237.887; 236.858.

DE ASTĂZI,
Dobânzi mai mici la creditele CEC

De astăzi, CEC reduce cu un procent dobânda la creditele acordate persoanelor fizice pentru cumpărarea de bunuri de folosință îndelungată, respectiv de la 38% la 37% pe an. Pe aceeași linie se înscrie dobânda la creditele pentru achiziționarea de locuințe. Pentru a facilita accesul populației la acest tip de credite, dobânda va scădea tot cu un punct procentual, de la 35% la 34% pe an.

A. B.

În această săptămână

Președintele Șvabilo Bănățeni vine la Ara

Președintele Șvabilor Bănățeni, Bernh Krastl, va sosi în această săptămână la Ar prefectul Dan Ungureanu exprimându-și s rața că în urma acestei vizite **„vom da un i impuls relațiilor dintre localitățile române germane"**. Bernhard Krastl, care este născu Zăbrani, va face o vizită și la căminul de bătr din Sântana.

C

HEMOROIZI
Cabinet privat Dr. ONIȚA
Consultații și tratament proctologic complet
Semne de alarmă:
➢ exteriorizarea hemoroizilor
➢ sângerarea
➢ durerea
➢ mâncărimea anală
Tratamentul:
➢ Nu necesită internare, anestezie și nici operație în 90% din cazuri
➢ Rezultate foarte bune
➢ Tarife reduse
ARAD TIMIȘOARA
Tel. 0744.869.191 (9877656)

Prețul Aurului

BANCA NAȚIONAL

Pentru gramul de aur de K: prețul cu ridicata - 344. lei, iar prețul de achiziț 309.647 lei. Prețuri înre trate la sfârșitul săptămânii

PIAȚA NEAGRĂ. Aur K: cumpărare - 150.000 l vânzare - 170.000 lei/g. **18 K:** cumpărare - 180. lei/g, vânzare - 200.000 lei

Cursul valutar

VALORI ÎNREGISTRATE LA SFÂRȘITUL SĂPTĂMÂNII

Denumirea valutei	BNR	BCR		BRD		Banca Transilvania		Banca Românească		Bursa neag	
		C	V	C	V	C	V	C	V	C	V
Euro	33296	32712	33162	32780	33300	32200	33200	32431	33312	32600	33
Dolar S.U.A.	33477	33350	33575	33650	33650	33100	33530	33250	33625	32800	33
Forint	136	127	139	131	138	120	136	-	-	130	

RED CHILLI Atenție arădeni! Începând cu data de 3 iulie 2002, magazinul RED CHILI din Arad zona Podgoria (lângă Miki) vă oferă cele mai rafinate băuturi la prețuri de producător.

Atribuirea curților și grădinilor

PUNCT FINAL!

Așadar, absurdul război care se poartă de aproape doi ani de zile în atribuirea curților și grădinilor celor care și-au cumpărat locuințele în baza Legii 112/1995 a luat sfârșit, **primarul Dorel Popa semnând zilele trecute Dispoziția nr. 3105 pentru aplicarea „celebrei" Hotărâri 356/2000 a Consiliului Local.** Aceasta, zicem noi, și ca urmare a nenumăratelor semnale, trase de ziarul „Adevărul" lucru mai puțin important însă, ceea ce contează la urma urmelor fiind rezolvarea acestei probleme așteptată cu sufletul la gură de către mii de arădeni. Treabă pentru care, atât **primarul Aradului, dl. Dorel Popa, cât și prefectul Dan Ungureanu,** care s-a implicat personal în clarificarea unor aspecte, merită toate laudele.

Ce se spune în Metodologia de aplicare a Hotărârii nr. 356/2000? Mai întâi o precizare absolut necesară: conform art. 5 din amintita Metodologie (chestiune, de altfel, stipulată, și în Hotărârea 356/2000) **se exceptează de la atribuire două categorii de terenuri: cele revendicate în baza Legii 10/2001 precum și cele care fac obiectul unor litigii privind dreptul de proprietate.** De asemenea pentru aplicarea Hotărârii nr. 356/2000 a fost înființată o comisie formată din reprezentanți ai Primăriei și ai SC Recons SA. Și acum iată principalele prevederi ale Metodologiei (Anexa 1) de aplicare a Hotărârii 356/2000.

Art. 1. Proprietarii locuințelor cumpărate în baza Legii 112/1995, dobândesc, la cerere, terenul aferent locuinței - curte și grădină! - în condițiile stabilite prin hotărâre. **Art. 2.** Atribuirea curților și grădinilor se face la cererea persoanelor îndreptățite. Cererea care va fi depusă la Primărie (la Registratură, camera 5) și care va fi însoțită obligatoriu de următoarele acte: contractul de vânzare-cumpărare încheiat cu SC Recons SA (copie), coală de carte funciară nouă (atenție însă! extrasul de C.F. nu trebuie să fie mai vechi de 24 de ore), o adeverință de la SC Recons pentru suprafața de teren deținută (potrivit fișei de calcul sau contractului de închiriere) și ultimul, o dovadă a identității sau calității persoanei care solicită terenul (copie după Buletinul de identitate, dovada de moștenitor etc.). **Art. 3.** Verificarea realității și a veridicității actelor se va face de către pomenita comisie, mixtă Primărie-Recons. **Art. 4.** Cererile îndreptățite vor fi soluționate în termen de 30 de zile de la depunere.

Cam acestea ar fi atât de mult așteptatele norme de aplicare a Hotărârii 356/2000. De ce a trebuit să se piardă atâta amar de vreme pentru un lucru simplu și de bun simț, numai Cel de Sus știe! Dar, mai bine mai târziu, decât niciodată!

M. DORGOȘAN

Expoziție chinologică

CAMPIONI (PATRUPEZI) EUROPENI ȘI MONDIALI LA ARAD...

În organizarea Asociației Chinologice Române din Arad, sâmbătă, pe platoul din Subcetate a avut loc o interesantă **expoziție chinologică națională**.

De această dată, expoziția a beneficiat de o largă participare internațională, dar și de o expoziție de club a câinilor de agrement. La eveniment au participat cunoscuți crescători de câini din țările învecinate. Din cele 400 de rase existente la această oră în lume, au participat nu mai puțin de 89, împărțite în cele zece grupe ale Federației Chinologice Internaționale.

Concursul a constat în primul rând în departajarea, în funcție de calitățile fizice și anatomice ale câinilor, dar și de calitatea părului, îngrijirea, frumusețea.

Președintele Asociației Chinologice Române Arad și vicepreședintele organizatoric al Asociației Chinologice Române, dl. **Gheorghe Schill,** ne spunea că la expoziție au participat un foarte mare număr de câini ciobănești românești, dar și peste 60 de exemplare de Rottweiler. În ce privește această rasă, Gh. Schill a ținut să precizeze că de obicei, câinele este după cum îl educă omul.

La evenimentul chinologic de sâmbătă au participat și câini din liniile de campioni europeni și mondiali. Campionul a fost Skipper's C.K. Boy (Teddy), din rasa New Foundland. Un cunoscut campion al concursurilor chinologice. De asemenea, la fiecare categorie din concurs cunoscuții crescători de câini din Arad au luat cele mai însemnate premii.

SORIN GHILEA

UN COPIL, ACCIDENTAT GRAV DE UN MARFAR

Sâmbătă, după ora 16,00, un copil în vârstă de 15 ani din satul Lalașinț, comuna Bârzava a fost lovit de un tren marfar. Din datele oferite de ofițerul de serviciu de la Poliția TF rezultă că băiatul, însoțit de mama sa, a circulat cu un tren personal până la Stația CFR Lipova, unde au coborât. Din păcate, însă, coborârea nu s-a făcut pe partea cu peronul, ci pe cea opusă și fără a se asigura că linia ferată vecină este liberă. Din această cauză, băiatul a fost lovit de marfarul care intra atunci în stație. A fost chemată de urgență ambulanța care a transportat victima la secția de chirurgie infantilă a Spitalului Clinic Județean Arad. În urma unor traumatisme (inclusiv cranian) suferite a fost necesară o intervenție chirurgicală. În prezent băiatul este internat la secția terapie intensivă a Spitalului Județean.

A. BUGARIU

„AFACERE DE FAMILIE" CU PAȘAPOARTE FALSIFICATE

Polițiștii de frontieră de la P.P.F. Nădlac au descoperit și reținut doi cetățeni români, care au încercat să treacă ilegal frontiera cu ajutorul unor pașapoarte românești falsificate. Cei doi s-au legitimat la controlul de frontieră cu aceste documente de călătorie. Polițiștii de frontieră au sesizat că acestea prezintă modificări, astfel că s-a procedat la verificarea pașapoartelor.

În urma „studiului" s-a stabilit că pașapoartele sunt falsificate prin înlocuirea fotografiei, însă cele două persoane au susținut în continuare identitățile false conferite de documente, lucru întărit de declarațiile unei alte persoane ce se afla în același autoturism. Adică Gabor Karoly, de 38 ani, din Atid, județul Harghita.

Celor trei persoane le-a fost întreruptă călătoria, fiind conduse la sediul I.J.P.F. Arad, pentru continuarea cercetărilor și stabilirea identităților reale ale celor două persoane. Din cercetările efectuate de către ofițerii Biroului de Cercetări Penale, s-a reușit identificarea acestora, stabilindu-se că se numesc Gabor Mate, de 44 ani și Gabor Lidia, de 41 ani, care sunt soț și soție și locuiesc în Atid, județul Hargita.

Cu privire la modalitatea în care au obținut aceste pașapoarte falsificate, susnumiții au declarat că le-au procurat de la niște cunoștințe, cu care sunt rude prin alianță, astfel că se poate spune că totul a fost „o afacere de familie". Cei doi au declarat că au săvârșit aceste ilegalități, pentru că în cursul anului trecut au fost returnați de către autoritățile maghiare, astfel încât nu mai aveau posibilitatea de a intra legal în această țară.

„Celor trei li s-a întocmit dosar penal pentru săvârșirea infracțiunilor de fals privind identitatea, complicitate la fals material în înscrisuri oficiale și pentru infracțiuni la regimul frontierei de stat, urmând a fi prezentați Parchetului pentru dispunerea măsurilor legale care se impun", ne-a mai informat dl. slt. Robert Iudt, purtătorul de cuvânt al Inspectoratului județean al poliției de frontieră (IJPF) Arad.

Din neglijență

UN BĂRBAT ȘI-A INCENDIAT CASA

Detașamentul de Pompieri Arad a fost solicitat, ieri noapte, în jurul orei 2,00, să stingă un incendiu produs la o casă particulară de pe strada Șezătorii din Arad. Casa particulară numărul 43 a luat foc pentru că proprietarul a adormit cu țigara aprinsă în mână.

Focul s-a extins foarte repede din cauză că în apropiere se aflau materiale combustibile. Pompierilor au reușit într-o oră să oprească focul.

Flăcările au distrus acoperișul pe o suprafață de 400 metri pătrați, o saltea, deșeuri de hârtie și materiale plastice.

Pagubele se ridică la o valoare de peste 15 milioane lei. Bunurile salvate au fost estimate la 35 milioane lei.

N. BODRAN

ATLASSIB
LINIE INTERNAȚIONALĂ DE CĂLĂTORI
ATLAS REISEN

(2366396)

La cumpărarea pachetului bilet + asigurare medicală, se acordă 10% REDUCERE din valoarea asigurărilor medicale.

Informatii si rezervări: 057 / 252727

CIEL ROMANIA face o OFERTA EXCEPTIONALA pentru judetele Hunedoara, Alba si Arad
pana in 12 iulie 2002
pachetul de programe CIEL FINANCE MANAGER
numai $ 229
fata de pretul de lista de $ 449

CIEL!
Soluția de referință

Un motiv in plus sa devii utilizator Ciel:
pachetul de programe
CIEL FINANCE MANAGER
la un
PRET INCREDIBIL !

COMANDA ? DOCUMENTATIE GRATUITA?
Contactati unul din dealerii CIEL din judetele mentionate alaturat sau direct la numarul 01-201.53.00
http: //www.ciel.ro

pachetul de programe
CIEL FINANCE MANAGER
cuprinde urmatoarele module :

CIEL CONTA
Program de contabilitate generala, auxiliara, de gestiune si bugetara. Listari: Carte Mare, Balanta verificare, Jurnale, Jurnale comerciale cu TVA, Decont TVA, Declaratie de impozit pe profit, Cont de profit si pierdere etc.

CIEL GESTIUNE COMERCIALA
Linia completa clienti, furnizori, stocuri. Documente comerciale: facturi, comenzi, miscari de stoc etc.

CIEL SALARII
Program pentru calculul salariilor. Listari: Raport Plati, Stat de Plata, Fisa individuala, Fisa fiscala etc.

CIEL IMOBILIZARI
Program pentru gestiunea completa a mijloacelor fixe si a amortizarii lor liniare, degresive si accelerate.

CIEL REGISTRU CASA
Program ce permite listarea Registrului de Casa. Fisiere plati/incasari, terti, trezorerie. Culegere plati/incasari. Listari: Registru casa etc.

Pretul este cotat pentru versiunea Windows, monopost.
Toate produsele sunt disponibile si in versiuni retea, care se pot achizitiona la diferenta de pret aferenta. Produsele Ciel sunt multisocietate si disponibile in versiuni Windows si Dos. Programele permit transferul de date in CIEL CONTA.

10 motive sa devii utilizator Ciel

1. Cel mai cunoscut si utilizat software de contabilitate, gestiune comerciala si salarii din Romania, utilizat deopotriva de catre economisti si studenti.
2. Produse la cheie. Preconfigurate, gata de lucru in doar cateva minute - instalare automata.
3. Usor de utilizat. Conceptul de baza al produselor Ciel - intuitive si ergonomice.
4. Multifunctionale. Adaptate afacerii tale, indiferent de tipul sau marimea acesteia.
5. Conforme cu legislatia. Toate programele sunt actualizate in raport cu reglementarile legislative.
6. Asistenta post-vanzare. Dupa achizitionarea unui program Ciel beneficiezi de o luna de acces gratuit la serviciul telefonic de asistenta tehnica si actualizari legislative.
7. Posibilitatea incheierii unui contract anual de asistenta tehnica, prin care obtii automat si gratuit noile versiuni, ce contin modificari legislative / functionale si acces imediat si nelimitat, printr-un simplu apel telefonic, la ajutorul unei echipe de specialisti.
8. Oricand la dispozitia ta 100 de parteneri Ciel in intreaga tara, showroom la sediul CIEL ROMANIA din Bucuresti, http: www.ciel.ro
9. Sigur si de incredere! Expertiza noastra este unica. Peste 10 ani de experienta pe piata romaneasca, produse utilizate de o gama larga de clienti, un portofoliu de peste 17.000 de companii si peste 30.000 de licente vandute.
10. Solutia completa de gestiune economica pentru compania ta. Produsele Ciel raspund cerintelor tale si pot fi utilizate impreuna sau separat.

Dealeri CIEL

HUNEDOARA:
DUAL COMTECH - Deva, Tel: 054/230.449, Bd. Libertatii, bl.C, parter
DIGITAL ELECTRONIC - Petrosani, Tel: 054/545.332, Str. Horea 63C, ap.1
MEMORII DATA TECH - Hunedoara, Tel: 054/716.501, Bd. Libertatii nr.2

ARAD:
ZERO COMPUTER - Petrosani, Tel: 092.524.796, Str. C. Mille nr.3, ap.26
INCO - Timisoara, Tel: 056/221.211, Piata Unirii nr.3, et.3
INFO ROLEX - Lipova, Tel: 093.333.939, Str. Oborului nr.2, bl.80, sc.C, ap.9

BAC 2002

DE ASTĂZI ÎNCEP PROBELE SCRISE

Prima sesiune a examenului de bacalaureat din acest an continuă, luni, cu probele scrise, primul test fiind la proba de limba și literatura română.

Peste 140.000 de elevi vor participa la probele scrise ale bacalaureatului. Extragerea variantei de subiect va fi făcută la ora 9.00 de ministrul Educației, Ecaterina Andronescu. Ca și în cazul examenului de capacitate, extragerea va fi transmisă în direct la postul național public de radio.

Accesul candidaților în săli este permis până, cel mai târziu, cu 30 de minute înainte de începerea probei. Momentul de începere a probei este cel în care este făcută extragerea variantei de subiect.

Potrivit graficului, în 1 iulie are loc proba scrisă la limba și literatura română, 2 iulie - limba și literatura maternă, 3 iulie - proba obligatorie a profilului, 4 iulie - proba la alegere din aria curriculară corespunzătore specializării, 5 iulie - proba la alergere dintre disciplinele din celelalte arii curriculare.

Baza sportivă din Săvârșin revendicată de Casa Regală

Un telefon primit de la viceprimarul comunei Săvârșin, d-l Pleș, mă anunță că baza sportivă a comunei a fost revendicată de către un distins jurist aflat în solda Casei Regale și preocupat de a aduna tot ce fusese al ei.

Ca unul care cunosc foarte bine situația, țin să-mi exprim public adevărul, adevărat. Acastă bază sportivă, de fapt acum un simplu teren de fotbal, a fost dat comunei Săvârșin în următoarea situație: administratorul domeniului din Săvârșin, Bibi Popescu, a chemat la biroul său pe șeful Cărții funciare a Plasei Săvîrșin, Ioan Crișan, care s-a prezentat împreună cu Nicolae Matinca și Karol Lambertus. Le-a comunicat că Majestatea Sa a binevoit să cedeze acest loc pentru a se face un teren de sport. Le-a înmânat și un act scris, în acest sens. Numai că: acest act nu a fost înregistrat la Cartea funciară și acum, la revendicare, figurează în favoarea celui care a donat-o.

De fapt, nu s-a donat un teren de fotbal sau o bază sportivă ci un loc părăsit, un fel de cimitir al vagoanelor cu care se cărau lemne pe linia îngustă decouville ce lega Troașul de Gara Săvârșin. Aici mai erau și resturile fostului depozit al firmei Maierovitz ce exploatase păduri pe aici. Pentru a-l tranforma în teren de fotbal, tineretul comunei a făcut sute de ore de muncă voluntară, iar prin grija inginerului Dehelean de la Societatea de drumuri „Deruban" vagonetii defecți și toată fierăria de acolo a fost expediată ca fier vechi la Hunedoara. S-a muncit mult pentru că se voia ca inaugurarea terenului să se facă cu U.T.A. lucru care s-a și realizat. Ulterior s-a făcut și un teren de volei și o popicărie, astăzi dispărute. Prin grija lui Micky Matinca s-a construit și o baie, care prin grija unora a fost „spulberată", furându-se cele trei vane.

Ca unul care am muncit la acest teren, ca unul care am purtat de la vârsta de 14 ani tricoul echipei din Săvârșin, ca unul care-și iubește satul natal consider că revendicarea solicitată, deși pare legală nu este un act generos al Casei Regale și aceasta pentru că primul cetățean de onoare al acestei comune a fost ales chiar fostul monarh.

Sperăm ca acest lucru să fie bine înțeles, corect interpretat, dar și omenos și oneros rezolvat.

Prof. SEPTIMIUS PĂCURARIU

Poliția avertizează

SE SPARG TOT MAI MULTE LOCUINȚE ȘI MAȘINI

În cursul lunii iunie, pe raza municipiului Arad s-au înregistrat un număr de 13 furturi din autovehicule, 1 furt de autovehicul și 9 furturi din locuințe. ● Din analiza furturilor din locuințe, a rezultat că cele mai multe s-au comis în zilele de marți trei, joi două, luni, vineri, sâmbătă și duminică câte unul. Ca mod de operare, cel mai frecvent s-a folosit escaladarea, profitându-se și de faptul că proprietarii au lăsat geamuri deschise, în 3 cazuri și distrugerea dispozitivelor de închidere, în 2 cazuri a fost rupt butucul dispozitivului de închidere, iar într-un caz s-au folosit chei potrivite. Din punct de vedere al timpului, 5 locuințe au fost sparte ziua și 4 noaptea. Infractorii au sustras sume de bani, bijuterii și obiecte de valoare, de dimensiuni reduse. ● În ceea ce privește furturile din autoturisme, cele mai multe au avut loc în zilele de vineri, respectiv 5, duminica 4, joi 3 și marți 2. Din punct de vedere al timpului, cele mai multe s-au comis noaptea, respectiv 8 și pe timpul zilei 6. În 8 cazuri s-au folosit chei potrivite, în 3 cazuri s-a spart geamul, într-un caz a fost forțată portiera, într-unul s-a profitat de neglijența proprietarului care a lăsat portierele deschise și într-un caz a fost furat autoturismul. În vederea prevenirii unor astfel de fapte, se recomandă locuitorilor Aradului un set minim de măsuri preventive:

● când pleacă în vacanțe sau concedii, să roage o persoană de încredere, de preferință un vecin, să supravegheze locuința, iar despre absența din locuință să nu cunoască prea multe persoane;

● instalarea unor sisteme de închidere performante, eventual a unor sisteme antiefracție;

● să nu lase ferestre deschise când lipsesc de acasă.

Pentru autovehicule, se recomandă:

● să nu fie lăsate obiecte de valoare sau genți, poșete la vedere în habitaclu;

● montarea de sisteme antiefracție auto;

● parcarea pe timp de noapte pe cât posibil în locuri iluminate și cei care posedă, în garaje.

● Se impune, de asemenea, un set de măsuri pentru prevenirea infracțiunilor cu violență, care în ultimul timp se caracterizează prin smulgerea lănțișoarelor, a poșetelor sau chiar a sumelor de bani din mâna cetățenilor. Este bine ca bijuteriile de valoare să nu fie purtate la vedere atunci când vă deplasați prin locuri întunecoase, lăturalnice, deoarece acestea atrag privirile infractorilor. Persoanele de sex feminin, dacă au de făcut deplasări pe timpul nopții, le recomandăm să nu meargă singure, pe cât posibil. Este bine să ne păzim singuri pentru a fi la rândul nostru păziți...

S. G.

Din cauza unei instalații improvizate

O FAMILIE DIN NĂDĂLBEȘTI A FOST PĂGUBITĂ DE 300 MILIOANE

Un incendiu soldat cu pagube de peste 300 de milioane de lei s-a produs, sâmbătă, la o gospodărie din localitatea Nădălbești. Locuința cu numărul 63, proprietatea lui Dumitru Bercea a luat foc din cauza unei instalații improvizate care a produs un scurt circuit electric.

Pompierii de la Secția de pompieri Sebiș, solicitați de către proprietar, au intervenit cu două autospeciale și s-au luptat cu flăcările timp de aproape patru ore. Focul a mistuit trei tone de furaje care se aflau în podul casei, 400 metri pătrați din acoperiș și 15 metri pătrați dintr-un atelier de tâmplărie.

Bunurile salvate au fost estimate la o valoare de peste 600 milioane lei.

N. BODRAN

Loto
6/49
34 - 27 - 33 - 48 - 41 - 49
Noroc
4072616

LUNI, 1 IULIE 2002

TVR 1
7,00 Jurnalul de dimineață
7,30 Bravo, bravissimo! - rel.
8,30 Matineu de vacanță
*** Necazuri de puștoaică** - s.
9,30 Euroatlantica - rel.
10,20 Surprize, surprize... - rel.
12,50 Corect! - rel.
13,00 Teleenciclopedia - rel.
14,00 Jurnalul de prânz
14,15 Corect!
14,30 Pro patria
15,30 Știrile de sâmbăta asta - rel.
16,00 Kronika
17,30 Interes general
18,30 Istoria polemică
19,00 Știri
19,05 Careul de aur
20,00 Jurnal. Meteo. Sport
20,45 Curat Caragiale! Parol!
20,50 Iartă-mă!
21,50 Cu ochii'n 4
22,50 Jurnaul de noapte
23,05 Dispariție periculoasă - thriller, SUA, 1998
0,45 Ne mai rămâne o bucurie: Muzica
1,45 Jurnal

TVR 2
8,00 Cafeaua de dimineață
9,00 Prietenii lui Pițicot - rel.
9,45 Diminețile unui bărbat cuminte
12,10 Drumul spre Avonlea - s.
13,10 Wishbone - s.
13,45 Desene animate
15,00 Știri
15,05 Toți împreună
16,00 Cronici votive - rel.
16,30 Oprirea obligatorie
17,00 Tonomatul DP2
18,00 Știri regionale
18,15 Muzică populară
18,30 Teleaudiența
19,30 Românii de lângă noi
20,00 Palete - doc.
20,30 Sculpturi - doc.
21,00 Zona crepusculară - s.
21,25 Teatru: **Nevestele vesele din Windsor** de William Shakespeare
23,45 Știri
23,15 Sport plus
0,55 Mac Intyre, reporter detectiv - s. rel.
(●) 1,40 Mojo - f. rel.
3,10 Mercury - rel.
1,15 Zona crepusculară - s. rel.

PRO TV
7,00 Teo
8,00 Știrile Pro TV
9,15 Tânăr și neliniștit - s. rel.
10,15 Lumi diferite - s.
11,15 Jesse - s.
12,00 Misterele planetei albastre - s. rel.
13,00 13-14 cu Andrei Gheorghe
14,00 Trenul cu bani - f.rel.
16,00 Tânăr și neliniștit - s.
17,00 Știrile Pro TV
17,35 Vremea
17,40 Europa, pur și simplu delicioasă
18,00 Tânăr și neliniștit - s.
19,00 Știrile Pro TV. Sport. Vremea. Ocolul României
(●) 19,40 Violență - thriller, SUA, 1996
21,30 Rădeți cu oameni ca noi - rel.
22,00 Știrile ProTv
22,45 Familia Bundy - s.
23,15 Asasinarea Primei Doamne - thriller, SUa, 1987
1,15 Știrile Pro TV
1,30 Secolul 20 - în spatele istoriei - s.
(●) 2,30 Totul despre sex - s.

TV ACASĂ
7,15 Vei fi a mea, Paloma - s. rel.
8,15 Povești adevărate - rel.
9,00 Maria Belen - rel.
10,00 Căsuța poveștilor - rel.
10,15 Dreptul la viață - s. rel.
11,15 Femeile lui Andrew - s. rel.
11,45 Mariu -s.rel.
12,45 Salome - s. rel.
13,40 Petrecerea - rel.
15,00 Muzica de Acasă
15,15 Căsuța poveștilor
15,30 Dreptul la viață - s.
16,30 Maria Belen - s.
17,30 Vei fi a mea, Paloma! - s.
18,30 Betty cea urâtă - s.
19,30 Povești adevărate
* Vremea de acasă
(●) 20,00 Taina din adâncuri - s.
(●) 21,00 De 3x femeie
22,00 Salome - s.
22,55 Dragoste și putere - s.
23,25 Povești adevărate - rel.
0,00 Betty cea urâtă - s. rel.
0,45 Micuțele doamne - s. rel.
(●) 1,30 De 3 x femeie - rel.

HBO
8,00 Joe împotriva vulcanului - dragoste, 1990
9,45 O hartă a lumii - dramă, 1999
11,50 Wonder Boys - comedie, 2000
13,40 Insula doctorului Moreau - horror, 1996
15,15 Mircea - istoric, 1989
17,35 Patch Adams - Un doctor trăsnit - biografic, 1998
19,30 Pe platourile de filmare
20,00 Maze - dragoste, 2000
21,35 U2 - Elevation - Live in Boston
23,05 O viață mai bună - f. 1998
0,40 Fight Club - satiră, 1999

PRIMA TV
7,00 Luna sălbatică - s. rel.
8,00 Zid. Emisiune matinală
12,40 Clip Art
12,45 HIT 40 - rel.
13,45 Morcoveață - d.a.
14,15 Levintza prezintă - rel.
15,00 Filmul & televiziunea - rel.
15,30 Luna sălbatică - s.
16,30 Real TV
17,00 Camera de râs
17,30 M.A.S.H. - s.
18,00 Focus
19,00 Prietene și rivale - s.
(I) 20,00 Dispariția - thriller, SUA, 1993
22,00 Vânătoarea comorilor - s.
23,00 Focus plus
23,45 M.A.S.H. - s. rel.
0,15 Camera de râs - rel.
0,45 Real TV - rel.
1,15 Clip Art - rel.
1,20 Focus Plus - rel.

ANTENA 1 – TV ARAD
6,00 7 zile TVA
7,00 Observator
* Sport
8,00 Neața în epoca de piatră - emisiune estivală
10,00 Te voi iubi mereu - s.
11,00 Misiune imposibilă - s.
12,00 Roswell - s.
13,00 Știrile amiezii
13,15 Academia vedetelor - rel.
16,00 Cu AMIFRAN în tumeu - reportaj
16,30 Publicitate, promo
16,45 Știri TVA
17,15 Soledad - s.
19,00 Observator
* Sport
* Meteo
(●) 20,00 Ultima șansă - dramă/thriller, SUA, 1997
21,57 Publicitate. Promo
22,00 Observator
22,15 Știri TVA
22,30 Riscurile meseriei - acțiune, SUA, 1991
(●) 0,30 Poveștile orașului - dramă, SUA, 1995 (I)
2,30 Observator
3,30 Zile din viața noastră - s.
5,00 Te voi iubi mereu - s. rel.

TV RCS
9,00 Desene animate
9,30 Retrospectiva 7x7 - rel.
10,15 Tradiții și folclor
10,30 Clanul Capone - film
12,00 Clipclap videoclipuri
12,15 Preciosa - s.
13,00 Kelly - s.
13,45 Clipclap videoclipuri
14,00 Marea junglă - s.
14,45 Clipclap videoclipuri
15,00 Preciosa - s.
15,45 Clipclap videoclipuri
16,00 Life Magazin - doc.
17,30 Știrile RCS 1
18,00 5 minute de carte
18,05 Crimă pe cărarea Iditarod - film
19,30 Provocările naturii - s.
20,00 Clipclap videoclipuri
20,15 Hit Squad - s.
21,00 Microb - informativ
22,00 Știrile RCS2
22,30 Norocul începătorilor - film
(■) 24,00 Erotica

B1 TV
7,00 Fan X
8,00 Espresso
11,00 La Strada - rel.
11,30 Mars forțat - rel.
12,00 Știri
12,30 Duminică la prânz (talkshow) - rel.
13,30 Star Trek - s. rel.
15,00 Vară eternă - s.
16,00 Fan X
17,00 Prințul din Bel Air - s.
18,00 Știri
18,30 La Strada
19,00 Report. Concurs
19,30 Familia Simpson - s.
20,00 Știri
21,00 Banii dumneavoastră
22,00 Nașul. Talk-show
23,30 Știri
0,00 La Strada - rel.
0,30 Vară eternă - s.rel.
1,30 Știri
2,00 Fox News

TELE 7 ABC
7,35 Știri
7,50 Videoclipuri
11,00 Tentații -rel.
12,00 Documentar
13,00 Istoria creștinismului-rel.
13,30 Videoclipuri
14,30 Hollywood-rel.
(●) 15,00 Vin cicliștii - f. rel.
16,35 Documentar - rel.
17,00 Reportaj 7 abc - rel.
18,00 Documentar
18,30 Telejurnal
19,00 Documentar
19,25 Pronosport
19,30 As Show
20,30 Marele singuratic - f. România, 1976
21,10 Muzică populară - rel.
23,00 Documentar
23,35 Sinteza zilei
23,45 Videoclipuri
1,00 Activ FM

OTV
6,00 S-a întâmplat aseară
7,00 Zori de zi!
10,00 Teleshopping
10,15 La hanul lu' nea Mărin
10,45 Contați pe noi, contați pe OTV!
13,00 Caleidoscop zodiacal
14,00 24 de ore
16,00 Încotro?
17,30 Pe drumul succesului
18,30 Condurățeanu întreabă
19,00 24 de ore
20,30 În top cu Floriana Jucan
21,00 Dan Diaconescu Direct
0,00 Vot

Redacția Adevărul nu își asumă răspunderea pentru modificările ulterioare intervenite în programele TV

PLEAVĂ

Parlamentarii au scos din puțul gândirii soluția pentru revigorarea anemicelor partide politice românești: fiecare partid, ca să existe legal, trebuie să aibă cel puțin 50.000 de membri. De la revoluție încoace s-a tot mărit numărul de membri, dar valoarea partidelor a rămas aceeași, dacă nu cumva a scăzut.

În limba latină există un dicton: **non multa, sed multum**. Într-o traducere mai liberă, aceasta ar însemna: nu cantitate, ci calitate. Parlamentarii români nu cunosc acest dicton și, probabil, de aceea vor cantitate în privința partidelor.

Ce s-a constatat în evoluția partidelor românești de după revoluție? Entuziasmul politic postrevoluționar i-a angrenat pe mulți în activitatea politică. Cei care au început politica românească în '90 sunt, cu puține excepții, cei care o continuă și în 2002. Nu e cazul acum s-o spunem cum. Cert este că politica românească a ultimilor ani nu a scos pe piață nimic nou și bun. Precum în republică, așa și în Arad. Ce politician de valoare a născut Aradul în ultimii ani? Eu nu cunosc. Aceiași politicieni se schimbă prin partide, migrând de ici-colo și fac politica arădeană așa cum o fac. Opinia mea, și nu numai, este că o fac lamentabil.

Practic, ce se întâmplă? Politicienii cu mai vechi state de servicii nu aduc în partid oameni de valoare de teamă ca aceștia să nu-i detroneze din fotolii. O excepție ar reprezenta-o deputatul Nicu Cojocaru, dar numai ca intenție. Așa cum spuneam și altădată, vechimea în politică nu înseamnă neapărat și valoare. În jurul unor personalități politice locale s-a creat, în timp, o falsă aură de politician versat și bun la toate (partidele). Cu o asemenea aură au trăit ani buni destule personaje mediocre în cel mai bun caz. Orientarea spre astfel de persoane este falimentară.

Majoritatea liderilor actuali aduce în partide masă de manevră, dacă aduce, și nici prin gând nu le trece acestor lideri să întărească partidul cu valori. Obligația pe care încearcă s-o impună Parlamentul Român partidelor de a avea 50.000 de membri n-are nici o valoare. Prin fachirism politic și aritmetic, cel mai prăpădit partid va reuși să adune suma și va deveni legal. Pleavă este destulă pe toate drumurile și nu e nici o problemă să aduni 50.000 de semnături. Ce-i drept, va fi puțină tăvăleală pe această temă, se va petrece o anume dezmorțire din somnul cel de moarte al partidelor, dar cu asta n-am făcut nimic.

Nu cantitatea, nu numărul de membri reprezintă problema partidelor românești. Competența, profesionalismul, valoarea, acestea sunt hibele din politica românească. PSD se laudă cu sute de mii de membri. La ce bun? Politică PSD e făcută de ciurucuri, așa cum am afirmat și alteori, cu puține excepții. De fapt, tot ceea ce se petrece în societatea românească, sub înteleapta conducere a PSD, demonstrează acest lucru: ciurucurile nu au performanțe.

Și atunci la ce bun să adune partidele pleavă de pe toți coclaurii? Nu pleava va rezolva viața anostă și neperformantă a partidelor politice românești.

I. IERCAN

CONSILIERUL JUDEȚEAN MARIN PĂUN S-A ÎNSCRIS ÎN PUR

● După ce a demisionat din partidul de guver-nământ în plenul ședinței Consiliului Județean, ec. Marin Păun s-a înscris în PUR

Ieri ne-a vizitat la redacție consilierul județean Marin Păun, care în ultima ședință a CJA și-a dat demisia din PSD, fiind primul consilier județean care părăsește partidul de guvernământ. Domnia-sa ne-a declarat că se înscrie în PUR deoarece este președintele Patronatului județean Arad **„și membru fondator CPR, organizație patronală condusă de către prof. Dan Voiculescu, președintele PUR."**

Dl. Nicu Cojoaru, deputat PUR Arad, ne-a declarat că **„dl. Marin Păun va deține în PUR aceeași funcție pe care a avut-o în PSD Arad."**

D. S.

„Fir roșu" la Plenara PRM Arad

Plenara Consiliului Județean al PRM Arad, desfășurată sâmbătă, la Casa de Cultură a Sindicatelor, a fost condusă de președintele Gheorghe Feieș. Ordinea de zi a lucrărilor s-a axat pe strategia organizației județene privind viitoarele alegeri, dezbaterea prevederilor statutului PRM și doctrinei acestuia, pregătirea rezervei de cadre, sarcini pentru membrii Consiliului județean și propuneri de modificare a Consituției României. De asemenea, în Biroul Executiv a fost cooptat Mihai Tetulea.

Președintele PRM Arad, Gheorghe Feieș ne-a declarat că Plenara a avut ca „fir roșu" dorința membrilor Consiliului Județean și a președinților de organizații de a acționa în mod concret pentru transpunerea în practică a sarcinilor primite de la nivel central. În opinia lui Gheorghe Feieș, deosebit de important este faptul că **„PRM Arad a ajuns să formeze o echipă serioasă, unită, dispărând definitiv acele disensiuni sau animozități din cadrul organizației."**

DANIEL ALBU

CUCUVEAUA

N-aș vrea să intru în regnul animal nici să mă erijez în cunoscător al speciilor zburătoare dar, vreau să vă precizez că pasărea ce poartă acest nume este o pasăre sinistră. În limbajul popular i se mai spune și ciunvică care, liber tradus, înseamnă „aducătoare de nenorociri". Cântecul ei, la fel de sinistru ca și penaju-i negru te fac să te-nfiori auzindu-l în miez de zi sau în puterea nopții.

Ce te faci însă când unele persoane - deci nu păsări - crezându-se alesele proniei cerești încep să facă prevestiri sinistre. Un astfel de personaj întâlnim și pe scena politicii arădene, unde o anumită persoană importată cu mari jertfe dintr-un alt partid, a început să domine pe toată lumea, să tragă concluzii, să dea soluții nefaste încât te apucă lehamitea de o asemenea ființă. Cucuveaua noastră s-a și îndrăgostit. Nu dragoste legată de vreo afecțiune sufletească ci una din total interes. S-a îndrăgostit de-un cintezoi mic, aprig și guraliv. Cintezoiul era însurat și-a început să-și bată nevasta doar, doar i-o face loc în cuib cucuvelei. Aceasta, însă i-a pus și condiții: în așezarea asta, eu sunt cea mai mare, ce spun eu, aia se face, ce vreau eu, aia se-ntâmplă!

Micuțul cintezoi, înamorat până în vârful ciocului, trebuie să-i dea ascultare.

La adunările zburătoarelor, cucuveaua croncănea subțire și hotăra pentru toți: „La sănătate pui pe croncănilă junior, la necuvântătoare, pui pe cel mijlociu, iar la grădinițe pui pe surioara mea cea mică care are o gură de te-apucă amețeala ascultând-o.

Și fii atent, cintezoiule! Să nu-mi ieși din vorbă că altfel rupem orice relație. Și așa am auzit niște lozinci ce nu-mi convin și eu nu glumesc cu „chestiuni amoroase!" Auzi și tu una: și, pe cuibul tău cântă cucuveaua, vezi mă cintezoi, ți-ai găsit beleaua!

Și acum, hai să trăim și să le facem după cum dorim!

Ing. ION CIOZVÂRTARU

Migrația parlamentarilor

„UN SPRIJIN PENTRU PARTIDUL DE GUVERNĂMÂNT"

● spune deputatul Titus Gheorghioș

În chiar ultima zi a sesiunii parlamentare, Camera Deputaților a adoptat Legea partidelor în noua sa formă. Singura modificare notabilă este creșterea numărului de membri necesar pentru înscrierea în registrul partidelor politice la 50.000, în loc de 30.000 cum se vehicula. Pentru că au existat unele semne de întrebare legate de ambiguitatea textului, deputatul Titus Gheorghiof oferă cititorilor ziarului „Adevărul" unele clarificări. 1. **„Toate partidele care doresc să participe la alegeri trebuie să dovedească faptul că au cel puțin 50.000 de membri, indiferent dacă este vorba despre reînscrierea unor partide deja existente sau despre partide care se înființează. Cifra nu este exagerată în cazul partidelor înființate deja, pentru că nu poți pretinde că ești un partid serios dacă nu ai reușit să crești până la 50.000 de membri, dar este clar că un partid care abia acum dorește să se înscrie, greu va putea să adune atâtea adeziuni în timp scurt. Greu se înhamă cineva la „corvoada" strângerii de adeziuni când vede o asemenea cifră în fața ochilor."**

● În privința respingerii amendamentului menit să elimine „migrarea" parlamentarilor și aleșilor locali de la un partid la altul, Titus Gheorghiof ne-a declarat: **„Era clar că o asemenea modificare nu va fi acceptată. Orice partid care speră că va deveni partid de guvernământ își face un calcul simplu: dacă am 140 de deputați, mai am nevoie de încă 30 ca să îmi asigur majoritatea. Este mai simplu să racolez deputați de la alte partide decât să negociez cu un partid care pretinde să fie coparticipant la guvernare. Ca și până acum, parlamentarii care trec de la un partid la altul devin membri ai noului partid, dar nu pot face parte din grupul parlamentar al partidului respectiv. Integrarea lor în grupul parlamentar ar însemna falsificarea opțiunilor electoratului, care a votat listele partidelor și nu persoanele. Așadar, migrarea parlamentarilor este un sprijin pentru partidul de guvernământ. În privința aleșilor locali, o modificare de genul celei amintite mai sus ar presupune modificarea statutului aleșilor locali, ceea ce este cu totul altceva.**

SIMION TODOCA

FOSTII PESEDERIȘTI SUNT NEMULȚUMIȚI

Că există nemulțumiri în sânul PSD o știe toată lumea. Că există nemulțumiri, în același PSD, mai ales dacă privim problema raportându-ne la ceea ce înseamnă acum foștii pedeseriști și la ceea ce sunt, tot astăzi, foștii pesederiști, iarăși, o știe multă lume. Și, plecând de la această ultimă problemă, trebuie să dăm curs unui zvon care a circulat prin Arad - și nu numai - cu privire la o reorganizare a PSDR.

Surse care s-au aflat până nu demult în fosta formațiune condusă de Sergiu Cunescu și, mai apoi, de Alexandru Athanasiu (actual președinte al Consiliului Național PSD) ne-au declarat că se încearcă o regrupare a actualilor pesediști (foști membri ai PSDR), mai ales aceia care sunt nemulțumiți de modul în care a decurs fuziunea cu formațiunea condusă de Adrian Năstase. Astfel că, susțin sursele noastre, chiar dacă o primă întâlnire, care era programată să se desfășoare la Oradea, unde urmau să participe foști lideri PSDR din 21 de filiale teritoriale, a eșuat, aceasta a fost reprogramată pentru o dată ulterioară. Între timp, urmând să se stabilească și alte contacte.

Nu știm cui îi aparține acest demers dar, oricum, trebuie să ne amintim că în preajma Congresului de fuziune dintre PDSR și PSDR, fostul președinte al celei de-a doua formațiuni, Sergiu Cunescu, afirma că nu se va lăsa cu una, cu două și va încerca să reînființeze partidul pe care l-a condus timp de câțiva ani buni și pe care Alexandru Athanasiu l-a făcut „pierdut" în PSD.

Deocamdată această informație rămâne doar la stadiul de simplu zvon însă, în cazul în care se va confirma, vor fi interesant de văzut urmările.

ALIN OLTEANU

DILEMĂ HAMLETIANĂ

☛ (Urmare din pagina 1)

Miza rămânerii sale în PNL și acceptarea candidaturii la funcția de președinte al partidului este o datorie de onoare, patriotică, dacă termenul nu deranjează anumite sensibilități exacerbate. Este, mai mult ca sigur, soluția optimă pentru aducerea la alegerile din 2004 a PNL la guvernare. Este acum momentul ca Teodor Stolojan să renunțe la gesturi elegante. Politica este o luptă fără menajamente pentru putere în care nu poți miza pe finețea comportamentului de gentleman.

Ceea ce susține despre inconsistența omului politic providențial nu poate fi acceptat. Este adevărat că în PNL sunt și alte vârfuri politice de valoare, care ar putea prelua funcția de președinte din mâinile contestatului Valeriu Stoica, dar la fel de adevărat este că alt loc și alt statut ar avea partidul liberal cu un lider de talia, forța, charisma și creditul lui Teodor Stolojan și cu totul altele ar fi datele cu oricare altcineva la timonă. Creditul politic nu se câștigă peste noapte. Nici măcar legendarul Napoleon n-a cucerit gloria într-o singură zi. O personalitate cu o valoare politică atât de înaltă precum este cea a d-lui Stolojan nu poate fi conturată de pe o zi pe alta. Chiar și domniei sale i-au fost necesare repetate probe de profesionalism și corectitudine pentru a dobândi întregul credit de care se bucură. Iată de ce Teodor Stolojan nu are voie să abandoneze lupta pentru PNL, pentru democrație și pentru țară. Cu el în funcția de președinte, partidul liberal poate accede la putere, la viitoarele alegeri parlamentare, în timp ce fără el, PNL ar putea rămâne în opoziție. Sau și mai rău, în afara parlamentului. Căderea PNL ar conduce la dominarea autoritară a partidului unic, devenit partid stat.

În aceste momente Stolojan nu se mai reprezintă doar pe sine, ambițiile sale personale contează mai puțin. În joc sunt interese majore pentru țară și neam. În asemenea momente nu ai voie să dezertezi de la datorie iar datoria sa este aceea de a candida la șefia PNL. Abdicarea nu poate fi percepută ca o virtute ci mai degrabă ca o slăbiciune. E posibil să nu înțeleagă un om de inteligența domniei sale un adevăr atât de simplu?

TREI PAȘI PENTRU RELANSAREA PNL

Valeriu Stoica susține că situația din PNL poate fi soluționată prin trei pași importanți. "Mai întâi, eu însumi am făcut un prim pas și am declarat că nu voi candida pentru funcția de președinte la următorul congres extraordinar, dacă se constituie, în interiorul PNL, o forță politică în măsură să depășească această confruntare între persoane și între grupuri, să elaboreze și să-și asume un proiect politic pentru relansarea PNL", a declarat Stoica.

"Constituirea acestei forțe politice este al doilea pas pentru depășirea crizei. Sînt bucuros că există deja un răspuns la apelul meu și că oameni de valoare, cu autoritate morală, se pregătesc deja pentru constituirea acestei forțe", consideră Valeriu Stoica.

Potrivit președintelui PNL, "cel de-al treilea pas pentru soluționarea crizei ar trebui făcut de acei lideri PNL care au transformat competiția internă într-o competiție de persoane și și-au limitat mesajul la debarcarea președintelui".

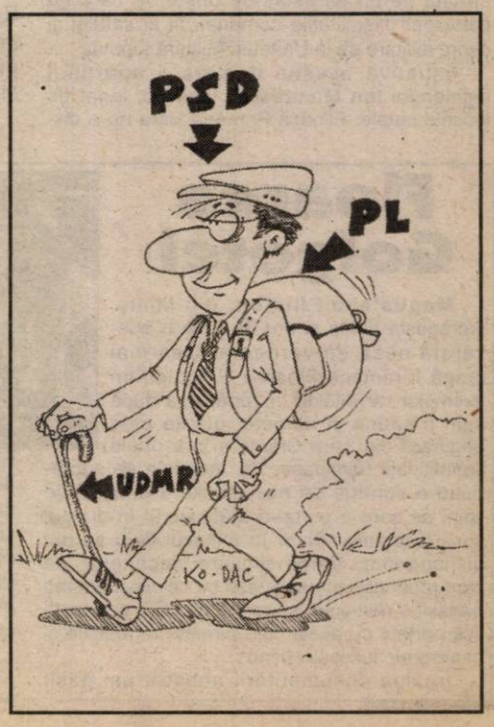

Muzică și veselie pe Valea Deznei

Festivalul de muzică de la Sebiș a ajuns la o patra ediție. Sâmbătă, într-un cadru pitoresc, lângă Valea Deznei, tinerii din zonă - și nu numai - au trăit bucuria întâlnirii cu formații și soliști apreciați, chiar la ei acasă, prin festivalul devenit de acum tradițional.

„La această ediție - ne-a spus dl. **Mircea Hârja**, patronul Discotecii Ring, organizator principal alături de Primăria orașului – ne-am propus să atragem și spectatori de vârsta a II-a, drept pentru care, în spectacolele din cele două seri, am invitat și soliști de muzică populară și lăutărească foarte îndrăgiți.

O altă noutare ar fi cea legată de locul de desfășurare: „am convenit cu autoritățile locale să nu mai deranjăm centrul orașului - circulația, spitalul și să îl facem într-o zonă mai retrasă - chiar în fața Discotecii Ring - unde ambianța este mai intimă."

Spectacolul din prima seară a început în jurul orelor 23, cu un superb foc de artificii.

Cum au văzut și cum s-au simțit la această inedită ediției a festivalului, am încercat să aflăm de la „actorii" spectacolului și de la câțiva spectatori din

Printre primii spectatori la festival...

Terasa Discotecii Ring - locul unde s-a astâmpărat setea multime.

Sărbătoare pentru toți

Dan Negru (prezentatorul festivalului) - „Este unul din evenimentele de succes la Sebiș. Aici vin de patru ediții artiști de primă divizie. Felicitări patronului acestei discoteci «*RING*» Sebiș, domnul Mircea Hârja".

Violeta Chira (solistă) - „Este foarte bine că se fac astfel de lucruri în orașul Sebiș. La prima mea apariție la un festival de-o asemenea anvergură ce să vă mai spun, nu am cuvinte, a fost extraordinar".

Elena Lucoaie (interpretă de muzică populară) - „Mi-a plăcut că a fost foarte multă lume. Apreciez faptul că am văzut foarte mulți tineri care apreciază folclorul."

Andra - „Este foarte bine că aici la Sebiș se întâmplă astfel de lucruri. Consider că este o adevărată sărbătoare pentru toți tinerii din această zonă și nu numai. A fost superb. Am promis că o să vin la Sebiș de câte ori va fi nevoie. În final le promit fanilor că în curând va ieși un nou album «Andra», care va fi surpriză".

Ducu Bertzi - „A fost extraordinar, ca întotdeaua, la Sebiș. Mai mult nu am ce să comentez. Felicitări acestui deosebit om, domnului Mircea Hârja - patronul acestei discoteci".

Și tinerii au fost impresionați

Adina Jidoi (București) - „A fost o seară superbă. Era nevoie și de așa ceva la Sebiș. Am văzut foarte multă lume fericită".

Anca Faur (Arad) - „Mi-a plăcut în special Ducu Bertzi și abia aștept celelalte trupe".

Lișcă Petru (Chișineu Criș) - „Am o impresie plăcută. Distracția a dominat. Am să rămân și a doua zi."

Lupșa Ionuț (Arad) - „A fost foarte interesant. Am avut ocazia să vedem vedetele din țară."

Avram Lorela Alexandra (Moneasa) - „Totul a fost extraordinar. A fost o seară superbă, formații de prim top".

Ramona Matișan (Ineu) - „A fost superb. Au fost invitați beton și sper că dacă o să iau și autografe va fi și mai super."

Tolciu Claudia (Arad) - „Totul a fost mișto. Invitații au fost foarte amabili, mai ales Dan Negru."

Ștefan Mârza (Arad) - „A fost meser, în general multă lume, distracție. Totul a fost pe măsură."

Ema Tătar (Cil) - „M-au încântat foarte mult Ducu Bertzi și Blondy. Totul a fost la înălțime."

Ioan Borza (Oradea) - „De mult nu am mai văzut atâta lume la un festival. Totul a fost de nota 10. Am să mai vin aici la Sebiș."

Andreea Isabela (Arad) - „A fost o atmosferă plăcută. Aici la Sebiș m-am simțit foarte bine. Sper ca și ediția următoare să vin aici. Felicitări tuturor organizatorilor."

Liana Hanc (Gurahonț) - „A fost super. Nu m-am gândit că o să fie într-adevăr extraordinar. Mare înghesuială dar a fost fantastic."

Mercea Amalia (Arad) - „Lume multă, formații bune și aștept o altă ediție."

Florin Iacob (Deva) - „Nu am cuvinte. A fost o seară de vis pentru toți tinerii de aici. Am rămas cu o impresie foarte plăcută."

Emil Rusu (Timișoara) - „Nu vin pentru prima dată la acest festival aici la Sebiș. Este mare sărbătoare pentru toți tinerii acestei zone. Felicitări organizatorilor pentru acest superb eveniment".

V. FILIP
G. GROZA

CINE A AJUNS JUDECĂTOR!

ACCENTE

Respectul față de cei care au făcut ceva pentru o colectivitate, organizație, societate ne este străin. Nu că n-am știi că s-ar cuveni fireasca prețuire, ci pentru că suntem răi, visceral de răi, dar și needucați. Vorbeam, la „Accentele" din numărul anterior, de vânătoarea de vrăjitoare lansată de PSD Arad - împotriva cui?, chiar împotriva unor membri de-ai săi. Și de către cine? De către persoane care au venit în PSD (PDSR) de cel mult un an de zile, dar care, prin jocul conjuncturilor și al sforilor dibaci trase, cred că au autoritatea politică și morală de a-și asuma statutul de sanitari ai PSD. Nu-l au, pentru că n-au dovedit calități în acest sens, n-au statura politică necesară, fiindcă ei nu au nici măcar trecut politic în organizația respectivă. Ei au doar un prezent confuz și un viitor ce nu se conturează.

Rămâne antologică gafa PSD Arad, a conducerii acesteia, de săptămâna trecută, când Coloman Edeleny, Rodica Borza și Daniel Bălan au încropit o conferință de presă, după o așa-zisă „analiză" a situației învățământului arădean, cu scopul de a-l discredita pe inspectorul general Pavel Sârbu, de altfel pesedist și el. După ce acești doi crai și-o crăită i-au punctat domnului Sârbu „nerealizările", a doua zi vine domnul prefect, Dan Ungureanu, și anunță cu mândrie ce mare performanță a reușit învățământul arădean: este al doilea pe țară, în ce privește promovabilitatea la examenul de capacitate! Prin urmare, conferința de presă a celor trei „executori" se potrivește cu realitatea cum se potrivește nuca în perete și-i discreditează.

Ce au respectivii, ce are Dorel Popa cu Pavel Sârbu, nu știm. Putem intui, însă - e altul care tânjește la funcția de inspector școlar general. Un altul care face parte din noua gașcă, să zic așa, ce s-a format la vârful PSD. Ce știu ei despre Sârbu și activitatea pe care acest om a lăsat-o în urma sa, în plan politic și în învățământ? Nu știu mare brânză, tocmai pentru că pe carnetul de pesedist nici nu li s-a uscat cerneala, iar cu învățământul au de-a face cât are baci Ion cu ingineria genetică. Dar pe ei nici nu-i interesează dacă omul ăsta are ceva lăsat în urma sa. Dacă-i interesa ar fi putut să-l întrebe pe Avram Crăciun, care, dacă era onest, le-ar fi spus ce le spun eu, recurgând la micul documentar pe care-l am: Pavel Sârbu este vechi membru al PDSR; a fost „arhitectul" organizației municipale a PDSR (1996-2001), pe care a scos-o din starea de haos, organizând-o; mulți dintre cei care conduc astăzi organizația municipală au fost promovați de el (exemplu, Edeleny); a fost mereu un factor de echilibru în PSD; organizația municipală al cărei președinte a fost (1996-2001) a câștigat la alegeri șapte consilieri; este consilier județean, membru în Consiliul Național al PSD, inspector școlar general (funcție pe care a mai îndeplinit-o, cu bune rezultate, între 1992-1996, și tot cu bune rezultate și-a onorat mandatul de director la Colegiul Național „Elena Ghiba Birta"; a fost omul cu munca în PDSR, nu cel cu vorbele... Știu toate astea cei care vor să-l devoreze acum? Dacă știu ar trebui să roșească; dacă nu știu, n-au nici o scuză, fiindcă ignoranța nu este argument care să le facă cinste.

Din păcate, nu e vorba doar de Pavel Sârbu. Nu doar lui i se întâmplă să fie vânat pentru a-i sufla altcineva postul. Mai sunt mulți alți pesediști, funcționari publici, instalați în funcții prin concurs, pe care acești (era să scriu neaveniți) nou-veniți în partid îi „răsplătesc" cu toată ura viscerală de care sunt capabili. Și trecând dincolo de orice considerații morale, de prețuirea pe care acești vechi pesediști ar merita-o - fiindcă n-au fost și nu sunt niște „fitecine".

TRISTAN MIHUȚA

La Bata

Troiță pentru eroii din al doilea Război Mondial

În curtea Bisericii Ortodoxe din Bata, grofu Mocsoni a ridicat o troiță pentru localnicii căzuți în primul Război Mondial. Ieri, la ora 11, respectivei troițe i-a fost adăugată o placă comemorativă pentru cei 27 de eroi care și-au pierdut viața în adoua conflagrație mondială. S-a procedat la o slujbă de sfințire a troiței, urmată de un parastas de obște, la care au participat oficialitățile comunei, fii ai satului și cadre militare de la Unitatea Militară Lipova.

Inițiativa acestui demers a aparținut inginerului **Ion Micurescu,** localnic, legat de locurile natale. Fiindcă Primăria Bata nu a dispus de fonduri pentru susținerea materială a acestei lucrări, inginerul Micurescu a sponsorizat întreaga acțiune. **„ Am avut o obligație morală legată de această troiță, respectiv de consolidarea soclului și de confecționarea unei plăci comemorative pentru eroii din Bata, care și-au jertfit viețile în al doilea Război Mondial, deoarece doi tineri de peste 20 de ani, rudenii ale familiei mele, au pierit atunci pe frontul de luptă"** - a precizat Micurescu.

T.M.

Floarea Golgotei

Magdalena Filimon, din Miniș, îndrăgește florile și are în curte o adevărată oază de verdeață. Cea mai dragă îi rămâne Floarea Golgotei, un exemplar rar întâlnit în zonă. Așa după cum îi spune și numele, planta este originară din Țara Sfântă și are unele semnificații religioase. Pe petalele se suprapune o cunună de ace, similară cununii de spini pe care a purtat-o Mântuitorul în drumul spre răstignire. Chiar în mijlocul florii se pot distinge cinci forme similare cioçanelor, pe care proprietara le asociază cu cei cinci bărbați părtași la răstignire și trei forme care se identifică perfect cu acele cuie pironite în mâinile și în piciorele lui Iisus Hristos.

Floarea Golgotei în toată splendoarea ei, deschisă, privindu-ne evlavios de sub arcada de frunze verzi ce-o protejau de razele calziale soarelui. Magdalena Filimon spune că această plantă, numită și floarea suferinței, își deschide inflorescența din două în două zile și, fiind carnivoră, îi place să fie udată cu apă de pe carne.

În ziua documentării noastre am găsit

T. M.
Foto: ONORIU FELEA

NE-AM INTERESAT PENTRU DUMNEAVOASTRĂ

Cum se plătește taxa specială pentru salubritate?

Așa cum bine se știe prin Hotărârea Consiliului local municipal Arad Nr. 316 din 27.XI.2001 a fost stabilită taxa specială de salubritate pe anul 2002 care se achită de contribuabili la asociațiile de proprietari după cum urmează:

Trim.	Lei/pers/trim.	Luna	Lei/P	Luna	Lei/P	Luna	Lei/P
I	65.000	01	21.000	02	22000	03	22.000
II	70.000	04	23.000	05	23.000	06	24.000
III	75.000	07	25.000	08	25.000	09	25.000
IV	80.000	10	26.000	11	27.000	12	27.000

Plata taxei de salubritate se plătește odată cu plata cheltuielilor comune, fiind incluse în rubrică separat pe aceeași listă de plată cu cele care privesc cheltuielile comune pentru luna respectivă.

Administratorii asociațiilor de proprietari care încasează de la proprietarii de apartamente pot plăti sumele încasate fie direct la Direcția fiscală, fie prin Ordin de plată care se depune la unitatea bancară unde-și păstrează banii în cont, lucru care-l poate face lunar, ori trimestrial cu condiția ca în ultima lună din trimestrul respectiv, plata sumelor datorate să nu fie după 15 a lunii pentru că, în asemenea situații, cei în cauză vor fi penalizați.

Având în vedere că la asociațiile de proprietari, de regulă, plata cheltuielilor comune se face după această dată și în cel mai fericit caz se fac încasări până la finele lunii, pentru a nu fi penalizați și a putea face plata cheltuielilor până la 15 a lunii (în ultima lună din trimestru) este obligatoriu ca asociațiile de propietari să se asigure cu fondul de rulment necesar pentru a achita taxa de salubrizare până la data stabilită.

O sarcină în plus pentru administratorii asociațiilor de proprietari este aceea de a declara la Direcția fiscală (atunci când este cazul) în timp util toate mișcările de persoane, pentru că în funcție de numărul acestora se face plata taxei de salubrizare la Direcția fiscală, menționăm că de plata acestei taxe nu este nici o persoană scutită numai dacă pleacă definitiv de la domiciliul său, ori lipsește din imobil o lună întreagă calendaristică.

Ne oprim aici cu însemnările de față, menționând faptul că pentru această activitate administratorii asociațiilor nu pot pretinde renumerații separat de la locatari. Ei pot să negocieze și au în același timp toate motivele să facă acest lucru, pentru că așa cum se știe salariile se negociază în funcție de sarcinile de serviciu pe care trebuie să le ducă la îndeplinire.

Apoi mai trebuie cunoscut și faptul că în cazul în care un contribuabil nu plătește taxa de salubrizare la asociație, administratorii asociațiilor de proprietari pot depune cu aceștia o listă nominală, la Direcția fiscală care-i urmărește pe cale silită să-și plătească această taxă.

PAVEL CIURDARU

În megaconcertul organizat de ZIRIDAVA

VAMA VECHE A CÂNTAT, INTEGRAL ȘI ÎN PRIMĂ AUDIȚIE, ULTIMUL LOR ALBUM

ZIRIDAVA, binecunoscutul magazin de pe Bulevard, și-a schimbat fața. Pentru a marca acest eveniment, a oferit arădenilor un concert de zile mari, sâmbătă noaptea, pe strandul „Neptun".

Concertul a fost deschis, pe la ora 21.00, de trupa arădeană **Exploziv**, care a dedicat prima piesă celor care acum dau Bac-ul. ● Au urmat cei de la **Genius**, una din trupele favorite ale serii. ● După cum a mărturisit chiar solista trupei, Oana, pentru prima dată Genius a cântat live la Arad, piese care au fost adevărate șlagăre ale verilor trecute ca „Vara", „Macho Man", dar și ultimul lor hit, „Îmi plânge inima". ● Cel mai recent videoclip Genius a fost filmat la Arad, de către Milo de la Tonic. ● Imediat după concertul de la Arad, trupa Genius a luat calea Timișorii, unde îi aștepta lansarea noului lor album.

Până la **Blondy**, alte favorite ale publicului, au mai cântat **Lucian Cristescu** și **Trafic**, iar momentele coregrafice au fost susținute de **Fiesta Presidence**, cunoscuta trupă de dans a lui Florin Mariș. ● Apariția celor două **Blondy**, Andreea și Cristina, au adus publicul în delir.

Concertul a însemnat și concursuri cu premii. ● La concursul **Quasar** s-au câștigat un telefon mobil, cartele, șepci, tricouri. ● Câștigătorul concursului **Hartong Beer** a convins că își merită premiul (consumație gratuită de 1 milion de lei la Berăria Hartong), dând pe gât patru pahare cu bere, după care a vomitat discret în spatele scenei. ● Dar cel mai tare concurs a fost **„Vara asta ZIRIDAVA te trimite la mare"**. După o întreagă procedură, zece persoane au câștigat bilete la mare.

Cu atât de multe trupe și concursuri, concertul de sâmbătă a avut în persoana actorului **Zoltan Lovas** un excelent prezentator și animator, a cărui prezență de spirit a asigurat continuitatea spectacolului. ● Alături de el, **Delia Tripa**, solistă a trupei Alarm, care a cântat înaintea apariției celor de la **Vama Veche**.

O apariție fulminantă într-o mașină a Poliției, cu sirene și girofar. Concertul lor a început pe la miezul nopții și a durat aproape două ore. Vama Veche a cântat integral, în primă audiție, ultimul lor album, o poveste în 16 piese despre tragedia unui adolescent plecat la armată, de unde nu se va mai întoarce. ● De pe acest album, piesa „Betia" are deja un videoclip pe MTV. ● Albumul, pe care solistul **Tudor Chirilă** nu se sfiește să-l numească **musical**, va fi cântat în săli de teatru din țară. ● **„Nu vom uita niciodată seara de 29 iunie când pe strandul din Arad am cântat prima dată în fața publicului cel de-al treilea album al nostru."**, a spus Tudor Chirilă. ● Vama Veche nu putea pleca fără a cânta și hiturile trecute; în acordurile piesei „Hotel Cișmigiu", cerul a fost luminat, timp de câteva minute, de focuri de artificii. Un spectacol în toată puterea cuvântului.

Reușita concertului ZIRIDAVA se datorează și producătorului acestui eveniment, Alexandru Savici. Nu în ultimul rând trebuie să amintim că instalațiile de sunet și lumini au fost ireproșabile, ceea ce, de ce să nu o recunoaștem, rareori se întâmplă, la noi, în astfel de împrejurări.

CĂTĂLINA LATU

Pândă de noapte, pe șoselele Aradului

La sfârșitul săptămânii trecute, mai multe echipaje formate din comisari ai Gărzii Financiare și ofițeri ai Poliției Economice și Rutiere au organizat „filtre" în Grădiște, Micălaca și Aradul Nou. Vizați au fost, în primul rând, transportatorii de marfă.

După o „pândă", de la ora 20,00 la 4 dimineața, în „plasa" comisarilor au căzut trei transporturi. Prima captură a fost un camion aparținând firmei „Maraton Distribution Group" din București, cu punct de lucru în Timișoara, care transporta drojdie. Printre marfa din camion s-au mai găsit 38 de milioane de lei pentru care șoferul nu a putut prezenta nici un fel de documente. Întreaga sumă a fost confiscată, aplicându-se și o amendă de 10 milioane de lei pentru această contravenție.

La fel s-a întâmplat și la controlul microbuzului societății „Andreea Trans", unde comisarii au descoperit alte câteva milioane nedeclarate. Amenda aplicată a fost aceeași ca și în cazul precedent.

Surprinzător, doar un microbus, din cele câteva zeci controlate nu avea licență de transport. Mașina aparține unei firme arădene și transporta produse din carne. Pentru „omisiunea" constatată, societatea va trebui să scoată din buzunare patru milioane de lei.

„Credem că aceste acțiuni comune cu reprezentanții poliției sunt binevenite, pentru că trebuie pusă o dată și o dată ordine în rândul transportatorilor de marfă. Rezultatele nu sunt spectaculoase, dar e bine să se știe că suntem la datorie", a declarat Eugen Deliman, comisarul-șef adjunct al Gărzii Financiare Arad.

SORINA AMBRUȘ

MODERNIZAREA MAGAZINULUI ZIRIDAVA S-A ÎNCHEIAT

Sâmbătă, conducerea societății Scala S. A. a organizat o conferință de presă cu ocazia finalizării programului de modernizare a magazinului Ziridava. Proiectul, început acum patru ani, s-a încheiat acum câteva zile, când s-au terminat lucrările de modernizare a parterului. „Am făcut din Ziridava un centru comercial de calitate europeană. Am creat facilități fără de care nu e posibil un comerț modern", a spus Ionel Dat, directorul-general al S.C. Scala.

Lucrările de renovare a parterului au depășit 200.000 de dolari, iar pentru modernizarea întregului magazin (etajele au fost renovate pe rând în decursul ultimilor ani) societatea a investit circa 1,2 milioane dolari.

G. K.

Cei mai buni dascăli au fost premiați de Ziua Învățătorului

Ziua Învățătorului a fost sărbătorită sâmbătă, în holul Teatrului de Stat, în prezența a numeroși dascăli arădeni. Deși nu a putut fi alături de cadrele didactice în aceste momente, prefectul **Dan Ungureanu** a trimis un mesaj, citit de **insp. șc. gen. Pavel Sârbu**. Prefectul s-a referit la relația de suflet dintre dascăl și elev, dar și la problemele cu care se confruntă învățământul astăzi, exprimându-și încrederea că strategia Guvernului în privința educației aduce un suflu nou care va avea ca rezultat creșterea calității învățământului românesc.

Cum Ziua Învățătorului este și un prilej de a evidenția cadrele didactice care au avut rezultate meritorii în cursul anului școlar, conducerea Inspectoratului Școlar Județean a acordat diplome de merit educatoarelor, învățătoarelor, profesorilor, directorilor, pentru activitatea lor în anul școlar 2001-2002. De asemenea, s-au acordat diplome de excelență dascălilor care s-au pensionat.

La finalul acestei sărbători, o formație de instrumentiști de la Liceul de Artă „Sabin Drăgoi" a oferit un program muzical.

C.L.

Infracțiuni la frontieră

RISCĂ SĂ FACĂ PUȘCĂRIE DIN CAUZA UNUI PRIETEN!

Polițiștii de frontieră de la Nădlac au întrerupt călătoria cetățeanului român M. I., de 30 ani, din București. La studiul atent al pașaportului pe care l-a prezentat la control s-a constatat că mai multe file ale acestui document au fost înlocuite. M. I. declară că nu știe cine a înlocuit respectivele file, dar că l-a încredințat spre păstrare unui prieten și este posibil ca acesta să fie cel care le-a înlocuit!

Menționăm că de la începutul acestui an, polițiștii de frontieră arădeni au constatat peste 40 de asemenea cazuri privind înlocuirea unor file din pașaporte.

„Dorim să atragem atenția tuturor celor care au încredințat pașapoartele fie spre păstrare, fie drept garanție, unor patroni care au lucrat în România sau în străinătate, ori au avut promisiuni din partea unor necunoscuți în vederea procurării de vize pentru spațiul Schengen. La plecarea într-o călătorie în străinătate, să verifice atent aceste documente de călătorie!

Dacă se observă existența unor modificări, adăugiri sau mențiuni scrise ori ștampilate în pașaport, recomandăm ca titularii să se prezinte la organul emitent pentru punerea în legalitate.

Altfel, cu ocazia depistării acestor neregularități la efectuarea controlului documentelor de călătorie de către polițiștii de frontieră, titularilor le va fi întreruptă călătoria, făcând inutile cheltuielile legate de deplasare și cele privind asigurările de sănătate, nu de puține ori, unii dintre aceștia, pierzând și angajamentele pe care le aveau în străinătate. În acest mod, vor evita și cercetările ulterioare legate de săvârșirea infracțiunii de fals material în înscrisuri oficiale sau complicitate la această faptă", a precizat dl. slt. Robert Iudt, purtătorul de cuvânt al Inspectoratului Județean al Poliției de Frontieră Arad.

Pentru angajarea unui jurist

CONSILIERII DIN OLARI SUNT ÎNTR-O MARE DILEMĂ

Comparativ cu alte ședințe ale consiliilor locale, cea a consilierilor din comuna Olari, desfășurată vineri, 28 iunie, a.c., a fost una relativ „cuminte" și la obiect. Probabil și din cauza faptului că pe ordinea de zi n-au figurat decât două puncte.

Primul subiect atins de consilieri s-a referit la organizarea comisiilor de specialitate ale Consiliului Local Olari, în conformitate cu O. G. nr. 35 din 2002, proiect de hotărâre care a „trecut" cu doar un vot împotrivă și o abținere. Potrivit acestei hotărâri, în cadrul C. L. Olari își vor desfășura activitatea următoarele comisii: comisia pentru agricultură și activități economico-financiare (consilieri: Marița Borod Ioan, Borod Dimitrie și Drida Petru); comisia pentru activități social-culturale, culte, învățământ, sănătate și familie, protecția copilului, muncă și protecție socială (Gyuokocza Magdalena, Bara Adrian și Szasz Mihai) comisia pentru amenajarea teritoriului, urbanism, protecția mediului și turism (Bătrân Romulus, Moț Petru și Bătrân Ilie) și comisia juridică de disciplină și validare (Uscă Aurel, Horvath Gheorghe și Borod Dimitrie).

Potrivit proiectului de hotărâre privind organizarea aparatului permanent de lucru al consiliului Olari, consilierii trebuia să decidă înființarea unui post de consilier juridic. Primul care a luat poziție a fost consilierul local Aurel Uscă, care a pus în discuție cât de necesar va fi, pentru comuna Olari, viitorul jurist. „La aproape fiecare ședință a C. L. se constată că nu sunt bani. Acuma, trebuie să ne gândim că vom plăti un om în plus. Tocmai de aceea este bine ca înainte de a adopta hotărârea, să ne punem niște întrebări: ce va face acest jurist? Cu ce bani și de unde îl vom plăti?"

Pentru a lămuri lucrurile, secretarul comunei, Raluca Indricău Gall, explică: „Consiliul local, potrivit legii, are personalitate juridică proprie și are nevoie de un jurist pentru a-l reprezenta în instanță și în relațiile cu terții. Precizez că, consiliul local nu poate fi reprezentat nici de primar pentru că primăria nu are personalitate juridică - și nici de secretar (n. n. la Olari secretar este d-na Gall) care este al comunei. Deci, juristul în cauză este al Consiliului local."

În același timp însă, d-na Raluca Gall a spus că mai există varianta apelării la serviciile unui avocat: „Diferența constă în faptul că juristul C. L. ar fi plătit permanent, cu salariu, iar avocatul ar fi plătit doar pentru reprezentare în instanță sau plata pentru un anumit serviciu" - a explicat în continuare d-na Gall. Cu alte cuvinte, deși la prima vedere varianta cu avocatul pare a fi mai ieftină, în realitate s-ar putea întâmpla... exact invers! Adică, pe o singură reprezentare costul serviciilor unui avocat - care este liber profesionist - să depășească jumătate din salariul anual pe care l-ar primi un consilier juridic.

Pentru ca aleșii locali din Olari să poată cântări cu rigurozitate această situație, consilierul Uscă a solicitat efectuarea unui studiu al costurilor pentru ambele variante. Până atunci, proiectul de hotărâre a fost amânat...

COSMIN TRIF

Atentat la sănătatea cetățeanului!

UNII AGENȚI COMERCIALI DIN JUDEȚ VÂND PRODUSE EXPIRATE

Mai mulți agenți economici din municipiu și județ au fost verificați în cursul săptămânii trecute de către Oficiul Județean pentru Protecția Consumatorului (O.J.P.C.), care și-a intensificat controalele odată cu ridicarea temperaturilor. Inspecțiile au privit verificarea modului în care agenții economici respectă normele de igienă privind depozitarea, transportul și desfacerea alimentelor.

Cele mai grave deficiențe au fost descoperite la agenții economici din județ. S.C AMICII S.R.L. INEU avea expuse pentru vânzare produse cu termen de valabilitate expirat cum ar fi: carne tocată, glucoză, ciocolată și cafea boabe prăjită.

Patru sortimente de ciocolată, foi de napolitane, trei sortimente de biscuiți, batoane de lămâie, deserturi Măgura și iaurturi toate acestea ieșite din termenul de valabilitate au fost găsite puse în vânzare la un punct de vânzare al ASENSI S.R.L. CHIȘINEU-CRIȘ aflat în Apateu.

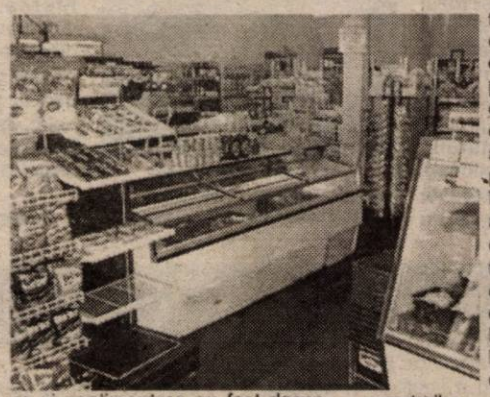

Condiții necorespunzătoare de igienă privind depozitarea, transportul și expunerea la vânzare a produselor la agenții economici care comercializează produse alimentare și nealimentare au fost descoperite în piețele municipiului la firmele: S.C. TOKAI S.R.L., A.F. KOVAGO, A.F STANCA, P.F. TANDICĂ, A.F. STOICA, S.C POIENARU S.R.L., A.F. LĂZĂRESCU, P.F. MUSCĂ, P.F. MUNTEANU și A.F. ANELI.

Inspectorii au constatat că la cele mai multe societăți controlate nu se asigură condiții de depozitare care să prevină modificarea proprietăților nutritive, organoleptice, și fizico-chimice, precum și contaminarea microbiologică a alimentelor; nu se respectă condițiile recomandate de producători privind păstrarea și expunerea la comercializare a produselor alimentare perisabile; produsele sunt puse în vânzare fără a avea inscripționate elementele de identificare - caracterizare complete; în unitățile de alimentație publică nu se afișează lista cu prețurile produselor oferite consumatorilor.

Gheorghe Iancu - inspector șef la O.J.P.C. ne informează că un număr de mărfuri în valoare de 2,55 milioane lei au fost oprite definitiv de la comercializare și scoase din circuitul consumului pentru abateri de la normele legale privind protecția consumatorului. **„Au mai fost oprite temporar de la comercializare produse în valoare de 17 milioane lei și s-au aplicat amenzi contravenționale totalizând suma de 176 milioane lei"**, a mai adaugat Iancu.

NADIA BODRAN

Traseul autostrăzii Nădlac-Constanța rămâne bătut în cuie

Comisia de amenajare a teritoriului, urbanism și arhitectură a Ministerului Lucrărilor Publice, Transportului și Locuinței a avut, vineri, o ședință la Arad, în care s-a luat în discuție planurile de amenajare a teritoriului pentru județele Arad, Timiș, Caraș Severin și Hunedoara. **„Comisia Ministerului Transporturilor a avizat favorabil planurile de amenajare a teritoriului, atât pentru Arad, cât și pentru Timiș. Un lucru important este faptul că, în aceste planuri, este cuprinsă și viitoarea autostradă dintre Nădlac și Constanța, autostradă al cărei traseu va rămâne cel stabilit. Deci, orice încercare de a modifica acest traseu, de acum încolo, este inutilă"**, ne-a declarat vicepreședintele CJA Gheorghe Falcă.

Tot în cadrul ședinței de vineri, s-a discutat despre modul de dezvoltare a unor zone sărace din această parte a țării și au fost determinate punctele de risc pentru inundații și alunecări de teren.

COSMIN MIHUȚA

CJA așteaptă 7,5 miliarde de lei de la Ministerul Transporturilor

Vizita ministrului Miron Mitrea la Arad nu a rămas fără rezultate, acesta promițând conducerii Consiliului Județean că o va ajuta la fondul special de drumuri cu 7,5 miliarde de lei. În acest sens, la sfârșitul săptămânii trecute, vicepreședintele CJA Gheorghe Falcă a făcut o vizită la Ministerul Transporturilor și la Administrația Națională a Drumurilor, pentru a pune în practică promisiunile lui Miron Mitrea. Gheorghe Falcă s-a arătat încrezător în rezolvarea acestei probleme, după discuțiile de la Minister, drumurile arădene urmând, așadar, să se îmbogățească cu 7,5 miliarde de lei. Banii vor fi folosiți la terminarea podului de la Moneasa și tratarea bituminoasă a nu mai puțin de 30 de kilometri de drum.

C. MIHUȚA

În timp ce marii infractori își scot ușor scutire de pușcărie

O BOLNAVĂ LUPTĂ DIN GREU CU SUFERINȚA ȘI NEDREPTATEA

Și singură și bolnavă, Victoria Grecia din satul Mănăștur (comuna Vinga) a ajuns în pragul disperării! „Am o durere de picioare groaznică. Mă imobilizează la pat, nu pot să stau mai mult de 10 minute pe picioare, nu pot să mă ridic fără ajutorul altuia. În prezent mă aflu la sanatoriul TBC, unde fac tratament pentru plămâni. Mi-am făcut dosar cu acte și l-am depus la comisia de handicapați, luna mai 2002. Am cerut să fiu trecută de la gradul II la gradul I de handicap cu drept de însoțitor, dar mi s-a răspuns că nu se poate. Sunt singură și fără sprijin. De multe ori sunt pusă, din cauza durerilor, în situația de a-mi pune capăt zilelor, dar credința în Dumnezeu mă ține. Am avut o mamă fără vedere 10 ani cu o pensie de 30 de mii de lei, dar n-am apelat la nici un ajutor. Am îngrijit pe soțul bolnav imobilizat la pat, n-am cerut sprijin. Dar acum fiind singură, fără sprijin, sunt nevoită de a-mi cere trecerea de la gradul II la I cu drept de însoțitor", ne scrie de pe patul spitalului bolnava.

Fără să conteste decizia Comisiei, d-na Grecia a dorit să-și facă public necazul prin intermediul ziarului nostru, solicitând să o sprijinim în demersul său. Am luat legătura cu Aurel Lucea, inspector șef al Inspectoratului Teritorial de Stat pentru Handicapați, care ne-a spus că cunoaște problema cititoarei noastre. „Atâta timp cât comisia de expertiză, care funcționează în baza unor criterii stricte transmise de la București, a stabilit că d-na Grecia nu se încadrează în gradul I de handicap, noi nu putem să o încadrăm. Persoanele nemulțumite de hotărârea comisiei locale se pot adresa Comisiei Superioare de Expertiză a Persoanelor cu handicap de la Secretariatul de Stat pentru Persoanele cu Handicap București, care funcționează în cadrul Ministerului Sănătății și al Familiei, în termen de 30 de zile de la comunicarea Deciziei", spune șeful inspectoratului menționat. Dacă nici astfel nu va fi mulțumită, am adăuga noi, d-na Grecia poate apela la instanță pe calea contenciosului administrativ. Evident, dacă dânsa consideră că într-adevăr dreptatea e de partea ei.

În acest context, nu putem să nu precizăm cât de ușor emit unele Comisii de expertiză Decizii în baza cărora mari infractori scapă de închisoare pentru că nu suportă ... detenția! În schimb se face mare caz când un amărât de bolnav solicită dreptul la o viață cât de cât mai ușoară...

FLORIN TRUȚ

De azi

INSTANȚELE AU VACANȚĂ JUDECĂTOREASCĂ

În perioada 1 iulie-30 august 2002 instanțele judecătorești sunt, la fel ca în fiecare an, în vacanță. Nu înseamnă că ele își închid porțile complet, în acest interval continuând activitatea de judecată în câteva situații prevăzute de lege. „Potrivit art. 117 din Legea 92/1992, de organizare judecătorească, activitatea instanțelor va continua în materie penală pentru cauzele cu arestați și în alte materii privind obligațiile de întreținere de orice fel, asigurarea dovezilor, cererile de ordonanță președințială precum și în alte cauze considerate urgente potrivit legii, sau apreciate ca atare de către instanță", spune **Horia Oprean**, președintele Judecătoriei Arad. În acest context, menționăm că activitatea registraturii și a judecătorului de serviciu nu se va întrerupe pe timpul vacanței ci va fi redusă zilnic între orele 8-10.

Tot cu program redus va funcționa și Biroul de carte funciară (C.F.) din cadrul Judecătoriei. Astfel luni se suspendă programul cu publicul, iar marți și joi, între orele 8-10 se vor prelua cereri pentru extrase C.F. în situații **considerate urgente.** În aceleași zile, la orele 14 se vor elibera, conform programării, extrasele C.F. Miercuri, între orele 8-10 se preiau actele considerate urgente pentru întabulări în C.F. De luni până joi, între orele 8-9, Biroul de carte funciară va avea program cu notarii publici. Avocații vor avea acces la cartea funciară doar luni între orele 12-13, iar experții în fiecare marți între orele 12-13.

FLORIN TRUȚ

Creșa din Lipova s-a transformat în cabinete medicale

Creșa din Lipova nu a mai fost utilizată de către spitalul din localitate de ani buni, motiv pentru care a fost trecută în administrarea Primăriei. Inițial, printr-o hotărâre a Consiliului Local Lipova, s-a decis ca această creșă să fie transformată în școală cu clasele I-IV, pentru a descongestiona activitatea de la liceu, însă, același Consiliu Local a revenit asupra hotărârii, scoțând la licitație această clădire, cu scopul ca spațiile să fie concesionate pentru activități medicale. **„Dacă la început au fost 12 medici interesați de această clădire, după trei licitații nu am mai avut atâtea solicitări câte spații aveam"**, ne-a declarat primarul Lipovei, Petru Gherman.

Astfel că, în urma licitațiilor, patru medici își organizează cabinete private în fosta creșă, cu diferite profile, de la medicină generală, la stomatologie sau radiologie.

COSMIN MIHUȚA

Prin „manevra" unor consilieri locali

Gurahonțul și satele aparținătoare au rămas în beznă

Pentru prima oară după Revoluție, comuna Gurahonț a rămas fără iluminat public. De data aceasta nu prin directive venite de la centru, ca înainte de '90, ci prin votul unor consilieri locali care au găsit o altă destinație pentru banii alocați iluminatului. „Manevra a constat în solicitarea de către directorul liceului, consilier local și el, a sumei de 200 de milioane de lei pentru zugrăvirea exterioară a școlii, bani alocați din banii pe care eu i-am propus pentru plata iluminatului public. În baza unei raționalizări a curentului, din această sumă, cu o medie de 30 de milioane de lei lunar, puteam asigura iluminatul public până la sfârșitul anului. Acum ne așteptăm la înmulțirea faptelor ilegale pe timp de noapte, care deja se manifestă. Într-o noapte au fost furate găinile din cotețul polițistului din Honțișor. Hoțul nu a fost prins nici astăzi, spune **Gheorghe Florea**, primarul comunei Gurahonț. Sursa citată a mai precizat că în prezent comuna nu mai dispune de nici un leu pentru gospodărirea comunală „datorită nu numai legii finanțelor publice locale, ci și atitudinii unor consilieri"...

Primarul FLOREA este nemulțumit de felul cum „ridică mâinile" consilierii locali...

FLORIN TRUȚ
Foto: ȘTEFAN MATYAȘ

La A.H.N.R.

Atestarea părinților persoanelor cu handicap

Asociația Handicapaților Neuromotori (A.H.N.R.) - filiala Arad a finalizat în această săptămână un proiect de instruire a părinților și asistenților personali ai copiilor cu handicap, început anul trecut în luna septembrie. Acest subiect a fost discutat la o conferință de presă desfășurată, la Cantina Municipală. Numit „Model de instruire complementară pentru părinți și asistenți personali activi", seminarul a avut ca scop crearea unei strategii pentru comunicare eficientă între copil și părinte, părinte și specialist, între copil-părinte și specialist. Acesta a mai urmărit și instruirea a cât mai mulți părinți pentru a deveni factori activi în procesul educațional și de reabilitare a propriului copil în vederea prevenirii instituționalizării și analfabetismului.

Sprijinul financiar pentru realizarea acestor cursuri a fost oferit de Ambasada Regatului Țărilor de Jos. La acest program au participat părinți, asistenți personali cât și angajați ai centrelor de plasament. Dintre cei care au concurat, numai 30 de părinți au fost atestați și 26 de lucrători de la centre cu handicap.

În cadrul conferinței de presă a mai fost prezentată și lansarea unei reviste a persoanelor cu handicap intitulată **„Omul de lângă tine"**. Revista este redactată de **Dana Hurluț**, ea însăși persoană cu handicap și conține articole referitoare la A.H.N.R., o rubrică de corespondență între cititori, poezii etc.

NADIA BODRAN

EUROCASA de la Generali Asigurări

vă protejează locuința și bunurile

Locuința și bunurile reprezintă valorile materiale acumulate de-a lungul vieții de către o familie. Este plăcut să te poți bucura de acestea o perioadă îndelungată. Pentru a satisface cât mai bine cerințele dumneavoastră, Generali Asigurări continuă lansarea de noi produse cu polița EUROCASA - un serviciu complet de asigurare a valorilor familiei dumneavoastră în cazul producerii unor evenimente ca: incendiu, explozie, cutremur și alte calamități naturale, furt și tâlhărie și chiar inundații provocate de vecini.

De ce să aleg EUROCASA?

Pentru că este o poliță de asigurare accesibilă și flexibilă, prezentată în trei variante: STANDARD, MEDIE și COMPLETĂ. Cea mai simplă variantă în care puteți să vă asigurați locuința și bunurile este Eurocasa STANDARD care acoperă daunele ce pot să apară ca urmare a unui incendiu, trăznet sau explozie, lovirea de către vehicule rutiere, daune produse de fum sau vapori precum și daunele provocate de stingerea incendiului. În cazul unei valori totale a bunurilor asigurate de 20.000 EUR, în funcție de tipul clădirii asigurate Eurocasa STANDARD costă între 10 și 20 EUR pe an.

Față de varianta STANDARD, **Eurocasa MEDIE** acordă celor mai prevăzători posibilitatea de a se proteja și în cazul daunelor produse de cutremur și alte calamități naturale. Costul asigurării este cuprins între 20 și 34 EUR pe an, pentru aceeași valoare totală a bunurilor de 20.000 EUR.

Eurocasa COMPLETĂ vă asigură cu adevărat liniștea căminului, pentru că Generali despăgubește în plus față de varianta MEDIE daunele provocate de furt și tâlhărie și avariile la instalațiile de apă. De asemenea, daunele produse de apa provenită din apartamentele învecinate sunt despăgubite de Generali, indiferent care ar fi cauza. Cu toate acestea, varianta COMPLETĂ a poliței Eurocasa este foarte accesibilă: pentru o valoare totală a bunurilor de 20.000 EUR, costul asigurării este cuprins între 36 și 56 EUR anual.

Generali s-a gândit și la persoanele care locuiesc cu chirie; acestea pot să încheie o asigurare EUROCASA, fiind astfel scutiți de grija unor eventuale daune produse locuinței închiriate.

Generali oferă gratuit, oricare ar fi varianta aleasă, diverse forme de despăgubire a daunelor provocate involuntar altor persoane.

Siguranța: unul dintre cele mai dorite sentimente.

Generali Asigurări. 30 de milioane de europeni au ales Asigurările Generali.

(2733335)

Generali Asigurări S.A.

Agenția Generali Arad, Str. Mihai Eminescu 13, ap.3, Tel: 057 214 567, Fax: 057 285 558, www.generali.ro

SAMBA

A luat sfârşit cea de a 17-a ediţie a Campionatului Mondial de fotbal, în mod apoteotic pentru brazilieni, cu tristeţe şi lacrimi pentru germani. A fost victoria sambei, a nebuniei, a frumuseţii jocului ofensiv, împotriva unui joc pragmatic, bazat pe forţă şi condiţie fizică, în care talentul a fost suplinit prin multă muncă. A fost, dacă vreţi, o finală în care se întâlneau cel mai bun atac cu cea mai bună apărare, cu cel mai bun portar la momentul meciului. A câştigat atacul, adică echipa care a ştiut să-şi pună în valoare marile talente, acest Ronaldo care a făcut diferenţa între cele două finaliste, care a ştiut să profite de imensa greşeală a portarului Kahn, pe care l-a executat şi a doua oară, declanşând samba. Pe gazon, pe stadionul din Yokohama, pe Copacabana, în întreaga Brazilie. Şi toate acestea pentru al cincilea titlu mondial al Braziliei, care s-a distanţat astfel de nemţi - 3 titluri, italieni - 3 titluri, argentinieni - 2, uruguayeni - 2, englezi - 1 şi francezi - 1. Mondialul asiatic s-a încheiat cu o sărbătoare a fotbalului spectacol oferit de artiştii gazonului, care sunt, iată, fotbaliştii brazilieni, ce ne-au încântat cu fenta, cu şuturi din poziţii incredibile, cu goluri care au făcut ca fotbalul să aibă gust, adică sare şi piper.

Dând Cezarului ce i se cuvine, să nu uităm nici de outsideri, adică de actorii finalei mici, de sâmbătă, în care Turcia a luat „bronzul" de sub nasul coreenilor, ba mai mult, a fost singura echipă care a reuşit să învingă reprezentativele amblor ţări organizatoare, Japonia în optimile de finală, iar Coreea de Sud în finala mică. Dacă brazilianul Ronaldo este golgeterul campionatului cu 8 reuşite (recordul îl deţine francezul Just Fontaine cu 13 goluri la C.M. din Suedia, 1958), iată că un turc a înscris cel mai rapid gol, este vorba de Hakan Şükür, căruia i-au trebuit doar 11 secunde să deschidă scorul în finala mică. Până la el, cei mai rapizi au fost cehul Vaclav Maşek în secunda a 15-a a meciului Mexic-Cehoslovacia (C.M. din Chile, 1962) şi germanul Leitner, care a deschis scorul după numai 20 de secunde în partida Germania - Austria 3-2 (3-1) disputată tot în finala mică a C.M. din 1934, din Italia. Să mai notăm, tot ca unicat, gestul fotbaliştilor turci de a saluta publicul la braţ cu jucătorii echipei învinse. Merită premiul fair-play.

Spectacolul pe care l-a oferit lumii timp de o lună de zile fotbalul, cu surprizele şi decepţiile sale, a dus la convingerea că această globalizare a jocului cu balonul rotund iniţiată de fostul preşedinte FIFA, brazilianul Joao Havelange a prins contur. Să vedem dacă succesorul său, Sepp Blatter, va reuşi să includă şi Africa în circuitul organizatoric al Cupei Mondiale. Sunt semnale că pentru ediţia din 2010 candidează Marocul şi Africa de Sud. S-ar putea ca în curând să avem o campioană a lumii de pe acest continent. Deocamdată Brazilia se bucură în ritm de samba, iar Germania se pregăteşte pentru 2006.

ALEX. CHEBELEU

Revanşa lui Ronaldo

BRAZILIA - GERMANIA 2-0 (0-0)

Părăsea terenul învins, în 1998, în finala Cupei Mondiale. Se accidenta apoi şi se părea că întreaga carieră îi este pusă sub semnul întrebării. Nu a renunţat, a luptat pe durata a luni, chiar ani de zile (!), a răbdat interminabila convalescenţă şi, în cele din urmă, a revenit. O nouă accidentare. Mulţi nu-i mai dădeau şanse celui care era considerat la un moment dat, un geniu al fotbalului. A mers însă mai departe. Şi revanşa s-a produs acum, tot la „mondiale". Ronaldo s-a întors în glorie. Prin cele două goluri înscrise ieri, a adus al cincilea titlu suprem Braziliei, a devenit principalul realizator al competiţiei, cu opt reuşite şi a egalat numărul de goluri marcate de Pelé (12) la turneele finale ale Campionatului Mondial.

Ciocnirea între Brazilia şi Germania era aşteptată pe mapamond cu sufletul la gură. Activitatea a fost paralizată pentru două ore. Se întâlneau la Yokohama, în Japonia, în faţa a peste 70.000 de spectatori, două mari echipe care, paradoxal, s-au urnit greu. Ambele au avut probleme şi emoţii privind calificarea la această ediţie! Traseul lor din timpul turneului s-a dovedit a fi, însă, ireproşabil.

Per ansamblu Brazilia a meritat victoria, având mai multe ocazii şi momente de dominare. A luat un start lansat, a fost atentă la zvâcnirile lui Klose şi doar inspiraţia bravului Kahn la oportunităţile lui Ronaldo, ori transversala la şutul lui Kleberson, au păstrat tabela intactă. După pauză „Panzerul" a ameninţat, raportul barelor s-a echilibrat dar cu ajutorul Cerului, Ronaldo şi-a înfrânt soarta potrivnică. A recuperat zbătându-se, în min. 67, o minge care părea pierdută, Rivaldo a tras spre buturi, balonul a ricoşat din mănuşile portarului german iar atacantul cariocas a punctat. La fel cum a făcut-o în min. 79, printr-un şut plasat la rădăcina barei. Istoria meciului s-a scris. Cu învingători şi învinşi, lacrimi de fericire şi tristeţe, aşteptări pentru o nouă revanşă... peste patru ani, în Germania.

Arbitrul italian Pierluigi Collina a „dirijat" formaţiile:

Brazilia: Marcos - Lucio, Edmilson, Roque Junior, Cafu, Gilberto Silva, Kleberson, Roberto Carlos, Ronaldinho (Juninho min. 85), Ronaldo (Denilson min. 90), Rivaldo.

Germania: Kahn - Frings, Linke, Ramelow, Metzelder, Schneider, Jeremies (Asamoah, min. 77), Hamann, Bode (Ziege, min. 84), Klose (Bierhoff, min. 74), Neuville.

Cartonaşe galbene: Roque Junior, Klose.

ADRIAN HĂRŢĂU

DECLARAŢII DUPĂ MECI

Selecţionerul reprezentativei Germaniei, **Rudi Voller,** a declarat că Brazilia este demnă de titlul mondial obţinut, duminică, la Yokohama.

"Când pierzi o finală, decepţia este mare. Pentru noi această calificare în finală a fost un adevărat succes. Trebuie să vedem partea pozitivă a lucrurilor. Am început foarte bine cele două reprize, dar nu am reuşit să ne creăm mari ocazii. Clasa individuală a brazilienilor ne-a pus în dificultate. Oliver Kahn a făcut un Mondial de vis şi nu l-a criticat nimeni pentru greşeala de la primul gol. Brazilia a fost cea mai bună echipă şi victoria obţinută în finală a fost meritată. Brazilia este o campioană mondială demnă", a afirmat Voller.

Selecţionerul Braziliei, **Luiz Felipe Scolari,** s-a declarat fericit pentru faptul că echipa sa a câştigat Cupa Mondială. "Sînt bucuros, şi probabil că la fel se simte acum şi poporul brazilian. Aceasta este bucuria datoriei împlinite, o datorie care a necesitat multă muncă şi simţim meritul de a fi câştigat toate cele şapte meciuri ale noastre la Cupa Mondială. Faptul că Brazilia a redevenit campioană mondială reprezintă un moment istoric şi acesta este rezultatul unei munci asidue. Esenţial pentru noi a fost modul în care jucătorii s-au concentrat pentru câştigarea Cupei Mondiale. Echipa mea a simţit tot timpul sprijinul poporului brazilan", a spus Scolari.

Tehnicianul brazilian a precizat că este extraordinar că a terminat competiţia pe primul loc. "În Brazilia, atunci când termini pe locul doi, este ca şi cum ai fi ultimul, şi eu am încercat să le impregnez această mentalitate jucătorilor mei. Le-am spus fotbaliştilor că trebuie să joace bine, să se distreze şi să câştige. Pentru a face aceasta, ştiam întotdeauna că a termina pe locul doi ar fi echivalent cu a termina pe ultima poziţie. Să câştigi este minunat şi vreau să mulţumesc poporului brazilian şi să-i spun să nu uite imaginile echipei jucînd un fotbal frumos, câştigînd şi aducînd cupa acasă", a menţionat Scolari.

Alte declaraţii după meci:

Ronaldo: "Este extraordinar să fii brazilian în această seară. Toată echipa a muncit din greu. Eu am muncit doi ani şi jumătate pentru a fi aici, în această seară. Sîntem foarte fericiţi că am câştigat al cincilea titlu"

Christoph Metzelder (fundaş, Germania): "Felicitări Braziliei. Nu avem ce să ne reproşăm. Nu a fost ziua noastră. Încerc aceleaşi sentimente ca la Rotterdam (n.r. - Metzelder a pierdut cu Borussia Dortmund finala Cupei UEFA la Rotterdam, în acest an). Sîntem trişti".

Oliver Kahn (portar, Germania): "Este trist că singura greşeală din întregul turneu a fost sancţionată în acest fel. Este normal să se greşească, dar dacă o eroare este comisă chiar în finală, este de zece ori mai gravă. Trebuia să prind o minge. Nu există nici o consolare, dar viaţa merge înainte. Cred că acest Mondial şi această echipă au fost excepţionale, mai ales în ceea ce priveşte spiritul de echipă. Sînt sigur că într-o zi vom realiza ceva deosebit"

Bernd Schneider (mijlocaş, Germania): "Este foarte simplu. Am jucat foarte bine, dar nu am putut să marcăm. Ne-a lipsit şansa. Cred că lumea nu se simte foarte bine după o astfel de înfrîngere".

Carsten Ramelow (fundaş, Germania): "Am fost decepţionaţi deoarece nu trebuia să pierdem. Am disputat un meci bun şi un turneu bun. Am petrecut şase săptămîni minunate şi sîntem vicecampioni ai lumii. Nu trebuie să uităm asta".

Gerhard Schroeder (cancelarul Germaniei): "Nu sînt decepţionat. A fost un meci mare cu o echipă fantastică. Evident că sînt puţin melancolic. Am fi putut cîştiga, însă putem face acest lucru la Cupa Mondială din 2006".

Johannes Rau (preşedintele Germaniei): "Sînt mîndru de fotbalul german. Aceasta este o mare performanţă a echipei germane. Jucătorii se pot întoarce acasă cu fruntea sus".

Otto Schily (ministrul de Interne şi al Sportului): "Echipa noastră a jucat foarte bine. Brazilienii au cîştigat pe merit, însă cu noroc. Ei au jucători extrem de periculoşi. Germania merită elogiată pentru că a disputat finala. Toată lumea a crezut că echipa nu va trece de primul tur. A fost un gigant împotriva unui pitic. Noi putem fi mulţumiţi. Acum avem un mare obiectiv: Cupa Mondială din 2006."

Lothar Matthaus (campion mondial cu Germania în 1990): "Ceea ce echipa a realizat cu spiritul său este formidabil. Este păcat că Oliver Kahn şi Didi (Dietmar) Hamann au făcut greşeli care au fost la originea golurilor, după ce ei au fost cei mai buni jucători de la Mondial. Olli Kahn nu va putea fi consolat, cu toate că a făcut un Mondial extraordinar".

„Semilună" de bronz

TURCIA-COREEA DE SUD 3-2 (3-1)

Finala mică a celei de a XVII-a ediţii a Campionatului Mondial de Fotbal a adus faţă în faţă două revelaţii. Până la urmă, Turcia s-a dovedit a fi revelaţia revelaţiilor, intrând în posesia „bronzului" mondial.

De ce au câştigat „ienicerii" lui Senol Gunes? Pentru că au avut un cuplu de atacanţi Şukur-Ilhan de neoprit, pentru că au deschis scorul încă din primul minut şi, poate, au fost mai puţin obosiţi ca asiaticii. În plus, arbitrajul a fost - corect - aşa cum ar fi trebuit să fie la toate jocurile reprezentativei coreene. 70.000 de spectatori prezenţi pe stadionul din Daegu au amuţit în chiar primul minut, când la o gravă greşeală a lui Hong-Myung, atacantul turc, Hakan Şukur înscrie primul său gol la „mondialul" asiatic, dar cât de important şi 1-0. Egalarea survine după doar opt minute. Lovitură liberă de la 20 m bătută perfect de mijlocaşul Yong Eul Lee şi 1-1. Fulminantul debut de partidă ne aduce un nou gol în min. 13: servant Şukur, realizator Ilhan, e adevărat cu puţin noroc şi ajutor din partea portarului coreean şi 2-1. Urmează un recital Ruştu, care, efectiv, „închide" poarta „otomană". Şi cum în fotbal ocaziile se răzbună, în min. 32, Şukur (în sfârşit a evoluat la valoarea lui) îl găseşte bine pe Ilhan, care reuşeşte „dubla" şi 3-1, după, indiscutabil, cea mai frumoasă repriză a „mondialului".

Firesc, în partea a doua a jocului, turcii au încercat să-şi conserve avantajul de două goluri, având în portarul Ruştu un „înger păzitor" de netrecut. Coreenii au dominat, dar efortul depus pe parcursul turneului şi-a spus cuvântul. Abia în ultimul minut al prelungirilor, Song Chong a redus din handicap (3-2), dar era prea târziu pentru mai mult.

Extraordinară imaginea de după fluierul de final, cu jucătorii celor două echipe înfrăţiţi, ţinându-se de mână şi salutând publicul ca la teatru. Impresionant.

Aşadar, putem spune că „Semiluna" care a răsărit la „mondiale" după o aşteptare de 48 de ani e marea revelaţie a începutului de mileniu în fotbalul mondial. Medaliile de bronz cucerite de Ruştu şi compania turcă au declanşat fiesta pe malurile Bosforului.

Coreenilor le rămâne satisfacţia organizării acestei competiţii şi, mult mai important, mândria primei reprezentante a Asiei, ajunsă în „careul de aşi" a întrecerii supreme.

La fluierul aribtrului Saad Mane din Kuweit s-au aliniat formaţiile:

Turcia: Ruştu-Fatih, Bulent, Alpay, Ergun, Umit Davala (min. 76 - Okan), Tugay, Başturk (min. 86 - Tayfur), Emre (min. 41 - Hakan Unsal), Ilhan, Hakan Şukur. **Antrenor:** Senol Gunes.

Coreea de Sud: Lee Woon-Song Chong, Lee Ming, Hong Myung (min. 46 - Kim Tae), Lee Eul Yong (min. 65 - Cha Doo), Yoo Sang, Lee Chun, Lee Young, Park Ji, Ahn Jung, Seol Ki (min. 79 - Choi Tae). **Antrenor:** Guus Hiddink.

DANIEL SCRIDON

ADIO ASIA...

Ceremonia de închidere a Cupei Mondiale din Coreea de Sud şi Japonia, care a avut loc pe stadionul din Yokohama înainte de disputarea finalei competiţiei, a constituit un omagiu adus celor 32 de ţări participante, informează AFP.

Înainte de imnul oficial al Cupei Mondiale intonat în versiune techno, spectatorii au aplaudat imnurile celor două ţări organizatoare, Japonia şi Coreea de Sud, şi steagurile acestora aflate la ieşirea vestiarelor. Steagurile ţărilor calificate la Cupa Mondială au fost desfăşurate în tribune, la al doilea nivel al stadionului. În ritmurile unei melodii interpretate la o tobă Odaiko au fost aduse pe teren două steaguri uriaşe ale Braziliei şi Germaniei, precedate de sute de tinere îmbrăcate în costume tradiţionale japoneze de culoare galbenă cu centuri verzi.

Punctul culminant al festivităţii l-a constituit sosirea a zeci de ninja îmbrăcaţi în negru, care au format un cerc enorm pe teren. Apoi soliştii coreeni şi japonezi de muzică pop au cîntat împreună în aplauzele întregului stadion. Suporterii l-au aplaudat pe premierul japonez, Junichiro Koizumi, care se afla în tribuna oficială alături de împăratul Akihito şi de preşedintele sud-coreean, Kim Dae-Jung.

La finalul festivităţii, steagurile ţărilor prezente la turneul final al Cupei Mondiale au fost strînse şi încredinţate unor tineri aflaţi în zona celor două porţi, unde au fost desfăşurate din nou, de data aceasta pentru camerele de televiziune, înainte de a fi scoase de pe teren.

Din ciclul: Să crezi până-n ultima clipă

BOLNAV ȘI DEZAMĂGIT, GANDOLFI ÎNCĂ MAI SPERĂ ÎN SALVAREA UTA-EI

De multă vreme, nu am primit atâtea telefoane într-o singură zi. Toți doreau să afle ce se va întâmpla cu FC UTA. Conferința de presă organizată sâmbătă dimineața la sediul clubului, cu participarea lui Angelo Gandolfi, trebuia - în mod logic - să aducă verdictul final în cazul „Bătrânei Doamne“. Era așteptată cu sufletul la gură de miile de suporteri în „alb-roșu“.

Dezamăgire, lacrimi și un dram de speranță, așa ar putea fi descrisă conferința de presă cu și despre FC UTA...

● Lecție de eleganță și bun simț

Omul care în urmă cu cinci ani s-a hotărât să salveze o legendă a fotbalului românesc, FC UTA, italianul Angelo Gandolfi ne-a oferit nouă, arădenilor, o lecție de eleganță și bun simț.

După ce a mulțumit presei pentru modul de abordare a problemei UTA, dar și oficialităților locale pentru dorința de implicare (n.a.:?!) în acest fenomen, Gandolfi a trecut în revistă, succint, principalele etape ale „cincinalului UTA“.

„Sunt dezamăgit că în Arad nu se găsește nimeni să continue acest proiect, care înseamnă cinci ani din viața mea. Aș fi vrut să continui, dar problemele de sănătate, mă împiedică. Am contactat un virus care mi-a afectat ambii plămâni. Pe cel stâng aproape l-am pierdut. Voi fi afectat toată viața de această boală. Am considerat că e normal să dau de veste arădenilor că nu mai pot continua...“ ne-a spus cu vocea stinsă, dar gâtuită de emoție Angelo Galdolfi.

● Disponibilitate la negocieri

Din dragoste pentru UTA - și când pronunța numele echipei ochii îi scânteiau - Gandolfi a spus că e dispus să negocieze cu oricine ar vrea să continue munca începută de el. Chiar dacă a investit circa 1,5 milioane de dolari, a renunțat la jumătate din sumă și ne-a asigurat de disponibilitatea lui la discuții.

„Am lăsat un termen destul de lung pentru a da posibilitate Aradului să găsească soluții. Am aflat, cu tristețe, de la prefectul Ungureanu că acum nu există nici o variantă de continuare a proiectului UTA“ - a concluzionat italianul, după întâlnirea cu reprezentanții de frunte ai Aradului.

● „Cine n-a făcut nimic pentru UTA, să tacă...“

În cuvinte simple, dar spuse cu patimă, Angelo Galdolfi a încercat să „zgândăre“ orgoliul arădenilor, chiar și-n al 13-lea ceas.

„Ceea ce am făcut eu singur, puteau face 50 de oameni din Arad, pentru a continua proiectul UTA. Ei

Angelo Gandolfi într-unul din rarele momente când s-a înfierbântat, la inepțiile apărute în presă, legate de vânzarea locului de Divizia A.

sunt cetățeni ai Aradului și trebuie să se mândrească de UTA. Nu e posibil să abandonezi „Bătrâna Doamnă“. Uneori, diferența nu o fac doar banii, deși sunt și ei importanți, ci dorința de a face ceva pentru comunitatea în care trăiești. Eu sunt disponibil pentru ultima dată să discut, prin Lupaș și Ienciu, cu cine are caracter din Arad. Altfel să nu mai vorbească despre UTA. Cine n-a făcut nimic pentru UTA, să tacă...“- a răbufnit Gandolfi.

Iar completările nu necesită comentarii: **„Eu am dus faimă UTA-ei în Europa, am făcut ceva pentru Arad și nimeni nu m-a apreciat pentru asta. Din contră, unii m-au vorbit pe la spate.“**

Retorica întrebare pusă de italian ar trebui să dea de gândit tuturor: **„Cine va ieși învins din această situație? Nu eu, orașul vostru...“**

● Demisii respinse

La câteva minute după întâlnirea cu prefectul Aradului, executivii: Marin Lupaș - președinte și Ioan Ienciu - vicepreședinte și-au prezentat demisiile lui Angelo Gandolfi. Italianul nici n-a vrut să audă de așa ceva. **„Atâta timp cât mai există un dram de speranță nu vă las să plecați“**- a adăugat Gandolfi.

Apoi, italianul a ținut să le mulțumească celor doi oficiali arădeni, pentru modul cum au pus suflet în proiectul UTA.

● Lacrimile lui Lupaș

„Vreau să vă spun...“ - a încercat președintele Lupaș să spună ceva, după care ochii i s-a umplut de lacrimi, s-a ridicat și a ieșit din sală. După vreo cinci minute a revenit și și-a continuat ideea: **„Sunt un tip mai sensibil. Tot ce am făcut aici a fost din dragoste pentru UTA. Am pus pasiune. După moartea unor persoane dragi, următoarea mea dezamăgire e situația UTA-ei de astăzi. Marele perdant e Angelo Gandolfi și-apoi Aradul...“**

A ținut și „vicele“ Ienciu să spună câteva cuvinte: **„Ne încearcă un mare regret. Cu voi, presa, alături de suporteri, am ajuns în „A“. Îmi cer scuze față de Galdolfi, că nu am putut găsi o soluție pe plan local. Regret că Ienciu și Lupaș nu sunt oameni bogați, pentru a duce acest proiect mai departe. Deciziile viitoare îi aparțin, cum e și firesc, lui Galdolfi.“**

● Săptămâna de grație

„Încă mai sper în salvarea clubului. Voi pleca în Italia confuz. Trebuie

Încadrat de I. Ienciu (care meditează la indiferența Aradului), și M. Lupaș (parcă se roagă pentru vremuri mai bune), Angelo Gandolfi nu poate crede că UTA va fi lăsată să se stingă încet ca o lumânare.

să mă gândesc ce voi face. Acum nu am și nici nu întrevăd vreo soluție din Italia. Mai dau Aradului o săptămână să găsească soluțiile de salvare a UTA-ei“ - a declarat Angelo Galdolfi.

Doamne, cât optimism poate avea acest om. Câtă răbdare. Parcă e venit de pe o altă planetă. Iar noi, arădenii, poate zâmbim ironic, poate, ne gândim o clipă-n treacăt la UTA, dar, asta nu ajunge. Dacă va trece și această săptămână de grație, fără să apară o minune, suntem cu toți părtași la „îngroparea“ unui mit. Și nu vom fi iertați de urmașii noștri.

● Gandolfi nu va vinde locul niciodată!

La un moment dat, colaboratorul pe Arad al ziarului Pro-Sport a pus o întrebare „delicată“, ce viza vânzarea locului către o altă echipă. Acest lucru i-a enervat la culme pe oficialii UTA-ei, care prin vocea președintelui Lupaș - aprobat de italian - a dat un răspuns ferm: **„E o minciună grosolană faptul că Vizer s-ar fi întâlnit cu Gandolfi. Nici vorbă de așa ceva. Nu ne-a interesat niciodată vânzarea locului. Vă garantez că Gandolfi nu va vide locul UTA-ei niciodată. El nu face tranzacții cu sentimente, pentru că această echipă e o bucată din sufletul lui.“**

● În loc de concluzii

Chiar dacă n-a adus clarificările mult așteptate în privința viitorului echipei fanion a Aradului, concluzia acestei conferințe de presă, este cât se poate de clară: **Gandolfi, Lupaș și Ienciu nu sunt vânzători.**

În cel mai rău caz, dacă oamenii de afaceri arădeni și oficialitățile locale nu vor găsi o soluție viabilă pentru continuarea muncii începute de Gandolfi, Aradul se va trezi cu un loc de Divizia A în brațe, dar fără echipă, jucători și conducere.

Dar, să mai așteptăm o săptămână, poate, se ivește minunea.

DANIEL SCRIDON
Foto: V.MUSCA

Echipele C. S. Ș. Gloria Arad au dat piept cu fotbalul spaniol

Localitatea catalană Bellpuig, situată la 120 kilometri de Barcelona, a găzduit zilele trecute competiția juvenilă internațională „Villa del Bellpuig“, aflată la ediția cu numărul nouă. Printre cele 13 echipe participante s-au regăsit și două arădene, aparținând C. S. Ș. Gloria. Este vorba despre grupele '88 (antrenor Cristian Păcurar) și '90 (Mircea Henegar). Invitate la turneu, formațiile arădene au lăsat o bună impresie, deși s-au confruntat cu puternicul fotbal spaniol. Pe lângă grupările iberice (F. C. Barcelona, Español Barcelona, Racing Santander, Bellpuig, Pardinyes, Lleida, selecționata Lleida, Tarrega, Cervera și Urgell) au mai fost prezente Casino Bregenz (Austria) și Orosháza (Ungaria). Elevii antrenorului Henegar au izbutit chiar să urce pe podiumul de premiere, ocupând locul al treilea.

Cele două reprezentante ale orașului nostru au obținut următoarele rezultate: 1-0 cu Casino Bregenz, 1-1 cu Bellpuig și 0-4 cu selecționata Lleida (grupa '88) respectiv 1-0 cu Casino Bregenz, 0-0 cu Bellpuig A și 1-2 cu Lleida (grupa '90). Iată loturile aliniate: Terek, Iovanov, Codoș, Titirez, Orheian, Matiuț, Rafila, Botizan, Oneț, Riviș, Storom, Budur, Constantinescu, Geangu, Vaida, respectiv Lumperdean, Juncan, Kelemen, F. Pârv, Mitran, S. Pârv, Okrös, Francesca, Vancea, Goldiș, Giurgiu, Dolog. Este prima participare a C. S. Ș. Gloria la această întrecere, organizatorii lansând deja o invitație pentru ediția următoare.

În rest, au fost vizitate cu acest prilej stadionul „Nou Camp“, inclusiv sala de trofee a F. C. Barcelona, stadionul olimpic, faimoasa catedrală „Sagrada Familia“ a lui Antonio Gaudi, iar micii fotbaliști au făcut baie în Marea Mediterană.

Referindu-se la experiența acumulată, antrenorul Cristian Păcurar ne-a declarat: „Trebuie să recunosc că, din păcate, suntem încă departe de școala hispanică. Au un fizic impresionant pentru vârsta lor, tactic sunt pregătiți impecabil, joacă frumos, îngrijit, eficient. Sincer, cred că Barcelona, cu jucători de 14-15 ani, ar putea trece de formații de seniori de liga a doua, chiar de liga întâi din România! Întreaga organizare, antrenamentele, alimentația dau de gândit. Aș aduce un exemplu relevant, referitor la distanța care ne separă. Zilnic, „Nou Camp“ este vizitat de 100.000 de persoane. Acestea plătesc câte 5 euro. Vă dați seama ce sumă se încasează astfel.“

ADRIAN HĂRȚĂU

Casă de piatră, Ciubi!

Sâmbătă, mijlocașul echipei FC UTA, Marius Ciubăncan a spus adio burlăciei, unindu-și destinele cu frumoasa Mihaela. În numele iubitorilor fotbalului arădean, îi urăm lui Ciubi, Casă de piatră, fericire și ... cât mai mulți urmași.

CLUB MILAN ARAD VĂ AȘTEAPTĂ

Sâmbătă dimineață a avut loc deschiderea oficială a agenției de pariuri sportive Club Milan Arad. Situată în Piața Corneliu Coposu nr. 8 bis (fostă Lacului), în incinta Casei de Cultură a Sindicatelor, agenția vă așteaptă să pariați pe competiții din fotbal, tenis, hochei și baschet. Într-o ambianță sută la sută milaneză (totul e în roșu și negru), se pot viziona meciuri din toată lumea, pe cele 14 televizoare aflate în dotarea clubului. În plus vă puteți răcori cu un suc, sau o bere, de la barul din incinta agenției.

Mircea Moraru - inițiatorul acestui proiect pregătește iubitorilor sportului din Arad și alte suprize, pe care le veți putea contacta doar dacă treceți pragul la Club Milan Arad...

D. SCRIDON
Foto: V.MUSCA

Dialoguri de vacanță

Adrian Piț: „CHIAR NIMENI DIN ARAD NU IUBEȘTE UTA?"

– Ce faci Adi la ștrand?

– Echipa mea la Cupa Arena, Astral, a disputat derby-ul cu Bingo - Gol. Nu puteam lipsi. Deși am jucat mai bine ca adversarul, am pierdut în urma unor greșeli individuale.

– Te-am văzut des la ștrandul „Neptun“. Să înțeleg că nu ai părăsit deloc Aradul în această minivacanță?

– Eu nu prea am avut vacanță. După terminarea campionatului, am intrat în febra examenului de bacalaureat. Deși nu m-am prea omorât cu învățatul, nu puteam trata cu indiferență evenimentul. Deocamdată probele orale, română și franceză le-am trecut cu 6 respectiv 9,50. Luni (n.a. astăzi) am proba scrisă la română.

– Vei lipsi deci de la reunirea lotului...

– Nu știu. Examenul începe la opt, poate o să ajung. Oricum, nea' Popică mă va înțelege ca întotdeauna.

– Vei merge direct la vestiar sau te oprești și pe la casieria clubului?

– Vă dați seama că mi-ar prinde bine măcar o parte din banii restanți.

– Ești la curent cu problemele UTA-ei?

– Din ceea ce am citit prin ziare și am auzit de la unul și altul, am înțeles că situația a devenit disperată. Eu unul nu mai înțeleg nimic. Dacă începeam să pierdem meciuri și nu promovam eram acuzați de vânzare, iar acum că neam câștigat dreptul de a juca în A, Aradul și-a întors fața de la noi. Chiar nici unul dintre oamenii cu bani din Arad nu iubește UTA? În Moldova cum se pot găsi bani pentru fotbal, iar aici într-un oraș - poartă spre Occident toți se dau la o parte?

– Ai doar 18 ani. Simți că poți face față rigorilor primului eșalon?

– Cu un antrenor ca Ionuț Popa, orice jucător, indiferent de vârstă și experiență are șansa sa în Divizia A. În primul rând depinde de mine, de felul cum mă pregătesc. Cum transferuri spectaculoase e improbabil să se mai facă la ora actuală, pe postul meu, cel de fundaș stânga, doar Panaitescu are prioritate.

– Despre Campionatul Mondial de Fotbal ce ne poți spune?

– S-au echilibrat foarte mult valorile. Așa au apărut așa-zisele rezultate - surprize, dar jocul combatantelor a fost cel care a vorbit de la sine.

– Îți mulțumim Adi și îți dorim multă baftă la bacalaureat și în activitatea fotbalistică.

A consemnat,
CĂLIN MNERIE

Polo-C.N. juniori II

ASTRA ARAD SPERĂ LA UN LOC PE PODIUM

În urmă cu câteva săptămâni, la București s-a desfășurat primul turneu de polo pentru juniori II din cadrul Campionatului Național. În Capitală, Astra Arad, reprezentanta orașului nostru, a obținut patru victorii și a fost învinsă de trei ori. Ieri, la Bazinul Pădurice s-a încheiat returul C.N., după cinci zile de întreceri poloiștii arădeni au avut o evoluție mult mai bună, reușind șase victorii și o singură înfrângere, acumulând puncte prețioase pentru turneul final ce va avea loc la București în perioada 29 august-1 septembrie. La startul competiției s-au aliniat formațiile: Steaua, Dinamo, Triumf, CSȘ nr. 1, CSȘ nr. 6, Liceul „Dimitrie Bolintineanu" (toate din București) și Astra Arad. A mai participat și o echipă din Republica Moldova, dar rezultatele ei nu se iau în considerare, jucând doar din plăcere. Un semn de întrebare ridică nu atât numărul competitoarelor ci locul de unde provin. Doar din București și Arad. Ce se întâmplă în celelalte județe?

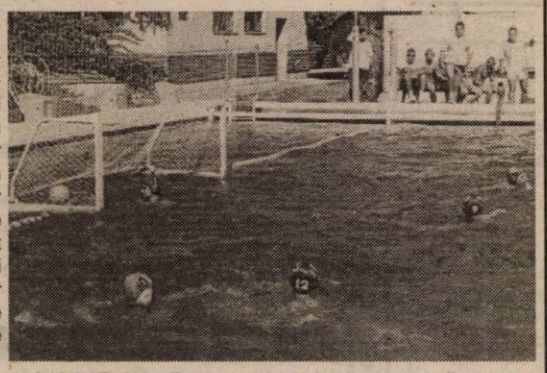

Tinerii poloiști arădeni pregătiți de Ervin Homolka au dispus de formațiile: Triumf cu 6-4, Liceul „Dimitrie Bolintineanu" cu 6-1, CSȘ nr. 6 cu 11-7, Dinamo cu 9-6, CSȘ nr.1 cu 11-5 și Republica Moldova cu 10-4, dar au cedat în ultimul meci în fața celor de la Steaua cu 1-4. Lotul cu care Astra abordează acest turneu este următorul: **Parscuta, Kurti (portari), Foltuț (17 goluri), Szabadai (8), Holenciuc (8), Deciu (2), Crișan (1), Ranca (9), Cotrău (5), Mod, Szeredi (1), Perian (3), Constantin.**

În ceea ce privește ultima parte a competiției, antrenorul Homolka ne-a spus: **„Tragem pentru un loc pe podium. Vrem o medalie indiferent de culoare."** I-am solicitat o părere despre această competiție și d-lui Adrian Mioc, delegatul FRP la Arad, care ne-a declarat:**„Turneul s-a desfășurat conform programului, echipele au fost bine pregătite. Au existat și mici incidente, fără a împiedica însă desfășurarea lui. Formația din Arad s-a prezentat mult mai bine decât la București și dacă continuă tot așa poate prinde un loc pe podium. Echipa din Moldova joacă din plăcere, pentru a avea meciuri în picioare și pentru noi e bine deoarece componenții lotului sunt mai mari și îi mobilizează pe ai noștri."**

Referitor la problema apei din bazin, Gheorghe Biriș, președintele clubului Astra, ne-a asigurat că de astăzi problema se va reglementa.

ADELA CIOLOCOI

Ștefan Mureșan a cucerit „bronzul" la Campionatul Mondial de judo - veterani!

În Irlanda de Nord, la Londonderry, s-au derulat zilele trecute, Campionatele Mondiale de judo pentru categorii de vârstă de peste 30 de ani. „World Masters Championships" - cum a fost denumită întrecerea - a adunat nu mai puțin de 700 de participanți din 47 de țări. Între aceștia și doi arădeni: Ștefan Mureșan (categoria 73 kg, 45-50 ani) și Valentin Cociș (+100 kg, 30-35 ani). Primul dintre ei a reușit chiar să urce pe podiumul de premiere, ocupând locul al treilea. Astfel, după medalia de aur obținută în 1992, la C. M. de tineret de la Buenos Aires, de Alexandru Ciupe, iată că la interval de 10 ani, Aradul are un nou medaliat la un Campionat Mondial de judo (de această dată la categoria veterani). Alte amănunte legate de competiție am aflat tocmai de la Ștefan Mureșan, revenit joi dimineața în orașul nostru.

– Cum vi s-au părut „mondialele", domnule Mureșan?

– Foarte puternice. În străinătate există un sistem bine pus la punct, o percepție sănătoasă, inclusiv la acest nivel. Turneul a fost luat foarte în serios de participanți, toți și-au dorit victoria. Am avut de susținut 6 meciuri, dintre care am câștigat cinci și am pierdut unul singur. Învinșii mei au fost din Anglia (2), Brazilia, Scoția și Irlanda. M-am văzut depășit de un judoka rus, foarte bun, fost campion național. A trebuit să înfrunt două handicapuri. Primul s-a legat de vârstă - concurenții mei aveau 45 de ani, în vreme ce eu am 50 de ani, deci sunt la limita superioară a categoriei, fără a putea participa, încă, la 50-55 ani. Al doilea privea greutatea, fiind nevoit să slăbesc „pe ultima sută de metri", trei kilograme.

– Cunoșteați, măcar în linii mari, nivelul adversarilor?

– Mă așteptam la un nivel ridicat. Concursul pregătitor pentru „mondiale" a avut loc la Budapesta. Acolo au fost prezenți 12 arădeni care au luat 10 medalii. Eu m-am clasat pe locul 2 la 86 kg. În Irlanda, deși toți evoluau din pură plăcere, pentru mișcare, vroiau să fie în frunte. Artele marțiale nu sunt posibile fără o anumită emulație. Vorba aceea: „se umflă ovăzul în noi." Nimănui nu îi convine să piardă."

Revenind, aș spune că nu au lipsit medaliații mondiali, olimpici. Rușii au venit cu o delegație de 30 de sportivi și au surprins lumea, cumpărându-și din Londra treninguri cu secera, ciocanul și inscripția CCCP. Au lăsat o impresie favorabilă brazilienii. Tendința de a organiza competiții pentru veterani este în continuă creștere. În câțiva ani este probabilă includerea acestora în cadrul Jocurilor Olimpice. De altfel, din 2003, Campionatele Mondiale de judo pentru veterani vor trece sub egida Federației Internaționale de judo, până acum aparținând „World Master Judo Association."

– Știu că ați avut, pe de altă parte, mari probleme. Din cei 17 membri ai delegației, au primit viză doar 6.

– Așa este, din păcate. Cu toate că am avut toate actele în regulă, mulți dintre noi am fost respinși la ambasada engleză. S-a spus să revenim peste 1-2 săptămâni. Lucru imposibil, căci atunci competiția era deja finalizată... Protestăm vehement pe această cale, față de atitudinea ambasadei. Este cu atât mai regretabil cu cât Ionel Lazăr, Arcadie Marias și Dorin Drâmbe aveau, la rândul lor, mari șanse la medalii. De asemenea, am fi putut fi competitivi în proba pe

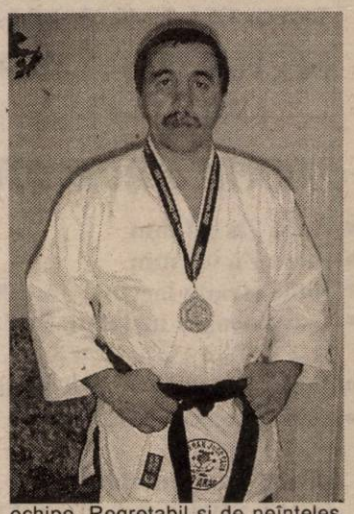

echipe. Regretabil și de neînțeles rămâne faptul că a fost respins arădeanul Mihai Botez, pretendent la participarea în limitele categoriei de vârstă de 80 de ani. În aceste condiții s-a adus o singură medalie, colegii mei Cociș și Chirilă ocupând pozițiile 7, respectiv 5.

– Presupun că urmează noi întreceri pentru dvs. și pentru ceilalți judoka arădeni.

– Am primit invitații din Las Vegas și din Austria. Între 15 și 20 august vom pleca în cantonament la Baja, în Ungaria. Nu în ultimul rând, avem în vedere participarea la Campionatele Internaționale de judo ale României, în luna septembrie. Țin să adaug că drumul nostru nu ar fi fost posibil fără susținerea firmelor Astra Bus, Rowo și Universum Trade.

A consemnat
ADRIAN HÂRȚĂU
Foto: V. MUSCA

Concursul „Adevărul-Sport" aproape de final

Cu o ușoară întârziere, cauzată de C. M. de fotbal, dar și de trierea taloanelor, concursul „Adevărul-Sport" se apropie de final. Din cele peste 700 de taloane primite la redacție, spre bucuria noastră, 355 au avut toate cele patru răspunsuri corecte și vor intra în urna din care o personalitate a sportului arădean va efectua extragerea și desemnarea câștigătorilor acestui nou concurs pe teme sportive, organizat de ziarul „Adevărul".

Vă reamintim răspunsurile corecte la cele patru întrebări propuse de noi:

1. Dinamo - campioana României
2. F. C. UTA - promovată în Divizia A
3. Locul I - clasarea echipei F. C. UTA
4. ACU Arad - cea mai bună clasare între divizionarele C arădene

Așadar, cei care au avut curajul să meargă pe mâna „Bătrânei Doamne" au ajuns să viseze la câștigarea unuia din premiile puse la bătaie.

Vom mai prelungi câteva zile suspansul, după care vă vom anunța data și locul efectuării tragerii la sorți și vom „deconspira" premiile oferite de ziarul „Adevărul" și câțiva sponsori generoși.

Un lucru e cert, avem 355 de taloane cu răspunsuri corecte, venite din toate colțurile județului, inclusiv de la reprezentante ale sexului frumos. Vor (mai) avea ceva emoții participanți din: Bocsig, Chișlaca, Milova, Beliu, Lipova, Hontișor, Bârzava, Iratoșu, Seleuș, Nădlac, Vârfurile, Gurahonț, Vinga, Semlac, Seliște, Săvârșin, Luncșoara, Șagu, Sântana, Neudorf, Almaș, Sintea Mare, Aluniș, Chișineu Criș, Ilteu, Peregul Mic, Sebiș, Sâmbăteni, Fântânele, Ineu, Buteni, Obârșia, Macea, Pecica, Pâncota, Ghioroc, Somoșcheș, Apateu, Moneasa, Zimandul Nou, Gurba, Berechiu, Hunedoara Timișană, Moroda, Felnac, Horia și mulți, foarte mulți din Arad. Dar, se vor risipi în câteva zile...

UN OCHI RÂDE, ALTUL PLÂNGE

● Dana Dodean caută o medalie la Campionatul European. Fratele ei, Adrian, nu va fi la Moscova datorită hotărârii Federației

La Moscova, între 12 și 20 iulie se desfășoară Campionatul European de tenis de masă, rezervat juniorilor și cadeților. La eveniment ar fi trebuit să participe doi jucători de la CSM Arad PAB România: Dana Dodean și Adrian Dodean. Din nefericire, doar unul dintre ei va fi la Moscova: Dana Dodean, sportiva noastră țintind o medalie la cadete. Cu toate că și-a câștigat un loc în delegația României pentru „europene", Adrian a fost ocolit de șansă. Considerându-se că juniorii nu au posibilitatea să se întoarcă cu medalii, federalii au hotărât să nu îi trimită la manifestarea continentală, argumentându-se decizia și prin lipsa de fonduri a forului de specialitate.

Astfel, Adrian Dodean pierde o mare ocazie de afirmare internațională, într-un moment fast, în care rezultatele îl îndreptățeau la o comportare bună. Iată gândurile celor doi jucători despre subiectul prezentat.

Dana Dodean: „Voi participa la simplu, dublu fete, dublu mixt și pe echipe. Obiectivul meu este o medalie la simplu. Dacă reușesc să îl depășesc, cu atât mai bine. La dublu fete voi juca alături de Eliza Samara din Constanța, iar la dublu mixt cu Pete Zsolt (Iugoslavia). Am efectuat vizita medicală la București. Acum plec în cantonament la Bistrița. Mă simt în formă, sper să se vadă urmările la masa de joc. După „europene" voi merge în China, unde voi evolua vreme de 2-3 săptămâni."

Adrian Dodean: „Sunt în vacanță. Inutil să subliniez - aș fi preferat să fiu în pregătiri pentru Moscova. În urmă cu doi ani pierdeam prezența la „europene" în condiții asemănătoare. Regret foarte mult ceea ce s-a întâmplat. Este cel mai bun sezon pentru mine, cei de la club ar fi vrut să fiu acolo, eu la fel. Federația nu a înscris pe nimeni din partea României, la categoria juniori".

*

Mai merită remarcat faptul că, inițial, printre candidate figura încă o reprezentantă a Aradului, de la același club - Veronica Popiuc. Ea nu a reușit totuși să „prindă" lotul național de junioare care va concura la Moscova.

ADRIAN HÂRȚĂU

GALĂ AMICALĂ DE BOX

În organizarea „Silva Lazăr" Motorul Arad - cam singura secție de box ce își asumă responsabilitatea unor acțiuni pugilistice pe raza județului nostru - vineri după-amiază, pe arena de box Motorul din cartierul Aradul Nou a avut loc o atractivă gală amicală, cu participarea celor trei cluburi arădene, dar și a echipei CSM Sibiu. Programul a cuprins 15 partide de copii, cadeți și juniori și una de box feminin. Dar, iată câștigătorii galei:

Copii
cat. 30 kg: Ciprian Șipoș (Silva Lazăr Motorul)
cat. 33 kg: Silviu Stanciu (Astra)
cat. 39 kg: Gabriel Lefter (Box Club)
cat. 40 kg: Bogdan Farcaș (Silva Lazăr Motorul)
cat. 45 kg: Marcel Muntean (Box Club)
cat. 51 kg: George Neiky (Astra)
cat. 51 kg: Viorel Rista (Astra)
cat. 54 kg: Ferencz Russ (Silva Lazăr Motorul)
cat. 63 kg: Mădălin Roșu (Silva Lazăr Motorul)

Cadeți
cat. 48 kg: Vasile Hort (Silva Lazăr Motorul)
cat. 60 kg: Alex. Grancea (Box Club)

Juniori
cat. 54 kg: Ovidiu Radu (CSM Sibiu)
cat. 60 kg: Eugen Bartha (Silva Lazăr Motorul)
cat. 63,5 kg: Nicolae David (CSM Sibiu)
cat. 63,5 kg: Adrian Buda (Box Club)

Fete
cat. 51 kg: Ioana Martin (Astra)

Oficialii galei au fost: Constantin Bujor - delegat general (omul care, practic, nu lasă acest nobil sport de izbeliște, implicându-se în viața cluburilor arădene); Petru Cioca, Cornel Bota și Andrei Coman - arbitrii; Ionel Ana - cronometror; Ștefan Sentici - medic. Două vorbe și despre tânărul președinte al secției de box din Aradul Nou, Adi Buș, care se zbate pentru a găsi sponsorii, atât de necesari organizării unor astfel de gale. Ultimul exemplu: Petrom Nădlac, Bys-Boy și Quenn Matinal, care au pus umărul la reușita reuniunii pugilistice.

Iubitorii sportului cu mănuși se pot pregăti deja pentru spectacolul din ring, deoarece, la sfârșitul acestei luni va avea loc a XXIV-a ediție a „Centurii Aradului".

DANIEL SCRIDON

Informații șah

La alte două concursuri, ambele individuale, desfășurate la Kazincbarcika (Ungaria) și la Oroshaza (Ungaria), unde șahul arădean de asemenea a fost reprezentat, ambele competiții au fost câștigate de tânărul maestru arădean Butunoi Alexandru.

* * *

În ziua de 10.06.2002 a avut loc la Clubul Sportiv Arad concursul de Șah școlar, devenit tradițional - „Sfârșit de an școlar", ediția a 3-a.

Competiția, organizată de Inspectoratul Școlar Arad în colaborare cu Asociația Județeană de Șah a reunit 14 elevi și eleve reprezentând clasele V-VI-VII de la 6 școli generale din județ și 7 elevi reprezentând clasele X-a și a XI-a de la 4 licee.

S-au evidențiat și au fost distinși cu diplomă următorii:

Grupa mare: Locul I - Pethő C. (cls. X-a Liceul Heri Coandă); Locul II - Doba H. (cls. X-a Liceul Csiky Gergely); Locul III - Oltman D. (cls. IX-a) și Urban I. (cls. XI-a) ambii de la Grupul Școlar „J. G. Tajovsky" din Nădlac.

Grupa mică: Locul I - Varga N. (cls. a V-a Liceul Csiky Gergely); Locul II - Bora A (cls. a VI-a Școala Generală nr. 4); Locul III - Balla R. (cls. a VII-a Școala Generală nr. 20); Locul IV - Lazăr M. (cls. a VII-a Școala Generală nr. 22) și Bocșa C. (cls. a VI-a Colegiul „Ghiba Birta").

De asemenea, au primit diplome de participare, elevele Băneș Bianca (cls. V-a Școala Generală nr. 4) și Laurovici Daniela (cls. VI-a Grup Școlar „J. G. Tajovsky" Nădlac).

Remarcăm și de data aceasta rezultatele foarte bune obținute de reprezentanții Grupului „J. G. Tajovsky" din Nădlac și ca un fapt negativ, neparticiparea nici de data aceasta a Colegiului „Moise Nicoară", deși are cel mai mare număr de elevi iubitori ai șahului din județ, unii dintre ei deosebit de talentați. Îi așteptăm la viitoarele competiții.

Asociația Județeană de Șah - Arad
Ing. GROZESCU TIBERIU

AUTOHTON ALLPIC

Timisoara, Aleea Viilor nr. 24
Incinta AGROTRANSPORT(Mehala)
Tel/Fax:056.294973; Tel:143278; 242208

NOU-EUROPROFILE IPE, HEA, HEB!

OFERTA PROMOTIONALA

- **Tabla Zn 0,4 mm**
- **Tabla Zn 0,5 mm**
- **Tabla striata lacrima 4 x 1000 x 6000mm**
- **Teava neagra instalatii 1/2",3/4",1",1 1/4", 11/2", 2", 2 1/2", 3", 4"**
- **Tabla decapata de la 0.4 mm - 3,75 mm**
- **Tabla groasa LTG, LBC de la 3mm - 150 mm**

Distribuitor autorizat:
ISPAT-SIDEX S.A., DUCTIL si DUCTIL STEEL BUZAU,ARMATURA CLUJ, INTFOR GALATI,PETROTUB ROMAN, SILCOTUB ZALAU, ZIMTUB ZIMNICEA

(C.A.)

S.C. DARIMEX AGROPRODEX S.A.

cu sediul în Arad, str. Cameliei nr. 1-3

URGENT Angajează **MUNCITOARE** PENTRU **PRELUCRAT MAȚE NATURALE**

Telefon: 289.800

(9877702)

S.C. PREFIN EST EUROPE S.R.L.

ANGAJEAZĂ STR. 6 VÂNĂTORI, NR. 35/A.- ARAD

SECRETARĂ DE PRODUCȚIE
Condiții:
- Studii superioare sau medii
- Cunoștințe și experiență operare PC (Word, Excel)
- Domiciliul stabil în Arad sau împrejurimi
- Cunoașterea limbii italiene este importantă.

OPERATOR DE PRODUCȚIE (bărbat sau femeie)
Condiții:
- Experiență în domeniul confecțiilor și cunoașterea limbii italiene constituie un avantaj
- Studii superioare
- Cunoștință și experiență operare PC (WORD, EXCEL)
- Domiciliul stabil în Arad sau împrejurimi

Cei interesați se vor prezenta la sediul societății cu cartea de muncă, buletinul de identitate, diploma sau adeverința care atestă pregătirea școlară și calificarea, începând cu data apariției anunțului în ziar, de luni până vineri începând cu ora 7,00.

Salarizarea va fi atractivă, conform experienței de lucru.

(2733452)

S.C. L.L. INDUSTRIES S.R.L.

ANGAJEAZĂ

- **VOPSITOR (e)** în câmp electrostatic
- **ECONOMIST (ă)** cu experiență pentru postul de DIRECTOR ECONOMIC

DETALII la 0257 - 214.905 între orele 11 - 17
093 - 008.038 după ora 17. (2733466)

Continental Hotels

cauta pentru Continental Astoria Arad persoane interesate in ocuparea postului de:

Responsabil compartiment informatica

Cerinte

> Absolvent studii superioare de specialitate;
> Experienta in domeniul informatici - minim 3 ani;
> Cunostinte de administrare sisteme informatice de contabilitate si gestiune, retele Nt4 si 2000, Novell, sisteme de operare si administrare de date (Fox si Microsoft SQL), nivel de baza in diagnosticarea problemelor de hardware;
> Limbi straine: engleza obligatoriu;
> Abilitati de comunicare si lucru cu oamenii, disponibilitate la program prelungit;

Avantaje oferite

> Posibilitatea de formare a unei cariere in domeniul turismului;
> Oportunitatea de a face parte dintr-o echipa de profesionisti a singurului lant hotelier din Romania;
> Ocuparea unui post ce implica asumarea de responsabilitati multiple si avantaje in functie de performante;

Va rugam sa trimiteti CV-urile impreuna cu scrisoarea de intentie la urmatoarea adresa : Bucuresti, str.Calea Grivitei nr.146, sector1, fax 021 260 06 73, pina la data de03.07.2002. Numai candidatii ce intrunesc cerintele cerute vor fi contactati.Relatii suplimentare puteti obtine la tel 021 260 06 61, compartiment resurse umane, Iulia Dinu.

(C.A.)

IGO ROMÂNIA

ARAD, Str. Eminescu nr.6, ap.5
Telefon 282.180

Oferă Credite comerciale
Pentru
cumpărarea de locuințe,terenuri, autoturisme, etc.
rate avantajoase
cheltuieli medii anuale de 6 - 9%/an
ORAR LUNI - VINERI 9,00 – 17,00

(2366402)

PLANIFICAȚI-VĂ VIITORUL CU NOI!

ALEGE ARISTON

CENTRALE TERMICE, BOILERE, AER CONDITIONAT

ALEGE CONFORTUL

INSTALARE GRATUITĂ!

Gamă largă de modele atât pentru răcire cât şi cu pompă de căldură. • Silenţiozitate absolută, până la 34,6 dB(A) la viteză maximă, pentru modele mai mici. • Calitate şi eficienţă a sistemului de filtrare: filtre standard şi filtre de carbon activ. • Controlul funcţiilor cu ajutorul microprocesorului.• Ideal pentru climatizare oricărui tip de încăpere. • Demontare şi întreţinere uşoară a filtrelor. • Compresor ermetic rotativ. • Design elegant.
*Detalii in magazine.

ARAD - B-dul Revoluției, nr.39-41, Complex ZIRIDAVA, Et.2, Tel/Fax: 211.822

QUASAR **Un bun necesar!**

IMPORTATOR ARISTON ÎN ROMÂNIA

(2360862)

BRAU UNION ROMÂNIA

Dacă sunteți în căutarea unei organizații care să vă ofere posibilitatea dezvoltării unei cariere, a unei evoluții personale, **alăturați-vă echipei noastre candidând pentru postul de:**

Merceolog

Responsabilități principale:
1. Identificarea potențialilor furnizori
2. Aprovizionare efectivă cu materiale
3. Operațiuni de import materiale
4. Participarea la recepția efectivă a materialelor
5. Recepția pe calculator a materialelor aprovizionate

Cerințe pentru ocuparea postului:
- Studii medii (studii superioare constituie un avantaj)
- Experiență în domeniu aprovizionării - minimum 3 ani;
- Posesor permis conducere, categoria B
- Cunoștințe operare PC (Word, Excel)
- Abilități de comunicare și negociere
- Disponibilitate pentru program flexibil și delegații
- Cunoștințe limba germană, engleză - reprezintă un avantaj;

Dacă întruniți aceste condiții, vă rugăm transmiteți CVul dvs. și o scrisoare de intenție până la data de **05 iulie 2002.**

Brau Union Romania - Suc. Banat Crișana
Calea Aurel Vlaicu nr. 270 Arad, nr. fax (0257) 289 324
E-mail: **c.luca@ar.brauunion.ro**

(9877710)

Nuova Ario S.A.

societate comercială cu capital străin integral

ANGAJEAZĂ:

- **lăcătuși montatori - femei**
- **presatori**
- **inginer sau subinginer coordonator producție**

Se oferă: - salarii atractive
- bonuri de masă
- perspective de promovare

Cererile și C.V. se pot trimite prin fax la nr. **275.446** sau personal la sediul societății din **str. Cocorilor nr. 24/A**.

Informații la telefon 275.406 Biroul Personal.

(9877705)

Grupul Școlar de Arte și Meserii „Spiru Haret” **UCECOM** Arad

face înscrieri pentru **absolvenții de 8 clase** (cu sau fără examen de capacitate) la **Școala Profesională** cu durata de 3 ani, la următoarele meserii:

- Frizer, coafor, manichiurist, pedichiurist
- Bijutier
- Mecanic auto
- Tinichigiu vopsitor auto
- Electrician auto
- Ospătar, barman, vânzător

în unități de alimentație publică
- Operator calculatoare pentru comerț și alimentație publică
- Cofetar patiser
- Bucătar
- Ceasornicar

Înscrierile se fac la sediul scolii din strada **Emil Gârleanu nr. 1** între orele 9-16, **informații suplimentare la telefon: 280.967** începând cu data de 24 iunie 2002.

(9877690)

S.C. MANITOBA TEX SRL

Angajează confecționere

Cerințe: - experiență mașină Triplock și Uberdeck

OFERTA NOASTRĂ: - salar atractiv
- ambient plăcut

Informații la nr. de telefon **0257-250.505**
Vă așteptăm la sediul firmei pe **strada Ursului nr. 21**

(c.b.)

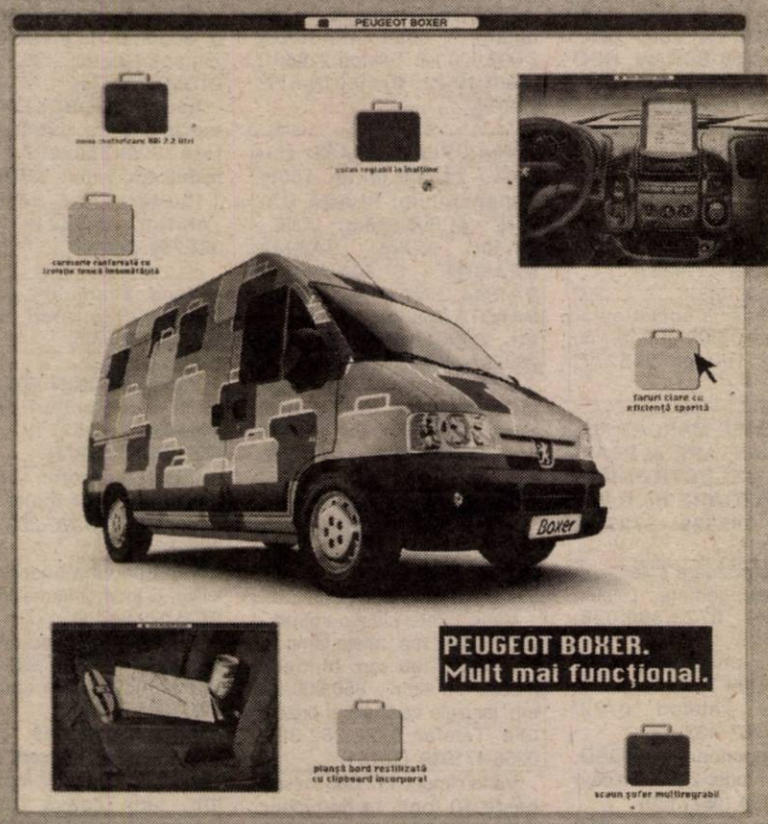

www.peugeot.com.ro

Echipare standard pentru Peugeot Boxer 350 LH 2.2 HDi / 104 CP: airbag şofer, perete despărţitor cabină, centuri de siguranţă pirotehnice pretensionate, uşă laterală dreapta culisantă, scaun şofer multireglabil, banchetă faţă cu două locuri, reglaj electric al înălţimii farurilor.
Sarcină utilă: 1.430 Kg. Volum util: 12 m³.

Începând de la: 16.725* EURO.
Leasing 3 ani: • 326* EURO lunar
•4.976* EURO avans
•3.318* EURO valoare reziduală

Boxer PEUGEOT

UTILITARELE PEUGEOT. DE LA PROFESIONIŞTI PENTRU PROFESIONIŞTI.

AUTO SML - CONCESIONAR PEUGEOT
Calea Timişorii nr. 212, Arad, tel: 057/278.738
* plus TVA

(C.A.)

BRITISH AMERICAN TOBACCO
ROMANIA

INTERBRANDS
Marketing & Distribution SRL
B.A.T. DIVISION

KENT LUCKY STRIKE PALL MALL VICEROY

British American Tobacco operates in 180 countries and has nearly 100 years of experience in international tobacco markets. With more than 320 brands we are the market leaders in over 50 countries, making two billion cigarettes every day. Our successful business is driven by more than 90,000 dynamic employees worldwide. Success, a global presence and continued growth - this is British American Tobacco

BRITISH AMERICAN TOBACCO's
exclusive distributor
INTERBRANDS MARKETING & DISTRIBUTION SRL
is in search for ambitious and dynamic candidates for the following position:
DISTRIBUTION REPRESENTATIVE (code no. 012)
with residence in

ARAD

Requirements:
- University degree
- PC knowledge (Windows 95, MSOffice)
- Excellent communication skills
- Knowledge of English could be an advantage
- Able to work independently
- Willing to work long/flexible hours
- Clean driving licence / at least one year

Responsibilities:
- Achievement of sales volumes, distribution and merchandising targets
- Controlling product availability in the market
- Provide accurate reports in order to ensure an effective communication with the management

Please send your CV with application letter and photo in attention of the Human Resources Department, at the following address:
Macul Roşu 1-3, Bucureşti
or fax it to: 01-210.09.73
All applications and interviews are strictly confidential.

(C.A.)

A large Multinational Company with a strong position on the Romanian market is looking for dynamic professionals for the following collaborators position:

Sales Representatives
(Reprezentanţi Vânzări
– pentru toate judeţele –)
For all Romanian territory

All applications will be treated in strictly confidence.
Only the selected candidates will be answered.
No materials received from candidates will be sent back.

The candidates will be responsible for
- Enlarging the clients portfolio for the company
- Implementing & Developing sales in one or several counties (including the one where its residence is)
- Maintaining and improving the relationship with the clients by intensively visiting and prospecting the market
- Planning, coordinating and organizing its own activity
- Knowing in details the market in his designated area of responsibility

The candidates should have the following qualifications and qualities
- Sales success oriented – strong previous experience in direct sales is welcomed
- Responsible and well-organized person, creative, open-minded, able to work independently under pressure,
- Strong communication and public relations skills
- Good command of English language
- University degree would be a plus
- Personal car and clean driving license
- Personal PC, e-mail address, mobile & fix phone,
- Availability for extensive traveling

For the above-mentioned positions we offer a challenging job in a professional business environment, high degree of freedom & responsibility, competitive bonus related to performance and an opportunity for a career development on long-term basis.

If you feel you are the right person for this job, please send by 12th of July 2002 at the PO – BOX 13 – 208 Bucureşti, the following:
- Letter of intention
- Curriculum Vitae with a recent photo
- A phone number where we can contact you

(C.A.)

Ştiai că noi suntem aici
de 4 ani !!!
puteai să ne cauţi de atunci !

S.C. PRO - DOMUS S.A. ÎNTRU SIGURANŢĂ

Arad Sibiu
Braşov Ploieşti
Cluj Napoca Timişoara
Odorheiu Secuiesc Târgu Mureş
Oradea

(C.A.)

Împrumuturi
pentru imobile şi alte bunuri

pe 10 ani cu comision 4% pe an,
pe 3 ani cu comision 10% pe an.

Informaţii: tel 057 254 399
Arad str. I.C. Brătianu, nr. 11
(fosta 30 Decembrie)
Program: Luni - Vineri 10^{00} - 17^{00}

Fabrica de biciclete
FIRST BIKE®
cu 40 de magazine proprii în ţară
ISO 9002
Certificat Nr. 782

Ofertă promoţională

- peste 25 modele noi de biciclete pentru toate vârstele
- peste 500 de repere la piese de schimb şi accesorii
- cele mai mici preţuri
preţuri de producător
*ofertă valabilă 30 zile
- garanţie 18 luni

MAI IEFTIN NU GĂSIŢI, VENIŢI şi vă convingeţi!

Acum şi în ARADIII (2366320)
str. Revoluţiei, nr.85 (între Teatrul de Stat şi Primărie)

AGENŢII DE PUBLICITATE

SEBIŞ
Primăria oraşului Sebiş
◆ Agent publicitar Ciolea Mirela
◆ Program 8,00 - 15,00
◆ Telefon 310.303

LIPOVA
S.C. ELCOTRANS S.R.L. Lipova
◆ Str. Bălcescu Nr. 16,
◆ Telefon 561.426 sau Fax 563.091
◆ program 7,30-15,30

INEU
Primăria oraşului Ineu
◆ agent publicitar Carmen Ţole
◆ program 8,00 - 15,00
◆ Telefon 092-846765

NĂDLAC
„GYURIAN"
◆ agent publicitar
Gyurian Bohuslav
◆ str. Griviţei Nr.76
◆ telefon 093.588.439
◆ program non-stop

CHIŞINEU CRIŞ
Primăria oraşului
Chişineu Criş
◆ Agent publicitar
Mihaela Brândaş
◆ Program 8,00 - 15,00
◆ Telefon 520.098

SÂNTANA
Bibliotecă
◆ Agent publicitar Al. Victoria
◆ Program: 8,00 - 15,00
◆ Telefon: 462471

GURAHONŢ
Primăria oraşului Gurahonţ
◆ Gelu Ranoiu, nr. 18,
Telefon 316.070
◆ Agent publicitar
Alexandru Herlău
◆ Program: 9,00 - 15,00

PÂNCOTA
S.C. ELIDOR
◆ Str. T. Vladimirescu, nr. 34
◆ Agent publicitar
Cristina Mihăicuţa
◆ Program:
8,00 - 15,00
◆ Telefon: 466.213

CURTICI
◆ Str. Vasile Goldiş nr. 1
(Magazinul HOBBYLAND)
◆ Program: 9,00 - 18,00

SĂVÂRŞIN
Magazinul alimentar Mixt
„HANS AUTO"
◆ Str. A. Iancu Nr. 411
◆ Telefon: 557.339

SOMOŞCHEŞ
◆ Agent publicitar
înv. Ioan Nagy
◆ Telefon:
328.093, 090.164.917

ŞIRIA
La căfana lu Lae
(fostul cinematograf)
◆ Agent publicitar
Ciobanu Carmen
◆ Orar 7 - 24

VÂRFURILE- MĂGULICEA
◆ Agent publicitar
Sida Voicu
◆ Telefon 318442

ANUNŢURILE se primesc în regim de urgenţă şi pot să apară în ziarul „ADEVĂRUL" de a doua zi. **Telefon 280.904**

ANIVERSĂRI

Celui mai bun soț, tată și bunic,
TUDOR ȘTEFAN,
la împlinirea vârstei de 60 de ani, îi dorim sănătate, fericire și bucurii alături de noi. Cu toată dragostea, soția, copiii și nepoții. (1857723)

VÂNZĂRI APARTAMENTE O CAMERĂ

Vând garsonieră, 4.000 $, negociabil. Telefon 256098; 095.849.247. (19167)

Vând garsonieră, str. Bușteni, preț 5.500 $. Telefon 0723.526.064, 0722.961.948. (18962)

Vând apartament în Alfa, 1 cameră, etaj I. Telefon 277887. (19262)

Vând una cameră și bucătărie, zona Piața Catedralei (fără Legea 112). Telefon 0745.528.303. (19275)

VÂNZĂRI APARTAMENTE DOUĂ CAMERE

Vând apartament ultracentral (zona Ziridava), 78 mp, 2 camere cu dependințe, et. I, balcon, ideal cabinet, birou. Telefon 0744.784.443. (19089)

Vând apartament, urgent, îmbunătățit, 2 camere, Fortuna. Telefon 272854; 349058. (18822)

Vând apartament central, 2 camere, et. IV, contorizat apă caldă și rece. Telefon 285501. (19199)

Vând apartament 2 camere, UTA, cf. I, contorizat. Telefon 273049. (2669608)

Vând apartament 2 camere, et. 4/4, zona Miorița. Telefon 0740.454.803. (19267)

Vând apartament 2 camere, zona 700. Telefon 057/462903. (19001)

Vând 2 camere, ultracentral, parchet, bun privatizare, 12.000 USD. Telefon 270856; 0722.257.409. (18882)

Vând urgent, convenabil, apartament 2 camere, Lipova, zona Intim. Telefon 562788. (9877133)

VÂNZĂRI APARTAMENTE TREI CAMERE

Vând apartament în Aradul Nou, 3 camere, decomandat, etaj VI, contorizat, termoficare, preț 11.500 USD, negociabil. Telefon 263738. (19040)

Vând apartament la casă, 3 camere, zonă centrală, 12.500 USD. Telefon 276990; 0744.783.858. (18828)

Vând apartament 3 camere, etaj I, îmbunătățiri, Calea 6 Vânători (garaj), preț negociabil. Telefon 218502; 0721.556.695. (2669621)

VÂNZĂRI APARTAMENTE PATRU CAMERE

Vând apartament 4 camere, 2 băi, 2 balcoane, bl. 550, Aleea Nucet, sc. A, ap. 8. 15.000 Eu.Telefon 228766, 281848.

Vând apartament 4 camere sau schimb cu apartament 3 camere, în Micălaca. Informații telefon 264591 sau 0745/ 261.238. (18873)

Vând 4 camere, Z-uri, et. I, îmbunătățit integral, 20.000 USD. Telefon 270856, 0722.257.409. (18882)

Vând apartament 4 camere (Micălaca), superîmbunătățit, 35.000 USD, negociabil. Telefon 0723.382.496. (2667893)

Vând 4 camere, asociație, central, 175 mp, garaj, 48.000 USD. Telefon 253364; 0722.257.409. (18882)

Vând apartament 4 camere, decomandat, Micălaca - „Orizont", contorizat, parchetat, rolete, preț 19.000 Euro, negociabil. Telefon 279877.

Vând apartament ultracentral, 4 camere transformate în 3, amenajat deosebit, încălzire proprie, 2 băi, geamuri termopan, suprafață 220 mp. Informații telefon 0721.271.730. (19286)

VÂNZĂRI CASE

Vând casă Ghioroc nr. 481, zonă centrală, 16.000 $, negociabil. Telefon 0257-531.308. (2666924)

Vând casă pe colț, cu tot confortul, str. Tribunul Corcheș 22. Telefon 272872. (18841)

Vând casă mare, baie, grădină mare, pomi fructiferi, în sat Rănușa, la 4 km de Moneasa. Informații telefon312912, 279168. (19219)

Vând vilă tip Samantha, Grădiște, 33.000 USD. Telefon 276098, 0744.928.615. (19252)

Vând casă, grădină, cartier Silvaș. Informații telefon 0740.430.039. (19280)

Vând locuință Galșa nr. 16, negociabil. (18960)

VÂNZĂRI SPAȚII

Vând fermă de animale 470 mp, 24 boxe cu padoc + anexă gospodărească, pe str. Steagului 93. Informații telefon 092.344.785; 250202. (18396)

Vând hală de producție, 1.200 mp suprafață, teren aferent 5.600 mp, mașini de transport. Informații telefon 092.344.785; 250202. (18396)

Vând SPAȚII COMERCIALE 3 clădiri 60 mp, 40 mp, 120 mp, toate la un loc + curte 230 mp, zona Vlaicu. Telefon 0722.621.961. (18827)

Vând urgent hală 420 mp pentru producție sau depozit, central, toate utilitățile. Telefon 094.568.863. (18871)

Vând spațiu comercial, ultracentral, suprafața 150 mp. Telefon 0722.238.837, 0722/ 374.723. (18894)

Vând 42 mp pentru sediu firmă, birou, centru. Telefon 232943. (18899)

Vând gheretă în Piața Catedralei. Telefon 0723/ 455.200. (19022)

Vând gheretă 14 mp, vad bun. Telefon 213515; 0722/ 709.493, orele 17-21. (19097)

Vând (închiriez) spații, zonă ultracentral. Telefon 093/ 253.651. (19277)

VÂNZĂRI TERENURI

Vând LOC de CASĂ 500 mp, front stradal 17 m, ARADUL NOU (MILAN TABACOVICI), apă, canalizare la stradă, 4.800 EURO, negociabil. Telefon 279679. (12993)

Vând loc de casă în Aradul Nou (Tabacovici), 10 $/mp. Telefon 286744, 0722.690.350. (18937)

Vând urgent teren 600 mp, front stradal 11 m cu fundație P+M + 1 buc. hală 60 mp, grădină, apă, gaz, curent 380 V, str. Dragoș Vodă 2/A, lângă Dinamo, 9.000 $. Telefon 244720. (18842)

Vând 2 ha teren intravilan, centrul comunei Șimand, lângă Peco Petrom, ideal investiții. Telefon 373179; 0745.354.974. (19055)

VÂNZĂRI AUTO

Vând RABA bascula cu remorcă. Telefon 095.320.938. (19185)

Vând autobenă Raba 8,5 t, stare perfectă de funcționare. Telefon 0744.102.132. (1858608)

Vând Raba benă cu remorcă, în stare de funcționare, înscrisă normal. Telefon 462974. (1858609)

Vând SEMIREMORCI basculante și cu prelată, trailere, noi, leasing. Telefon 0722.698.870; 0722.294.646. (f. 2733449)

Vând autotractor, 1991, climă, 3 axe, 350 CP, Euro 1 și semiremorcă, 2 axe, 22 to împreună sau separat. Telefon 0744.866.241. (2666950)

Vând Mercedes 250 D. caroserie 124, preț atractiv. Telefon 0744.577.971. (2666942)

Vând VW Passat 1,6D, înmatriculat persoană fizică, an fabricație 1982 + motor rezervă 1,4D - CIV, nr. noi, preț 1.500 Eu. Telefon 462044, 0744/ 139.151. (19175)

Vând autotractor MAN 422, în stare foarte bună. Telefon 0744.636.174. (19112)

Vând tractor DT 445, 2 buc, în stare perfectă de funcționare. Relații telefon 0745/ 615.606, Mâsca nr. 321. (9646988)

Vând BMW 524 Turbo Diesel, înmatriculat persoană fizică, stare foarte bună, preț 2.400 Eu. Telefon 0766/ 673.574. (19270)

Vând WV Sharan TDi, 1997, 115.000 km, 1900 cmc, 90 CP, airbag, climă, alarmă, închidere centralizată, 10500 $, negociabil. Telefon 0744.599.599. (19121)

Vând AUTODUBĂ IVECO 3,5 tone, OPEL SENATOR automatic. Telefon 0723/ .253.651. (19277)

Vând Renault 21 Nevada, alb, benzină, catalizator, 1988. Telefon 513330, orele 8-20, zile lucrătoare; 512010, după ora 20. (1857724)

Vând Dacia Breck, 1999, carburator, preț 2.350 USD. Telefon 092.273.072. (2669624)

Vând tractor marca Deutz, 35 CP, stare funcționare bună. Telefon 0722.355.963. (19303)

Vând tractor L 445 în stare perfectă, preț 3.300 Euro, negociabil. Telefon 0745/ 307.645. (19291)

VÂNZĂRI ELECTRO

Vând mașină spălat automată, cuptor microunde, televizor color, videorecorder, garanție. Telefon 214786. (19074)

Vând combină frigorifică, preț 100 Euro, videorecorder - 25 Euro, congelator cu sertare. Telefon 275277. (19255)

Vând computer nou, procesor AMD K7 1200 MHz, memorie 256 SDRAM, HDD 16 GB, CD-ROM 48x, boxe, joystik, 17 ", monitor + CD jocuri 20 gratis. Telefon 228861, orele 19-21; 0740.919.477. (19075)

Vând televizor color, 1.500.000 lei, cu garanție. Telefon 275277. (19255)

Vând mașină spălat automată, preț 3.000.000 lei, cu garanție. Telefon 275277. (19255)

Vând CASE MARCAT FISCALE, CÂNTARE și PLATFORME ELECTRONICE, NUMĂRĂTOARE de BANI. Telefon 282829; 272727. (f.2365911)

Vând televizoare color, carcasă plastic, garanție. Telefon 219365; 0723.380.028. (18384)

Vând monitoare 17", garanție, preț 75 Euro, ofertă specială. Telefon 0722/ 756.666. (9877132)

Vând monitoare 17" OSD, garanție, model 2000. Telefon 092.756.666. (9877130)

Vindem Pentium 2 - 350 MHz HD 20 GB, 128 RAM - CD ROM, sunet, boxe, modem, monitor 15 digital, tastatură, mouse, 260 $. Telefon 280260. (19256)

Vindem Pentium 2 - 233 MHz 32 RAM HD 2,3 GB, CD ROM, sunet, boxe, monitor 14 - 200 $. Telefon 280260. (19256)

Vând ieftin televizoare color 37-72 cm. Telefon 338090, Arad. (19266)

Vând xerox Canon NP.2020, format A3, A4, stare perfectă, preț 450 Eu. Telefon 259536. (2667882)

Vând PI: 133 la 50 $; 200 la 80 $; 233 la 105 $; PII: 233 la 135 $, 333 la 160 $. Telefon 0257-256169. (19268)

Vând CONGELATOR vertical cu vitrină, motoare, agregate frig, compresoare, ladă frig, expresso cafea. Telefon 093.253.651. (19277)

OCAZIE UNICĂ! Vând, la cele mai mici prețuri, TV COLOR, CONGELATOARE, LĂZI, COMBINE FRIGORIFICE, MAȘINI AUTOMATE cu încărcare pe sus și lateral. Ofer garanție. Telefon 274600, orele 9-19. (19319)

VÂNZĂRI DIVERSE

Vând FIER BETON 10500 lei/kg, str. Independenței nr. 7, Bujac. Telefon 273785; 0745.320.938. (19185)

Vând termotecă Bereta cu coș și turbo, sigilată. Telefon 0744.398.815.

Vând masă birou pentru calculator + scaun rabatabil, 3.000.000 lei. Telefon 228861, orele 19-21; 0740.919.477. (19075)

Vând PLASĂ GARD zincată - 21.000 lei/kg, toate dimensiunile; PLASĂ RABITZ - 41.000 lei/kg; CUIE - 17.500 lei/kg; SÂRMĂ NEAGRĂ - 17.500 lei/kg; SÂRMĂ ZINCATĂ, SÂRMĂ BALOTAT pentru agricultură, str. Vrabiei nr. 4. Telefon 289997, 0744.289.997.

Vând BOLȚARI TERMOIZOLANȚI din zgură, cărămidă sau beton, 14 modele; BORDURI, PAVELE. Telefon 0745.634.885, 0722.621.600. (17748)

Vând NISIP, BALAST la domiciliul clientului. Telefon 257769. (18994)

Vând rolete plastic import - 270.000 lei/ mp, rolete lemn tei - 450.000 lei/ mp, obloane mobile din lemn - 850.000 lei/ mp, jaluzele verticale și orizontale. Telefon 0722.282.380, 0256-471939. (18181)

Vând ciment 112.000 lei/sac, peste 10 tone, la domiciliu; BCA 1.340.000 lei/mc. Telefon 093.573.124. (18732)

Vând utilaje de marcă, prelucrare prin așchiere, strunguri, Borwerk, prese, foarfecă vibratoare, utilaj de sudat prin presare, etc. Informații telefon 092.344.785; 250202, 206197. (18396)

Vând rolete plastic, import, rolete lemn, jaluzele. Telefon 0259.478503: 0745.594.415. (18514)

Vând FĂINĂ import UNGARIA BL 55. Telefon 0721.585.650. (2666931)

Vând coroană betonieră. Telefon 0722.739.965. (19191)

Vând BETON, MORTAR, ȘAPĂ. Asigur utilaj, transport. Telefon 0723.273.746. (19106)

Vând parchet melaminat, import Germania, la cele mai mici prețuri. Telefon 0723.183.714. (18181)

Vând plasă gard zincată, 20.000/kg, ciment, var, adezivi, glet, vopsele lavabile și de ulei, tablă zincată, cuie toate dimensiunile. Telefon 256884. (19255)

Vând tărâțe, baloți paie, grâu, orz. Telefon 0744/ 633.584. (19263)

Vând două mânze un an jumătate, sălaș curent, fântână, grajd, anexe. Telefon 090.310.318. (19251)

Vând coasă mecanică rotativă și alte utilaje agricole. Telefon 0745.434.753. (1958652)

Vând pui de carne, 650-700 gr și purcei de aprox. 40 kg. Zimand Cuz nr. 236, telefon 217287. (19276)

Vând EUROBOLȚARI termoizolanți cu certificat calitate 300x250x200, 8.200 lei/bucata, 1 mc - 550.000 lei, 1 bolțar - 7,6 cărămizi. Telefon 281491; 0722/ 381.750. (18759)

Vând avantajos grăsuni (circa 40 kg). Arad, telefon 218106. (18872)

Vând PARCHET FAG, STEJAR, uscat, prețuri minime. Telefon 235271; 0744/ 555.338. (2667675)

Vând dormitor culoare deschisă, stare foarte bună. Informații 0745.787.388, seara 368563. (19037)

Vând porumb boabe, 3.500 lei/kg, 6 tone. Informații telefon 0723.029.947. (19127)

Vând familii de albine. Hălmagiu, familia Cosma, telefon 319059, seara, după ora 22. (19073)

Vând combină Claas Dominator, echipament floarea soarelui, separator lapte 400 lt/h, nou, coasă rotativă. Telefon 316296. (19204)

Vând CÂNTAR SEMIAUTOMAT, aplice porțelan, POMI ORNAMENTALI (artificiali), dulapuri vestiar, BIROURI, OGLINZI, CASĂ VALORI (seif), ambalaj PVC 1/20 cu sticle 0,500, EUROPALEȚI. Telefon 093 253 651. (19277)

Vindem la preț avantajos, tractoare JOHN DEER, INTERNAȚIONAL, combine CLAAS, INTERNAȚIONAL, NEW HOLLAND, prese de balotat, pluguri reversibile, cositori rotative, combinatoare, semănătoare păioase. Telefon 0744.505.494. (19301)

Vând centrale termice pe gaz, Vaillant (7.000.000 lei), pompe de recirculare (1.000.000 - 2.500.000 lei), garanție un an de zile. Telefon 0740.249.544. (19310)

Vând LEMNE FOC, NISIP, BALAST, la domiciliu. Telefon 214010. (19312)

Vând MOBILĂ SECOND-HAND import GERMANIA. Telefon 289184. (2669623)

Vând COLȚARE, CANAPELE. Telefon 286069, 094/ 604 016. (19314)

CUMPĂRĂRI ELECTRO

Cumpăr FRIGIDERE - 600.000-700.000, COMBINE FRIGORIFICE. Telefon 273965; 0721.838.968. (2666911)

(continuare în pagina 15)

Publicitatea noastră, mai aproape de dumneavoastră

ÎN ZONELE UTA ȘI MICĂLACA - AGENȚII DE PUBLICITATE

Piața UTA: Magazinul „Cristalul" (aparținând AMET)

În dorința de a apropia mai mult serviciile de mică și mare publicitate de dvs., ziarul „Adevărul" a deschis două agenții de publicitate în Arad.

Program:
luni - vineri
între orele 9-16

„Adevărul" - publicitate eficientă la tarife avantajoase

Micălaca: Magazinul GIP (aparținând AMET), vizavi de „Coraura"

ABONEAZĂ-TE LA ADEVĂRUL

Pentru luna august prețul abonamentului rămâne 60.000 lei

PENTRU ABONAȚI, ZIARUL COSTĂ DOAR 2400 LEI

Se pot face abonamente și pe trei luni, șase luni și un an, abonații nefiind afectați de majorările de preț ulterioare.

Cititorii care doresc să se aboneze la cotidianul „Adevărul" și întâmpină dificultăți în contractarea abonamentelor sunt rugați să sune zilnic, între orele 8-16, la Oficiul Județean de Poștă Arad (tel. 230.850) sau la redacția ziarului nostru (tel. 281.797).

(urmare din pagina 14)

CUMPĂRĂRI DIVERSE

Cumpăr VACI, VIȚELE, TAURI. Telefon 0722.941.123; 288968. (17184)

Cumpăr acțiuni farmaceutice ARCATIM. Telefon 0722.947.124. (f.)

Cumpăr acțiuni SIF BANAT CRIȘANA. Telefon 0745/ 201.940. (f.)

Cumpăr grâu panificabil, producție nouă, 3.800/ kg, cantități mari, vagonabil. Telefon 0745.732.400. (19263)

Cumpăr tuburi de oxigen. Telefon 218653, orele 15-22. (19273)

Cumpăr porumb, grâu și varză, în cantități mari. Telefon 0745.037.225; 0244.335.343. (17472)

CERERI ȘI OFERTE DE SERVICII

Angajăm brutar. Informații telefon 218816.

SC angajează BARMANĂ. Telefon 256835. (19318)

Angajăm, la țară, FAMILIE SERIOASĂ pentru ÎNGRIJIT ANIMALE. Telefon 0744/ 558.552, 289743.

FIRMĂ CONSTRUCȚII angajează ZIDARI, ZUGRAVI. Telefon 0723,061.715. (19317)

FIRMĂ cu capital privat angajează, pentru lucrări de precizie, GĂURITORI și RECTIFICATORI în COORDONATE. Informații telefon 514944, orele 7-15.30. (18876)

FABRICĂ ÎNCĂLȚĂMINTE caută femei pentru mașina de cusut, subțiat, termocimentat. Telefon 212928. (2666916)

FABRICĂ ÎNCĂLȚĂMINTE angajează MAISTRU cu MULTĂ EXPERIENȚĂ pentru formare bandă de cusut electrică. Telefon 272240. (2669614)

SALON NICOLE angajează COAFEZE, FRIZERIȚE și COSMETICE. Telefon 259369. (19234)

Angajăm CONFECȚIONERE cu experiență pentru croitorie serie, salarizare bună, bonuri masă. Str. M. Kogălniceanu nr. 26. (18142)

SALON LUX închiriez scaun COSMETICĂ, MANICHIURĂ, PEDICHIURĂ. Telefon 368477; 0745/787.388. (19037)

SC LOTUS IND IMPEX SRL, cu sediul în Arad, str. Războieni nr. 28, angajează: CĂLCĂTORI confecții cu experiență; OPERATOR CALCULATOR cu cunoștințe de contabilitate primară. Cunoașterea limbii germane constituie un avantaj. Informații telefon 234909. (19030)

SC TOMAIFICIO VENEZIANO SRL angajează CROITORI în piele. Telefon 254233. (19026)

SOCIETATE COMERCIALĂ angajează GESTIONAR VULCANIZARE, vechime minim doi ani, vârsta maximă 35 ani. Telefon 0257-272200. (2669611)

JOHANNA MOBILĂ angajează TÂMPLARI cu experiență în M.D.F. și PAL MELAMINAT. Salar atractiv, rugăm seriozitate. Telefon 272522. (19050)

Căutăm INGINERI HORTICOLI, cunoscători ai limbii germane, chiar și tineri absolvenți. Informații telefon 0722.349.066 și seara 289481. (2666918)

SC ENERGOVESTAR SRL Arad, angajează ZIDARI, FIERARI BETONIȘTI, DULGHERI, SUDORI. Telefon între 7-15, 257017; 219898. (19063)

SOCIETATE COMERCIALĂ angajăm AGENT COMERCIAL cu carte de muncă. Informații telefon 214554, orele 8-16. (19017)

SC PRODPAN SRL Arad angajează REVIZORI CONTABILI. Telefon 0721.222.044; 0744.766.904. (19078)

Angajăm PATISERĂ și personal „FAST-FOODS" femei. Telefon 0745.849.964. (19071)

Angajăm MAȘINISTE și MANUALI experiență pentru confecții încălțăminte. Telefon 348525. (19098)

Angajăm MECANIC ÎNTREȚINERE utilaje prelucrări mase plastice, experiență și disponibilitate program prelungit. Tel.fax 275787. (19170)

CMI Stomatologic Dr. PUTICIU TIBERIU angajează ASISTENTĂ tânără, fără experiență în stomatologie. Informații telefon 256633 sau 0744.814.084. (19236)

Angajez ZIDARI, FINISORI, FAIANȚARI. Acceptăm și pensionari. Telefon 0744/ 511.026, 280298, 287822. (19122)

Angajăm VÂNZĂTOARE magazin alimentar. Telefon 368788. (19130)

Angajăm cu carte de muncă AGENȚI de ASIGURĂRI cu program de 8 h/zi în punct fix, pe schimburi, salariu atractiv. Relații la telefon 0257/270723, 0257/ 270900; 0745.350.410. (f., 2733485)

Societate comercială angajează FRIGOTEHNIST, ELECTRICIAN, VÂNZĂTOARE magazin alimentar. Telefon 0722.979.358. (19288)

Angajez urgent OSPĂTARĂ pentru restaurant. Telefon 0723.089.330. (19275)

Angajăm: ZIDARI, ZUGRAVI, INSTALATORI, NECALIFICAȚI. Telefon 094.844.356. (19293)

Angajăm persoane studii superioare (studenți an terminal) pentru departamentul PUBLICITATE. Permanent sau colaborare. CV la fax 057/236241. (19296)

GRUP ȘCOLAR DE INDUSTRIE ALIMENTARĂ ARAD, str. Lucian Blaga nr. 15, organizează concurs pentru ocuparea postului de FUNCȚIONAR, în data de 16.07.2002, ora 10. Condiții: 5 ani vechime în domeniu și cunoștințe operare calculator. Direcțiunea. (19305)

NIKOL angajează CONFECȚIONERE, salariul net până la 3.500.000 lei, bonuri de masă, decontăm abonamente. Angajăm TINERE în vederea calificării în meseria de CONFECȚIONER. Telefon 289080. (2669622)

PRESTĂRI SERVICII

INSTALAȚIE ÎNCĂLZIRE COMPLETĂ: termoteka, calorifere, fitinguri, 36 rate. Telefon 0740.848.239. (19320)

Școala de conducători auto „BELC", SERIE NOUĂ din 1 iulie 2002, cat: A, B, C, D, E. CASA SINDICATELOR, program 8-16. Telefon 230004; 381811; 0744/ 938.335.

SC execută zidărie, tencuieli, gresie, faianță, rigips, acoperișuri. Telefon 214984, 090.094.184. (19281)

Forăm FÂNTÂNI stratul 1-2. Telefon 368315; 0745.426.403. (19088)

SILDOR PROD, reparații - vânzări: FRIGORIFICE. Vânzare - montaj: AER CONDIȚIONAT. Telefon 270622. (c.)

Execut lucrări CONSTRUCȚII de tot felul, preț acceptabil. Telefon 0721/ 838.813. (19259)

Executăm BETONĂRI, ZIDĂRII, TENCUIELI, ZUGRĂVELI, faianțări, gresieri. Telefon 212806. (19287)

AUTORIZAT execut: renovări, tencuieli, faianțări, gresieri, zugrăveli. Telefon 219880. (19309)

ȘCOALA ȘOFERI „VÂRTACI" înscrieri pentru SERIA IULIE. Telefon 246527, 0721.477.552. (19315)

DIVERSE

ÎNTREȚIN familie de vârstnici pentru locuință, ofertă serioasă. Telefon 242311.

Ofer ÎMPRUMUT VALUTĂ. Condiții avantajoase. Telefon 091.907.564. (18490)

S.C. LINKOPAN SRL vinde și distribuie SARE ALIMENTARĂ. Telefon 0721/ 585.650. (2666932)

În vederea consultării populației, fam. Ciulică Constantin afișează la Primăria Arad P.U.D. pentru casă familială, Arad, str. Ghica Vodă nr. 5. Eventualele contestații se vor depune la Primăria Arad până la 15.07.2002.

Stimați cititori arădeni, este venită la Arad, prezicătoarea

BRAȚARA, care lucrează cu MAGIA ALBĂ și dezleagă orice tip de farmece și blesteme. Telefon 0766.523.890. (19241)

Tămăduitoarea

VALENTINA vă dezleagă de farmece, de urât, beție, impotență, epilepsie, de spor, cu apă luată de la trei izvoare din seara Sânzienelor, lucrează cu Magia Albă. Rezultate de la prima ședință. Telefon 091.193.868; 091.564.457, cartier Micălaca, bl. 128, ap.4, str. Miorița. (19041)

SC C&G COMP SRL, cu sediul în ARAD, B-dul Revoluției nr. 26-38, solicită autorizație de mediu pentru agricultură în ȘEPREUȘ, Ferma 1. Eventualele contestații se pot depune la Inspectoratul de Protecția Mediului, B-dul Dragalina nr. 16, Arad. (2667886)

TURISM

AMAD TOURISTIK efectuează transport internațional SPANIA, ITALIA, PORTUGALIA, FRANȚA, GERMANIA, cu autocare moderne. Asigurări medicale. Rezervări zilnic, Arad, str. Clișca, nr. 2, telefon 057 - 254453; 0721.507.080. (3252)

Pletl

Asigură zilnic transport de persoane în GERMANIA pe ruta: Passau - Regensburg - Nürnberg - Würzburg - Aschaffenburg - Frankfurt - Giéssen - Siegen - Köln - Düsseldorf - Essen - Dortmund - Deggendorf - Landshut - Mühldorf - Augsburg - Ulm - Heilbronn - Stuttgart - Pforzeim - Karforuhe - Heidelberg - Mannheim. Călătorii în autocare noi, moderne, însoțitoare de bord, două bagaje gratuite, o masă caldă în UNGARIA. Cu plecare din KARLSRUHE: SPANIA, FRANȚA, PORTUGALIA. Intermediem asigurări medicale. NOU! Din 1 aprilie 2002, săptămânal excursie la COSTA AZAHAR, 11 zile (7 înoptări + mic dejun), 359 Eu. Informații și înscrieri, la AGENȚIILE PLETL din: ARAD, telefon 057/252291; LIPOVA - 057/561377; 563011. (c.)

ÎNCHIRIERI

Oferim spre închiriere SPAȚII COMERCIALE pentru magazine, depozite, producție. Telefon 281036. (c.)

Ofer spre închiriere spațiu comercial, 160 mp. Informații telefon 0745.255.070. (19279)

Ofer spre închiriere apartament 2 camere, 100 mp, central, parter. Informații telefon 0745.255.070. (19279)

Caut să închiriez camion minim 20 tone, pentru transport cereale, ruta Arad-Ploiești. Telefon 0745/ 037.225. (18536)

Închiriez spațiu de producție sau depozitare, preț avantajos. Telefon 244803. (19230)

Ofer spre închiriere spațiu comercial ultracentral. Telefon 287742. (19136)

Oferim pentru închiriere un BIROU cu 4 CAMERE dotat corespunzător, etaj I, lângă magazinul CORAURA, vis-a-vis de BANC POST, intrarea de pe B-dul Revoluției. Dorim cereri serioase. Relații la telefon 0257/270723, 0257/ 270900; 0745.350.410. (f., 2733485)

Ofer spre închiriere apartament două camere, central. Telefon 274024; 094/ 546.579. (19308)

Închiriez apartament 2 camere, central, mobilat, pe termen lung. Telefon 274271. (19290)

† DECESE †

Familiile îndoliate ȘERBAN și MARTIN anunțăm decesul scumpului nostru soț, tată și bunic,

ȘERBAN SENTI,

81 de ani. Înmormântarea de la domiciliul din str. Zsigmond Moricz nr. 68 (Grădiște), azi, 1 iulie, ora 15.

† SERVICII FUNERARE †

RO STYL COMPANY

SERVICII FUNERARE COMPLETE

PRODUCĂTOR SICRIE

ARAD, STR. M. EMINESCU 22, TELEFON 214.422

Magazin deschis și noaptea

OFERIM
- SICRIE 10 MODELE DE LA 800.000 LA 3.600.000
- SICRIE LUX 4 MODELE DE LA 4.500.000 LA 20.000.000
- LENJERIE DECES 6 MODELE DE LA 300.000 la 2.000.000
- CRUCE, LUMÂNĂRI, PROSOAPE, BATISTE, MÂNERE și ȘURUBURI SICRIU

OFERTĂ SICRIU FAG CRUCE RESPETE 1.500.000

APELÂND LA SERVICII: ÎMBRĂCAT, FORMOLIZAT ȘI TRANSPORT BENEFICIAȚI DE 15% REDUCERE

LA SICRIU ȘI TRANSPORTUL LA DOMICILIU GRATUIT

▼PLATA ȘI DUPĂ ÎNCASAREA AJUTORULUI DE ÎNMORMÂNTARE.

PĂREREA DVS. CONTEAZĂ!

TELEFON 094.690.121

SC „IN MEMORIAM" SRL

str. EMINESCU nr. 4 (ATENȚIE, vizavi de CINEMA MUREȘUL)

Tel. 057-211929, 093.343.964

str. ORIZONTULUI nr. 9A (Bujac)

oferă SERVICII FUNERARE COMPLETE - NON STOP.

Sicrie-modele multiple (simple-lux), sicrie import ITALIA, ACCESORII. Intermediem COLACI, COLIVĂ etc.

ÎMBĂLSĂMĂM GRATUIT (formolizat).

TRANSPORT ÎN ORAȘ GRATUIT

SERVICII: SPĂLAT, ÎMBRĂCAT

PLATA ÎN RATE.

Transport INTERN - INTERNAȚIONAL

CELE MAI MICI PREȚURI

† CONDOLEANȚE †

Mulțumim rudelor, prietenilor, colegilor, vecinilor, tuturor celor care prin prezență, coroane și flori au fost alături de noi la durerea pricinuită de trecerea în neființă a tatălui. Familia îndoliată BOLOG IOAN din SÂNTANA. (1858612)

Mulțumim rudelor, vecinilor, prietenilor care prin prezență și coroane de flori au adus un ultim omagiu dulcei noastre soții, mame, bunici,

MARIANA ANDRIEȘ.

Soțul cu copii în veci nemângâiați. (19313)

Suntem alături de colegul nostru ȘERBAN OVIDIU, în marea durere pricinuită de moartea tatălui său,

ȘERBAN SENTI.

Sincere condoleanțe familiei. Colegii de la SC ARSOFT SRL.

† COMEMORĂRI †

Cu nemărginită durere în

suflet anunțăm împlinirea a 6 ani de la cruda dispariție dintre noi a celui ce a fost un minunat fiu, soț, tată, ginere și unchi,

BOEESCU GHEORGHE.

Lacrimile n-au încetat să curgă pe obrajii noștri, iar dorul de tine este tot mai mare. Amintirea ta, atât de dragă nouă, va dăinui mereu în sufletele noastre, „Atunci când viața e mai grea/ Și dorul greu ne-apasă/ Plângem mâhniți la crucea ta/ Și te rugăm să vii acasă." Dumnezeu să te odihnească în pace! În veci nemângâiați: soția cu copiii: Anca și Cosmin. (19311)

S-au scurs 7 ani de când înv. **PUTICIU TIBERIU** din GRĂNICERI a plecat pe drumul fără întoarcere. Odihnească-se în pace! Familia. (19316)

S.C. SATLINE S.R.L. TELEFON 251.461, 094/507.211 SHOW ROOM ARAD, Piata Mihai Viteazul - BL. M7 - PARTER

TÂMPLĂRIE DIN ALUMINIU ŞI P.V.C.

☎ 270525 **CORAURA** Bd. Revoluţiei nr.10

Reduceri de sezon!

☒ Combine frigorifice

☒ Maşini de spălat automate

☒ Aparate de aer condiţionat

-10%

SUPEROFERTĂ!

La noi puteţi găsi la cel mai mic preţ televizoare cu diagonala de 51 cm şi teletext

4.999.000 lei

(2366470)

MEDIASOFT

Arad, str. Av. Ioan Sava nr. 5, tel/fax 057-255.886

Centru de Formare Profesională Continuă a Adulţilor

Organizează CURSURI

DE PERFECŢIONARE

1. **Operator calculator**
(iniţiere Windows, Word, Internet, baze de date)
serii: din 09.07.2002 şi 05.08.2002 dimineaţa
din 04.07.2002 şi 29.07.2002 seara
2. **Contabilitate** - după-masa - 15.08.2002
3. **Secretariat computerizat** - după-masa - 09.07.2002
(prelucrare documente în Word, poştă electronică, E-mail)
4. **Programator ajutor (Acces) - după masa** - 09.07.2002

DE INSTRUIRE

1. **Utilizare Word** - după-masa - 09.07.2002
2. **Utilizare Excel** - după-masa - 29.07.2002
3. **Utilizare Internet (E-mail, Web, Html)** - 29.07.2002
4. **Proiectare asistată (Auto Cad) - 13.07.2002**

*Diplome avizate de **Ministerul Educaţiei şi Cercetării.***
*Servicii de selectare şi plasare **forţă de muncă.***
WORKSHOP Autorizate de ***Ministerul Muncii.*** (2366288)

INCHIRIEZ (VAND)

Imobil central
1500mp
spatii comerciale
Tel: 0257/270171
0721269700
(2366471)

S.C. MARCOTEX COMPANY S.R.L.
colaboratoare a mărcilor franceze QUIKSILVER, EIDER, RIP CURL

angajează CONFECŢIONERE
- maşini simple
- triplock
- personal auxiliar

Se asigură condiţii de muncă şi salarizare atractive, bonuri de masă.

Informaţii suplimentare la sediul din Arad, str. Dâmboviţei 23 (zona Fortuna) sau la telefon 250.012, zilnic între 9 - 17. (9877709)

SANDOR ARAD ROMANIA tel./fax 0040-57-280632 UN NUME AL CALITĂŢII

VINDE MEMBRANE HIDROIZOLATOARE

MINERAL TREND V 4 (armătură fibră sticlă) 65.000 LEI/m2
MINERAL TREND FC 4 (armătură poliester) 88.000 LEI/m2

Preţurile conţin TVA şi se pot modifica în funcţie de cursul valutar

EXECUTĂ LUCRĂRI DE HIDROIZOLAŢII ÎNTRE: 100.000 lei/m2 şi 125.000 lei/m2

GARANŢIE 10 ani!

Căutăm pentru închiriere spaţiu depozit acces Tir! (9877694)

OMNIASIG
ASIGURĂRI DE VIAŢĂ S.A.

angajează
consilier financiar

Cerinţe:
- ▲ vârsta între 28 şi 65 ani
- ▲ excelente abilităţi de comunicare
- ▲ experienţa în vânzări constituie avantaj

OFERIM VENIT FIX + BONUS

Persoanele interesate vor trimite C.V.-urile pe adresa:
Bd. Revoluţiei nr. 8, bl.8, ap. 8, tel/fax: 0257- 213.337. (9877701)

S.C. **Maxstile** SRL.
Producător de mobilier tapiţat este o societate fondată cu capital privat vest european

Pentru noua fabrică angajează

Croitori, Confecţioneri şi Tapiţeri

Cerinţe:
- experienţă în domeniu (holuri tapiţate în piele)
- meticulozitate

Formularele dvs. de candidatură şi C.V. sunt aşteptate la sediul nostru din str. N. Lenau nr. 11, sau nr. de fax 0257-278.724.

S.C. Continental Astoria S.A. Arad

Bd. Revolutiei 79-81

ROMANIA CONTINENTAL HOTELS

Închiriază un număr de 8 spaţii comerciale rezultate în urma modernizării complexului Astoria, cu suprafeţele cuprinse între 10-70 mp. Informaţii la sediul societăţii (compartimentul tehnic) sau la telefon 281.094. (C.A.)

construct **MIRADA**

Distribuitor autorizat

JCP Slovacia

Villas® Ungaria

EUROMEMBRANE ITALIA
Comercializează toate tipurile de membrane pentru hidroizolaţie:

- carton bituminat
- membrană hidroizolaţie 3 mm
- membrană hidroizolaţie 4 mm cu ardezie
- membrană hidroizolaţie cu poliester
- şindrilă bituminoasă

Depozit Gara CFR Arad
Tel.: 057/270-960 (C.A.)

BANCA "TRANSILVANIA" S.A.
SUCURSALA ARAD,
Str. Unirii nr. 5-7,
Tel. 057/283.122
CARD MAESTRO IN EURO

ADEVĂRUL

Cotidian independent Arad

Anul XIV, nr. 3646

Marți, 2 iulie 2002 • 16 pagini • 5000 lei • e-mail: adevarul@arad.ro; adv.pub@arad.ro

BRAT Publicație auditată în semestrul II 2000 — Tiraj mediu zilnic vândut: 33.205

WEST BANK S.A.
ARAD, B-dul Revoluției nr. 88
TELEFON: 284.888; FAX: 285.202
WESTERN UNION TRANSFER DE BANI®
Cel mai rapid mod de a primi bani din toată lumea

PROBLEMELE ROMÂNIEI ABIA ÎNCEP

Pentru România, anul 2002 este marcat de două priorități externe: primirea unei invitații de aderare la NATO la summit-ul de la Praga și încheierea negocierilor de aderare la UE și obținerea, la summit-ul UE de la Copenhaga, a unui road-map (foaie de parcurs) clar al aderării.

Dacă în primul caz există indicii din ce în ce mai numeroase și mai serioase că invitația de aderare se va primi, în privința UE a intervenit recent o schimbare care strică socoteala administrației de la București. Este vorba despre declarația comisarului pentru extindere, Gunther Verheugen, care afirmă, într-un document al Comisiei prezentat în fața unei comisii din Parlamentul danez, că negocierile cu România și Bulgaria nu trebuie accelerate, pentru că aceste state nu ar putea fi primite în nici un caz în UE până în 2007, din cauza restricțiilor bugetare.

Deși România are o strategie ambițioasă până la sfîrșitul anului, conjugată cu eforturi pentru a obține, la summit-ul UE de la Copenhaga, acel road-map al aderării, semnale clare de acceptare a acestei strategii din partea Comisiei Europene nu există. Bucureștiul își propune să încheie negocierile de aderare. Pentru perioada crucială care va începe în luna iulie, cînd președinția UE este preluată de Danemarca, ce va organiza summit-ul de la sfîrșitul anului, România are doar sprijinul unor state, dintre care doar două s-au exprimat deschis în acest sens: Spania și Grecia.

Noutatea afirmației lui Verheugen constă în faptul că, până acum, Comisia Europeană nu a admis, cel puțin la nivel oficial, că restrîngerile bugetului o vor împiedica să calculeze data primirii ultimilor doi din cei 12 candidați. Principiul prezentat de UE a fost că statele încep negocierile de aderare, le termină, iar aderarea efectivă are loc în momentul în care fiecare candidat în parte este pregătit. Totuși, la începutul anului, existau semnale că UE se va lovi de constrîngerile bugetare atunci cînd va veni vorba de primirea noilor membri, deoarece în acea perioadă Comisia prezenta o propunere referitoare la finanțarea aderării, dar din acest calcul lipseau România și Bulgaria.

(Continuare în pagina 5)

Scos de sub acuzația de falsificare a unui testament

VICEPRIMARUL BOGNAR SARE LA GÂTUL PRESEI

Pag. 4

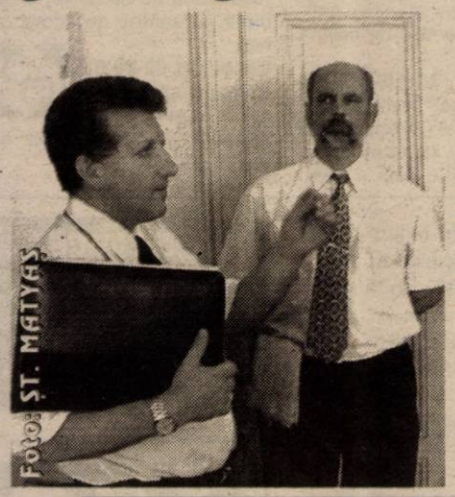
Foto: ST. MATYAS

Duckadam și-a vândut mănușile

Pag. 10

La reunirea lotului, jale mare

UTA AR PUTEA RĂMÂNE FĂRĂ JUCĂTORI, ANTRENOR ȘI CONDUCĂTORI

Pag. 10

Întorși din vacanță, jucătorii UTA-ei au găsit clubul așa cum l-au lăsat - în criză acută de bani.
Foto: V. MUSCA

În agricultură

SECERIȘUL GRÂULUI

Pag. 7

Foto: AL. MARIANUT

Sâmbătă noaptea

UN OBIECT ZBURĂTOR NEIDENTIFICAT „DANSA" PE CERUL ARADULUI

Pag. 4

STIHL®
Acțiune promoțională
20 Mai-15 Iulie
MOTOCOASE
SC PCAV SRL
Str. Petru Rareș, nr.117
Arad, tel: 255.151

UN TÂNĂR A URCAT PE TURNUL DE 100 M AL CET-ULUI AMENINȚÂND CĂ SE VA SINUCIDE

Pag. 6

ALPHA BANK S.A.
Arad, Str.Horia nr.2
tel. 252551, fax. 257359
OFERA CERTIFICATE DE DEPOZIT NOMINATIVE FARA COMISION LA CUMPARARE SI RASCUMPARARE
Garantate de Fondul de Garantare a Depozitelor în sistemul bancar în conformitate cu prevederile Legii nr. 88/1997

	Dobânda % p.a.			
	3 luni	6 luni	9 luni	12 luni
LEI	25	25,5	26	26,5
USD	3,05	3,45	3,50	3,55
EURO	4,05	4,45	4,50	4,55

s.c. SERGIU&GIANINA
execută
TÂMPLĂRIE DIN ALUMINIU și PVC KOMMERLING
Nr. 1 in Europa pt. ferestre și uși
◆ geamuri termopane
◆ rolete P.V.C. si aluminiu
◆ jaluzele verticale si orizontale
◆ site speciale insecte
◆ usi pliante PVC
B-dul Revoluției nr. 24, (colț cu Lacului nr. 1)
Telefon/Fax 212.512

s.c. ASIGURAREA ROMÂNEASCĂ - ASIROM
ASIROM - 20 %
la asigurările de locuințe sau bunuri din locuințe
-15% la asigurările CASCO
în perioada
29 mai - 31 iulie 2002
se acordă REDUCERI DE PRIME DE ASIGURARE
pe baza TALONULUI promoțional

VIA Canada
Firmă de Avocați din Toronto Canada vă asistă pentru
Emigrare
Proiect SA, Bd. Decebal nr. 2-4, cam 124
Tel 214678
CELE MAI MICI TARIFE
NU NE PLĂTIȚI DECÂT DUPA APROBARE

STILCONFORT
BUCĂTĂRII • DORMITOARE • CAMERE DE ZI
MOBILIER DE BAIE
Calea Timișorii nr. 53; Tel./Fax: 278.820
Piața Spitalului Bl. 1D; Tel/Fax: 253.868

Calendar

◆ Astăzi, Soarele răsare la ora 5 și 38 de minute și apune la ora 21 și 31 de minute.

◆ Au trecut 182 de zile din acest an. Au mai rămas 183 de zile până în anul 2003.

◆ **Praznicul zilei: Biserica ortodoxă:** Aducerea veșmântului Născătoarei de Dumnezeu în Vlaherne; Sf. Voievod Ștefan cel Mare; **Biserica greco-catolică:** Așezarea veșmântului Sf. Fecioarei Maria în Biserica Vlaherne.

Bine ați venit!

La Arad: Todoșan Radu Alexandru, Costaloș Bianca Andreea, Fekete Adorean, Novacovici Gabriel, Drăguț Daniel, Ichim Sonia Denisa, Iancu Narcisa Maria, Vincze Denis Petre, Filip Bianca Andreea, Copil Andreea Maria, Nagy Bianka Kristina, Faur Alexia Dariana, Berar Cristina, Doboș Iasmina Bianca, Iuraș Ioan Andrei, Covaci Cristian Ioan, Burnariu Elisa Oana.

CINEMATOGRAFE

Dacia: Blade II (SUA) 11; 13,30; 16; 18,30; 21

Mureșul: Camera fiului (Italia) 10; 12; 14; 16; 18; 20

Arta: În dormitor (SUA) 15; 17,30; 20

Sala Mică: Zi de instrucție (SUA) 15,30; 18,30

Anunț

În data de 03.07.2002 de la ora 15,00 va avea loc în sala mică a Casei de Cultură a Sindicatelor Arad, întrunirea membrilor înscriși în Tabloul Corpului, experți contabili și contabili autorizați.

Cu această ocazie se vor prezenta și dezbate Normele de aplicare a Legii nr. 345/2002 privind taxa pe valoare adăugată.

HOROSCOP

Marți, 2 iulie 2002

Berbec (21.03-20.04). Oportunitățile de afaceri se înmulțesc însă nu dispuneți de prea multe fonduri și este destul de riscant să vă implicați în prea multe afaceri în același timp.

Taur (21.04-20.05). La serviciu sunteți în plină ascensiune și țintiți foate sus.

Gemeni (21.05-20.06). Pe plan sentimental se pot produse anumite schimbări, nu foarte importante, dar care vă vor influența pozitiv viața intimă.

Rac (21.06.-22.07). Atitudinea pe care o adoptați nu este prea convingătoare, mai ales că nehotărârea vi se citește pe față de la o poștă.

Leul (23.07-22.08). Problemele s-au acumulat și deocamdată nu știți cu ce să începeți mai întâi. Atenție, timpul lucrează în favoarea dvs. așa că nu mai stați pe gânduri!

Fecioara (23.08-22.09). Încercați să nu-i dezamăgiți pe aceia care și-au pus speranțe în dvs. În plan sentimental lucrurile tind să evolueze într-o direcție bună.

Balanța (23.09-22.10). Pentru că randamentul dvs. să nu aibă de suferit, va trebui să alternați cât mai des munca susținută cu momentele de odihnă și relaxare.

Scorpion (23.10-21.11). Acționați în ritmul în care v-ați obișnuit și nu încercați să vă luați după alții, căci ori veți rămâne în urmă, ori din dorința de a ține pasul cu aceștia, vă veți grăbi și s-ar putea să greșiți.

Săgetător (22.11-21.12). Fiți activ la nou și renunțați la atitudinea conservatoare, care constituie o frână în calea progresului.

Capricorn (22.12-19.01). Vă confruntați cu numeroase obstacole, pe care nu le veți putea depăși cu prea multă ușurință, ci doar după mai multe tentative.

Vărsător (20.01-20.02). Indicațiile venite de mai sus, la locul de muncă, trebuie respectate cu sfințenie, chiar dacă nu sunteți de acord cu ele.

Peștii (21.02-20.03). Începeți să deveniți mai vioi și veți reuși să faceți față problemelor cu care vă confruntați.

METEO

Vremea va fi în general frumoasă în timpul zilei, apoi va deveni în general instabilă. Cer variabil, cu înnorări mai accentuate în timpul nopții, favorabil averselor de ploaie. Vântul va sufla slab la moderat din sector sudic.

Temp. max.: 28 la 30°C.
Temp. min.: 15 la 18°C

Au plecat dintre noi!

Coman Persida (1953); Groza Gavril (1950); Horpoș Ioan (1932); Ardelean Maria (1930); Bărlan Floare (1954); Gherman Aurel (1923).

Foto: ȘT. MATYAȘ

Rovinietele, vândute prin Poștă

În baza Ordonanței Guvernamentale nr. 15/24.01.2002, pentru introducerea unor tarife de utilizare a infrastructurii de transport rutier, între C.N. Poșta Română S.A. și R.A. Administrația Națională a Drumurilor din România a fost încheiată o convenție în vederea comercializării rovinietelor anuale prin intermediul oficiilor poștale.

Rovinietele vor fi vândute începând cu data de **1 iulie 2002**, cu precizarea că prin oficiile poștale vor fi vândute **numai rovinietele anuale, pentru autovehicule de transport marfă cu masa mai mare sau egală cu 12 t.**

Prețurile de vânzare ale rovinietelor sunt stabilite în Euro, conform Ordonanței Guvernamentale nr. 15/24.01.2002 și vor fi actualizate zilnic în funcție de cursul de schimb leu/Euro.

Pe raza județului Arad, rovinietele vor fi comercializate în următoarele oficii poștale: Arad 1 și Arad 9 (Grădiște).

„Adevărul" vă ascultă

La telefonul dimineții, 280944, între orele 9,00 - 12,00

● Vineri după masa la domiciliul d-nei Belko Rozalia s-a prezentat o doamnă blondă care a spus proprietarei că a câștigat suma de 90000 de lei. Ulterior i-a dat d-nei Belko să completeze un formular, spunând că face un sondaj de opinie, iar în final i-a cerut numărul și seria de buletin și a pus-o să semneze. Pe această cale rugăm firma care face acest sondaj de opinie sau orice persoană care are cunoștință despre așa ceva să ne contacteze la tel. 280944.

● Mai multe persoane sunt nemulțumite din cauza podețului de la intrarea pe strand. „Este atât de înalt încât efectiv ne este frică să nu cădem în apă."

De la administrația strandului am aflat că, din păcate, nu este nimic de făcut pentru că atunci când Mureșul scade poziția podețului în cauză este aproape verticală, iar atunci când crește este orizontală.

Redactor de servicu, A. B.

La telefonul după-amiezii, 280003, între orele 15,00 - 18,00

● I.A. reclamă faptul că, deși Primăria s-a ocupat de problema câinilor vagabonzi, în acest moment cetățenii din zona Complexului Stomatologic din Aurel Vlaicu se plâng de gălăgia pe care o fac câinii pe care îi au oamenii din zonă. „Câini particulari" ne-a spus cetățeanul în cauză, dar noi vom interpela Primăria cu privire la acest aspect.

Redactor de serviciu, A. O.

UTILITARE

PIEȚE, TÂRGURI

Astăzi este zi de piață la Sebiș, Almaș, Apateu, Semlac, Sântana, Șilindia, Vârfurile. Târguri săptămânale se desfășoară astăzi la Chișineu Criș, Almaș, Șilindia și Vârfurile.

Mâine, miercuri, va fi zi de piață la Pâncota, Beliu, Buteni, Șiclău, Macea, Vânători, Pecica, Șiria și zi de târg la Beliu și Buteni.

FARMACII DE SERVICIU

• Farmacia **REMEDIUM** Arad, B-dul Revoluției nr. 52-54. Program luni-vineri: 7,30-20,00, sâmbătă 8,00-14,00. Telefon 233195. • Farmacia **TEAHA-FARM**, Bd-ul Revoluției nr. 65. Program: luni-vineri 8-21, sâmbătă 9-13. Telefon 254.587. Farmacia **SENSI BLU, ARAD I** Bd. Revoluției nr. 43. Program: zilnic 8-22 - inclusiv sâmbătă și duminică. Telefon 254.527

Farmacia **SENSI BLU ARAD II** Bd. Revoluției nr. 93. Program zilnic 8-22 - inclusiv sâmbăta și duminica. Telefon 214.955 • Farmacia **„OMNIA-FARM"**, Calea Aurel Vlaicu, Bl. Z28, cu program zilnic de la orele 8,00-22,00. Telefon 271724. • Farmacia **LIBRO PHARMA non stop** Calea Aurel Vlaicu 60-68 (lângă stadionul (UTA) telefon 212.992. • Farmacia **LARIFARM**, Calea Aurel Vlaicu, la parterul blocului Z 24 are program de lucru zilnic, între orele 7,00 - 23,00, telefon 246622.

URGENȚE STOMATOLOGICE

Cabinetul de pe str. Crișan (în spate la Gionelli) are program non-stop. Telefon: 253794. Cabinetul din B-dul Revoluției nr. 62, ap. 6, asigură urgențe între orele 9,00-19,00. Telefon: 256665.

Și Cabinetul Stomatologic din Calea Victoriei nr. 7 A asigură zilnic urgențe, inclusiv sâmbăta, între orele 10-15. Telefon 095.565.622.

ÎNTRERUPERI DE CURENT

Marți: Faleza Sud Bl. 73, 74, str. Progresului, Laurian, Aron Pumnul, Zînelor, Țichindeal. **Miercuri:** Faleza Sud Bl. 21, 22, str. Marnei, Alunului, Trotușului, Ulpiu, Orizontului.

APOMETRE

Citirea apometrelor se va face astăzi pe străzile: Bicaz, Păcii, Muncii, Semenicului, Ostașului, Orșovei, Stan Dragu, Ștefan cel Mare, Caransebeș, Măgheran, Pandurilor, Gogol, Lugojului, Cibinului, Popa Șapcă, Zimbrului, Crângului, Arinului, A.M. Guttenbrun, Calea Timișorii, S. Secula, Ghe. Sion, Gurban, Berzei, P-ța Eroilor.

ADMINISTRAȚIA FINANCIARĂ

Administrația Financiară a municipiului Arad: Asistență contribuabili (impozitul pe venitu global) - telefon 280633, 280733, int. 199 între orele 8,00-12,00. Informații suplimentare la www.finantearad.ro

TELEFON DE URGENȚĂ LA POLIȚIE: 955

Noile numere de centrală telefonică ale I. J. P (Inspectoratul Județean de Poliție) Arad: 237.170; 237.803; 237.878; 237.887; 236.858.

ADEVĂRUL
COTIDIAN INDEPENDENT ARAD

Editor: S.C. ADEVĂRUL Arad S.R.L.

COD FISCAL R 1681938 ● COD SICOMEX 19.604 ● CERTIFICAT I 02/1886 / 31X1991 ● COD SIRUES 020956681 ● ISSN 1220 - 7489

Redacția și administrația: 2900 Arad, Bd. Revoluției nr. 81. Telefoane: SECRETARIAT - 281802, fax 280655, 280625; ADMINISTRAȚIE - CONTABILITATE - 281797; MICA PUBLICITATE - 210775; MAREA PUBLICITATE - 280904; CLUBUL PRESEI - 280989.

Consiliul de administrație: președinte - **DOREL ZĂVOIANU,** telefon 281802, 280625; vicepreședinte - **MIRCEA DORGOȘAN,** telefon 210776; **membri: DOREL BARBU,** telefon 281797; **NICU COJOCARU,** telefon 280904; **MIRCEA CONTRAȘ,** telefon 280854.

Colegiul de redacție: MIRCEA CONTRAȘ (redactor-șef); **MARCEL CANCIU** (șef secție foto), telefon 281701; **ALEXANDRU CHEBELEU** (șef secție sport), telefon 281701; **NICU COJOCARU** (șef secție publicitate) telefon/fax: 280904; **GABRIELA GROZA** (secretar general de redacție), telefon 280854; **VASILE FILIP** (șef secție cultură-învățământ-tineret), telefon 281855; 280003; **IOAN IERCAN** (șef secție politică), telefon 280943; **DORU SAVA** (șef secție social-economic), telefon 281738; **ȘTEFAN TABUIA** (șef secție actualități), telefon 281855; 280003; **DOREL ZĂVOIANU** (președinte al Consiliului de administrație), telefon 281802, 280625.

Difuzare - Marketing: MIRCEA ȚĂȘCĂ (șef secție)-telefon 280904

Tiparul executat la S.C. MEDIAGRAF S.A. ARAD, str. Feleacului F.N., telefon 250902, fax 250920

„Adevărul" poate fi citit și pe Internet la adresa http://adevarul.arad.ro

Echipa de serviciu

IOAN TULEU – secretar de redacție

Bianca Felea, Ioan Leac, Adela Pop, Ramona Vidulescu – tehnoredactare computerizată

Adela Ciolocoi, Aurica Telcian, Dacian Toduța – corectură

CONCURS

Direcția Regională de Poștă Timișoara organizează con curs pentru ocuparea postului de analist programator în cadru Oficiului Județean de Poștă Arad în data de 10.07.2002.

Condiții de participare la concurs:

- studii superioare de lungă durată (Electronică și telecomunicații, Automatică, Electrotehnică, Fizică, Matematică Informatică, ASE - Informatică, Mecanică Fină).

Informații suplimentare la Oficiul Județean Poștă Arad tel. 057/230850 sau la Direcția Regională de Poștă Timișoara tel. 056/192833.

Cursul valutar*

VALORI ÎNREGISTRATE IERI, 1 IULIE 2002

Denumirea valutei	BNR	BCR		BRD		Banca Transilvania		Banca Românească		Bursa neagră	
		C	V	C	V	C	V	C	V	C	V
Euro	33098	33069	33602	32970	33520	32300	33350	32580	33430	33300	3350
Dolar S.U.A.	33351	33325	33525	33270	33620	32900	33500	33245	33575	33100	3330
Forint	135	129	141	131	138	120	137	-	-	133	1

RED CHILLI Atenție arădeni!
Începând cu data de 5 iulie 2002, magazinul RED CHILI din Arad
Zona Podgoria (lângă Miki)
vă oferă cele mai rafinate băuturi la prețuri de producător.

SOMNUL MATINAL AL PRIMARILOR

Luni, ora 8,20. Început de săptămână. Încercăm o documentare telefonică la câteva primării din județ. În intervalul orar 8,20 - 8,30, primarii din comunele Săvârșin, Petriș, Șicula și Vinga nu erau încă sosiți la locurile de muncă. Mai încercăm și pe la alte case, pardon , Primării. Nici aici nu avem șansă. Primarul din Beliu tocmai plecase în comună, iar la Primăria din Secusigiu nici țipenie de om. Cel puțin așa a dat de înțeles telefonul, ale cărui apeluri n-au fost receptate de vreun interlocutor, la celălalt capăt al firului.

Aproape îmi pierdusem nădejdea că într-o zi de luni dimineața e posibil să găsesc vreun primar la instituția ale cărei interese le reprezintă, la locul de unde își primește leafa. Mai fac o încercare la Primăria Semlac, unde , în sfârșit, îmi răspunde chiar primărița. Era ora 8,35.

Oare ceilalți primari pe care am încercat să-i contactăm telefonic au un alt orar de lucru, sau se bucură de un regim preferențial?

Oare dacă e luni dimineața se urnesc mai greu spre locurile de muncă? Ne vine greu să credem că ieri, acești primari au făcut o excepție de la regulă, lipsind de la serviciu dis de dimineață.

Din câte știm, primarul ar trebui să fie un model pentru întreaga comunitate. E plătit din banii contribuabilului și ar trebui, cel puțin teoretic, să-și respecte programul de lucru așa cum se cuvine. Să nu trișeze, să nu umble cu cioara vopsită, fiindcă asta se numește lipsă de verticalitate și generează lipsă de încredere.

Somnul primarilor generează, încă de luni dimineața, dezordini în administrație. Pentru că numai de ordine nu poate fi vorba atunci când primarul lipsește din Primărie. Vorba aceea, dacă ne permiteți extrapolarea, domnilor primari de negăsit, când pisica nu-i acasă, joacă șoarecii pe masă!

T. MATICA

Pentru a veni în sprijinul lui Dorel Popa

Reprezentanții CasaRom au venit la Arad

Ca urmare a informațiilor cu privire la nemulțumirea premierului Adrian Năstase față de stadiul lucrărilor firmei CasaRom, primarul Dorel Popa, secondat de reprezentanții societății, a încercat să explice reprezentanților presei cum stau lucrurile. Deși se vorbește de o dispoziție a prim-ministrului de reziliere a contractului cu CasaRom, Dorel Popa este de cu totul altă părere: „Totul se desfășoară conform planului. În toată această perioadă, CasaRom a realizat, cu diverse firme, studiile de fezabilitate, proiectele tehnice, modelele de locuințe și primele autorizații pentru casa model. Toate acestea dovedesc că firma își respectă contractul. În luna august vor începe și lucrările la infrastructură."

Pentru evaluarea situației, prefectul Dan Ungureanu va face o cercetare amănunțită a cazului, urmând să dea publicității concluziile, în cel mai scurt timp.

Primarul Popa a mai ținut să asigure eventualii clienți că nu trebuie să aibă nici un fel de temeri pentru că „fabrica de case" își desfășoară activitatea în mod normal și chiar are numeroase solicitări.

Totuși, dacă ar fi să dăm crezare gurilor rele, care spun că aceeași firmă tocmai și-a luat catrafusele din județul Cluj, unde începuse o afacere similară, lăsată baltă în-cele din urmă, parcă am avea unele îndoieli cu privire la seriozitatea investitorilor.

S. AMBRUȘ

Altă victimă pe DN 7 - șoseaua morții

S-a sinucis aruncându-se sub roțile unei mașini...

Înafara localității Nădlac, pe DN 7, **Kromec Milan** (32 ani) din Nădlac, conducea autoturismul înmatriculat cu numărul AR-04-PNH. La un moment dat acesta a surprins și accidentat mortal pe **Cobzaru Vasile** (33 ani), din Lungani, jud. Iași, care locuia fără forme legale la sora sa din Nădlac. Din cercetările efectuate la fața locului și din declarațiile martorilor a rezultat că victima (Cobzaru Vasile) suferea o afecțiune pentru care era necesară o intervenție chirurgicală deosebit de costisitoare. Neavând banii necesari, acesta s-a plâns mai multor persoane că își va pune capăt zilelor aruncându-se sub o mașină. Seara zilei de sâmbătă a fost pentru Cobzaru Vasile și ultima. Polițiștii continuă cercetările pentru stabilirea tuturor împrejurărilor în care s-a produs tragicul eveniment.

S. G.

Decedați...

Locuitorii din Moneasa l-au găsit decedat pe **Oprea Daniel Florin** (28 ani), din Brad, care s-a electrocutat mortal la rețeaua de 20.000 volți, în timp ce se afla la pescuit în zona Campingului Moneasa. În urma cercetărilor efectuate s-a stabilit că nu sunt suspiciuni cu privire la cauzele decesului. A fost anunțat medicul legist.● Pe marginea DJ 709 a fost găsit decedat, pe raza localității Pâncota, **Ardelean Ioan** (51 ani) din localitate, cunoscut consumator de alcool și suferind de afecțiuni cardiace. Nu există vreo suspiciune cu privire la cauzele decesului.

Infracțiuni!

Au fost introduși în arest **Sadai Claudiu Florin** (20 ani), **Năstasă Vlad Cătălin** (22 ani) și **Sălăjan David Adinel** (25 ani), toți din Lipova, împotriva cărora au fost emise mandate de arestare preventivă pe 30 de zile, acuzați pentru mai multe spargeri și furturi din locuințe, folosind metoda distrugerii butucului de la dispozitivul de închidere. ● În arest a ajuns și **Popescu Augustin** (30 ani), din Arad, arestat preventiv pentru tentativă la infracțiunea de furt. ● Este cercetată în stare de libertate **Balmoș Florica**, din Arad, care a fost depistată în P-ța M. Viteazul în timp ce comercializa produse toxice fără a poseda autorizație în acest sens. ● Cu dosar penal s-a ales și **Păun Constantin** (40 ani) din Arad, fără ocupație, care a pătruns în curtea locuinței lui **Câmpan Liviu**, din Arad, de unde a încercat să sustragă un balot din sârmă de cupru, evaluat la 9 milioane lei. ● A fost introdus în arest **Todoran Zaharie-Vilmoș** (38 ani) din Ibănești, jud. Mureș, urmărit general pentru executarea unei pedepse de 4 ani și 10 luni de închisoare.

S-AU MĂRIT SALARIILE LA UNIVERSITATEA AUREL VLAICU

În urma dialogului cu sindicatele din învățământ, un dialog constructiv și cu rezultate evidente, începând cu 1 iunie a.c., cadrele didactice și personalul TESA din învățământul superior de stat beneficiază de o mărire a salariului cu 5%. Poate unii consideră că este puțin, dar această mărire se adaugă la cele 8% cu care s-a augmentat salariul în luna ianuarie a acestui an, ceea ce înseamnă că sistemul din învățământul de stat, în primele cinci luni ale anului 2002, a dobândit o mărire a salariului cu 13%.

Subliniem că de această mărire de salariu beneficiază nu numai personalul didactic, ci întregul personal din învățământ. Dacă adăugăm mărirea salariului cu 12% începând cu octombrie, al 13-lea salariu și prima de 5% din fonduri proprii avem imaginea unei preocupări constante a Ministerului Educației și Cercetării de a găsi resursele necesare în această sărăcie cvasigenerală, o sporire, chiar dacă nu spectaculoasă, a fondului de salariu al învățământului superior românesc și, deci, și a Universității Aurel Vlaicu.

Rector,
Prof. univ. dr. LIZICA MIHUȚ

Pe șosele...

Este cercetat în stare de libertate **Pesel Iaro-Vlad** (29 ani), din Vladimirescu, care a fost depistat conducând pe drumurile publice un autovehicul, fără însă a poseda permis de conducere. ■ Polițiștii Biroului rutier i-au surprins conducând sub influența băuturilor alcoolice pe **Bozânțan Ioan Viorel** (45 ani), cu auto AR-04-JEO; **Crișan Ioan** (47 ani) cu auto AR-06-AKW; **Ungureanu Marius Codrin** (32 ani) cu auto AR-05-SPP; **Alexuța Adrian Dan** (21 ani) cu auto AR-04-LMA; **Lukacs Ladislau** (33 ani) cu auto 46-AR-644; **Costea Sebastian** (26 ani) cu auto AR-26 MAI; **Anton Stelian Florentin** (27 ani) cu auto AR-04-LWA, toți din Arad. **Anton Stelian Florentin** producând și o tamponare deoarece nu a acordat prioritate de trecere la intersecția străzilor Gojdu și Kogălniceanu. A fost surprins conducând sub influența alcoolului și **Ardelean Ioan Viorel** (29 ani), din Vladimirescu, cu auto AR-05-PLC.

Știați că un Matiz costă acum doar 4.990 € ?

Prețuri fără concurență!
CIELO: 7 390 €
NUBIRA II: 10 990 €
LEGANZA: 14 990 €
TACUMA: 16 400 €
TOATE PREȚURILE INCLUD TVA!

DAEWOO AUTOMOBILE ROMANIA
Garanție 3 ani sau 100.000 km!

■ rețea de service în toată țara ■ asistență tehnică non-stop ■ piese de schimb la discreție

FRANCKMAR S.R.L. Dealer unic autorizat al judetului Arad
Arad - Str. Andrei Șaguna, nr.16 - Calea Aurel Vlaicu, bl.Z27 - Tel. 057 251179, 289600

Țigări, scutere și motoare confiscate în Vama Nădlac

Pe sensul de intrare în țară lucrătorii vamali de la Biroul Vamal Nădlac în colaborare cu poliția de frontieră, au descoperit, în autocarul aparținând firmei „Selena" din Arad, 1192 pachete de țigarete marca Ronson în valoare de 1192 EURO, aparținând d-nei Krasil Cristina din Neudorf. Țigările s-au confiscat aplicându-se și o amendă de 25 milioane lei. ■ Echipajul mobil al Serviciului de Supraveghere Vamală din cadrul DRVI Arad în colaborare cu Poliția de Frontieră, a surprins pe traseul Nădlac-Arad, microbusul N-FU238, cu care dl. Hans Hienz din localitatea Nocrich județul Sibiu, transporta o motocicletă, un scuter și un bloc motor în valoare de 2770 EURO. Bunurile s-au confiscat iar amenda a fost de 25 milioane lei din cauză că bunurile n-au fost declarate în vamă. ■ Pe sensul de ieșire din țară, la Biroul Vamal Vărșand, în urma unor suspiciuni, deoarece șoferul a refuzat să prezinte marfa pentru control, lucrătorii vamali au efectuat un control fizic total asupra mărfurilor transportate cu automarfarul aparținând firmei de transport Gelu Trans din Onești. În urma controlului s-au găsit mărfuri nedeclarate în documente, în valoare de 1515 EURO. Bunurile s-au confiscat aplicându-se și o amendă de 25 milioane lei.

S. G.

Și-a bătut crunt concubina...

Este cercetat în stare de libertate **Muntean Florin** (32 ani), din Pâncota care a agresat-o pe **Besede Adriana** (26 ani), cu care locuia de mai mult timp în concubinaj. În urma altercației femeia s-a ales cu o fractură la umărul stâng dar și cu multiple politraumatisme pe corp. **Besede Adriana** a fost internată de urgență la Spitalul Județean Arad. Serviciul Judiciar al Poliției a demarat o anchetă pentru stabilirea cu exactitate a împrejurărilor producerii agresiunii iar în funcție de numărul de zile de îngrijiri medicale necesare pentru vindecarea victimei și desigur de plângerea pe care aceasta o va formula, se va stabili încadrarea juridică a faptei. **Muntean Florin** riscă acum câțiva ani de pușcărie...

S. G.

Scos de sub acuzația de falsificare a unui testament

VICEPRIMARUL BOGNAR SARE LA GÂTUL PRESEI

Viceprimarul Levente Bognar, însoțit de avocatul Grigorie Doboș, s-a întâlnit ieri după amiază cu reprezentanții mediei arădene, spre a-i informa că în celebrul, deja, proces al imobilului nr.11 din Piața Avram Iancu s-a ajuns la un deznodământ.

Povestea acestei clădiri este arhicunoscută. Totuși, pentru cei nefamiliarizați cu subiectul, facem o scurtă trecere a sa în revistă. Imobilul din Piața Avram Iancu a aparținut cândva unei anume Weiller Iosefina care l-ar fi lăsat moștenire, printr-un testament, rudei sale, Gizella Groșescu, aceasta din urmă o mătușă a soției viceprimarului în exercițiu, Levente Bognar. La moartea mătușii Groșescu, clădirea, în care locuiesc nu mai puțin 52 de chiriași, avea să-i revină, astfel, d-nei Bognar.

Chiar dacă totul pare normal și mai ales legal, se presupune că moștenirea a ajuns în posesia Gizellei Groșescu (și apoi a familiei Bognar) pe baza unui testament falsificat de însuși viceprimarul. Lucru susținut, de altfel, de locatarii imobilului, care au și încercat să demonstreze falsul în justiție. Însă, cum probabil era de așteptat, nu au avut câștig de cauză. Și mai trebuie să precizăm că până la apariția testamentului atât de contestat, imobilul se afla în proprietatea statului și în administrarea Consiliului Local.

La întâlnirea de ieri cu presa, Levente Bognar a declarat, din capul locului: **„Urmare a soluționării dosarului nr.546 din 2001 al Parchetului de pe lângă Tribunalul Arad, în care am fost cercetat în calitate de învinuit pentru săvârșirea infracțiunilor de înșelăciune, fals în înscrisuri sub semnătură privată, uz de fals și fals în declarații, aduc la cunoștință opiniei publice că s-a dispus scoaterea mea de sub urmărire penală, întrucât faptele imputate nu există. Precizez că cercetarea mea a început ca urmare a denunțului formulat de filiala județeană a Partidului România Mare, semnat de Gheorghe Bozgan și depus la Inspectoratul de Poliție al județului Arad la data de 22.05.2001. În cursul cercetărilor s-a efectuat o expertiză grafologică cu privire la testament despre care Bozgan a susținut că a fost falsificat de către mine și de către Gizella Groșescu, mătușa soției mele. În urma efectuării expertizei s-a stabilit fără echivoc că testamentul nu a fost falsificat de către mine sau de către mătușa mea."**

Declarându-se la dispoziția presei, la rândul nostru am purtat cu avocatul Grigorie Doboș, următorul dialog:

- Am înțeles că ultima expertiză grafologică (efectuată în laboratoarele Inspectoratului General de Poliție) arată că semnătura **Iosefinei Weiller** de pe testament nu corespunde cu semnătura aceleași persoane, depusă pe cererea de eliberare a certificatului de origine etnică nr.211 din 1944. Cum comentați acest lucru?

- Rezultatele expertizei I.G.P. nu sunt fără echivoc. Acolo se arată că unele litere din cele două semnături nu seamănă între ele, dar să nu scăpăm din vedere următoarele lucruri: 1. expertiza I.G.P. nu s-a făcut pe aceleași documente analizate de către Parchete; 2. erau două surori Weiller, de aceeași vârstă, care, probabil, **mai semnau una în locul celeilalte!** Plus că, laboratorul criminalistic al I.G.P. nu era cel mai în măsură să efectueze expertiza. Acest lucru se face în **laboratoarele de pe lângă Parchete.**

Răspunsul ambiguu al avocatului Doboș a determinat presa să-l chestioneze pe viceprimar și în legătură cu soarta locatarilor din imobil, aceștia fiind pasibili să ajungă în stradă. „Nu știu. Nu mă interesează." a spus acesta, cu zâmbetul pe buze. După ce, Levente Bognar a scăpat, ca mai întotdeauna, porumbelul din gură, a intervenit avocatul Doboș, să mai dreagă pe cât posibil „busuiocul": „Locatarii mai pot să stea acolo, conform legii, până la 31 decembrie 2004."

Vădit dezinteresat de soarta celor 52 de locatari, Levente Bognar a demonstrat, totuși, că este preocupat peste măsură de imaginea proprie. Văzându-se cu saci în căruță, chit că lucrurile sunt departe de a fi lămurite, viceprimarul a și trecut la atac: **„Având în vedere că mai bine de un an de zile, în mass-media au apărut diferite exprimări calomnioase la adresa mea având în vedere și calitatea mea de demnitar public local, cu scopul de a mă compromite, voi analiza fiecare articol în parte și în funcție de aceasta voi acționa pe cale legală!"**

Cazul Bognar amenință, iată, să nu se sfârșească aici, viceprimarul având de gând să sară la gâtul presei. Chiar dacă, nici măcar acum, în ceasul al doisprezecelea, o serie de lucruri nu au fost lămurite. Astfel, ne întrebăm: Care vor fi efectele expertizei I.G.P., deoarece acolo se arată că semnătura de pe actul din 1944 nu corespunde cu semnătura de pe testamentul din 1950? De ce nu i se acordă mai mult credit laboratorului I.G.P. care este cel mai dotat din țară? Cum se poate ca un avocat să treacă atât de ușor peste faptul că o soră a semnat în locul alteia? Știe cineva cum arată, de fapt, semnătura Iosefinei Weiller? Și apoi, scoaterea lui Bognar de sub urmărire penală pe motiv că nu el sau mătușa soției sale au falsificat semnătura, limpezește oare cu adevărat lucrurile? Oare nu au mai fost implicați și alții? La aceste întrebări încă se așteaptă răspunsuri. Pe care va trebui să le dea, până la urmă, viceprimarul Bognar. Dacă nu într-o conferință de presă, poate în fața instanței, după ce va fi dat un ziarist în judecată, cum amenința.

SORINA AMBRUȘ

Sâmbătă noaptea,

UN OBIECT ZBURĂTOR NEIDENTIFICAT „DANSA" PE CERUL ARADULUI

„Așa ceva n-am mai văzut niciodată. N-are cum să fie avion, are traiectorii ciudate și spontane: sus-jos, stânga-dreapta", spunea sâmbătă noaptea dl. **Ioan Farkaș**, unul din cei peste 30 de oameni adunați în Micălaca, toți uitându-se pe cer la o lumină rotundă și albă care „dansa" pe cer sub privirile stupefiante ale martorilor. De față se afla și fostul director al SC Alfar SA, dl. **Cornel Jurcovan**. Insolitul eveniment a fost filmat de angajatul TVR la Arad, **Vasile Obsitoș**. Întreaga poveste a durat 5-7 minute, timp în care „mingea" se afla pe cer la o distanță mică de pământ. Mărimea aparentă a obiectului zburător era de circa 1 metru diametru. Vorbind de o mărime aparentă asta înseamnă că obiectul aflat în aer ar fi putut avea de două ori dimensiunile unui avion. Obiectul zburător staționa în aer în momentul în care a fost descoperit, era sâmbătă ora 22,54. La puțin timp, „mingea" luminoasă a început să urce și să coboare, să facă stânga sau dreapta. Oamenii se uitau stupefiați urmărind evoluția pe cer a obiectului zburător neindentificat.

În cursul zilei de ieri, stimulați și de numărul de telefoane primite la redacție, prin care eram întrebați dacă cunoaștem originea obiectului zburător, am luat legătura cu directorul Aeroportului Internațional Arad, **M. Lucian Atanasiu**. Acesta nu excludea posibila apariție, însă ne-a comunicat că radarul de pe aeroport nu mai funcționează de ani buni. Drept pentru care ne-am adresat Centrului de Dirijare a Zborurilor. Aici am putut afla că C.D.Z-ul arădean are în posesie doar **radare secundare.** Asta înseamnă din punct de vedere tehnic că respectivele radare nu depistează decât aparatele de zbor care vor să fie **văzute**, ca urmare a impulsurilor emanate de aparatul de zbor. Cele care ar fi putut să identifice un obiect zburător neidentificat sunt radarele primare, care de obicei se află în unități militare specializate. Cum ar fi Pecica, Lipova și Bata. Din păcate, la Pecica și Bata aparatura nu mai funcționează de peste opt ani, la respectivele foste unități militare existând la această oră doar câte un paznic. Iar unitatea de la Lipova, unde erau instalate radare primare a fost desființată. Cu alte cuvinte nu se poate afla un punct de vedere oficial vizavi de posibila apariție de sâmbătă seara. Fapt ce ne conduce la ideea că spațiul aerian din această zonă este complet scăpat de sub controlul autorităților. În orice caz, arădenii care au văzut „mingea" luminoasă sunt convinși că au asistat la apariția unui O.Z.N. Mai ales că județul Arad are o tradiție în acest sens.

SORIN GHILEA

MARȚI, 2 IULIE 2002

TVR 1
7,00 Jurnalul de dimineață
7,30 Debut 50 plus - rel.
8,30 Dragă, am micșorat copiii - s.
9,20 Iartă-mă! - rel.
10,20 Dezvăluirea - f. SUA, 1997, cu William Hurt, Sean Penn
12,10 TVR Timișoara
13,15 Pasiuni - s.
14,00 Jurnalul de prânz
14,15 Corect!
14,30 Puncte cardinale
15,00 Interes general
16,30 Kronika
17,00 Indianul / Ricochet River - f. SUA, 1998
19,00 Știri
19,05 Careul de aur
20,00 Jurnal, meteo
20,45 Curat Caragiale, parol!
20,50 Orașul îngerilor - s.
23,05 Amprente
23,20 Teama - s.
0,10 Teatru TV: Chirița în provincie
1,55 Jurnal. Meteo
2,40 Clubul de noapte - f. SUA, 1999

TVR 2
7,00 Tonomatul DP2 - rel.
8,00 Desene animate - rel.
9,00 Lumea lui Chiț-Chiț - rel.
9,45 Diminețile unui bărbat cuminte
12,10 Drumul spre Avonlea - s.
13,10 Wishbone - s.
13,45 Desene animate - rel.
15,00 Știri
15,05 Toți, împreună
15,50 Tribuna partidelor...
16,20 Călătorind prin țară
17,00 Tonomatul DP2
18,00 Știri regionale
18,15 Gura presei
18,30 Spații subiective
19,30 Banatica
20,00 Descoperindu-l pe Van Dyck - doc.
21,00 Zona crepusculară - s.
21,30 Undeva în est - f. România 1991
23,20 Cauza și defectul
0,35 Știri
0,40 Descoperindu-l pe Van Dick - doc. rel.
1,30 Tată, am încurcat-o! - rel.
2,20 Zona crepusculară - s., rel.

PRO TV
7,00 Teo - rel.
8,00 Știrile ProTv - Ziarul dimineții tale
9,15 Tânăr și neliniștit - s. rel.
10,15 Lumi diferite - s.
11,30 Familia Bundy - rel.
12,00 Secolul 20 - în spatele istoriei - s. rel.
12,55 Știrile Pro Tv
13,00 13-14 cu Andrei Gheorghe
14,00 Violență - f. rel.
16,00 Tânăr și neliniștit - s.
17,00 Știrile Pro Tv
18,00 Tânăr și neliniștit - s.
19,00 Știrile Pro TV * Sport * Vremea
19,40 În spatele ușilor închise - f. SUA, 1994
21,30 Râdeți cu oameni ca noi
22,00 Știrile Pro TV
22,45 Familia Bundy - s.
23,15 Între dragoste și ură - comedie neagră SUA, 1996
1,15 Știrile Pro TV
1,30 Secolul 20 - în spatele istoriei - s.
2,30 Totul despre sex - s.
3,00 13-14 cu Andrei Gheorghe

TV ACASĂ
7,15 Vei fi a mea, Paloma - s. rel.
8,15 Povești adevărate - rel.
9,00 Maria Belen - rel.
10,15 Dreptul la viață - s. rel.
11,15 De 3 x femeie
12,15 Dragoste și putere - s. rel.
12,45 Salomé - s. rel.
13,40 Micuțele doamne - s.
15,00 Muzica de Acasă
15,15 Căsuța poveștilor
15,30 Dreptul la viață - s.
16,30 Maria Belen - s.
17,30 Vei fi a mea, Paloma! - s.
18,30 Betty cea urâtă - s.
19,30 Povești adevărate
20,00 Taina din adâncuri - s.
21,00 De 3 x femeie
22,00 Salomé - s.
22,55 Dragoste și putere - s.
23,25 Povești adevărate - rel.
0,00 Betty cea urâtă - rel.
0,45 Micuțele doamne - s.
1,30 De 3 x femeie - rel.

HBO
8,00 Vioara roșie - f. Anglia, 1999
10,05 Regula jocului - f. SUA 2000
12,10 Parfum de cedru - f. SUA, 2000
14,15 Echipa de hochei: Campionii - f. av. 1992
15,55 Vrei să afli un secret? - f. SUA, 1999
17,30 Jackie Brown - f. SUA, 1997
20,00 Dragoste la primul sughiț - comed. Danemarca, 1999
21,25 Întoarcere în Paradis - f. 1998
23,15 Trei bărbați și un bebeluș - comedie 1987
0,55 Te doresc - f. Anglia, 1989

PRIMA TV
7,00 Luna sălbatică - s. rel.
8,00 Zid
12,40 Clip Art
12,45 Să fii sănătos! - rel.
13,45 Desene animate
14,15 Tradițiile românilor - rel.
15,00 www.primatv - rel.
15,30 Luna sălbatică - s.
16,30 Real TV
17,00 Camera de râs
17,30 M.A.S.H. - s.
18,00 Focus
19,00 Prietene și rivale - s.
20,00 Drumul oaselor - f. av. România, 1980
22,00 Vânătoarea comorilor - s.
23,00 Focus Plus
23,45 M.A.S.H. - s. rel.
0,15 Camera de râs - rel.
0,45 Real TV - rel.
1,15 Clip Art - rel.
1,20 Focus - rel.

ANTENA 1 – TV ARAD
6,00 Cu Amifran în tumeu - rel.
6,30 Știri TVA - rel.
7,00 Observator * Sport
8,00 Neața în epoca de piatră - emisiune estivală
10,00 Soledad - s. rel.
12,00 Te voi iubi mereu - s.
13,00 Știrile amiezii
13,15 Detectivii Hart - s.
14,00 Ultima șansă - f. rel.
16,00 Muzică populară
16,30 Publicitate, promo
16,45 Știri TVA
17,15 Soledad - s.
19,00 Observator * Sport * Meteo
20,00 Din dragoste
21,57 Publicitate, Promo
22,00 Observator
22,15 Știri TVA
22,30 Marele Quinn - f.SUA, 1989
0,30 Poveștile orașului - f. Canada, 1995 - p. II
23,30 1941 - comedie/război, SUA, 1979
2,30 Observator - rel.
3,30 Zile din viața noastră - s.
5,00 Te voi iubi mereu - rel.

TV RCS
9,00 Desene animate
9,30 Știri 1 reluare
10,00 Tradiții și folclor
10,30 În căutarea dreptății - film polițist
12,00 Em. Microb - rel.
13,00 Știrile RCS 2 - rel.
13,30 Kelly - film
14,15 Preciosa - s. rel.
15,00 Preciosa - s.
15,45 Clipclap videoclipuri
16,00 Marea junglă - s.
16,45 Clipclap videoclipuri
17,00 Conviețuri
17,30 Știri RCS 1
18,00 5 minute de carte
18,05 Arestarea lui Gotti - film polițist
19,30 Provocările naturii - s.
20,00 Clipclap videoclipuri
20,15 Knights& Warriors - s.
21,00 Hit Squad - s.
21,45 Clipclap videoclipuri
22,00 Știrile RCS 2
22,30 Hate - film acțiune
24,00 Erotica

B1 TV
7,00 Fan X
8,00 Espresso
11,00 Prințul din Bel Air - s. rel.
12,00 Știri
12,30 Nașul - rel.
14,00 Banii dumnevoastră - rel.
15,00 Vară eternă - s.
16,00 Fan X
16,30 Familia Simpson - s. rel.
17,00 Prințul din Bel Air - s.
18,00 Știri
18,30 La Strada
19,00 Report. Concurs
19,30 Familia Simpson - s.
20,00 Știri
21,00 Brigada specială
21,30 Paranormal
22,00 Nașul. Talk-show
23,00 Știri
0,00 La Strada - rel.
0,30 Vară eternă - s.rel.
1,00 Știri
1,30 Fox News

TELE 7 ABC
7,35 Știri - rel.
7,50 Videoclipuri
11,00 Tentații - rel.
12,00 Documentar - rel.
13,00 Videoclipuri
15,00 Marele singuratic - rel.
17,10 As Show - rel.
18,00 Documentar - Germania astăzi
18,30 Telejurnal
19,00 Documentar
19,30 Concert simfonic
20,30 Hoțul de la miezul nopții: Un tunet îndepărtat - f. SUA
23,00 Documentar DW
23,30 Sinteza zilei
23,45 Videoclipuri
1,00 Activ FM

OTV
6,00 S-a întâmplat aseară
7,00 Zori de zi
10,00 Teleshopping
10,15 La hanul lu' nea Mărin
10,30 Contați pe noi, contați pe OTV!
13,00 Caleidoscop zodiacal
14,00 24 de ore
16,00 Încotro?
17,30 24 de ore
18,00 Condurățeanu întreabă
19,00 24 de ore
19,30 Incident
20,30 24 de ore
21,00 Dan Diaconescu Direct
0,00 Vot

Redacția Adevărul nu își asumă răspunderea pentru modificările ulterioare intervenite în programele TV

Urticarii de sezon

„FERICIRILE“ PRIMARULUI DOREL POPA

Oricât de mult ar evolua vremurile, românul rămâne tradiționalist, mai ales în ceea ce privește proastele năravuri. În privința alimentației, de pildă, românul respectă cu sfințenie „sezoanele“. Este sezonul verdețurilor, românul exagerează cu consumul de verdețuri. Vin Paștele, românul ingurgitează în prostie ouă fierte și carne de miel. Vine Crăciunul, românul nu se mai satură de carne de porc, udată din belșug cu vin. De fiecare dată, din pricina abuzului, bietul românaș se alege cu ceea ce se numește „urticarie“, o iritare a pielii extrem de neplăcută.

În ultima vreme, toți politicienii de la alte partide decât PSD au înțeles că s-a deschis „sezonul“ de vânare a lui Dorel Popa, primarul Aradului, pastor la Maranata, președinte al PSD. Toți se „înfruptă“ cu o lăcomie de român sadea din greșelile pe care le face Dorel Popa, crezând că în acest fel vor reuși să-l demoleze, să-l discre-diteze. Să fim bine înțeleși, greșelile lui Dorel Popa sunt reale, numai că trâmbițarea la infinit a acestor greșeli nu face altceva decât să-l victimizeze pe **pastorul** Dorel Popa, care a fost propulsat în cele mai mari demnități de către credincioșii neoprotestanți. Se știe că neoprotestanții sunt mult mai disciplinați decât chiar cetățenii români de etnie maghiară, fiind inflexibili la orice influență dinafară, de orice natură ar fi ea. Oricât de mult l-ar critica alte partide pe PSD-istul Dorel Popa, pentru neoprotestanți el rămâne **pastorul**, care la orice oră poate să spună de la amvon, citind din „Fericiri“, un capitol vital al Bibliei: **„Fericiți veți fi când vă vor batjocori pe voi și vă vor goni și vor spune tot cuvântul rău încontra voastră, mințind pentru Mine.“** Cu atât mai vârtos îl vor susține neoprotestanții pe Dorel Popa cu cât va fi „batjocorit“ mai mult, pentru simplul motiv că poate să afirme la orice oră că tot ce a făcut a făcut pentru ei. În condițiile marșului României spre globalizare, cea mai mare prostie este să dovedești că Dorel Popa este împotriva ortodoxiei. Adversarii săi politici, dacă vor să scape de „urticarie“, au o singură șansă: să dovedească faptul că Dorel Popa este **ortodox!**“

SIMION TODOCA

„CINCIZECI DE MII DE SCÂRBIȚI DE ACTUL POLITIC”

Cu Ioan Gabor, președintele PPdR, despre Legea partidelor politice

– D-le președinte, conform Legii partidelor politice modificate, partidele nu se pot înscrie sau reînscrie la TMB decât dacă fac dovada că au minimum 50.000 de membri. Are PPdR, partid pe care îl conduceți la nivel național, 50.000 de membri?

– Mai întâi, aș dori să fac unele precizări. După cum se știe, PPdR s-a înființat în anul 2000. La alegerile locale, cu excepția Aradului și Brașovului, prestația a fost nesemnificativă. Conducerea centrală a părăsit partidul, iar conducerea interimară nu a mai depus liste la alegerile parlamentare și prezidențiale. S-a produs în PPdR un adevărat haos, pe care am reușit să-l atenuăm abia în martie 2002, când, la inițiativa organizației județene Arad a fost convocată, la Moneasa, prima Conferință Națională. Am constatat că din 33 de filiale județene mai erau active 21. Conferința a ales un nou Comitet Director interimar, cu sarcina de a revitaliza activitatea PPdR.

– Ați fost ales președinte executiv interimar. Cum ați revitalizat PPdR-ul?

– Am purtat discuții cu UFD, cu care am semnat atunci, la Moneasa, protocolul de unificare, pedalând pe realizarea acestuia la nivelul județelor și am realizat a doua Conferință Națională, la Alba Iulia. Au fost prezenți 511 delegați din 19 județe, care au aprobat Rezoluția de la Alba Iulia. Ca atare, în acest moment nu mai discutăm despre capacitatea PPdR de a aduna 50.000 de membri pentru a se reînscrie la Tribunal, ci despre un nou partid, rezultat în urma fuziunii PPdR cu UFD. Aproape sigur, congresul de unificare din octombrie va aproba ca denumirea noului partid să fie Partidul Popular. Este greu să spun cu certitudine dacă acest partid va avea atunci 50.000 de membri.

– Dar PPdR-ul, în forma actuală, are?

– Nu are.

– Și atunci, ce veți face?

– Nu este nici o problemă, orice partid din România va putea aduna 50.000 de oameni care declară că sunt scârbiți de politică și să-i facă membri.

– Asta ce fel de șaradă mai este?

– Nu este nici un fel de șaradă. Un proverb spune că dacă ești la Roma faci ce fac romanii. Dacă ești în România și Parlamentul a hotărât că ai nevoie de 50.000 de membri, te conformezi. Problema este că după reînscrierea la Tribunal, vom constata cu stupoare că populația României depășește 30 de milioane. Evident, între aceștia vor fi atât cei recent decedați și cât și cei aflați încă în perioada prenatală.

– Chiar credeți că poate fi păcălit computerul?

– Evident. Încă nu am ajuns în faza în care programatorul poate fi păcălit de computer. Lăsând gluma la o parte, ridicarea pragului la 50.000 de membri ascunde dorința perversă de a-i convinge în continuare pe români că nu are rost să gândească politic, ci doar administrativ. De 12 ani se practică acest lucru, pentru că în momentul în care omul gândește politic va dori să și acționeze politic. Timp de 12 ani s-a afirmat că în consiliile locale nu se face politică, ci administrație. Fals! Deciziile consiliilor, alcătuite din consilieri aleși pe liste de partide sunt politice.

– Ce vedeți dumneavoastră politic în hotărârea de a se asfalta strada Cocorilor? Ce are asfaltul cu doctrina?

– O să râdeți, dar are într-adevăr legătură. Majoritatea politică a consiliului hotărește că asfaltarea străzii Cocorilor este o prioritate. Consilierii de la unele partide consideră că altele sunt prioritățile pentru ca Aradul într-adevăr să se dezvolte. Poate că doctrina unui partid spune că promovarea românismului, de exemplu, este mai importantă decât asfaltarea străzilor. Neavând majoritate, va trebui să accepte asfaltul în loc de românism. Toți spun că votează pentru binele public. Consilierii partidului de guvernământ, care dețin majoritatea, decid că binele public înseamnă asfaltarea străzilor sau amplasarea complexului statuar „Ungaria milenară“.

– Ce legătura au toate acestea cu modificarea Legii partidelor politice?

– Poate vreți să spuneți singura modificare. Am spus întotdeauna că legea partidelor politice trebuie modificată, în sensul că nici un partid politic nu poate funcționa ca atare decât dacă face dovada că acționează conform unei doctrine, conform unei ideologii. Ideea cu impunerea unui anumit număr de membri seamănă teribil de mult cu procentajele obligatorii pe care trebuia să le îndeplinească femeile, muncitorii și intelectualii în cadrul PCR. Pentru că tot vorbim de PCR, dacă la consiliile locale este vorba doar despre administrație și nu despre politică, de ce nu am păstra consiliile comuniste, că doar făceau administrație, nu politică? Revenind, ca de obicei se pune carul înaintea boilor, în sensul că se face reformă politică prin măsuri administrative. Mai exact, se mimează reforma politică, pentru că nu poți face reformă politică decât prin măsuri politice. Așa cum spuneam, nu se urmărește decât perpetuarea stării de lehamite față de actul politic, în favoarea actului administrativ.

– Îi tot dați zor cu „se dorește“, „se urmărește“ etc. Cine și de ce „urmărește“ și „dorește“?

– Cei care nu vor ca românii să gândească și să acționeze politic, pentru că în această variantă le-ar afecta grav interesele. Cel care gândește politic nu acceptă ideea că poți crește productivitatea muncii doar prin reducerea personalului. Creșterea numărului șomerilor nu este deloc o problemă care ține de administrație, ci de ideologie, de doctrină. Pe scurt, cu asemenea hotărâri vom „realiza“ un singur lucru: transformarea românilor din popor într-o simplă populație.

SIMION TODOCA

Pentru a face opoziție viabilă

ȚĂRĂNIȘTII VOR COLABORARE CU LIBERALII

Președintele PNȚCD Arad, Claudiu Cristea, a prezentat, ieri, în conferința de presă săptămânală, poziția organizației județene privitor la atitudinea Prefecturii Arad față de PNȚCD, cât și dorința de colaborare a țărăniștilor cu liberalii arădeni.

Claudiu Cristea a considerat că atitudinea Prefecturii care **„trage de urechi partide politice este obraznică dar că aceasta nu vine de la prefect, ci de la sfătuitorii acestuia“**. În opinia liderului țărănist, Prefectura ar trebui să aplice Legea 18 și Legea 1/2000, județul Arad aflându-se la acest capitol pe ultimele locuri din țară. PNȚCD Arad va depune un proiect de lege la conducerea centrală pentru strângere de semnături pentru ca țăranii să primească din nou cupoane agricole.

Țărăniștii au reiterat dorința de colaborare cu liberalii arădeni pentru **„a stopa dezastrul din administrația locală și a face o opoziție rentabilă“**. Cristea a spus că singurul adversar politic al PNȚCD este PSD. În încheierea conferinței de presă, președintele PNȚCD Arad, Claudiu Cristea, a relatat condițiile impuse de către Partidul Popular European cu privire la întinerirea conducerii și retragerea unor lideri țărăniști cu deficit de imagine.

DANIEL ALBU

În strângerea de semnături pentru modificarea Constituției

PUR ATRAGE ȘI MEMBRI AI ALTOR PARTIDE

La sfârșitul săptămânii trecute, președintele PUR Arad, Lia Ardelean, a demarat o nouă acțiune de strângere de semnături pentru schimbarea Constituției, în localitățile Pâncota și Secusigiu. Conform declarației liderului PUR Arad, acțiunea s-a bucurat de succes, adunându-se 100 de semnături la Pâncota, printre care și aceea a primarului (PSD) Iosif Retter. La Secusigiu, s-au adunat 70 de semnături. A semnat inclusiv primarul (PD) Dumitru Cizmaș. De asemenea, s-a constituit organizație PUR la Secusigiu, unde președinte a fost ales Vladimir Iosim,iar vicepreședinți-Teodor Gal și Leontina Măcean.

D.ALBU

PROBLEMELE ROMÂNIEI ABIA ÎNCEP

(Urmare din pagina 1)

Deschiderea tuturor capitolelor de negociere anul acesta nu presupune un efort imposibil. Întrebarea care se pune este în ce măsură influențează acest efort decizia Comisiei și în ce fel va arăta decizia de la Copenhaga referitoare la România și la Bulgaria, în situația în care UE are deja, oficial, rețineri în ceea ce privește accelerarea admiterii a cât mai multe state, din rațiuni care țin de buget.

Și în ceea ce privește admiterea în UE, România se găsește alături de Bulgaria. Dacă, în cazul NATO, tandemul este eficient și Bulgaria este avantajată de compania României - țara vecină având de convins Aliații că influența rusă în serviciile de informații nu mai este de actualitate, la care se adaugă angajamentul Bulgariei de a distruge, până în noiembrie, rachetele SS-23 și SCUD cu rază scurtă de acțiune și rachetele FROG - în cazul UE, situația ar putea fi oarecum inversă. Referitor la negocierile de aderare la UE, Sofia este mai avansată decît Bucureștiul, Bulgaria moștenind de la guvernul de dreapta o situație "la zi" a negocierilor de aderare, capitol la care România era deficitară la începutul lui 2001.

E greu de spus în ce măsură teoria tandemului își poate dovedi eficiența în această situație, dar merită încercat, atîta vreme cît ambele state doresc să obțină cel puțin foaia de parcurs, echivalentă cu angajamentul Comisiei că nu vor fi lăsate în afara extinderii.

Deși administrația de la București își imagina, la începutul anului, că luna noiembrie va fi marcată de euforia post-Praga, treptat, acest scenariu s-a dovedit a fi destul de nerealist și problemele României, începute deja de la mijlocul anului, vor continua. Deși sprijinul pentru intrarea în Alianță rămîne la cote ridicate, în noiembrie românii se vor confrunta cu primele facturi la gaze și electricitate calculate după noile prețuri. În plus, în aceeași lună, seria neagră a rapoartelor critice la adresa României ca cel al Amnesty International sau cel al Băncii Mondiale (fără legătură unele cu altele, dar cu forță egală în erodarea popularității Guvernului), ar putea continua, într-un scenariu pesimist, cu raportul de țară al Comisiei Europene. Mai mult, în aceeași lună, guvernul ar trebui să accelereze eforturile de convingere a factorilor de decizie din UE că în comunicatul final de la Copenhaga ar trebui să se menționeze că România și Bulgaria vor fi încurajate să continue eforturile de aderare.

MEDIAFAX

Pentru că nu a fost primit în audiență la Primărie

UN TÂNĂR A URCAT PE TURNUL DE 100 M AL CET-ULUI AMENINȚÂND CĂ SE VA SINUCIDE

Un bărbat de 27 de ani din Pecica a încercat să se sinucidă. **Dumitru Breier** lucrează la o societate franceză din Arad ce confecționează nasturi - este căsătorit și are trei copii. Până nu demult locuia în Arad în chirie, dar pentru că avea de întreținut trei copii și pe soția sa, nu a mai putut suporta cheltuielile și s-a mutat, din nou, la țară.

În urmă cu o săptămână a auzit că Primăria distribuie locuințe cazurilor sociale de tineri căsătoriți. Atunci s-a dus acolo pentru a cere audiență la primar, dar nimeni nu l-a luat în seamă. Supărat pentru cele întâmplate, acesta s-a urcat, ieri dimineață, în jurul orei 3,00, pe turnul de apă din incinta C.E.T.-ului, la peste 100 metri înălțime, amenințând că se va sinucide dacă la fața locului nu se prezintă un reprezentant al primăriei.

Poliția, solicitată de o persoană care l-a văzut pe bărbat urcându-se pe turn, a ajuns prompt la locul incidentului. După o muncă de lămurire de aproximativ o jumătate de oră, în care i s-a promis o audiență la primărie, acesta s-a lăsat convins și a coborât de pe turn. Când au ajuns pompierii bărbatul era deja pe mâini bune. Un lucrător al poliției l-a transportat pe Dumitru Breier la Primărie unde i-a aranjat o întrevedere cu primarul, după care l-a dus la poliție pentru a i se lua datele corecte.

N. BODRAN

Încă o găselniță birocratică

INTRODUCEREA ROVIGNETELOR A DUS LA SUFOCAREA VĂMII VĂRȘAND

Locuitorii comunei Vărșand au trăit, ieri, un coșmar. Localitatea era sufocată de TIR-uri. Uriașele autotrenuri așteptau ore în șir, frumos aliniate, să intre în vamă. Lumea nu putea trece strada decât dacă ocolea un TIR. Ca să aflăm de ce lumea pierde timp prețios, am vorbit cu dl **Zoltan Mate,** șeful **Agenției de Control și Încasare Vărșand.** Am aflat: **„Astăzi se introduc rovignetele. De aceea avem aceste neplăceri. Sistemul este nou, trebuie să ne obișnuim cu el și, în plus, avem și foarte multe acte de întocmit pentru fiecare autovehicul în parte...”** Rovignetele sunt însemne ce se aplică pe parbriz, reprezentând opțiunea șoferilor cu privire la durata șederii pe drumurile naționale ale României. Se dau, deocamdată, numai pentru autovehiculele de peste 12 tone inclusiv și de la trei axe în sus. Rovigneta, pentru o singură zi, costă doi euro, plus TVA. Este obligatorie atât transportatorilor români cât și celor străini. Se eliberează pentru: o zi, o săptămână, o lună, șase luni sau un an. Transportatorii români trebuie să aibă vigneta pentru tot anul, urmând, astfel, să și-o procure pentru lunile rămase din anul în curs. Dacă în vreun fel autovehiculul iese din circulație, transportatorul își poate recupera suma achitată. Procedura este o uzanță în țările comunității europene. Introducerea rovignetelor elimină taxele de extraprogram, solicitate transportatorilor străini.

Rândul de ieri, de la vamă, se datorează în principal pretenției Ministerului Finanțelor de a se elibera și chitanțe „de mână” pentru sumele încasate, nefiind suficiente imprimatele tipizate scoase la calculator. **„Mulți se întreabă de ce s-a creat coadă și pe sensul de ieșire din țară** - adaugă Zoltan Mate - **fiind vorba de o taxă pentru drumurile din România. Legea spune că autovehiculele trebuie să aibă rovignete valabile începând cu data de 1 iulie a.c. Ca atare, dacă ieri un TIR a circulat deja în România, trebuia să obțină, la ieșirea din țară, o rovignetă pentru o zi. Cine nu se conformează este pasibil de amenzi substanțiale.”**

EUGENIA BĂRDAȘ
Foto: ONORIU FELEA

Accente

ORAȘUL FĂRĂ BĂRBAȚI

Stai, te uiți buimac și-ți vine să urli - un oraș întreg nu este capabil să se adune, să pună gând lângă gând, suflet lângă suflet și ban lângă ban ca s-o salveze pe UTA. De fapt, să se salveze pe sine, să-și salveze onoarea. Pentru unii, problema UTA e una minoră, colaterală preocupărilor noastre mult mai „importante”. Este o naivitate, ca să nu spun că e o mare tâmpenie să pui problema în acești termeni. Uitați-vă ce impact a avut acest Mondial japonezo-coreean care tocmai s-a încheiat. Popoare întregi au trăit pasional acest eveniment, la unele furia a coborât în stradă, la altele a fost extaz public; președinți de stat și premieri au bătut mii de kilometri ca să fie și ei acolo, la fața locului, alături de ai lor; s-au dat sume uriașe actorilor pentru reușitele lor, antrenori sau jucători au primit dreptul de a călători gratuit cu avionul toată viața, numele unora a devenit nume de străzi; comunitățile au făcut din unii jucători și antrenori cetățeni de onoare; la un moment dat se punea chiar problema ca Seul să se cheme Hiddink, după numele antrenorului coreenilor; au fost zile desemnate ca sărbători naționale, ultima fiind cea de ieri, 1 iulie, decretată de președintele Cardoso drept zi de carnaval... Fotbalul este un fenomen social cu un impact extraordinar, inegalabil. Și atunci, cum ne permitem noi să-l minimalizăm? Cum ne permitem noi să batjocorim Aradul, care ani de zile a tânjit după Divizia A, iar astăzi, când suntem în „A” ne facem de râs, dovedindu-ne impotenți. Autorităților și oamenilor cu opinie - din politică, administrație, presă -, care susțin că avem noi altele, mai importante, decât UTA, le spun următorul lucru: dragilor, din nefericire noi n-avem nimic important la Arad. Nu avem ambiții, nu avem țeluri, idealuri. Ne propunem sau, mai corect spus, ni se propun ținte mici, subțirele, anemice și, de regulă, nici pe acelea nu le atingem. N-aș vrea, acum și aici, să fac inventarul promisiunilor mincinoase din campaniile electorale sau de după campanii. Spun doar că Aradul rămâne de căruță, rămâne un orășel și un județ oarecare între două orașe ce înfloresc - Timișoara și Oradea. Acolo este mișcare, zbatere, la noi e comoditate și neseriozitate, așa că nu mai e cazul să ne mirăm că Timișoara ne ciugulește, una câte una, toate instituțiile și ne lasă cum meritățm: în fundul gol. Aradul, din câte se vede, nu mai are bărbați, nu mai are luptători, nu mai are orgoliu. Chestiunea că avem noi altele, mai importante decât fotbalul, nu este așadar decât o scuză penibilă pentru neputința noastră. Și dacă vreți, cum ne raportăm la fotbal, la UTA, așa ne raportăm și la celelalte, fără ambiții, fără orgolii, fără a prețui onorabilitatea comunității. De aceea am și ajuns ca UTA să fie întreținută de un italian milos, cu suflet nobil, și de aceea acum, când se retrage, o lăsăm pe UTA în drum, ca pe o mamă nedorită de niciunul dintre copiii săi. Rușinos, domnilor!

TRISTAN MIHUȚA

ZONAREA ARADULUI

Din nou despre Piața „Fortuna” din Arad

În urmă cu o săptămână ziarul nostru a publicat un articol intitulat: **„Piața Fortuna - Promisiuni neonorate”** în care se făceau referiri cu privire la lăsarea în uitare a unor angajamente luate de către Primărie și conducerea Societății „TOP” SA vizând extinderea Pieței agroalimentare din Calea Aurel Vlaicu.

După apariția articolului am primit numeroase scrisori (14!) ca și nenumărate telefoane prin care ni se cere să insistăm în rezolvarea cât mai grabnică a acestei probleme, cei mai mulți care ni s-au adresat fiind - culmea! - nu din Arad, ci din județ (Seleuș, Chier, Curtici, Macea, Vladimirescu etc.).

Facem această precizare spre a nu se înțelege cumva că **cel care dorește extinderea pieței este doar administratorul Pieței „Fortuna”, ing. Duca Iosif, nu, extinderea este un deziderat al miilor de locuitori din acest cartier ca și al tuturor acelora care în aceste zile toride de vară sunt obligați să stea supraetajați - vorba unui cititor din Chier - datorită spațiului extrem de redus în care funcționează piața.** Nu putem să nu consemnăm în acest cadru și două scrisori primite de la locuitorii din zonă, respectiv de la blocurile de lângă parcarea din față, care nu se arată deloc încântați de posibilitatea de a se trezi cu o piață sub geamurile locuinței. Tocmai de aceea **ei propun construirea unei piețe moderne - gen cea din Piața Catedralei - vizavi de blocul A-9, deci pe partea cealaltă a șoselei, acolo unde există un teren corespunzător și unde și acum funcționează o piață neorganizată.** O idee pe care municipalitatea - în speță dl. Popa Dorel, care recunoaște situația și care a promis rezolvarea ei - și conducerea SC „TOP” SA n-ar strica să o analizeze serios împreună cu evident alte variante posibile. Dar aceasta dacă se poate nu la... calendele grecești, cum se mai întâmplă pe la noi!

Zonarea Aradului

Așa cum am promis publicăm astăzi zonarea Aradului așa cum a fost ea stabilită în Hotărârea Consiliului Local nr. 49/2001 modificată ulterior prin Hotărârea 49 din același an 2001, zonare în funcție de care se aplică unele impozite și taxe locale.

Așadar, iată cele 4 zone cu delimitările lor:

ZONA A

Delimitată de podul rutier peste râul Mureș (Micălaca III), malul drept al râului până la strada Nicolae Brânzeu, strada Nicolae Brânzeu inclusiv până la calea ferată Timișoara - Arad, calea ferată Timișoara Arad, între strada Nicolae Brânzeu și gara CFR, strada Feleacului inclusiv, strada Meseriei inclusiv, strada Haica Sava inclusiv, strada Spitalului inclusiv, Piața Spitalului inclusiv, strada Andrei Șaguna inclusiv, până la str. Vârful cu Dor inclusiv, până la strada Ceaicovski exclusiv, strada Preparandiei exclusiv, strada Dornei, de la strada Haiducilor până la strada Mucius Scaevola, strada Mucius Scaevola exclusiv până la malul drept al Râului Mureș, malul drept al Râului Mureș, până la podul Traian, Calea Banatului și de la strada Radu de la Afumați până la podul rutier Micălaca III.

ZONA B

Delimitată de strada Spitalului exclusiv, strada Andrei Șaguna exclusiv, strada Vârful cu Dor exclusiv, strada Ceaicovski inclusiv, strada Preparandiei inclusiv până la strada Mucius Scaevola inclusiv, strada Mucius Scaevola până la malul drept al Râului Mureș, malul drept al râului Mureș la strada Andrei Șaguna, strada Andrei Șaguna până la strada Dorobanților, strada Dorobanților inclusiv, strada Oituz inclusiv, până la Piața Spitalului, strada Spitalului exclusiv. Strada Pădurii, strada Căpitan Ignat, strada Eftimie Murgu și strada Liviu Rebreanu. Micălaca III delimitată de podul rutier peste râul Mureș (Micălaca III), calea ferată Arad-Timișoara între podul rutier și strada Nicolae Brânzeu exclusiv până la malul drept al râului Mureș și până la podul rutier. Calea Timișorii de la Podul Traian până la intersecția cu str. Lugojului. Calea Aurel Vlaicu de la Piața Gării până la str. Făt-Frumos. Calea Victoriei integral. Cartierul Funcționarilor delimitat de străzile Corneliu Coposu, str. Banu Mărăcine, str. Voluntarilor, C. Aurel Vlaicu și Calea Victoriei. Calea Radnei de la viaductul Micălaca până la str. Poenei.

ZONA C

Delimitată de malul drept al râului Mureș, din dreptul străzii Andrei Șaguna până la strada Pădurii, strada Pădurii (inclusiv) până la strada Condurașilor. De la strada Condurașilor inclusiv până la strada Griviței, strada Griviței inclusiv până la strada Liviu Rebreanu exclusiv, strada Liviu Rebreanu până la strada Oituz exclusiv, până la strada Dorobanților (fără străzile Eftimie Murgu și Căpitan Ignat care intră în zona B). De la strada Dorobanților exclusiv până la strada Andrei Șaguna, strada Andrei Șaguna exclusiv până la malul drept al râului Mureș; Strada Liviu Rebreanu din dreptul străzii Pădurii exclusiv până la strada Oituz, strada Oituz exclusiv, strada Haica Sava exclusiv, strada Meseriei exclusiv, strada Victoriei exclusiv până în Piața U.T.A. exclusiv. De la Piața U.T.A., Calea Aurel Vlaicu exclusiv până la Gara C.F.R. De la gara C.F.R., calea ferată până la strada Ovidiu. De la strada Ovidiu, Calea 6 Vânători, până la strada Artarului, până la strada Sălcuța inclusiv. De la strada Sălcuța până la strada Cedrului inclusiv, până la Calea 6 Vânători, de la 6 Vânători până la calea ferată Arad - Curtici. Calea ferată Arad - Curtici până la Calea Aurel Vlaicu exclusiv, până în dreptul gării Bujac. De la gara Bujac, strada Diana exclusiv până la strada Măgurii. De la strada Măgurii inclusiv, strada Decebal inclusiv, strada Libertății inclusiv strada Maramureș inclusiv, strada Constantin Brâncuși inclusiv, strada Flueraș inclusiv până la strada Cocorilor inclusiv, până la strada Filotei. De la stradă Filotei până la strada Liviu Rebreanu și strada Liviu Rebreanu inclusiv până la strada Pădurii. De la podul C.F.R. Grădiște, strada Petru Rareș exclusiv până la ultimul număr de casă din cartierul Grădiște, Calea Zimandului inclusiv până la strada Ovidiu, strada Costache Negruzzi inclusiv, strada Mierlei inclusiv, strada Boemiei inclusiv, strada Vișinului inclusiv, până la strada I.B. Deleanu inclusiv, până la strada Orient, de la strada Orient până la strada Orion exclusiv, de la strada Orion până la strada Grădina Poștei inclusiv până la calea ferată în dreptul străzii Prunului, strada Prunului inclusiv, până la Calea Radnei, strada Renașterii inclusiv până la strada Marginei inclusiv, calea ferată până la podul C.F.R. Arad - Timișoara și de la pod până la gara C.F.R. De la podul rutier Micălaca III până la calea ferată Arad - Timișoara pe malul stâng al râului Mureș. Calea ferată Arad - Timișoara până la Calea Timișorii, Calea Timișorii exclusiv până la benzinăria AVANTI. De la benzinăria AVANTI până la strada Ady Endre exclusiv până la strada Posada, de la strada Posada Canalul Mureșel până la extravilanul Municipiului Arad. De la Canalul Mureșel până la malul stâng al râului Mureș. Malul stâng al râului Mureș până la Podul Traian. De la Podul Traian malul stâng al râului Mureș până în dreptul străzii Radu de la Afumați. De la strada Radu de la Afumați până la podul rutier (Micălaca III). Strada Petru Rareș integral. Calea Radnei, de la str. Poenei până la intersecția cu str. Renașterii. Calea Aurel Vlaicu de la str. Făt-Frumos până la limita intravilanului. Calea Timișorii de la intersecția cu str. Lugojului până la Bariera C.F.R.

ZONA D

Delimitată de zona C și extravilanul Municipiului Arad. (Exemplu: Calea Radnei de la str. Renașterii până la limita intravilanului, str. Posada, 8 Martie, Agârbiceanu, Agricultorilor, Alexandru cel Bun, Alunului, Aprodul Purice, Arieșului, Armoniei, Aron Pumnul, Baba Novac, Bagdazar etc.).

M. DORGOȘAN

Poșta redacției ● Poșta redacției

SECERIȘUL GRÂULUI - EFECTUAT PE 32 LA SUTĂ DIN SUPRAFAȚA CULTIVATĂ

Potrivit datelor statistice deținute de Direcția Agricolă Arad, secerișul orzului și a orzoaicei de toamnă a intrat deja în linie dreaptă, ambele culturi fiind recoltate pe 96 la sută din suprafețe. Orzul a fost însămânțat pe 11.532 ha iar orzoaica de toamnă pe 5.542 ha.

Într-o săptămână de „foc continuu", agricultorii din județul nostru au reușit să recolteze 20.700 ha de grâu, ceea ce reprezintă 32 la sută din program. Până în prezent s-a înregistrat o producție medie de 2435 kg grâu/ha.

Gheorghe Rus, directorul general al Direcției Agricole Arad apreciază că „secerișul grâului se află în avans față de grafic deoarece maturizarea bobului a fost grăbită de temperaturile mari înregistrate". Cu privire la calitatea grâului, dl. Rus ne-a spus că, deocamdată, specialiștii Direcției Agricole nu se pot pronunța întrucât marea majoritate a producției a fost depozitată în hambare, proprietatea producătorilor agricoli.

Tot în această perioadă se află în curs de executare lucrări de eliberare a terenului și arături de vară.

C. TRIF

CONSULTANȚII AGRICOLI - AGENȚI ECOLOGICI VOLUNTARI

Recent, potrivit unui ordin al Ministerului Apelor și Protecției Mediului, între Inspectoratul de Protecție a Mediului și Oficiul Județean de Consultanță Agricolă a fost semnat un protocol privind acreditarea consultanților agricoli ca și agenți ecologici voluntari.

După cum aflăm de la ing. **LEONARD ZORITI**, șef de serviciu în cadrul OJCA Arad, principalele activități care vor fi în atenția agenților ecologici voluntari sunt: a) modul de gospodărire a spațiilor verzi (parcuri, grădini, zone verzi amenajate în cartierele de locuințe); b) modul de depozitare a deșeurilor menajere și industriale; c) modul de administrare a unor arii protejate; d) activitatea agenților economici care ar putea polua mediul (apa, aer, sol, fauna și flora) și care utilizează în mod nerațional resursele naturale; e) conștientizarea și promovarea unei atitudini corespunzătoare, a locuitorilor (cetățenilor, persoanelor fizice și / sau juridice) din zona de activitate, în legătură cu importanța protecției mediului.

C. TRIF

Din acest an

Aradul are Colegiu universitar de clinică și farmacie veterinară

Statisticile au demonstrat deja faptul că o zootehnie performantă nu se poate face „după ureche". Din păcate, județul nostru a fost văduvit, mai ales în ultimul timp, de un cadru instituțional care să pregătească specialiști în acest domeniu. După o așteptare de 45 de ani, Aradul este pe cale să reînvie cum a fost odată, tradiția învățământului veterinar, prin înființarea Colegiului universitar de clinică și farmacie veterinară în cadrul Universității de Vest „Vasile Goldiș". (UVVG)

Rectorul UVVG, prof. univ. dr. **AUREL ARDELEAN** spune că autorizarea Colegiului reprezintă încununarea unui efort susținut depus în ultima vreme, justificat și prin faptul că în municipiul nostru - cea mai mare poartă rutieră și feroviară de intrare în țară - se impunea apariția unui astfel de pilon universitar.

La rândul său **AUREL PETRU DĂRĂU**, lector univ. drd., în cadrul UVVG, - fost director la Institutul Pasteur din Arad - declară că planul de învățământ aferent Colegiului universitar de clinică și farmacie veterinară este unul foarte pragmatic în deplină concordanță cu aplicațiile și exploatațiile actuale. „Astfel se vor preda discipline care să ofere o inserție profesională după absolvire în cabinetele medico-veterinare, unități de creștere a animalelor, exploatații private, farmacii veterinare, fabrici de uz veterinar, industrie alimentară cât și în sectorul igienei produselor alimentare".

Dl. DĂRĂU ne mai asigură de faptul că studenții Colegiului vor beneficia de o bază didactică de excepție, laboratoare dotate la standarde internaționale, bibliotecă universitară și baze recreative.

C. TRIF

Amenzi de 30 milioane de lei pentru arderea miriștilor

Inspectoratul de Protecția Mediului atrage atenția tuturor deținătorilor de terenuri agricole (persoane fizice sau juridice) că se interzice categoric arderea miriștilor, tufărișurilor sau vegetației ierboase. Astfel de acțiuni afectează grav factorii de mediu și prezintă pericolul izbucnirii și extinderii incendiilor asupra zonelor limitrofe (căi de comunicații, gospodării ale populației).

Potrivit Legii 137/1995 republicată, art. 52 lit. c, aceste fapte se sancționează cu amendă contravențională cuprinsă între 1-6 milioane lei pentru persoane fizice și între 5-30 milioane lei pentru persoane juridice.

În situația în care perimetrele în cauză sunt situate în arii protejate, faptele constituie infracțiuni.

Inspectoratul de Protecția Mediului recomandă producătorilor agricoli balotarea paielor sau tocarea acestora și împrăștierea pe suprafețele arabile.

C. TRIF

Ne-am interesat pentru dvs.

MARIA HIRINA și **PARASCHIVA HIBRANT**, actualmente domiciliate în Răpsig, județul Arad, susțin că erau îndreptățite să intre în proprietatea unor suprafețe de teren agricol de pe raza comunei Sântana, și că deși au depus cererile în termen n-au mai primit nici un răspuns.

Pentru a vedea cum stau lucrurile, am luat legătura cu MIRCEA MICULA, specialist la serviciul agricol din cadrul Primăriei Sântana. Astfel am aflat că **PARASCHIVA HIBRANT** a decăzut din drepturi întrucât cererea ei, cu numărul de înregistrare 2903, nu a fost depusă în termen.

În ceea ce privește a doua petentă, **MARIA HIRINA**, solicitarea acesteia, având numărul de înregistrare 2901, a fost respinsă de către Comisia locală Sântana deoarece nu s-a putut face dovada proprietății prin înscrisuri. Dl. Micula mai spune, în acest caz, MARIA HIRINA n-a contestat hotărârea comisiei locale, cu toate că, potrivit legii avea posibilitatea.

C. T.

Protecția fitosanitară a culturilor de ardeioase

Dr. ing. Petru Vărădie

Pe parcursul lunii iunie, în culturile de ardeioase din câmp și spații protejate, au fost semnalate o serie de atacuri produse de agenți patogeni și dăunători, la care s-au adăugat și unele afecțiuni de natură fiziologică. Vremea caldă și secetoasă a avut un rol determinant în frecvența ridicată a afecțiunilor.

În prezent, cele mai mari probleme le ridică putregaiul apical, scuturarea florilor, bolile vasculare, păianjenul roșu comun și cel lat, omida fructelor, tripsul și este de așteptat să apară musculița albă și chiar păduchii de frunze.

Datorită temperaturilor ridicate, eficacitatea tratamentelor poate să înregistreze valori mai scăzute, dar și mai grav este faptul că, în unele cazuri apar și fenomene de fitotoxicitate. De aceea, este recomandat să manifestăm prudență în folosirea unor amestecuri de produse și chiar să acordăm mai multă atenție calității apei folosite la prepararea soluției. Stropirile se vor face în acele perioade ale zilei când temperaturile au valori moderate. De asemenea, umiditatea relativă a aerului trebuie să fie în limite normale.

Foarte periculoase sunt situațiile în care aerul este prea umed, pe fond de temperaturi ridicate. Există tratamente, în special cele cu acțiune fiziologică ale căror aplicare trebuie să se facă la începutul zilei.

Programul de tratamente trebuie alcătuit judicios, mai ales că în această perioadă ardeiul se află în faza de maturitate tehnologică a fructelor. De aceea, este important să stabilim mai întâi, cât mai exact, cauzele care duc la anumite manifestări anormale ale plantelor și abia apoi să acționăm. Iată de ce, în rândurile care urmează vom trece în revistă câteva dintre problemele semnalate în culturile de ardeioase din zona noastră legumicolă.

● PUTREGAIUL APICAL (afecțiune fiziologică)

Problemele apar la fructe și constau în apariția unor pete maronii sau albicioase situate spre vârful fructului sau în treimea superioară a acestuia, pe partea expusă direct la soare.

Cauza acestei afecțiuni este dezechilibrul hidric apărut la nivelul plantei ca urmare a pierderii prin transpirație a unei cantități de apă mai mari decât cea absorbită. Pierderea bruscă a apei din fruct provoacă sfășierea țesuturilor, ceea ce duce la apariția simptomului de putregai sau la apariția unor pete albicioase (opăreli). Pentru îmbunătățirea regimului hidric se impune asigurarea apei în sol în mod constant, la un nivel optim, aplicarea unor fertilizări foliare sau la sol cu azotat de calciu, folosirea plaselor de umbrire sau cretizarea foliei, evitarea excesului de azot.

● SCUTURAREA FLORILOR (afecțiune fiziologică)

Florile cad în masă fără să fie semnalată o brunificare a acestora. Căderea florilor poate avea și cauze patologice dar, în acest caz vom analiza cauzele nepatologice care pot conduce la acest fenomen. Iată câteva din acestea: concentrația mare a sărurilor din sol, fertilizările neraționale cu azot, desimi prea mari, carențe induse de microelemente (bor - ca urmare a excesului de săruri sau calciu), seceta atmosferică ridicată, alți factori de stres (poluarea mediului, răcirea bruscă a solului prin udări etc.).

Se recomandă optimizarea factorilor de mediu și fertilizarea rațională cu îngrășăminte mixte complexe cu microelemente (Cropcare 3, Ferticare II, Cristalon etc.), stimularea legării florilor cu produse recomandate (Lagarex, Solex, Revital etc.).

● OFILIEREA (afecțiuni patologice)

Se observă mai bine la amiază când fie o parte din frunze, fie întreaga plantă are un aspect vizibil de ofilire.

Cauza principală o reprezintă ciupercile vasculare **Verticillium dahliae** și **Fusarium oxysporum f. sp. vasinfectum**. Prima ciupercă atacă foarte multe plante de cultură și din flora spontană, în timp ce cea de-a doua parazitează numai ardeioasele.

Combaterea este greu de realizat, de cele mai multe ori putem asigura doar o limitare a extinderii atacului. În acest sens, se recomandă să eliminăm din cultură plantele cu simptome de ofilire, să înlocuim udarea prin inundare sau pe brazde cu cea prin aspersie sau picurare, iar în

zonele afectate să aplicăm tratamente la sol cu unul din produsele: Bavistin, Benlate, Benomyl, Fundazol, Topsin etc.

DĂUNĂTORI

● PĂIANJENUL ROȘU COMUN

Pe fața inferioară a frunzei, de-a lungul nervurii principale, putem observa o pâslă mătăsoasă, căreia îi corespunde pe partea superioară o depigmentare a frunzei.

Atacul este produs de specia **Tetranychus urticae**, dăunător specific mai multor plante legumicole (în special fasolea, castraveții, vinetele etc.).

La combatere, trebuie să avem în vedere evitarea vecinătății unor specii preferate de dăunător. Pe cale chimică vom interveni cu 2-3 tratamente pe ciclu de cultură folosind produse cu acțiune ovicidă-larvicidă și acaricidă (Nissorun 0,05%, Apollo 0,04%, Danirun 0,06%, Demitan 0,05%, Khelthane 0,2%, Penstyl 0,05% etc.)

PĂIANJENUL LAT

Frunzele capătă un aspect gofrat, se produce o scurtnodare a vârfului plantei, florile cad în masă, fructele sunt mici și au un aspect rugos.

I. Specia care produce scurtnodarea ardeiului este **Polifagotarsonemus latus**, care atacă mai ales culturile din solarii iar în anii călduroși și pe cele din câmp.

II. Combaterea este mult mai dificilă, de aceea, se recomandă ca aplicarea tratamentelor să se facă preventiv, folosind în general aceleași produse recomandate și pentru păianjenul roșu comun.

OMIDA FRUCTELOR

Pe frunze pot fi observate perforații asemănătoare cu cele produse de melci. Fructele sunt perforate și depreciate calitativ.

Atacul este produs de specia **Helicoverpa armigera** și este specific anilor călduroși și secetoși. Pagubele pe care le produce pot fi foarte mari.

La combatere trebuie să avem în vedere faptul că, dăunătorul atacă un foarte mare număr de plante, printre care și porumbul. Produsele cu efect bun sunt: Dipel 2XVP 0,05%, Biobit XL 0,1%, Dimilin 25 WP 0,05% Nomolt 15 SC 0,05%, Victenon 0,08% etc.

În ce constă o alimentație sănătoasă?

Regimul alimentar este foarte important pentru sănătatea noastră.

Din păcate, foarte mulți oameni sunt axați pe un regim alimentar cu conținut crescut în grăsimi, colesterol și zahăr, necunoscând că acest tip de alimentație poate genera cancer, diabet, obezitate, boli cardiovasculare. Mai grav este că unele persoane cunosc aceste lucruri, însă le ignoră, până în momentul în care se îmbolnăvesc grav și atunci e prea târziu să mai schimbe ceva.

Înțelegerea alimentației corecte este simplă, iar hrana bună este la îndemână, trebuie doar să o alegem. Iată cât de simplu este:

❒ să creștem consumul de cereale integrale (cereale cu lactate, pâine neagră)

❒ să reducem consumul de paste făinoase, pâine albă și alte produse făinoase suprarafinate

❒ să creștem consumul de crudități (fructe, legume, zarzavaturi)

❒ să reducem consumul de zahăr, să introducem în alimentația zilnică mierea de albine. Încă din copilărie trebuie făcută educația alimentară: fără prea multe bomboane, ciocolată, prăjituri, înghețată, în general, fără prea multe dulciuri

❒ să nu consumăm carne grasă, ouă multe, carne prăjită în ulei, pe cărbuni sau carne afumată, alimente arse, ulei refolosit, alcool, sare în exces, frișcă, produse lactate integrale (bogate în colesterol)

❒ să ne obișnuim să consumăm pește, carne slabă (mai ales de pui), fasole, nuci, alune (proaspete, fără adaos de ulei și sare)

❒ trebuie evitată afumarea alimentelor de orice fel, care conțin adesea niveluri mari de substanțe cancerigene

❒ să folosim la prepararea salatelor ulei de măsline

❒ să nu preparăm mâncărurile cu rântaș

❒ cel mai sănătos este să adăugăm uleiul la sfârșit, după ce am terminat mâncarea

❒ meniul zilnic trebuie să fie cât mai divers, să conțină toate principiile alimentare. Când vă gândiți la alcătuirea lui să nu omiteți: lactatele degresate, fructele și legumele, carnea slabă sau peștele, proteinele vegetale (soia, nuci, alune, fasole etc.), sucurile proaspete (din legume și fructe), ceaiurile din plante medicinale.

❒ nu în ultimul rând, să beți lichide suficiente (2-3 litri pe zi), în special apă plată și ceaiuri (neîndulcite). Pentru a ne însuși aceste principii, trebuie să renunțăm la obiceiurile culinare greșite, moștenite. Nu întâmplător, Aradul este fruntaș în bolile canceroase și cardiovasculare. Acest lucru trebuie să ne dea de gândit!

O altă problemă a alimentației moderne o constituie cea a aditivilor alimentari. Denumirile chimice complexe de pe etichetele alimentelor îi pot face pe oameni să se întrebe dacă nu cumva sunt otrăviți lent. Aplicarea recentă a chimiei moderne și a tehnologiei la producția alimentară a dat naștere la o proliferare anormală a alimentelor semiartificiale făcute din amidon rafinat, zahăr și grăsimi, plus îmbogățitori, emulsifianți, umezitori, arome, stabilizatori, coloranți, conservanți și alți aditivi. Practic, aceste alimente înalt prelucrate tind să aducă organismului calorii, aditivi și atât. Este clar că unele alimente au nevoie de protecție, pentru a nu se altera. Totul este să se folosească doar acei aditivi care s-au dovedit a fi netoxici pentru sănătatea noastră.

De aceea, în România este nevoie de respectarea normelor internaționale cu privire la utilizarea acestor substanțe, iar instituțiile abilitate trebuie să controleze sever modul lor de aplicare.

MEDICUL VĂ RĂSPUNDE!

● **N. A., 38 ani, Arad.** Este bine să vă examinați lunar sânii. Cei mai mulți noduli nu sunt canceroși. Dacă observați o schimbare a sânilor, trebuie să mergeți la medic, fără să intrați în panică. Examinarea sânilor trebuie făcută după menstruație. Este normal ca un sân să fie ușor mai mărit decât celălalt. Verificarea sânilor se face atât în picioare cât și în poziția culcat. Țineți degetele întinse și pipăiți ușor sânii, cu mișcări circulare, începând dinspre exterior către mamelon. Verificați ambii sâni, axilele (zona de sub braț), sub sâni și deasupra claviculelor. Sânul stâng se verifică cu mâna dreaptă și sânul drept cu mâna stângă.

Beți ceai preparat din coada-șoricelului, crețișoară, gălbenele, urzică, sunătoare și tătănească (rădăcină). Tătăneasa se fierbe 10 minute, restul plantelor se infuzează 15 minute. La 1500 ml apă, adăugați 1 prinsătură cu 3 degete, din fiecare plantă. Nu consumați grăsimi animale, dulciuri concentrate, prăjeli, sucuri din comerț.

Consumați multe salate din crudități cu ulei de măsline. Nu fumați și evitați, pe cât posibil, stresul. E foarte importantă relaxarea de la sfârșitul săptămânii. Mergeți pe jos, cu bicicleta sau faceți aerobic.

I P. L. 69 ani, Arad. Pentru combaterea hemoroizilor, faceți băi de șezut (călduțe, nu fierbinți) cu ceai din gălbenele, coada-șoricelului și scoarță de stejar. Stejarul se fierbe 20 minute, coada-șoricelului, 3 minute, iar gălbenelele se adaugă la sfârșit, fără a le fierbe. Lăsați totul la infuzat 30 minute, apoi răsturnați ceaiul, cu tot cu plante, în vasul de baie și faceți baia șezutului, 15 minute. La 6 l de apă adăugați câte 2 linguri (mari) din fiecare plantă. După baie, aplicați unguent cu propolis. Beți 3 căni de ceai antihemoroidal, zilnic.

Pilula contraceptivă nu sporește riscul de cancer la sân

Utilizarea pilulei contraceptive nu sporește riscul de cancer la sîn, afirmă un studiu american de mare amploare.

Studiul, publicat în revista "The New England Journal of Medicine", a fost efectuat pe 9.200 de femei, cu vîrste cuprinse între 35 și 64 de ani, care fac parte din prima generație care a avut acces la pilula contraceptivă.

Aproape jumătate dintre participantele la studiu fie că au utilizat sau nu anticoncepționale în anumite perioade, aveau cancer la sîn, recent diagnosticat. Numărul femeilor afectate de de cancer la sîn și care utilizaseră pilula nu era mai mare decît al celor care nu au folosit niciodată această metodă de contracepție, reiese din studiul condus de Polly Marchbanks de la Centrul de Control și Prevenire a Bolilor din Atlanta, Georgia. Dr. David Fleming, director interimar al Centrului, arată că femeile erau neliniștite de o posibilă legătură de cauzalitate între contracepția orală și cancerul la sîn. "Acest studiu ar trebui să risipească temerile femeilor în legătură cu pilula contraceptivă și cancerul la sîn", a spus el.

În Statele Unite, circa 80% dintre femeile născute după 1945 au utilizat pilula contraceptivă.

Potrivit statisticilor disponibile, anual, 400.000 de femei din toată lumea mor de cancer la sîn și sînt diagnosticate 800.000 de cazuri noi. După cancerul la plămîni, cancerul la sîn este a doua cauză a mortalității la femei.

PROCTOLINE
centrul medical proctologic

PROCTOLINE
oferă posibilitatea tratării de:
hemoroizi
fisuri anale

Nu este necesară spitalizarea, viața personală și activitatea profesională nefiind afectate. Tratamentul nu necesită pregătire preoperatorie (clismă etc.). Beneficiați de un tratament modern practicat cu succes în țările occidentale.

FĂRĂ OPERAȚII!

Responsabilitatea deplină a rezultatelor

TIMIȘOARA 056 221.219
BUCUREȘTI 021 311.19.69 BAIA MARE 0262 212.622
BRAȘOV 0268 333.985 IAȘI 0232 261.818

Piersicile și perele

● **Piersicile** conțin apă, zaharuri, acizi, substanțe pectice, celuloză, substanțe minerale (sunt bogate în fosfor, fier, potasiu etc.), provitamina A, vitaminele din complexul B (B1, B2, B6, acid pantotenic, vitamina PP), vitamina C și alte substanțe.

În scopuri terapeutice se utilizează fructele, florile și frunzele de piersic.

Fructele sunt **energetice, diuretice, ușor laxative, alcalinizante, vermifuge.** Datorită conținutului crescut în fier, refac hemoglobina, fiind indicate **persoanelor anemice.** Piersicile ajută la o bună digestie, fiind recomandate **persoanelor dispeptice.** Având reacție alcalină, piersicile, ca și caisele **reglează digestia** și sunt recomandate în **litiazele urinare.** Se mai recomandă în hematurii, gastrită hiperacidă, ulcer gastroduodenal, colică biliară, constipație.

Florile piersicului au efect sedativ, antispastic și laxativ.

Frunzele de piersic au efect vermifug.

● **Perele** conțin apă, zaharuri, acizi organici, substanțe tanoide, substanțe pectice, proteine brute, provitamina A, vitaminele A, B1, B2, PP, C, acid pantotenic, săruri minerale, celuloză etc. Sunt de două ori mai bogate în săruri minerale decât merele, dar mai sărace în vitamine.

În scopuri terapeutice se folosesc fructele și frunzele.

Având **efect energic, diuretic, depurativ, sedativ, antiputrid și urolitic,** perele sunt indicate în dieta alimentară a celor suferinzi de astenie, surmenaj, reumatism, gută, artrită, tuberculoză, litiază urică (previn depunerea uraților și favorizează eliminarea lor), colică biliară, dischinezie biliară etc. Acțiunea depurativă a perelor se datorează **flavonoidelor** (vitaminei P) și enzimelor. Datorită levulozei, aceste fructe sunt admise și diabeticilor (J. Valnet).

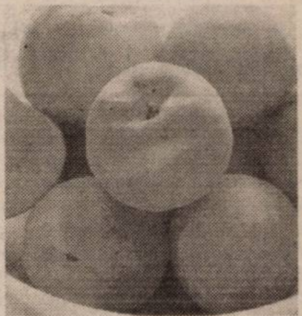

Perele astringente sunt constipante, iar celelalte sunt laxative.

Infuzia de frunze are proprietăți diuretice, dezinfectante, antiinflamatoare, ușor sedative, favorizează dizolvarea calculilor renali. Această infuzie se folosește ca adjuvant în cistite, litiază urică, afecțiuni vezicale și ale prostatei. Pe lângă tanin, frunzele de păr conțin **ARBUTOZID**, care contribuie la dezinfectarea căilor biliare.

Infecțiile micotice ale unghiilor pot conduce la amputarea piciorului

◆ **Obțineți consultații gratuite sunând la telefonul 093-255-113**

Dacă dumneavoastră, o rudă, un coleg de serviciu sau un prieten suferă de o afecțiune micotică a unghiilor (onicomicoză), puteți obține programări pentru o consultație gratuită la un cabinet de dermatologie din Arad sunând la numărul de telefon 093-255.113, de luni până vineri, între orele 9,00-18,00, până în 12 iulie.

Infecția micotică a unghiilor apare mai frecvent la picioare, începând deseori la degetul mare. Unghiile încep să-și piardă luciul și transluciditatea, devenind opace, schimbându-și culoarea în galben-brun iar suprafața devine neregulată. Unghiile se îngroașă, devin sfărâmicioase, se desprind datorită dezvoltării subunghiale a unui depozit fungic galben sfărâmicios asemănător cu măduva de soc, în final ajungându-se la distrugerea lor parțială sau totală.

Creșterea numărului de îmbolnăviri cu onicomicoză se datorează faptului că peste **80% din cei infectați nu se prezintă la medicul dermatolog pentru diagnosticare și tratament, considerând-o drept o problemă cosmetică minoră.** Dl. Prof. Dr. Nicolae Maier, șeful Clinicii de Dermatologie din Cluj-Napoca, subliniază faptul că onicomicozele netratate reprezintă „o sursă de contaminare pentru familie prin folosirea acelorași obiecte infectate de bolnav: prosoape, papuci, ciorapi, instrumente de manichiură sau contact direct". Transmiterea bolii poate viza de asemenea colegii de la locul de muncă sau persoanele din jur în special în locuri publice precum: bazine de înot, cabine comune pentru dușuri, saune, săli de sport, ștranduri, etc. De asemenea, la bolnavul cu onicomicoză există riscul autoinfectării micotice cu apariția micozei și pe alte zone ale corpului precum și generarea de complicații medicale grave.

Onicomicoza este prezentă la o treime dintre diabetici, ceea ce conduce la agravarea așa zisului „picior diabetic". Dacă infecția micotică rămâne netratată ea poate progresa, determinând apariția celulitei, osteomielitei pentru ca în stadiul final al bolii să se ajungă chiar la amputarea piciorului.

Tratamentul onicomicozei nu trebuie neglijat - trebuie început cât mai devreme posibil în scopul prevenirii extinderii bolii și apariției complicațiilor. Medicul specialist este singurul care poate rezolva onicomicoza, recomandând cel mai modern și eficient tratament cu administrare orală, de scurtă durată (terapia PULS).

Pagină realizată de dr. MARIA FILIMON

Ofertă educațională bogată, la „Științe economice”

◆ dialog cu conf. univ. dr. Mariana Nagy, decanul Facultății de Științe Economice din cadrul Universității „Aurel Vlaicu”

– Facultatea de Științe economice se numără printre cele mai solicitate. Care este oferta educațională pentru anul universitar 2002-2003?

– Facultatea de Științe Economice funcționează cu specializări acreditate prin Hotărârea Guvernului României publicată în M.O. 313 din 13.05.2002. Oferta educațională pentru anul universitar 2002/2003 cuprinde următoarele specializări:

■ Finanțe - Bănci (zi, fără frecvență, învățământ la distanță)

■ Contabilitate și Informatică de gestiune (zi, fără frecvență, învățământ la distanță)

■ Economia comerțului, turismului și serviciilor (zi, fără frecvență)

■ Contabilitate (colegiu)

– Cum se face admiterea?

– Admiterea, atât pe locurile bugetare cât și cu taxă, se face prin concurs de dosare, pe baza mediei de bacalaureat. Înscrierile au loc în perioada 17-25 iulie 2002 cu afișarea rezultatelor în data de 27 iulie 2002. Pentru locurile rămase, se organizează o sesiune de toamnă, în perioada 2-8 septembrie 2002, cu afișarea rezultatelor în data de 10 septembrie 2002. Informații referitoare la admitere se pot obține zilnic la sediul Facultății de Științe Economice, B-dul Revoluției nr. 77, telefon 280679, 283923 sau pe site-ul universității: www.uav.ro.

– Ce informații utile mai puteți oferi viitorilor candidați?

– Pregătirea studenților este asigurată la cele mai înalte standarde, de un corp profesoral cu experiență teoretică și practică, astfel încât viitorii absolvenți să se încadreze eficient în ramurile economice pentru care optează.

■ Formele de învățământ la distanță și fără frecvență oferă o diplomă echivalentă celei de la forma de învățământ zi și se adresează în special celor care doresc să efectueze o pregătire universitară în paralel cu desfășurarea activității la locul de muncă.

■ Pentru locurile cu taxă, taxa de școlarizare este neschimbată față de anul universitar anterior (360 USD la zi și 300 USD pentru celelalte forme de școlarizare).

■ Studenții beneficiază de facilități la plata taxei: rate lunare convenabile sau reducere dacă se plătește integral la începutul anului (36 dolari/lunar; 335 dolari plătiți integral).

■ Studenții proveniți din aceeași familie (rude de gradul I) beneficiază de reduceri.

■ Bursele de studiu și de merit se repartizează atât studenților bugetari cât și celor cu taxă, singurul criteriu fiind rezultatele la învățătură.

■ Bursele sociale se acordă studenților cu probleme deosebite.

■ Studenții pot beneficia de cazare în cămine.

■ Cursurile se desfășoară la sediul Facultății de Științe Economice, în săli de curs și laboratoare dotate cu tehnică de calcul la cel mai înalt nivel.

■ Oferta de mobilități studențești, prin programe Erasmus sau similare, permite efectuarea unei perioade de studiu în străinătate; examenele se recunosc prin aplicarea sistemului de credite transferabile.

■ Studenții pot participa la activitatea științifică în cadrul cercurilor studențești.

■ Liga studenților oferă posibilitatea desfășurării unei activități culturale, științifice, recreative etc. într-un cadru organizat.

– Vă mulțumesc.

A consemnat
V. FILIP

Elevii de la „Generală 1”

Mesageri ai dansului popular românesc

La aproape 200 km de Viena, într-o mică dar frumoasă localitate austriacă, se organizează - din doi în doi ani - „Festivalul fierului” (pentru că locuitorii acestei așezări sunt mari meșteri fierari - pe o stradă de aproximativ 2,5 km întâlnești numai prelucrători ai fierului).

La ediția din acest an, care a avut loc recent, au participat, ca invitați, fierari din 26 de țări, prezentându-și măiestria în fața miilor de spectatori. Cu acest prilej au fost invitate și formații artistice de pretutindeni. Între acestea s-a numărat și echipa de dansuri a Școlii Generale nr. 1 Arad, care a prezentat spectacole folclorice pe tot parcursul festivalului.

Deși afară erau peste 40 de grade, iar copiii erau îmbrăcați cu toate piesele costumului popular românesc (din mai multe zone) s-au străduit, din toate puterile, să demonstreze tuturor frumusețea jocului nostru strămoșesc. Ei au prezentat câte trei spectacole pe zi, iar dansurile de pe Valea Mureșului, Țara Zarandului, Călușarul, Dansul fetelor din Crihalna, dansurile din Făgăraș au fost o adevărată încântare pentru toți, copiii fiind răsplătiți cu aplauze și felicitări. Echipa de dansuri a fost apreciată din toate punctele de vedere: măiestrie artistică, ținută, comportament; toți membrii formației merită felicitări pentru modul în care au reprezentat România peste hotare ca adevărați mesageri ai folclorului românesc.

Micii dansatori au dorit să mulțumească tuturor celor care i-au ajutat - d-lui Băran de la MEC, d-lui prof. Pavel Sârbu, inspector școlar general, d-lui Viorel Nistor, maestru coregraf, Centrului Județean de Cultură, firmelor Sabina & Co. și S.C. Boboc SRL - dar, mai ales, d-nei prof. Georgeta Bătrân, inițiatorul și organizatorul acestui turneu la festival.

V. F.

Se caută sponsori pentru un

Spectacol reper la „Marionete”

Teatrul de Marionete din Arad pregătește un spectacol reper în cultura română. Nu e nici o exagerare în această afirmație. Dacă ne gândim doar că este vorba despre un text eminescian - „Făt-Frumos din lacrimă” - și despre doi dintre cei mai importanți creatori de teatru la ora actuală - regizorul Victor Ioan Frunză și scenografa Adriana Grand, ne dăm seama de anvergura proiectului. „De doi ani ne dorim acest spectacol. Este cel mai ambițios proiect al meu de până acum, un testament pe care am onoarea să îl las generațiilor care vor veni.”, spune Dan Antoci, directorul Teatrului de Marionete.

Un astfel de spectacol nu poate fi adus în fața celui mai exigent public, copiii, oricum. De Eminescu nu poți să îți bați joc, să-l învelești în mediocritate. Cine înțelege aceste lucruri și prețuiește actul artistic de valoare, poate să ajute la desăvârșirea lui, donând bani în contul 50073678297, la Trezoreria Arad. Începutul a fost deja făcut de cotidianul „Adevărul”, care a oferit Teatrului de Merionete 3 milioane de lei. Fie ca gestul nostru să fie urmat și de altele, pentru a da roadele de care se vor bucura copiii noștri.

C.L.

Și la Bac, tot Caragiale

Elevii care în această vară au dat examene, au cam știut la ce să se aștepte. Este Anul Caragiale și, după „Dl. Goe” la Capacitate, ultimul subiect la proba scrisă la limba și literatura română la Bacalaureat, susținută ieri, a fost... comicul la Caragiale. Din subiectul extras (varianta 1) mai spicuim: poezia „Gorunul” de Lucian Blaga - înțelegere de text, redactarea unei scrisori - pentru verificarea scrierii funcționale și un subiect de limba română (gramatică), la nivele diferențiate în funcție de profil.

„Sunt subiecte de dificultate medie, care respectă programa de Bacalaureat și care au fost elaborate în conformitate cu modelele trimise în școli de Serviciul Național de Evaluare și Examinare.”, a declarat prof. **Dumitru Mihăilescu**, inspector de specialitate în cadrul I.Ș.J. Arad.

Absolvenții au susținut această primă probă scrisă a Bacalaureatului în 15 centre din județ, urmând ca lucrările să fie corectate în 3 centre.

„Eu nu am scris ca să placă publicului”

Riana Irimie a terminat clasa a VII-a la Colegiul Național „Elena Ghiba-Birta” și, de curând, și-a lansat primul volum de versuri, „Copacul sufletului meu”. Am stat de vorbă cu ea după lansare, în răcorosul foaier al Teatrului de Stat. Am descoperit în Riana o fetiță delicată, sensibilă, dezarmant de sinceră și de o maturitate extraordinară.

-Cum te-ai simțit la lansarea cărții tale, Riana?

-Am avut puține emoții, dar am fost fericită că am fost apreciată. Eu nu am scris ca să placă publicului, am scris pur și simplu ce simțeam. A fost ideea mamei mele Ramona să public ce am scris, ea este cea care mă îndrumă.

-Când și cum ai început să scrii?

-Când eram mică, îmi aduc aminte că mama mă întreba ce simțeam, ce cuvinte îmi veneau în minte când vedeam ceva sau când trăiam un eveniment deosebit, și ea nota. Și acum mai am acele poezii. Apoi am început să scriu singură de când am învățat literele.

-Vorbești foarte frumos despre mama ta.

Cred că aveți o relație cu totul specială.

-Dintotdeauna am avut o relație de prietenie. Discută cu mine ca și cu un om mare. Știm amândouă ce are fiecare pe suflet.

-Ai scriitori preferați?

-Marii poeți români, de la Eminescu, Nichita Stănescu, până la contemporani, ca Adrian Păunescu. Cred că fiecare a avut ceva de spus. Însă poeta sufletului meu, și aici sunt poate subiectivă, este mama mea Ramona, care va lansa și ea, sper, un volum de poezii.

-Înafară de poezie, ce alte pasiuni la fel de mari ai?

-Îmi place să învăț, pentru școală, la diferite materii. În rest, la discotecă nu mă duc. E zgomot. Îmi place să merg la mare, în natură - la pădure, la pescuit.

-Stai mult în fața oglinzii? Te preocupă felul în care arăți?

-Sigur, îmi place să fiu curată, să miros frumos, dar nu mă vopsesc, nu mă machiez... Când îmi cumpăr haine, merg cu mama la magazin, avem aceleași gusturi.

-Pe când să așteptăm următoarea ta carte?

-În iarnă aș vrea să mai scot o carte, tot de poeme.

-Ce vrei să te faci când o să fii mare?

-Îmi place mult biologia și chimia. Cred că voi fi medic.

CĂTĂLINA LATU
Foto: ONORIU FELEA

I. L. Caragiale - jurnalist

Asemenea lui M. Eminescu, marele nostru dramaturg a fost și un iscusit gazetar, timp de aproape patru decenii. Începutul l-a făcut la „Telegraful” (1873), unde a publicat anecdote, proză umoristică și articole politice sau culturale nesemnate. La „Ghimpele” (1874), revistă umoristică și antidinastică ori la „Națiunea română” (1877), unde numele său nu apare, I. L. Caragiale a lucrat ca membru al redacțiilor.

El a mai trecut și pe la alte publicații, cum au fost „Alegătorul liber” (1875), „Unirea democratică” (1876), „Timpul” (1876), „Epoca” (1885), „Universul” (1884); din 1877 a organizat și condus „Claponul” și în 1893, „Moftul român”.

La „Ghimpele”, scriitorul nostru a semnat Car, Policar, debutând cu versuri dedicate baritonului Agostino Mazzoli. La „Bobârnacul” (1878) semnează unele schițe umoristice, cum au fost: **Crăcănel, O nouă decorație, Un nou poet** etc.

În ceea ce privește „Claponul”, „Foiță hazlie și populară”, cum era subintitulată această revistă umoristică și literară, apărută la București, în 1877, în total șase numere, pe coperta căreia se menționa: „Apare când iese de sub tipar!”, era scrisă în întregime de către I.L. Caragiale. În **Profesiune de credință către cititori**, el parodiază articolele - program ale unor reviste care dispăreau fără să-și realizeze intențiile. Dintre rubricile publicației amintim: **Camera deputaților din Stambul, Gogoși, Prospături în stil și cu sintaxa „Monitorului oficial”, Ultimele gogoși calde** etc. Multe dintre **Gogoși** vor fi preluate în „Calendarul Claponului” (1878), iar schițele sale prefigurează unele situații și personaje din **O noapte furtunoasă**.

La „Unirea democratică” (1876), care a adoptat ca principiu „naționalitatea și democrația”, I. L. Caragiale publică mai multe articole politice, note, anecdote, apărute la rubrica **Felurimi**. La „Timpul” (1876), deși făcea parte într-o vreme din conducerea publicației, fără să se consemneze acest lucru, I. L. Caragiale scrie articole de fond, dintre care amintim: **Naționali liberali** (1878), **Liberalii și conservatorii** (1878), **Ce este „centrul”?** (1878), reportaje parlamentare, știri interne și externe, note, informații, cronici teatrale etc.

La „Universul” (1884), I. L. Caragiale a semnat diferite schițe și rubrica **Notițe critice**, unde sunt dezbătute problemele politice și culturale ale timpului. După stabilirea sa la Berlin, autorul **Năpastei** trimite de-acolo schițele **Țal** (nr. 59/1909), **Ion** (nr. 6/1909), **Partea poetului** (nr. 80/1909), cronica veselă **Ouăle roșii** (nr. 86/1909), apoi o recenzie la **Apus de soare** de B. Șt. Delavrancea (nr. 70/1909), pentru ca în numărul 73/1909 să fie publicată corespondența dintre A. Vlahuță și I. L. Caragiale.

La 24 iunie 1893, împreună cu Anton Bacalbașa, I. L. Caragiale scoate „Moftul român”, revistă spiritistă națională pentru răspândirea științelor oculte în Dacia Traiană. Fiecare număr tipărea pe copertă o caricatură de actualitate. Rubricile: **Cronica literară, Mofturi, Culmi,** apoi anunțuri și diversele editoriale erau semnate atât de Caragiale, cât și de Bacalbașa. În ceea ce-l privește pe Caragiale acesta a publicat: ***Moftangiul, Moftangioaica, Moftangiul în știință, Școala română***, care, apoi, sunt republicate cu titlurile schimbate: **Românul, Românca, Savantul, Un pedagog de școală nouă.** Lângă acestea, a publicat și **Arendașul român, Poruncă domnească, Politică înaltă, Moșii, Lanțul slăbiciunilor, Infamie.**

Poezia simbolistă a fost satirizată de I. L. Caragiale în articolele: **Excelsior, Strofe simboliste-profetice, Criticilor mei, Sonet olimpian simbolist.**

Sfârșitul veacului trecut e marcat în ceea ce privește ziaristica de realizarea unei organizări pe criterii profesionale. Astfel, în 1871 a avut loc, la București cel dintâi congres al presei române, iar în 1883 s-a constituit Societatea presei române, ai cărei fondatori au fost B.P. Hașdeu, M. Eminescu, B. Șt. Delavrancea, C.A. Rosetti, C. Bacalbașa etc. Primul președinte a fost ales B. P. Hașdeu, urmat de C. A. Rosetti. Desigur, I. L. Caragiale nu a lipsit de la aceste evenimente, ca un ziarist redutabil ce a fost.

Prof. u[illegible] dr.
IULIAN NE[illegible]Ă

La reunirea lotului, jale mare

ÎN ACEASTĂ SĂPTĂMÂNĂ UTA AR PUTEA RĂMÂNE FĂRĂ JUCĂTORI, ANTRENOR ȘI CONDUCĂTORI

Ieri, 1 iulie 2002 ar fi trebuit să înceapă aventura „Bătrânei Doamne" în Divizia A. La ora 10,00, aproape toți artizanii promovării, mai puțin proaspeții absolvenți ce susțin examenul de bacalaureat: Huțan, Pit, Ianu, Demian și Fritea, plus Chitescu, absent nemotivat, au răspuns prompt la apel. Urmarea a fost - însă - o veritabilă scenă de înmormântare.

Ședință tristă

Ceea ce știau jucătorii și anume lipsa banilor (circa 2 miliarde de lei) pentru achitarea restanțelor, li s-a confirmat de către președintele clubului, Marin Lupaș, în cadrul unei ședințe - fulger, desfășurată cu ușile închise. **„Cu privirea în pământ le-am comunicat fotbaliștilor că nu dispunem nici în momentul de față de banii pentru ultimele salarii, prime de joc și de obiectiv. Nici unul dintre jucători nu a luat cuvântul, dar au lăsat să se înțeleagă că nu îi interesează programul de reluare al pregătirilor. Nu îi condamn pentru acest lucru. Așa cum i-am trimis în vacanță, așa i-am întâmpinat și acum, cu casieria goală. Probabil, unii dintre ei vor depune memorii la Comisia pentru statutul jucătorului, și după 30 de zile, dacă nu intervine nimic spectaculos vor deveni jucători liberi de contract. Tot ce a fost omenește eu am făcut, mai departe nu mai depinde de mine"** - a spus președintele Lupaș, la câteva minute după întrevedere.

Dezamăgire printre jucători

Cum era și firesc, i-am pândit pe jucătorii textiliști la ieșirea din sala de ședințe, pentru scurte declarații. Nu a fost cazul, căci Miculescu et comp. au părăsit în grabă sediul clubului, dezamăgiți de situația existentă. Cristian Panin a confirmat lipsa „alb-roșiilor" de la antrenamente, iar căpitanul Todea a spus doar atât: **„Le mulțumim celor care ne-au ajutat să ajungem aici."** Așadar, vacanța utiliștilor continuă în mod artificial. Până când, numai bunul Dumnezeu mai știe.

Ionuț Popa - spre Jiul Petroșani

Dacă elevii săi s-au dovedit mai reținuți în declarații, tehnicianul Ionuț Popa a dat toate cărțile pe față: **„De 60 de zile jucătorii nu și-au primit drepturile bănești. Ca atare nu se vor prezenta la antrenamentele programate în această săptămână. Oricum eram puțin în urmă cu pregătirile, așa situația se complică și mai mult. Este o palmă grea pentru antrenori și jucători. În ceea ce mă privește, până joi aștept să-mi clarific situația contractuală. În caz contrar, din păcate, nu voi avea de ales - voi părăsi UTA. Am amânat cât s-a putut negocierile cu alte două grupări. În cele din urmă, voi opta pentru un club care îmi oferă condiții deosebite - Jiul Petroșani."**

Așteptând telefonul din Italia

Președintele Marin Lupaș și vicele Ioan Ienciu au fost convinși cu greu de investitorul Angelo Gandolfi să mai rămână pe baricade câteva zile. Zile în care ar trebui să se întâmple o minune. Că ea devine realitate prin grija oficialităților locale, a oamenilor de afaceri cu dragoste pentru fotbal sau pur și simplu a arădeanului de rând, are mai puțină importanță, atâta timp cât UTA va continua în Divizia A. Speranțele sunt infime și ar putea muri cu totul spre sfârșitul săptămânii. La un semn din Italia, Lupaș și Ienciu și-ar putea face bagajele, iar UTA ar intra în patrimoniul orașului. **„Să vedem oare ce va face Aradul cu o echipă în Divizia A! Personal, în ultima lună de zile am încercat toate variantele de salvare. De la oameni de afaceri din București, până la cei din oraș și oficialitățile locale. Nu am obținut nimic, suntem pe marginea prăpastiei. E improbabil să mai existe o cale de ieșire. Până joi mai e ceva timp. Speranța moare ultima..."** - a conchis Marin Lupaș.

Pentru cine amenajăm stadionul?

La ora la care conducerea UTA-ei comunica jucătorilor lipsa oricăror perspective, lucrările de modernizare a stadionului avansau, în special în zona potcoavei din spatele tabelei de marcaj, dar și a vestiarelor. Tribuna întâi se află încă la faza de consolidare, dar modernizarea trebuie să înceapă de la o zi la alta. Cert este că dintre toate problemele, cea a renovării bătrânei arene a baronului Neumann pare a avea sorți de izbândă. Mai rămâne de văzut dacă UTA va avea și echipă de Divizia A, căci în momentul de față ea se află în dezintegrare.

CĂLIN MNERIE
ADRIAN HĂRȚĂU
FOTO: V. MUSCA

Încetul cu încetul, stadionul primește față de Divizia A. Din păcate doar el...

DUCKADAM ȘI-A VÂNDUT MĂNUȘILE

Eroul de la Sevilla, Helmuth Duckadam, cel care într-o frumoasă noapte de mai de acum 16 ani, a apărat patru lovituri de la 11 metri în finala Cupei Campionilor Europeni, în care Steaua București învingea pe FC Barcelona, ne-a vizitat, ieri, la redacție pentru a ne anunța că după mai multe încercări de a-și vinde mănușile, cu care a realizat inegalabila performanță, a reușit, în sfârșit, să le valorifice.

– Ideea ta, de a-ți vinde mănușile pe care le-ai purtat în celebra finală de la Sevilla, este mai veche. Cine ți-a făcut oferta?

– După ce de ani de zile am anunțat oferta mea prin mijloacele mass-media, abia acum am reușit să le valorific, cu ajutorul colegului dumneavoastră Ioan Hamza, de la RCS, care a căutat pe Internet un cumpărător în numele meu. A fost interesat de ele un arădean stabilit în Canada, căruia nu-i dau numele pentru că dorește să-și păstreze anonimatul, și care mi-a oferit 3000 de dolari USD.

– Ești mulțumit de tranzacție?

– În mare măsură, da, cu toate că suma nu acoperă valoarea sentimentală a mănușilor, pe care le-am păstrat timp de 16 ani de la finala de vis de la Sevilla. Regretul meu este că nu au rămas în țară, cel mai bine le-ar fi stat în vitrina de trofee a clubului Steaua și au luat drumul străinătății. Sunt, totuși, mulțumit că ele au intrat în posesia unui român, a unui arădean.

– Ai primit banii pe mănuși?

– Da, am intrat în posesia banilor printr-un intermediar care a venit în vizită la Arad și mi-a adus banii trimiși de cumpărător.

ALEX. CHEBELEU

SPORTIVII DE LA CSM ARAD-PAB ROMÂNIA - ÎNAINTEA CAMPIONATELOR MONDIALE

În această perioadă sportivii CSM Arad-PAB România se află în fața unor competiții majore, mai exact campionatele mondiale de tir, de unde, așa cum preconiza dl. Eugen Roman, directorul clubului, așteptăm să se întoarcă cu medalii.

● Zilele trecute, în orașul italian Fiuggi, a avut loc Cupa Mondială la gimnastică aerobică, la care a luat parte, sub culorile României și sportivul Bogdan Popa, legitimat la CSM Arad-PAB România, pregătit la club de antrenoarea Ramona Haidu, care a ocupat locul 3 la individual. În luna aceasta Bogdan Popa va fi prezent la Campionatele Mondiale de la Klapeida, din Lituania. După „argintul" lui Iulian Raicea de la Cupa Mondială din acest an de la Sydney, „bronzul" lui Bogdan Popa este a doua medalie obținută de sportivii clubului arădean în concursurile din cadrul Cupei Mondiale.

● În luna iulie, mai mulți sportivi ai CSM Arad-PAB România vor participa la Campionatele Mondiale la diferite ramuri sportive, unde vor încerca să se claseze pe locuri fruntașe, răsplătite chiar cu medalii. Aceștia sunt: Iulian Raicea, Marius Cenădan și Lucia Mihalache - la tir, în Finlanda, Bogdan Popa - la gimnastică aerobică, în Lituania și Alina Anton - la atletism, C.M. de juniori din Jamaica.

C. ALEX

LA FINELE MONDIALULUI ASIATIC

Brazilia sărbătorește, Germania este dezamăgită

Brazilia exultă și sărbătorește în ritmuri de samba, cu bere și focuri de artificii al cincilea titlu mondial câștigat de selecționata braziliană în urma victoriei, obținut, duminică, la Yokohama, cu scorul de 2-0, în fața echipei Germaniei, în finala competiției din Coreea de Sud și Japonia, informează AFP.

Pe plaja de la Copacabana, mii de suporteri adunați în fața unui ecran uriaș au început să danseze cu frenezie și să strige "Brazilia, pentru a cincea oară campioană", susținînd că au crezut de la bun început în victoria echipei naționale.

În cartierul Tijuca, din nordul orașului Rio de Janeiro, pe strada Alzira Brandao, școala de samba Salgueiro a dat startul petrecerii. "Sărbătoarea este abia la început. Fotbalul îi face pe brazilienii să uite toate problemele", au strigat suporterii, în timp ce unii susținători plîngeau.

Victoria brazilienilor a fost sărbătorită și la Roma, de suporterii strînși în fața unui ecran instalat în Piazza Navona, în fața Ambasadei Braziliei. Aproximativ 2.000 de suporteri îmbrăcați în galben și auriu, tricouri cu numerele zece și nouă, purtate de Rivaldo și Ronaldo, au urmărit finala Brazilia-Germania. La golurile marcate de Ronaldo și la fluierul final, brazilienii s-au dezlănțuit. Germanii prezenți la Roma s-au amestecat printre suporterii brazilieni, dar la finalul meciului au rămas tăcuți și decepționați.

"Sînt încîntat de succesul Braziliei. Fotbalul a ieșit victorios. Brazilia era favorita mea. Cei mai buni au cîștigat", a comentat un educator italian, care a asistat la finală într-un restaurant din Roma.

Numele lui Ronaldo, golgeterul Cupei Mondiale, se afla pe buzele tuturor. "Acest Mondial a fost al lui Ronaldo, care și-a luat revanșa", a declarat o tînără italiancă, agitînd un tricou cu numărul 9.

Titlul mondial cîștigat de Brazilia a declanșat manifestări de bucurie în Portugalia și în Venezuela. Mai mulți brazilieni, portughezi și angolezi s-au adunat în centrul orașului Lisabona pentru a urmări finala Cupei Mondiale. "Este Mondialul sărăcilor. Trăiasacă Brazilia. Lumea bate la porțile Braziliei", striga un suporter care a promis că va sărbători pînă la epuizare.

La Caracas, mii de iubitori ai fotbalului au ieșit pe străzi, agitînd drapele, în timp ce șoferii claxonau fără întrerupere. În mijlocul mulțimii s-a aflat și selecționerul reprezentativei Venezuelei, Richard Paez, care a declarat că "Brazilia a demonstrat sud-americanilor că fotbalul trebuie jucat cu stil, nu ca europenii". Președintele Venezuelei, Hugo Chavez, a pronosticat, sîmbătă, că Brazilia va învinge cu scorul de 3-0 selecționata Germaniei.

De cealaltă parte a lumii, în Germania, suporterii au rămas decepționați, dar au încercat totuși să sărbătorească titlul de vicecampioni obținut de jucătorii germani.

La Berlin, aproximativ 3000 de suporteri au urmărit meciul pe un ecran uriaș instalat în Potsdamer Platz. Dominik, în vîrstă de 21 de ani, înfășurat în drapelul Germaniei, venit special de la Hanovra pentru a vedea finala Cupei Mondiale, a declarat: "Nu este grav. Pentru Germania este extraordinar să fie vicecampioană mondială. Nimeni nu ar fi crezut acest lucru". Sub o ploaie ușoară, întreruptă din cînd în cînd de razele soarelui, suporterii germani umblau pe străzi, cu drapele lăsate în jos, în timp ce unii șoferi claxonau încet. Unii fani și-au manifestat violent decepția, dar au fost numai acte izolate. Totuși au fost arestate 30 de persoane, iar alte două au fost rănite de petarde, una la o ureche, cealaltă la un ochi.

Kahn s-a accidentat în finală

Căpitanul reprezentativei Germaniei, portarul Oliver Kahn, s-a accidentat la mîna dreaptă, duminică, în timpul finalei Cupei Mondiale din Coreea de Sud și Japonia, pierdută de echipa sa, cu scorul de 0-2, în fața selecționatei Braziliei, informează AFP.

Kahn a suferit o ruptură de ligamente la degetul mic și la inelarul mîinii drepte, iar recuperarea va dura cîteva săptămîni. "Oricum, plec în vacanță, așa că nu-mi fac probleme în privința accidentării", a declarat portarul german.

Oliver Kahn s-a accidentat în timpul unui duel cu mijlocașul brazilian Kleberson, care, încercînd să ajungă o minge ce ieșea în afara terenului, a atins, cu piciorul, mîna căpitanului formației Germaniei.

Collina - elogiat de Blatter

Președintele FIFA, Joseph Blatter, a elogiat, duminică, la Yokohama, arbitrajul italianului Pierluigi Collina în finala Cupei Mondiale, cîștigată de echipa națională a Braziliei, cu scorul de 2-0, în fața reprezentativei Germaniei, a anunțat cotidianul "Gazzetta dello Sport".

"Cupa Mondială a trecut și am putut asista la o memorabilă finală, și asta datorită arbitrilor și asistenților din ultimele patru meciuri. Valoarea arbitrilor europeni care au condus semifinalele și finala mare a dus la meciuri fără probleme", a declarat Blatter.

Parcul „Senol Gunes"

Primăria orașului Istanbul a decis ca un parc situat în cartierul Uskudar să poarte numele selecționerului Șenol Guneș, informează agenția Anatolia, citată de site-ul turk.net.

Potrivit sursei citate, parcul respectiv urmează să fie inaugurat oficial miercuri.

Reprezentativa Turciei antrenată de Șenol Guneș a ajuns la Cupa Mondială pînă în faza semifinalelor, fiind învinsă de Brazilia, și a cîștigat finala mică în fața echipei Coreei de Sud, cu scorul de 3-2, terminînd astfel competiția pe locul al treilea.

Peugeot 206 1.4 HDi. Irezistibil de economic.

Echipare standard pentru Peugeot 206 X-LINE 1.4 HDi / 70 CP, cu 5 uși: servodirecție, geamuri acționate electric portiere față, închidere centralizată, airbag șofer și pasager, oglinzi retrovizoare încălzite, tetiere reglabile în înălțime, scaun șofer reglabil în înălțime, banchetă spate rabatabilă, pre-echipare radio cu 2 boxe.

* Consum măsurat în regim extraurban, la viteză stabilizată de 90 km/h

Începând de la: 9.351* EURO.
Leasing 3 ani: • 182* EURO lunar
•2.783* EURO avans
•1.855* EURO valoare reziduală

206 PEUGEOT

PEUGEOT. PENTRU CA AUTOMOBILUL SĂ FIE ÎNTOTDEAUNA O PLĂCERE.

AUTO SML - CONCESIONAR PEUGEOT
Calea Timișorii nr. 212, Arad, tel: 057/278.738

* plus TVA

(c.a.)

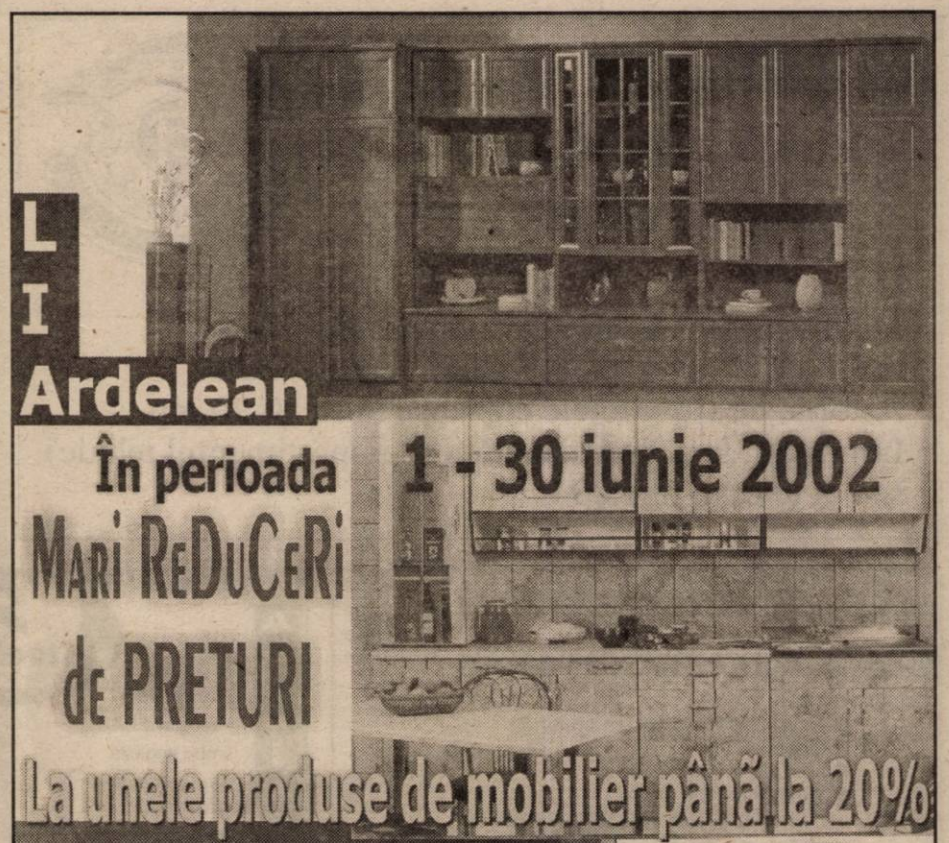

(2366365)

S.C. NUTRIENTUL S.A. PALOTA

COMERCIALIZEAZĂ din producție proprie prin:

- **abatorul din Salonta** (situat la 60 km de Arad) - carne de pasăre și produse din carne de pasăre refrigerate sau congelate.
- **abatorul din Iosia** (Oradea) - carcasă de porc și organe de porc.

INFORMAȚII LA TEL.
Salonta 0259-467.823
Oradea: 0259-453.051.

Stațiunea de Cercetare și Producție pentru Creșterea Bovinelor „MUREȘ" Arad
Calea Bodrogului nr. 32

anunță arendatorii că își pot ridica drepturile de arendă (grâu) în perioada 1 iulie - 31 august 2002.

După această dată grâul nu se va mai putea ridica în fizic.

Informații la telefon 281.142, 281.863.

(9877713)

Magazin AMET
Tel. 255.895 Str. CRIȘAN nr. 2

OFERTĂ SPECIALĂ

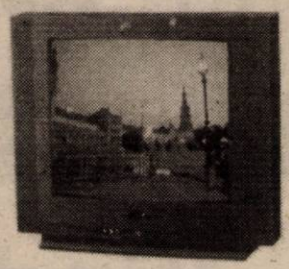

TELEVIZOARE NEI

Color Diagonala 51 cm **- 4.990.000 lei**

Alb - negru Diagonala 31 cm **- 999.000 lei**

(2366288)

OFERTA LUNII IULIE

5-10% Discount

TMS-RO
Comercializează și montează instalații termice import SLOVACIA

-Calorifere otel KORAD
-Cazane termice pe gaz THERM - CEHIA de la 549 EURO(TVA INCLUS)
-Teavă cupru si polipropilenă - accesorii
-Cazane pe combustibil solid
Sediul: Calea AUREL VLAICU nr.241
Tel: 057-349.924 Tel/ fax: 057-349.925

(C.A.)

S.C. PREFIN EST EUROPE S.R.L.
ANGAJEAZĂ STR. 6 VÂNĂTORI, NR. 35/A - ARAD

SECRETARĂ DE PRODUCȚIE
Condiții:
- Studii superioare sau medii
- Cunoștințe și experiență operare PC (Word, Excel)
- Domiciliul stabil în Arad sau împrejurimi
- Cunoașterea limbii italiene este importantă.

OPERATOR DE PRODUCȚIE (bărbat sau femeie)
Condiții:
- Experiență în domeniul confecțiilor și cunoașterea limbii italiene constituie un avantaj
- Studii superioare
- Cunoștință și experiență operare PC (WORD, EXCEL)
- Domiciliul stabil în Arad sau împrejurimi

Cei interesați se vor prezenta la sediul societății cu cartea de muncă, buletinul de identitate, diploma sau adeverința care atestă pregătirea școlară, calificarea și C.V.-ul începând cu data apariției anunțului în ziar, de luni până vineri începând cu ora 7,00.
Salarizarea va fi atractivă, conform experienței de lucru.

(2733452)

S.C. S.R.L. **L.L. INDUSTRIES**

ANGAJEAZĂ

- **VOPSITOR (e)** în câmp electrostatic
- **ECONOMIST (ă)** cu experiență pentru postul de DIRECTOR ECONOMIC

DETALII la 0257 - 214.905 între orele 11 - 17
093 - 008.038 după ora 17.

(2733466)

S.C. Continental Astoria S.A. Arad

Bd. Revolutiei 79-81

Închiriază un număr de 8 spații comerciale rezultate în urma modernizării complexului Astoria, cu suprafețele cuprinse între 10-70 mp. Informații la sediul societății (compartimentul tehnic) sau la telefon 281.094.

(C.A.)

În atenția producătorilor de cereale

Joi 04.07.2002,ora 11,00
Caravana SEMA
va expune și prezenta

Combina SEMA 110

la **pavilionul Expo Arad Internațional**
de pe șoseaua Nădlac
(lângă Hipodrom).

Vă invităm să participați și dvs.

(2733378)

ANUNȚ IMPORTANT

Firma **et@lon**

specializată în formarea adulților și consultanță de afaceri, oferă:

SERVICII DE CONSULTANȚĂ GRATUITE

pentru înființarea de IMM (SRL, AF, PF). Serviciile se adresează persoanelor aflate în căutarea unui loc de muncă - șomeri indemnizați, șomeri neindemnizați - și constau în:

- **Servicii de informare și consiliere privind cariera** (interviuri, testarea aptitudinilor profesionale și manageriale)
- **Servicii de dezvoltare a abilităților antreprenoriale** (cursuri de scurtă durată)
- **Servicii de consultanță în afaceri** (întocmirea studiului de fezabilitate, planuri de afaceri ș.a.m.d.)
- **Asistență în relația cu autoritățile publice locale în vederea întocmirii documentației prentru avizarea formei de asociere.**

Serviciile sunt finanțate prin Programul de Dezvoltare al Sectorului Social, componenta PRFM, prin Agenția Județeană pentru Ocuparea Forței de Muncă Arad.
Persoanele interesate sunt așteptate zilnic de luni până vineri între orele 8-16, la sediul firmei din **Aradul Nou, Calea Timișorii nr. 75.**
Informații suplimentare se pot obține la telefon: 287.707. (9877714)

---

sc Conor Internațional

societate distribuție produse cosmetice

angajează Reprezentant vânzări

Cerințe:
- minim liceul
- disponibilitate program prelungit
- dinamism
- abilitate în negociere
- vârsta maximă 35 ani

Oferim:
- salarizare deosebită
- oportunitatea de a munci într-un colectiv tânăr

C.V.-ul se trimite la Fax 057/213391 până la data de 6.07.2002.

(c.)

Angajează

- ingineri mecanici- cunostinte CAD, limba engleză *sau* germană
- găuritor în coordonate
- frezor
- lăcătuș

Steelweld
A MEMBER OF THE VDL GROUP

Persoanele interesate sunt rugate sa depuna CV , la sediul firmei din ARAD, Str. Biruintei nr12 sau prin fax la nr.+ 40 257 306071, pana in data de 12.07.02.

INFORMATII SUPLIMENTARE
la telefon nr.+40 257 254663.

OFERTA PROMOȚIONALĂ!

EURO-CASSA S.R.L.

ÎMPRUMUTURI

de la 10-40 milioane - comision **14%** pe an
și de la 50-500 milioane - comision **6%** pe an
pentru imobile, mașini etc.

ORAR 9,00-17,00, B-dul Decebal nr. 2-4, cam. 211.
Telefon: 284.390, 091.521.632 (S.C. PROIECT)

(9397908)

S.C. Azoma S.A. Arad

vinde mașini și utilaje agricole

cu **subvenție 55%**
în baza creditelor acordate conform Ordinului 221/2002.

Informații: telefon 057-288.732

(2733450)

SC PARC SA ARAD

B-dul General Dragalina nr. 25

ANGAJEAZĂ:

- RECEPȚIONERI
- CONTABILI
- CURIERI
- BAGAJIȘTI
- LIFTIERI
- BUCĂTARI

Relații la tel. **0257/28.22.55**

(2733499)

★★★★★
PRO CONFORT
Importator direct

- mochete
- covoare
- linoleum (BELGIA), accesorii

GARANTAT CELE MAI MICI PREȚURI!!!

(2366317)

ARAD, CALEA A. VLAICU BL. Z20
Tel/Fax 348.788 093/577-177.

Iată, dacă încă nu o ştii,
lista abonamentelor RDS Link:

- MAIL LINK / cont de e-mail - 3$/lună
- EASY LINK / 15 ore de navigare - 4$/lună
- NIGHT LINK / trafic nelimitat 19.00 - 07.00 - 5$/lună
- POWER LINK / trafic nelimitat non-stop - 10$/lună
- CABLE LINK / conexiune internet permanentă prin cablu TV

Pentru detalii, intră pe www.rdslink.ro

RDS LINK
SIMŢI DIFERENŢA?

Arad, Piaţa Spitalului, bl. 28, parter / e-mail: arad@rdslink.ro
comercial: 057-228202, fax: 057-228201 / tehnic: 057-228200

(c.b.)

EST TRANS CONSTRUCT

MĂSURA ECONOMIEI TALE®

Vinde

ȚIGLE TIP JAMINA

CAL. I IMPORT UNGARIA

ARAD CALEA RADNEI NR. 262
TELEFON 252.258

(2365979)

ABONEAZĂ-TE LA ADEVĂRUL

Pentru luna august prețul abonamentului rămâne 60.000 lei

PENTRU ABONAȚI, ZIARUL COSTĂ DOAR 2400 LEI

Se pot face abonamente și pe trei luni, șase luni și un an, abonații nefiind afectați de majorările de preț ulterioare.

Cititorii care doresc să se aboneze la cotidianul „Adevărul" și întâmpină dificultăți în contractarea abonamentelor sunt rugați să sune zilnic, între orele 8-16, la Oficiul Județean de Poștă Arad (tel. 230.850) sau la redacția ziarului nostru (tel. 281.797).

MATRIMONIALE

Sexi, provocatoare, sunt „sclava" fanteziilor tale. Ah, iubitule, vino! Telefon 0721.778.190. (19450)

ANIVERSĂRI

„LA MULȚI ANI!"
pentru
VOLINTERIU CRISTINA,
la împlinirea frumoasei vârste de 6 ani, copilăria să-ți fie presărată de florile lumii, adolescența frumoasă precum tine, iar viața plină de împliniri.
PĂRINȚII și BUNICII.

VÂNZĂRI APARTAMENTE O CAMERĂ

Vând garsonieră, 4.000 $, negociabil. Telefon 256098; 095.849.247. (19167)

Vând garsonieră str. Cocorilor 57, bloc II, ap. 16, zona UTA, preț negociabil. Telefon 246521, vizibil între orele 17-22. (19328)

Vând garsonieră confort I, Confecții. Telefon 349517. (19363)

Vând apartament cu o cameră (o căsuță independentă), str. T. Vladimirescu. Telefon 338288. (19360)

Vând apartament 1 cameră, Confecții, confort I, etaj I, îmbunătățit, 6.700 USD. Telefon 252178. (19374)

VÂNZĂRI APARTAMENTE DOUĂ CAMERE

Vând apartament ultracentral (zona Ziridava), 78 mp, 2 camere cu dependințe, et. I, balcon, ideal cabinet, birou. Telefon 0744.784.443. (19089)

Vând apartament central, 2 camere, et. IV, contorizat apă caldă și rece. Telefon 285501. (19199)

Vând apartament 2 camere, UTA, cf. I, contorizat. Telefon 273049. (2669608)

Vând apartament 2 camere, central, la casă, cu curte. Telefon 0722.397.419. (18260)

Vând urgent apartament 2 camere, etaj 4/4, contorizat apă, încălzire, parchet, interfon, balcon 6 m, geam la baie, Cl Romanilor. Telefon 280396, de la ora 17. (19344)

Vând apartament 2 camere decomandate, etaj I, Vlaicu, 10.200 USD. Telefon 0744. 542.931, 279718. (19362)

Vând apartament 2 camere, în Lipova, gresie, faianță, preț 68 milioane. Telefon 252281; 0722.622.658. (19349)

Vând apartament 2 camere, confort I, Romanilor, numai 9.500 USD. Telefon 285203. (19378)

Vând apartament 2 camere, spațios, contorizat, 2 balcoane, Vlaicu, bl. Z25, et. I, 13.000 USD. Telefon 229180. (2669627)

Vând urgent apartament 2 camere, contorizat, grădină, garaj. Telefon 240741. (2669626)

VÂNZĂRI APARTAMENTE TREI CAMERE

Vând apartament 3 camere, central, stil occidental. Telefon 338314; 0745.698.829. (18681)

Vând apartament central, 3 camere, gaz, Legea 112. Telefon 210288, 0744.522.034. (19444)

Vând apartament în Aradul Nou, 3 camere, decomandat, etaj VI, contorizat, termoficare, preț 11.500 USD, negociabil. Telefon 263738. (19040)

Vând apartament la casă, 3 camere, zonă centrală, 12.500 USD. Telefon 276990; 0744.783.858. (18828)

Vând apartament 3 camere decomandate, bloc Z32, garaj. Telefon 218563. (19249)

Vând apartament 3 camere decomandat, 3 balcoane închise, bucătărie, baie, hol, WC cu gresie și faianță, bloc contorizat, contor apă caldă și rece, garaj autorizat, 125 mp, preț informativ 21.800 $, negociabil. Telefon 272747; 0722.708.295 sau 0722.565.446. (19356)

Vând apartament 3 camere, central, etaj I, contorizat, proaspăt renovat. Telefon 0744.157.340 sau 237053. (19393)

Vând apartament 4 camere, decomandat, în Arad, Vlaicu, bl. Z.26. Telefon 0744.142.035. (18676)

Vând apartament 4 camere, Alfa, et. I, recent renovat. Telefon 0722.238.837. (18894)

Vând apartament 4 camere, etaj I, cu garaj, zona UTA. Telefon 286705. (19326)

Vând apartament 4 camere, decomandat, cf. I, Vlaicu, Z18, et. 6. Informații telefon 271346 sau 0721.529.733. (19425)

Vând apartament 4 camere, Micălaca, etaj intermdiar, preț 15.000$, negociabil. Telefon 091 408 903. (19432)

VÂNZĂRI CASE

Vând urgent casă în Fântânele, 3 camere, hol, bucătărie, beci, gaz, apă. Telefon 0745.882.515. (18652)

Vând casă de vacanță în stațiunea Moneasa, 8 camere, S, P, E 32.000 Euro, se acceptă în rate 1 an - plata. Telefon 0744. 117.710 sau 467178. (19420)

VÂNZĂRI SPAȚII

Vând SPAȚII COMERCIALE 3 clădiri 60 mp, 40 mp, 120 mp, toate la un loc + curte 230 mp, zona Vlaicu. Telefon 0722.621.961. (18827)

Vând spațiu comercial, ultracentral, suprafața 150 mp. Telefon 0722.238.837, 0722.374.723. (18894)

Vând 42 mp pentru sediu firmă, birou, centru. Telefon 232943. (18899)

Vând măcelărie, central, utilată ultramodern. Telefon 0257/273983; 0723.205.981. (19367)

Vindem CABANĂ (Motelul CĂPRIOARA) construcție nouă, 5 nivele din Stațiunea STRAJA, județul HUNEDOARA, cota 1400, zonă defavorizată, 64 locuri cazare, BAR, BUCĂTĂRIE, dotate STIL OCCIDENTAL. Telefon 092.211.566; 092.566.895. (18417)

Vând Opel Omega 2,5 T. Diesel, climă, full option, înmatriculat, an fabricație 1995, negru, excepțional. Telefon 0722.292.611. (19392)

Vând RABA basculă cu remorcă. Telefon 095.320.938. (19185)

Vând autobenă Raba 8,5 t, stare perfectă de funcționare. Telefon 0744.102.132. (1858608)

Vând Raba benă cu remorcă, în stare de funcționare, înscrisă normal. Telefon 462974. (1858609)

Vând SEMIREMORCI basculante și cu prelată, trailere, noi, leasing. Telefon 0722. 698.870; 0722.294.646. (f. 2733449)

Vând tractor marca Deutz, 35 CP, stare funcționare bună. Telefon 0722.355.963. (19303)

Vând tractor L 445 în stare perfectă, preț 3.300 Euro, negociabil. Telefon 0745.307.645. (19291)

NOU! ANVELOPE de ARO, JEP, la numai 500.000 lei! Avem toate dimensiunile în stoc, la cele mai mici prețuri. Convingeți-vă acum! Telefon Arad, 259339; 0744.706.321, Lipova 563027; 563145. (18171)

Vând Opel Ascona Diesel și Mercedes 123 Diesel. Telefon 0721.333.251. (9646991)

Vând Raba Benă cu remorcă, în stare de funcționare, înscrisă normal. Telefon 462974. (1858613)

Vând combină Massey Ferguson de 4 m, motor Perchin. Telefon 462974. (1858613)

Vând camion Mercedes, dubă închisă, stare funcționare și multe piese schimb. Telefon 468315; 0744.691.083. (19388)

Vând Audi 100 CC Diesel, persoană fizică. Telefon 0744.611.012. (1858656)

Vând Mitsubishi Cordia Turbo, an fabricație 1984, înmatriculat, stare excepțională, preț 900 Euro. Telefon 0721.235.004. (19413)

Vând autoutilitară CITROEN C25 Diesel, în stare bună de funcționare, CIV, nr. noi. Telefon 275372. (2669635)

Vând Ford Fiesta XR2, an 88, stare bună, preț 2.000 Eu, negociabil. Telefon 0257-244256. (2669625)

Vând Dacia 1310, an 1996. Telefon 218317, 0745.646.497. (2669630)

Vând Dacia Break, metalizat, 1998, geamuri ionizate, stare impecabilă. Telefon 0744.391.896. (19454)

Publicitatea noastră, mai aproape de dumneavoastră

ÎN ZONELE UTA ȘI MICĂLACA - AGENȚII DE PUBLICITATE

Piața UTA: Magazinul „Cristalul" (aparținând AMET)

În dorința de a apropia mai mult serviciile de mică și mare publicitate de dvs., ziarul „Adevărul" a deschis două agenții de publicitate în Arad.

Program: luni - vineri între orele 9-16

„Adevărul" - publicitate eficientă la tarife avantajoase

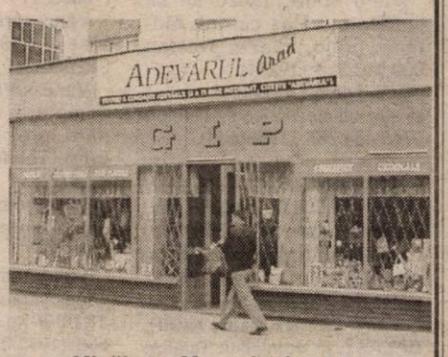

Micălaca: Magazinul GIP (aparținând AMET), vizavi de **„Coraura"**

VÂNZĂRI APARTAMENTE PATRU-CINCI CAMERE

Vând apartament 4 camere, parter înalt, bun privatizare (schimb cu apartament 2 camere + diferență). Telefon 258589. (19079)

Vând apartament 4 camere, 2 băi, 2 balcoane, bl. 550, Aleea Nucet, sc. A, ap. 8. 15.000 Eu.Telefon 228766, 281848.

Vând apartament 4 camere sau schimb cu apartament 3 camere, în Micălaca. Informații telefon 264591 sau 0745.261.238. (18873)

Vând apartament în casă, cumpărat cu Legea 112, compus din 5 camere, 3 băi, garaj, situat pe str. Afinelor, suprafața totală 185 mp, pivniță, șopron. Telefon 0722.692.973. (19322)

Vând apartament 3 camere, decomandate,contorizat, 101 mp, Alfa, zonă bună. Telefon 277127, 0745.512.623. (19428)

Vând (închiriez) apartament 3 camere, în spatele Hotelului Astoria. Telefon 090.877.386. (19440)

Vând apartament 3 camere, decomandat, îmbunătățit, UTA, et. I, Z25, sc. F. Telefon 0723. 523.389, 271202. (2669629)

Vând casă în Rănușa, la intrare în Moneasa, 5 camere, baie, bucătărie, cămară, anexe, curte și grădină mare de 1.200 mp, loc ideal pentru privatizare și agrement. Telefon 0745. 871.022. (19378)

Vând casă, grădină, cartier Silvaș. Informații telefon 0740.430.039. (19280)

Vând, în Craiva nr. 225, casă cu grădină și livadă. Telefon 322020. (1857722)

Vând casă cu grădină mare, Vinga, nr. 1340, jud. Arad, preț 130.000.000, vizibil după ora 17. (19370)

Vând casă 5 camere, str. Dorobanților 67, 50.000 Euro, negociabil. Telefon 253661. (19398)

Vând urgent 2 case mari, stil occidental + grădină 3.600 mp, front stradal 40 mp, tot nou. Calea Timișorii nr. 202, 204, telefon 287773; 095.862.042. (19394)

Vând vilă nefinisată, deosebită, pe colț, Grădiște, posibilități privatizare. Telefon 0744.555.660. (19406)

Vând (închiriez) casă și brutărie în activitate, Arad, sector Poltura, apă, gaz. telefon, satelit, 35.000 Eu. Telefon 275372. (2669636)

Vând sau schimb bar cu terasă pe strand (Arad) cu auto, apartament sau garsonieră. Telefon 0721.285.073, 0723.198.095. (19443)

Vând gheretă 14 mp, vad bun. Telefon 213515; 092.709.493, orele 17-21. (19097)

Vând casă spațiu comercial, 120 mp, 5 birouri, 2 grupuri sanitare, subsol depozit 70 mp, dotări moderne, teren 600 mp, acces 2 străzi. Telefon 0744. 534.684. (19396)

Vând (închiriez) clădire P+1, 300 mp, Bd. Revoluției, în curte. Telefon/ fax 281722, 0744. 568.800. (19448)

VÂNZĂRI TERENURI

Vând loc de casă în Aradul Nou (Tabacovici), 10 $/mp. Telefon 286744, 0722.690.350. (18937)

Vând teren, 1.000 mp cu apă, canalizare, curent, gaz, 18 $/mp, str. Zimbrului 68. Telefon 0740.530.106. (19284)

Vând 10 ha pădure, zona Văsoaia, esență tare, vârsta exploatabilității. Telefon 286705. (19326)

VÂNZĂRI AUTO

Vând VW GOLF II, neînmatriculat, stare perfectă, interior piele. Telefon 0744.697.237.

Vând autotractor, 1991, climă, 3 axe, 350 CP, Euro 1 și semiremorcă, 2 axe, 22 to împreună sau separat. Telefon 0744.866.241. (2666950)

Vând VW Passat 1,6D, înmatriculat persoană fizică, an fabricație 1982 + motor rezervă 1,4D - CIV, nr. noi, preț 1.500 Eu. Telefon 462044, 0744.139.151. (19175)

Vând tractor DT 445, 2 buc, în stare perfectă de funcționare. Relații telefon 0745. 615.606, Măsca nr. 321. (9646988)

Vând Dacia 1310, an 1990, stare perfectă, 4 uși noi, cauciucuri noi, preț 1.300 $. Telefon 0723.090.847. (18901)

Ocazie! Vând VW Passat, 1,9 TDI, an 2000, argintiu metalizat, full options, recent adus, înmatriculat, 15.600 Eu, negociabil. Telefon 0744.531.875. (18895)

Vând Fiat 127 Diesel. Telefon 251717. (19261)

Vând semiremorcă Padiș 500 Salonta, nouă, fabricație 2002, preț 750 $, negociabil. Telefon 218042; 0744.958.818. (19329)

Vând Audi 100 CC pentru piese schimb sau talon. Telefon 273326. (19376)

Vând Dacia 1300, 40.000 km, culoare galbenă, în perfectă stare. Telefon 272879. (19391)

VÂNZĂRI ELECTRO

Vindem: VITRINE frigorifice, CAMERE frigorifice, AGREGATE frigorifice, DULAPURI frigorifice, CONDENSATOARE, VAPORIZATOARE, panouri frigorifice - termoizolante; garanție. Telefon 281384, orele 8-18. (18523)

Vând mașină spălat automată, cuptor microunde, televizor color, videorecorder, garanție. Telefon 214786. (19074)

Vând combină frigorifică, preț 100 Euro, videorecorder - 25 Euro, congelator cu sertare. Telefon 275277. (19255)

Vând computer nou, procesor AMD K7 1200 MHz, memorie 256 SDRAM, HDD 16 GB, CD-ROM 48x, boxe, joystik, 17 ", monitor + CD jocuri 20 gratis. Telefon 228861, orele 19-21; 0740.919.477. (19075)

Vând televizor color, 1.500.000 lei, cu garanție. Telefon 275277. (19255)

Vând mașină spălat automată, preț 3.000.000 lei, cu garanție. Telefon 275277. (19255)

Vând CASE MARCAT FISCALE, CÂNTARE și PLATFORME ELECTRONICE, NUMĂRĂTOARE de BANI. Telefon 282829; 272727. (f.2365911)

Vând monitoare 17", garanție, preț 75 Euro, ofertă specială. Telefon 0722.756.666. (9877132)

(Contin...

(Urmare din pagina 13)

Vând monitoare 17" OSD, garanție, model 2000. Telefon 092.756.666. (9877130)

Vindem Pentium 2 - 350 MHz HD 20 GB, 128 RAM - CD ROM, sunet, boxe, modem, monitor 15 digital, tastatură, mouse, 260 $. Telefon 280260. (19256)

Vindem Pentium 2 - 233 MHz 32 RAM HD 2,3 GB, CD ROM, sunet, boxe, monitor 14 - 200 $. Telefon 280260. (19256)

Vând ieftin televizoare color 37-72 cm. Telefon 338090, Arad. (19266)

OCAZIE UNICĂ! Vând, la cele mai mici prețuri, TV COLOR, CONGELATOARE, LĂZI, COMBINE FRIGORIFICE, MAȘINI AUTOMATE cu încărcare pe sus și lateral. Ofer garanție. Telefon 274600, orele 9-19. (19319)

Vând telefoane noi, sigilate, Nokia 3310 și Alcatel 311. Telefon 090.657.172. (17907)

OFERTĂ SPECIALĂ! Numai luna aceasta, cu marfă second-hand: VITRINĂ, LADĂ, COMBINĂ FRIGORIFICĂ, CONGELATOARE, FRIGIDERE până 20% reducere; TV color, MAȘINI de SPĂLAT AUTOMATE, ASPIRATOARE, VIDEO 10%. Acum și în rate! Arad - telefon 0744.706.321, 259339; Lipova - 563027, 563145. (18171)

Vând frigider, congelator, ladă frig., ladă înghețată, vitrină frig. cu garanție. Telefon 210613. (19353)

Vând convenabil casă marcat „Raxon". Telefon 258010, 282751. (19345)

Vând Pentium Compaq 120 MHz, monitor 15", 32 RAM, 2,1 HDD, modem, placă sunet. Telefon 0721.210.029 sau 262064. (19383)

Vând CASE MARCAT FISCALE, CÂNTARE ELECTRONICE și CONSUMABILE. Telefon 281188; 211211. (c.)

Vând FRIGIDER în stare foarte bună. Informații telefon 280609. (19410)

Vând cameră video Siemens, 400 USD. Telefon 0745. 520.484. (10439)

Vând diferite telecomenzi pentru televizor (195.000 lei), video, satelit, componente electronice. Telefon 0722.368.868, 0745. 794.894. (mp)

Vindem computere 486, cu numai 1.5600.000 lei, Pentium, 133 MHz, monitor 14", cu numai 2.690.000 lei. Telefon 275420. (26669631)

Vindem imprimante Laser, preț 2.150.000 lei, matriciale A3, Epson, preț 2.300.000. Telefon 275420. (2669631)

VÂNZĂRI DIVERSE

Vând FIER BETON 10.500 lei/kg, str. Independenței nr. 7, Bujac. Telefon 273785; 0745.320.938. (19185)

Vând termoteci noi, microcentrale scară bloc, 36 rate. Telefon 0740.848.239. (19320)

Vând termotecă Bereta cu coș și turbo, sigilată. Telefon 0744.398.815.

Vând masă birou pentru calculator + scaun rabatabil, 3.000.000 lei. Telefon 228861, orele 19-21; 0740.919.477. (19075)

Vând PLASĂ GARD zincată - 21.000 lei/kg, toate dimensiunile; PLASĂ RABITZ - 41.000 lei/kg; CUIE - 17.500 lei/kg; SÂRMĂ NEAGRĂ - 17.500 lei/kg; SÂRMĂ ZINCATĂ, SÂRMĂ BALOTAT pentru agricultură str. Vrabiei nr. 4. T[illegible]744.289.997.

Vând BOLȚARI TERMOIZOLANȚI din zgură, cărămidă sau beton, 14 modele; BORDURI, PAVELE. Telefon 0745.634.885, 0722.621.600. (17748)

Vând NISIP, BALAST la domiciliul clientului. Telefon 257769. (18994)

Vând rolete plastic import - 270.000 lei/ mp, rolete lemn tei - 450.000 lei/ mp, obloane mobile din lemn - 850.000 lei/ mp, jaluzele verticale și orizontale. Telefon 0722.282.380, 0256-471939. (18181)

Vând ciment 112.000 lei/sac, peste 10 tone, la domiciliu; BCA 1.340.000 lei/mc. Telefon 093.573.124. (18732)

Vând rolete plastic, import, rolete lemn, jaluzele. Telefon 0259.478503: 0745.594.415. (18514)

Vând FĂINĂ import UNGARIA BL 55. Telefon 0721.585.650. (2666931)

Vând coroană betonieră. Telefon 0722.739.965. (19191)

Vând BETON, MORTAR, ȘAPĂ. Asigur utilaj, transport. Telefon 0723.273.746. (19106)

Vând parchet melaminat, import Germania, la cele mai mici prețuri. Telefon 0723.183.714. (18181)

Vând plasă gard zincată, 20.000/kg, ciment, var, adezivi, glet, vopsele lavabile și de ulei, tablă zincată, cuie toate dimensiunile. Telefon 256884. (19255)

Vând tărâțe, baloți paie, grâu, orz. Telefon 0744.633.584. (19263)

Vând două mânze un an jumătate, sălaș curent, fântână, grajd, anexe. Telefon 090.310.318. (19251)

Vând coasă mecanică rotativă și alte utilaje agricole. Telefon 0745.434.753. (1958652)

Vând centrale termice pe gaz, Vaillant (7.000.000 lei), pompe de recirculare (1.000.000 - 2.500.000 lei), garanție un an de zile. Telefon 0740.249.544. (19310)

Vând LEMNE FOC, NISIP, BALAST, la domiciliu. Telefon 214010. (19312)

Vând MOBILĂ SECOND-HAND import GERMANIA. Telefon 289184. (2669623)

Vând COLȚARE, CANAPELE. Telefon 286069, 094 604 016. (19314)

Vând BCA; blocuri ceramice 12.000 lei/buc.; phoroterm Ungaria 1.450.000 lei/mc; țiglă 10 modele 5.500-17.000 lei/buc; uși, ferestre, PAL, placaj, bitum, carton asfaltat, cărămidă, teracote, plăci azbociment, var, ciment, europaleți, etc. str. Pădurii nr. 69. Telefon 211272. (18999)

Vând zece bucăți struți de nouă luni. Telefon 0744.797.831. (19002)

Vând popi lemn esență tare, cărămizi noi porotherm, dulapi lemn, ladă metalică mortar, țiglă Ungaria, nouă. Telefon 0722.570.867. (19169)

Vând EUROPALEȚI noi. Telefon 0721.317.456. (19179)

Vând dale marmoră, mozaic, praf marmoră, placaj marmoră, var pastă, strung, freză și 2 autobasculante de 6,5 to și 10 to, casă în zonă semicentrală. Telefon 244803. (19230)

Vând vopsea lavabilă „Faust" pentru interior. Telefon 0740.424.087. (19285)

Vând 20 to fân, combină MF 2 m, tractor U 650, diferite utilaje agricole. Telefon 352813; 092 223.385. (1858655)

Vând planșetă profesională AO pentru proiectare. Detalii telefon 0745.520.459. (19336)

Vând purcei 10 săptămâni, rasă pură Landace. Telefon 466155; 095.702.992. (9646989)

Vând autoutilitară Ford Diesel, vând loc casă Subcetate, toate facilitățile. Telefon 255333. (19351)

Vând cuptor, mașini de brutărie și Dacie Papuc, an fabricație 1993. Informații Semlac nr. 450. (19347)

Vând societate SRL, preț negociabil. Informații Semlac nr. 450. (19354)

Ofer spre închiriere apartament 2 camere, ultracentral, complet, mobilat, contorizat. Telefon 284292. (19244)

Vând plug mare pe țeavă PP 4/30. Informații telefon 315009. (2667956)

Vând mobilă bucătărie, sufragerie cu canapea, dulap, 2 biblioteci. Telefon 263815, după ora 17. (19384)

Vând carabină cu lunetă cal. 222R. Telefon 0722.436.014. (19381)

Vând BOLȚARI TERMOIZOLAȚI, dimensiuni diferite, FOARTE IEFTIN. Telefon 275551; 0744.507.339. (19366)

Vând stivuitor Balkankar și frezã tâmplărie. Telefon 468315; 0744.691.083. (19388)

Vând din demolare uși, geamuri, țiglă, coame, popii, lemne de foc, recamier, aragaz, dulap, mobilă bucătărie, frigider. Telefon 214418, 255636. (19385)

Vând răsad varză de Socodor și de 90 zile. Localitatea Socodor nr. 50, telefon 123. (1858657)

Vând porumb Pioner 12 to, preț 3.500 lei/kg. Telefon 092.380.286. (19411)

Vând sufragerie Florentina completă, stare excepțională, preț informativ 3.000 Euro. Telefon 0721.235.004. (19413)

Vând porci 90-100 kg și purcei. Telefon 0745.265.136. (19422)

Vând îmbrăcăminte second-hand, en-gros, import Germania, 18.000/ kg. Telefon 092 440 508. (19437)

Vând EUROBOLȚARI termoizolanți cu certificat calitate 300x250x200, 8.200 lei/bucata, 1 mc - 550.000 lei, 1 bolțar - 7,6 cărămizi. Telefon 281491; 0722.381.750. (19433)

Vând urgent mobilă dormitor, în stare foarte bună și diferite obiecte casnice, electrice, str. P. Rareș nr.78, preț la înțelegere. (19423)

Vând calorifere fontă, folosite, dimensiuni diferite, din apartament. Telefon 263047. (2667895)

Vând cuptor microunde Daewoo, sobă lemne, ușă lemn, vitrină, mobilă, frigider Arctic. Telefon 229355, 275629. (2669633)

CUMPĂRĂRI TERENURI, IMOBILIARE

Cumpăr teren agricol, suprafețe mari. Telefon 0740.010.311. (19377)

Cumpăr apartament 2 camere, decomandat sau nedecomandat, neîmbunătățit, exclus et. IV. Informații telefon 231669, după ora 16. (19442)

CUMPĂRĂRI AUTO

Cumpăr Dacia cu CIV și numere noi, ofer 5.000.000-10.000.000 lei. Telefon 278236. (19402)

Cumpăr Dacii cu CIV, nr. noi, între 85-95, ofer 7-14 mil. Telefon 093 045 296. (19431)

CUMPĂRĂRI ELECTRO

Cumpăr FRIGIDERE - 600.000-700.000, COMBINE FRIGORIFICE. Telefon 273965; 0721.838.968. (2666911)

CUMPĂRĂRI DIVERSE

Cumpăr VACI, VIȚELE, TAURI. Telefon 0722.941.123; 288968. (17184)

Cumpăr acțiuni farmaceutice ARCATIM. Telefon 0722.947.124. (f.)

Cumpăr acțiuni SIF BANAT CRIȘANA. Telefon 0745. 201.940. (f.)

Cumpăr grâu panificabil, producție nouă, 3.800/ kg, cantități mari, vagonabil. Telefon 0745.732.400. (19263)

Cumpăr bovine pentru sacrificat. Telefon 0744.433.112. (19072)

Cumpăr porci pentru sacrificat, plata pe loc. Telefon 0745.256.060. (19072)

Cumpăr pene și coarne de cerb. Telefon 210480. (19376)

Cumpăr ceas și firmă (cupolă) taxi. Telefon 288824. (19438)

CERERI ȘI OFERTE DE SERVICII

SC angajează BARMANĂ. Telefon 256835. (19318)

Angajez ȘOFER PROFESIONIST și VÂNZĂTOARE magazin non-stop. Informații str. Predeal nr. 2, Vlaicu.

Angajăm MUNCITORI plasă gard, str. Vrabiei, nr. 4. Telefon 289997.

FIRMĂ CONSTRUCȚII angajează ZIDARI, ZUGRAVI. Telefon 0723.061.715. (19317)

FABRICĂ ÎNCĂLȚĂMINTE angajează MAISTRU cu MULTĂ EXPERIENȚĂ pentru formare bandă de cusut electrică. Telefon 272240. (2669614)

Angajăm MAȘINIȘTE și MANUALI cu experiență pentru confecții încălțăminte. Telefon 348525. (19098)

Angajăm MECANIC ÎNTREȚINERE utilaje prelucrări mase plastice, experiență și disponibilitate program prelungit. Tel.fax 275787. (19170)

Angajăm cu carte de muncă AGENȚI de ASIGURĂRI cu program de 8 h/zi în punct fix, pe schimburi, salariu atractiv. Relații la telefon 0257/270723, 0257/270900; 0745.350.410. (f., 2733485)

FIRMĂ CU CAPITAL STRĂIN, specializată în domeniul construcțiilor industriale, ANGAJEAZĂ pentru șantierul din ARAD, MUNCITORI CALIFICAȚI, cu următoarele specializări: ZIDARI, FIERARE, DULGHERI. Așteptăm C.V-ul dv până în data de 5 iulie 2002 (data poștei) pe adresa: C.P. 531, Oficiul poștal nr. 4 - 1900, Timișoara. Numai persoanele selectate vor fi contactate. Rugăm a specifica poziția pentru care optați. (f. 2733476)

LOTERIA ROMÂNĂ angajează VÂNZĂTORI în agenții. Relații telefon 255699. (19211)

MINI MOND angajează CONFECȚIONERE; TEHNOLOG confecționer. Calea Victoriei 41-43. Telefon 256053. (18829)

SOCIETATE COMERCIALĂ angajează VÂNZĂTOARE magazin alimentar. Telefon 281349, 0722.581.852. (18667)

Angajăm ZIDARI, FIERARBETONIST și muncitori necalificați. Telefon 091235012; 094789604. (19086)

Furnizor VITRINE FRIGORIFICE caută COLABORARE pentru SERVICE în zona ARAD și TIMIȘOARA. Așteptăm amănunte privind experiența în domeniu la numărul de fax 021/4113854. (19295)

Angajăm MECANIC mașină cusut și CONFECȚIONERI cu experiență (simplă, triplok, speciale). Telefon 213382. (19323)

Angajăm VÂNZĂTOARE cu experiență. Relații telefon 289300. (19324)

Angajăm PATISERĂ. Informații telefon 228595; 0766. 413.002; 0723.327.167. (19334)

HOTEL PRESIDENT, Calea Timișorii, Aradul Nou, angajează: BUCĂTARI, AJUTOR BUCĂTAR, AJUTOR OSPĂTARI, FEMEIE de SERVICIU. Informații la sediul firmei, la hotel.

Angajăm PORTAR cu cunoștințe de STRUNGĂRIE. Telefon 057/287448, orele 7-13. (19342)

Caut FEMEIE MAGHIARĂ să ÎNGRIJEASCĂ doi bătrâni, de preferință non-stop. Telefon 251710; 0722.635.237. (19325)

Firmă italiană caută PERSONAL pentru mașini de cusut, în PECICA. Telefon 277929, 468097. (19337)

Angajez MUNCITOR pentru TÂMPLĂRIE din aluminiu. Telefon 274466. (19364)

Angajez ZIDARI, MUNCITORI NECALIFICAȚI în construcții. Telefon 0721.430.301. (19358)

Angajez TINERI, program flexibil cu carte de muncă. Telefon 0740.962.885. (19352)

Angajez TRACTORIST, preferabil să conducă și camion. Telefon 466155. (9646990)

Angajez BRUTAR, ZIDAR, LĂCĂTUȘ. Telefon 273219. (19346)

Angajăm PERSONAL FAST-FOOD, VÂNZĂTOR și DEBARASATOR. Telefon 212798, 0722.337.938. (19382)

Angajez OPERATOR CALCULATOR numai cu experiență în editare acte juridice. Telefon 256041. (19409)

Angajăm TEHNICIAN DENTAR, tânăr, cu experiență. Telefon 251247. (19373)

Angajăm CONFECȚIONERE la mașini cusut liniare, B-dul Revoluției 83. Telefon 279148. (19369)

S.C. ASTRA VAGOANE CĂLĂTORI S.A. angajează: 1 ELECTRONIST, 1 SUDOR ELECTRIC și AUTOGEN, LĂCĂTUȘI, SUDORI în CO2, 3 VOPSITORI INDUSTRIALI, 1 TURNĂTOR NEFEROASE. Telefon 233651, int. 2225. (19390)

SC „SILVANIA" angajăm CONFECȚIONERE. Str. Renașterii nr. 60 (Micălaca). Telefon 279624. (19387)

Consiliul local al comunei LIVADA, județul Arad, organizează în data de 18 iulie 2002, ora 10, la sediul Primăriei comunei LIVADA, concurs pentru ocuparea postului de JURIST pentru aparatul permanent de lucru al consiliului local. Informații și bibliografia se pot obține la primăria comunei LIVADA, județul Arad, în zilele lucrătoare, între orele 9 și 12. Înscrieri se fac până în 15 iulie 2002, ora 12. (19395)

Angajăm TINERI dinamici, salar + comision zilnic, program flexibil. Telefon 0257/ 280043; 0721.662.799. (19400)

Angajez VÂNZĂTOARE cu experiență profil alimentar. Telefon 240410; 091.668.142. (19403)

Angajăm PATISERĂ și PERSONAL BUCĂTĂRIE, femei pentru FAST-FOOD. Telefon 0745.849.964. (19421)

Angajăm SPĂLĂTORI AUTO cu experiență. Informații telefon 276732. (19419)

SOCIETATE GERMANĂ angajează persoană dinamică, cu spirit intreprinzător, ca REPREZENTANT COMERCIAL. Cerințe: cunoștințe tehnice, engleza - nivel mediu, permis conducere auto, studiile superioare constituie avantaj. Telefon 206040, 0722.336.883. (19429)

Angajez BUCĂTĂREASĂ și BARMANĂ cu experiență. Informații zilnic telefon 244765. (19447)

MAGAZINUL „NOELA STYLE" situat pe Bd. Revoluției nr. 26-38, profilat în comercializarea articolelor de nuntă, angajează VÂNZĂTOARE. Persoanele interesate sunt rugate să se prezinte miercuri și joi, între orele 10.30-17. Relații telefon 228848. (2667896)

Angajăm BARMANĂ cu experiență. Telefon 0744.778.453. (2669632)

SOCIETATE COMERCIALĂ cu profil de comercializare en-gros materiale instalații sanitare, termice, gaz, angajează: 1. INGINERI VÂNZĂRI. Cerințe: 1. Studii superioare tehnice, facultatea instalații în construcții; 2. Cunoștințe de marketing și management; 3. Posesor permis categoria B; 4. Vârsta max. 35 ani; 5. Domiciliul stabil ARAD. Cei interesați sunt rugați să trimită C.V. la fax 271052, 275600. Informații suplimentare telefon 0722.450.792. (2669618)

PRESTĂRI SERVICII

Execut ZUGRĂVELI, FAIANȚĂRI, GRESIERI, INSTALAȚII SANITARE. Telefon 258010, 282751. (19345)

SILDOR PROD, reparații - vânzări: FRIGORIFICE. Vânzare - montaj: AER CONDIȚIONAT. Telefon 270622. (c.)

Executăm IZOLAȚII ACOPERIȘ cu plata în rate. Telefon 275077; 0721.819.876. (19343)

(Continuare în pagina 15)

(Urmare din pagina 14)

S.C. TERMOTEX S.r.l.
ARAD, Str. O. Goga nr. 48
Tel. 057-250.529, 095.257.527
EXECUTĂ:
- construit sobe teracotă
- curățat coșuri fum
- verificări aerisiri gaze la asociațiile de locatari
- construit șeminee
- reparații generale construcții
- curățat și șamotat cazane termice
- demontăm antene
- amenajări parcuri, grădini (alei rustice, pergole, grătare barbeque)

Prețuri negociabile.

TRANSPORT MARFĂ în oraș, județ, camionetă 1 tonă. Telefon 0740.424.087. (19285)

Executăm ACOPERIȘURI țiglă, șindrilă, HIDROIZOLAȚII luminatoare, balcoane, terase, sere. Telefon 0722.198.040. (19325)

SC APOLLO CONSTRUCT execută CONSTRUCȚII diverse, FAȚADE, IZOLAȚII contra igrasiei, case la cheie, finisaje apartamente, ACOPERIȘURI etc. Telefon 0745.685.685; 272695.

Executăm TENCUIELI, GLETUIRI, ZUGRĂVELI, FAIANȚĂRI, ACOPERIȘURI, INSTALAȚII SANITARE-ELECTRICE, betonări, parchetări. Telefon 258126; 0744.624.033. (19371)

„DAMAR" repară MAȘINI SPĂLAT AUTOMATE import, românești. Telefon 270518; 090.869.274. (26669634)

DIVERSE

INSPECTORATUL DE POLIȚIE AL JUDEȚULUI ARAD achiziționează LEMNE DE FOC. Informații la sediul Inspectoratului din Arad, str. Calvin nr. 17-19, Serviciul Administrativ, la telefon 236636 sau 237803, interior 311, 394, 327. (19452)

În atenția cititorilor,

VALERIA ZENA
cea mai puternică clarvăzătoare cu puteri paranormale care lucrează cu MAGIA ALBĂ și puteri divine. Rezultatele sunt garantate de la prima ședință, desface orice tip de farmece și blesteme, aduce persoana iubită înapoi prin LEACURI și DESCÂNTECE. Sunați telefon 0257-231892; 0744.288.220. (18865)

CMI Dr. SUCIU ANGELA, str. S. Drăgoi nr. 3, dorește autorizație de mediu pentru cabinet medical, aceeași adresă. Eventualele contestații se pot depune la Agenția de Protecția Mediului Arad, B-dul Dragalina nr. 16. (19414)

Ofer ÎMPRUMUT VALUTĂ. Condiții avantajoase. Telefon 091.907.564. (18490)

Stimați cititori arădeni, este venită la Arad, prezicătoarea

BRĂȚARA,
care lucrează cu MAGIA ALBĂ și dezleagă orice tip de farmece și blesteme. Telefon 0766.523.890. (19241)

Tămăduitoarea VALENTINA vă dezleagă de farmece, de urât, beție, impotență, epilepsie, de spor, cu apă luată de la trei izvoare din seara Sânzienelor, lucrează cu Magia Albă. Rezultate de la prima ședință. Telefon 091.193.868; 091. 564.457, cartier Micălaca, bl. 128, ap.4, str. Miorița. (19041)

BISERICA CREȘTINĂ BAPTISTĂ ARAD-ȘEGA, str. C. Brâncoveanu 28-30, vinde, diverse materiale din demolări, prin licitație. Telefon 275333. (19041)

În atenția cititorilor. Cea mai puternică tămăduitoare

TAMARA.
Anonim. Mulțumesc TAMAREI, m-a dezlegat de beție. Telefon 368624; 093.421.156. (19408)

TURISM

„MONTANA TOUR" vă oferă VACANȚE de NEUITAT, la prețuri începând cu: TUNISIA (209 E); EGIPT (269 E); TURCIA (209 $); SPANIA (329 E); CRETA (285 E); ITALIA (120 $); CROAȚIA (195 E); MUNTENEGRU (148 E). De asemeni circuite culturale și transport zilnic în EUROPA. Adresa: B-dul V. Milea nr. 51 (după Policlinica CFR). Telefon 270191; 094.669.414. (19321)

AMAD TOURISTIK efectuează transport internațional SPANIA, ITALIA, PORTUGALIA, FRANȚA, GERMANIA, cu autocare moderne. Asigurări medicale. Rezervări zilnic, Arad, str. Cloșca, nr. 2, telefon 057 - 254453; 0721.507.080. (3252)

ÎNCHIRIERI

Ofer închiriere apartament 2 camere, semicentral, contorizat. Telefon 281368. (19342)

Oferim spre închiriere SPAȚII COMERCIALE pentru magazine, depozite, producție. Telefon 281036. (c.)

Ofer spre închiriere spațiu comercial, 160 mp. Informații telefon 0745.255.070. (19279)

Ofer spre închiriere apartament 2 camere, 100 mp, central, parter. Informații telefon 0745.255.070. (19279)

Închiriez spațiu de producție sau depozitare, preț avantajos. Telefon 244803. (19230)

Oferim pentru închiriere un BIROU cu 4 CAMERE dotat corespunzător, etaj I, lângă magazinul CORAURA, vis-a-vis de BANC POST, intrarea de pe B-dul Revoluției. Dorim cereri serioase. Relații la telefon 0257/270723, 0257/270900; 0745.350.410. (f., 2733485)

Ofer spre închiriere casă cu 7 camere și toate utilitățile. Telefon 0745.969.595 și după ora 18 telefon 250414. (18997)

Închiriez spațiu amenajat, central, intrare separată, 80 mp. Telefon 237181,0722.516.140. (18470)

Ofer spre închiriere apartament 2 camere, renovat, str. T. Vladimirescu nr. 4, parter, prefer firme, birouri, persoană străină. Telefon 282774, seara. (19182)

Dau în chirie SPAȚIU COMERCIAL în Grădiște, stradă principală, Petru Rareș, bine situat, AMENAJAT foarte MODERN. Telefon 0740. 870.117. (19204)

Închiriez cămin nefamiliști pentru persoane juridice, rabă de 10 to cu șofer. Telefon 244803. (19230)

Dau în chirie garsonieră mobilată, zona UTA. Telefon 282698. (19307)

Ofer spre închiriere apartament 2 camere, ultracentral, complet, mobilat, contorizat. Telefon 284294. (19244)

Închiriez pe termen lung 2 camere, baie, antreu. Telefon 280153. (19357)

Ofer închiriere apartament două camere, contorizat, Romanilor. Telefon 256023; 0723.920.320. (19348)

Închiriez spațiu central, 250 mp, Chișineu Criș. Telefon 0744.611.012. (1858656)

PIERDERI

Pierdut autorizație nr. 221891, din 01.06.1995, eliberată de Consiliul Județean Arad pe numele Bibici Viorel, persoană fizică independentă. O declar nulă. (19330)

Pierdut chitanțier fiscal parțial completat de la seria 2021900-2021950, aparținând firmei CARLENA SRL ARAD. Îl declar nul. (19359)

Pierdut carnet de asigurat nr. 30522437, eliberat de CAS Arad, pe numele Bărnuțiu Floare. Îl declar nul. (19407)

Pierdut legitimație călătorie CTP nr. 45, pe numele Buzgău Pavel. O declar nulă. (19404)

MODA SA ARAD anunță pierderea adeverinței ARB 89/2002, eliberată de Vama Vărșand, privind confiscarea a 182 bucăți sacouri damă. Declarăm adeverința nulă. (19455)

† SERVICII FUNERARE †

SC „IN MEMORIAM" SRL
str. EMINESCU nr. 4
(ATENȚIE, vizavi de CINEMA MUREȘUL)
Tel. 057-211929, 093.343.964
str. ORIZONTULUI nr. 9A (Bujac)
oferă SERVICII FUNERARE COMPLETE - NON STOP.
Sicrie-modele multiple (simple-lux), sicrie import ITALIA, ACCESORII. Intermediem COLACI, COLIVĂ etc.
ÎMBĂLSĂMĂM GRATUIT (formolizat).
TRANSPORT ÎN ORAȘ GRATUIT
SERVICII: SPĂLAT, ÎMBRĂCAT
PLATA ÎN RATE.
Transport INTERN - INTERNAȚIONAL
CELE MAI MICI PREȚURI

RO STYL COMPANY
SERVICII FUNERARE COMPLETE
PRODUCĂTOR SICRIE
ARAD, STR. M. EMINESCU 22, TELEFON 214.422
Magazin deschis și noaptea
OFERIM
- **SICRIE** 10 MODELE DE LA 800.000 LA 3.600.000
- **SICRIE LUX** 4 MODELE DE LA 4.500.000 LA 20.000.000
- **LENJERIE DECES** 6 MODELE DE LA 300.000 la 2.000.000
- CRUCE, LUMÂNĂRI, PROSOAPE, BATISTE, MÂNERE și ȘURUBURI SICRIU

OFERTĂ SICRIU FAG CRUCE RESPETE 1.500.000

APELÂND LA SERVICII: ÎMBRĂCAT, FORMOLIZAT ȘI TRANSPORT BENEFICIAȚI DE **15% REDUCERE**
LA SICRIU ȘI TRANSPORTUL LA DOMICILIU GRATUIT
▼PLATA ȘI DUPĂ ÎNCASAREA AJUTORULUI DE ÎNMORMÂNTARE.
PĂREREA DVS. CONTEAZĂ!
TELEFON **094.690.121**

† DECESE †

Cu adâncă durere în suflet anunțăm încetarea fulgerătoare din viață a celei care a fost fiică, soră, nepoată, verișoară,
Dr. COMAN PERSIDA,
în vârstă de 49 ani. Înmormântarea va avea loc azi, ora 16, în orașul PÂNCOTA. Familia îndurerată.

Cu adâncă durere în suflet anunțăm încetarea din viață a iubitului nostru soț, tată, frate, nepot
plt. adj. (r) GROZA GAVRIL,
în vârstă de 51 ani. Înmormântarea va avea loc azi, 2 iulie 2002, ora 13, de la Capela Cimitirului Micălaca. Soția Florica cu copiii Radu și Cosmin.

Cu durere în suflet ne-am despărțit de SELEZSAN RUDOLF, în vârstă de 49 ani, decedat sâmbătă, 29 iunie 2002, ora 5 și înmormântat duminică, 30 iunie 2002, ora 17, la Cimitirul catolic Sânicolaul Mic. Nu te vom uita niciodată, tata, soția, fiul, socrii și cumnatul cu familia.

† CONDOLEANȚE †

Suntem alături de domnul LEONTIN ASLĂU greu încercat prin trecerea la cele veșnice a iubitei sale mame. Teatrul „Școala Ludică" Iulian Copacea.

Cu adâncă durere în suflet anunțăm trecerea în neființă a celei care a fost

ARDELEAN MARIA.
Familia îndoliată, ASLĂU LEONTIN și SILVIA. (19341)

Colectivul firmelor „CORLEONE" și „CARA" sunt alături de LEONTIN și SILVIA ASLĂU în grelele momente pricinuite de trecerea în eternitate a celei care a fost

MARIA ARDELEAN.
Sincere condoleanțe. (19341)

Suntem alături de directorul tehnic GHEORGHE CÂMPAN în greaua durere pricinuită de moartea mamei sale dragi și îi transmitem sincere condoleanțe. Colectivul A.D.P.J. ARAD. (19355)

Suntem alături de familia COMAN la marea durere pricinuită de trecerea în eternitate a celei care a fost cuscră
Dr. COMAN PERSIDA
și transmitem sincere condoleanțe familiei îndoliate. Familiile ILISIE și BĂLAȘ. (9646992)

Suntem alături de familia GROZA în greaua încercare la trecerea în eternitate a
plt. adj. (r) GROZA GAVRIL,
în vârstă de 51 ani. Nu te vom uita niciodată. Familia SAULIUC. (19380)

Suntem alături de domnul director GHEORGHE CÂMPAN în aceste momente grele pricinuite de decesul mamei. Sincere condoleanțe! Colectivul SC „CONSTRUCȚII RUTIERE" SA ARAD. (19365)

Suntem alături de familia DRĂGAN IOAN la despărțirea de fratele său
DRĂGAN DANIEL
și transmitem sincere condoleanțe. Familiile BOGOȘEL, PANTEA și MĂLUȚAN. (19401)

Personalul UM 01249-Cetate este alături de familia ASLĂU LEONTIN în marea durere pricinuită de decesul mamei sale. (19405)

Suntem alături de LEONTIN și SILVIA ASLĂU la marea durere pricinuită de moartea mamei. Dumnezeu să o odihnească. Familia col. AVRAM CĂTĂNICI. (19405)

Suntem alături de familia ASLĂU LEO la marea durere pricinuită de trecerea în neființă a mamei sale. Dumnezeu să o odihnească în pace! Familia Căruntu Mihaela. (19436)

Transmitem sincere condoleanțe prietenului nostru LEO, la moartea mamei sale,
ARDELEAN MARIA.
Conducerea IMPACT MEDIA. (f.)

† COMEMORĂRI †

Azi, 2 iulie, se împlinesc 8 ani de la moartea tragică a celui care a fost soț, tată, bunic

ȘUȘCA VASILE.
Dumnezeu să te odihnească în pace. Nu te vom uita niciodată. Familia. (19250)

O lumânare, un buchet de flori, multe lacrimi și rugăciuni către Dumnezeu la împlinirea unui an de la decesul tragic al fiului meu

FARKAȘ LADISLAU,
fost salariat la Uzinele de vagoane Astra Arad, secția Hut. Dumnezeu să-l odihnească. În veci nemângâiați, mama și fiul. (18437)

Azi, 2 iulie, se împlinesc 2 ani de lacrimi și dor, de când a plecat de lângă noi scumpa noastră fiică și soră

TODOCA ANDREA-SORINA.
Nici lacrimile, nici tristețea, nici timpul nu pot șterge lacrimile și chipul tău drag. Te vom iubi mereu. Familia veșnic îndurerată. (19300)

Azi, se împlinesc 5 ani de când a plecat dintre noi cel care ne-a fost tată și bunic iubitor

STOICAN NICOLAE.
Nu te vom uita niciodată. Familiile STOICAN și BANEA. (19340)

Veșnică pomenire celui care a fost *STOICAN NICOLAE*, plecat acum cinci ani dintre noi. CUȚA. (19361)

Nimic nu poate șterge durerea și suferința din sufletele noastre acum la împlinirea a 3 ani de când a plecat fulgerător dintre noi blândul, distinsul și generosul soț, tată, bunic și fiu

TIBA FRANCISC.
Cât vom trăi îți vom simți lipsa și vom păstra veșnic amintirea ta. Soția, fiicele și nepotica Andi. (19399)

Restaurantul **LA PLAZZA**

Angajează
ospătar, bucătar, ajutor bucătar
telefon 094.507.211

Vă invită zilnic între orele 12 - 24

Meniuri deosebite în condiții excelente
(aer condiționat, purificator fum)

TERM VOR CALDĂ

Prin magazinele

S.C. BENDEA S.R.L.

Situate în Arad, B-dul Revoluției nr. 26-30, tel. 231.853
str. Liviu Rebreanu nr. 68, tel. 250.905
str. Eftimie Murgu colț cu Pădurii, tel. 228.966

Vinde

GRESIE FAIANȚĂ

Plata în 36 rate
pot beneficia și pensionarii

la **CELE MAI MICI PREȚURI**

Program Zilnic 9,00 - 17,00
Sâmbătă 9,00 - 13,00

(2360780)

LANȚUL-SANI

S.C. INSTALAȚII PROMPT SERVICE S.R.L, CALEA TIMIȘORII NR. 39

ARADUL NOU

TEL. 057/287-340; 057/287-776; 092/807-90

VĂ OFERĂ ARTICOLE PENTRU: INSTALAȚII DE APĂ, GAZ, INSTALAȚII SANITARE, ELECTRICE, UZ CASNIC ȘI GOSPODĂRESC.

ORAR ZILNIC: 8 - 18 SÂMBĂTA: 8 - 13

PREȚURI MICI SERVIRE PROMPTĂ

(2366072)

S.C. MARCOTEX COMPANY S.R.L.

colaboratoare a mărcilor franceze QUIKSILVER, EIDER, RIP CURL

angajează CONFECȚIONERE
- mașini simple
- triplock
- personal auxiliar

Se asigură condiții de muncă și salarizare atractive, bonuri de masă.

Informații suplimentare la sediul din Arad, str. Dâmboviței 23 (zona Fortuna) sau la telefon 250.012, zilnic între 9 - 17. (9877709)

SC EXPERT SA

lichidator al **SC AGROZOOTEHNICA CEALA SA Arad**, anunță vânzarea conform Legii 64/95 prin licitație publică, deschisă, cu strigare a următoarelor active proprietatea **SC AGROZOOTEHNICA CEALA SA: FERMA 5 NĂDLAC,** creștere porcine, activ situat la 1 km înainte de intrarea în Nădlac, jud. Arad, compus din: clădiri, construcții speciale și teren în suprafață de 11.467 mp, având prețul de pornire de 1.347.185.400 lei. **Prețul nu conține TVA. Licitația va avea loc în data 15 iulie 2002, ora 12,00 la sediul societății din Arad str. Dumbrava Roșie nr. 1.** Contravaloarea caietului de sarcini este de 1.000.000 lei. Caietul de sarcini poate fi achiziționat, la sediul societății lichidatoare din Arad spl. Magheru bl. 303 sc. B ap.17. Taxa de participare la licitație (nerambursabilă) este de 1.000.000 lei. Garanția pentru înscrierea în licitație este de 10% din valoarea de pornire. Înscrierile, achitarea taxei de participare, achitarea contravalorii caietului de sarcini și depunerea garanției pentru licitație se pot efectua până la data de 12 iulie 2002, ora 15,00. Relații la tel. 057/259.740 sau 093-562.433 d-na Farcaș Adina. Pentru activele neadjudecate licitația se va relua în data de 29.07.2002. (C.A.)

Începând cu data de 1 iulie

PARKTRONIC

oferă spre rezervare
locuri de parcare în zona centrală

inclusiv pe B-dul Revoluției, pentru persoane fizice și juridice.

B-dul Revoluției nr. 82, ap. 21, telefon 252.326.
(2733495)

Direcția Generală a Finanțelor Publice a județului Arad

ORGANIZEAZĂ LICITAȚIE PUBLICĂ

pentru vânzare în condițiile Ordonanței Guvernului nr. 128/1998 cu modificările ulterioare **a unui număr de 15 autoturisme neînmatriculate (pentru piese de schimb) la următoarele prețuri de strigare:**

❒ Fiat Brava/1995	- 50.000.000 lei
❒ VW Golf/1986	- 17.500.000 lei
❒ Fiat Innocenti Elba/1995	- 18.000.000 lei
❒ Audi 80/1988	- 30.000.000 lei
❒ Ford Orion/1987	- 15.000.000 lei
❒ Opel Omega/1987	- 21.000.000 lei
❒ Ford Fiesta/1985	- 15.000.000 lei
❒ Opel Vectra/1990	- 38.500.000 lei
❒ Mazda 626/1983	- 11.000.000 lei
❒ Fiat Siena/1987	- 32.000.000 lei
❒ Fiat Lancia Thema/1987	- 26.000.000 lei
❒ Ford Escort/1987	- 16.000.000 lei
❒ VW Golf/1987	- 19.500.000 lei
❒ Renault 21/1990	- 26.000.000 lei
❒ Peugeot 309/1986	- 18.500.000 lei

Autoturismele se găsesc depozitate în incinta Vămii Turnu și SC Bodnărescu SRL Nădlac, unde pot fi vizionate în ziua de 2 și 6 iulie 2002 între orele 10-14.

Licitația se va organiza la sediul Direcției Generale a Finanțelor Publice a județului Arad, **B-dul Revoluției nr. 77-79, în ziua de 8 iulie 2002 ora 9,00, camera 17.**

Participarea la licitație este condiționată de achitarea garanției de 10% din valoarea de pornire a licitației în contul 50053519704 Trezoreria Arad.

Pasul licitației stabilit de comisie este cuprins în intervalul 5-20%.

Informații suplimentare la telefonul 0257/280.633 int. 155. (2733494)

S.C. MANITOBA TEX SRL

Angajează confecționere

Cerințe: - experiență mașină Triplock și Uberdeck

OFERTA NOASTRĂ: - salar atractiv - ambient plăcut

Informații la nr. de telefon 0257-250.505
Vă așteptăm la sediul firmei pe strada Ursului nr. 21. (2733493)

S.C. DARIMEX AGROPRODEX S.A.

cu sediul în Arad, str. Cameliei nr. 1-3

URGENT Angajează **MUNCITOARE** PENTRU **PRELUCRAT MAȚE NATURALE**

Telefon: 289.800

(9877702)

S.C. DIALMA SRL

Arad, str. Câmpul Liniștii 1

Firmă cu tradiție în Arad în domeniul confecțiilor tip sport **ANGAJEAZĂ** pentru o nouă linie de producție pentru un client de renume mondial: ■ confecționere la mașini de cusut
■ tinere necalificate care doresc să învețe meseria de confecționer textil

Asigurăm:
- salarizare stimulativă
- condiții de lucru la nivel occidental (climatizare)
- tichete de masă
- transport gratuit de la UTA la fabrică și retur
- plata abonamentelor de transport pentru cei din județ
- asistență medicală gratuită la sediul firmei

GARANTĂM locuri de muncă și câștiguri sigure, într-un singur schimb. (9877695)

ADEVĂRUL

Cotidian independent Arad

Miercuri, 3 iulie 2002 • 16 pagini • 5000 lei • e-mail: adevarul@arad.ro; adv.pub@arad.ro

BRAT Publicație auditată în semestrul II 2000 — Tiraj mediu zilnic vândut: 33.205

WEST BANK S.A.
ARAD, B-dul Revoluției nr. 88
TELEFON: 284.888; FAX: 285.202
WESTERN UNION TRANSFER DE BANI ®
Cel mai rapid mod de a primi bani din toată lumea

UTA - CU UN PICIOR ÎN DIVIZIA ... SECUNDĂ?

Fotbalul nu mai este doar un joc sportiv. Fotbalul a devenit un fenomen social și nu mai este nevoie ca să vină campionatul mondial pentru ca lumea să constate că un meci de fotbal poate crea drame naționale sau poate produce bucurii tot naționale. Nu exagerez când spun că uneori fotbalul ține de foame și că în unele țări mănâncă fotbal pe pâine.

Pornind de la aceste considerente foarte generale să revenim la UTA noastră cea de toate zilele și la fotbalul românesc.

De când a promovat, și chiar mai dinainte, o serie de oameni de fotbal, chibiți ai echipei, ziariști, oameni obișnuiți și nu în cele din urmă oficialitățile Aradului se străduiesc să găsească o soluție pentru ca UTA să poată participa onorabil din punct de vedere financiar pe scena primei divizii. Până acum s-au încercat paleative, dar n-am auzit de nici o soluție viabilă.

Demersul de față pornește de la starea de fapt a fotbalului românesc. În majoritatea cazurilor, echipele românești de primă divizie - dar nu numai - sunt susținute de un sponsor, în general o persoană particulară cu bani, care persoană este și proprietarul echipei respective. Și iarăși în majoritatea cazurilor, aceste persoane au bani care provin din tot felul de afaceri neortodoxe, ca să nu spun dubioase. Aș aminti câteva nume arhicunoscute: Gigi Becali la Steaua, Dumitru Sechelariu la Bacău, Gigi Nețoiu la Craiova, I. Nicolae la FC Brașov, Gh. Ștefan (Pinalty) la Piatra Neamț și exemplele ar putea continua.

Acești oameni se bat cu pumnii în piept că ei au investit în fotbal și, mai mult, că își sacrifică banii pentru a întreține aceste echipe. Problema este ce fel de bani investesc aceștia în fotbal? Răspunsul este cel pe care-l știe toată lumea: bani negri. Prin echipele de fotbal, aceștia își spală banii negri, și, mai mult, apar în fața lumii ca oameni de bine și eroi locali. Se știe bine că pentru a menține o echipă în prima divizie trebuie să te „ocupi" serios de arbitri pentru că altfel fluierașii te asasinează cu zile. Despre blaturi în fotbalul românesc se vorbește etapă de etapă.

IOAN IERCAN

(Continuare în pagina 9)

În goana după creditul bancar

IERI, O NOUĂ TENTATIVĂ A PRIMĂRIEI A EȘUAT

CLM acordă 30 de miliarde lei pentru modernizarea străzii Cocorilor În 6 luni arădenii vor avea groapă ecologică

Foto: ONORIU FELEA

Pag. 6

În cazul celor două femei arse de vii,

SE CONTUREAZĂ TOT MAI CLAR EXISTENȚA UNEI MÂINI CRIMINALE...

Pag. 3

Citiți în ziarul de mâine

A ÎNCEPUT DEBRANȘAREA DE LA CĂLDURĂ! ȘI CU EA, PROBLEMELE!

Cu frații Mureșan, despre experiența trăită în Austria

MINISTRUL GINGĂRAȘ - PILOT DE FORMULA I, PENTRU O ZI!

Pag. 9

INFOTON
Instalații de aer condiționat PANASONIC
str. Eftimie Murgu, nr. 74-76, tel./fax: 281800
magazin: str. Lucian Blaga, nr. 2-4, tel./fax: 281595

ALPHA BANK S.A.
Arad, Str.Horia nr.2
tel. 252551, fax. 257359
Acordă împrumuturi persoanelor fizice în USD, EUR pentru :
- cumpărarea unei case/apartament;
- renovarea casei/apartamentului;
- construirea unei case.
Banca finanțează 70% din costul investiției.
Garanții: ipoteca pe locuința cumparată/renovată; poliță de asigurare de viață; nu se cer giranți.

În scandaloasa afacere „Testamentul lui Levente Bognar"

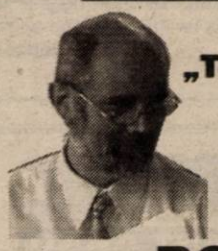

JURISTUL GHEORGHE BOZGAN DENUNȚĂ FALSUL DOCUMENTULUI

Pag. 4

PREȘEDINTELE SIF BANAT CRIȘANA ESTE, TOTUȘI, MEMBRU PSD

Pag. 5

VIA Canada
ACUM NU MERGEȚI PÂNĂ LA BUCUREȘTI
NOI VĂ OBȚINEM
VIZA VIZITĂ
Proiect SA, Bd Decebal nr. 2-4 Tel 214678

VÂND sau ÎNCHIRIEZ | TEREN 7000 m² CU CONSTRUCTII (SPATII DE PRODUCTIE SI DEPOZITE) CU UTILITĂTI
Telefon/Fax: 272.812
Mobil: 091.269.700

CALENDAR

Miercuri, 3 iulie

◆ Astăzi, Soarele răsare la ora 5 și 37 de minute și apune la ora 21 și 32 de minute.

◆ Au trecut 183 de zile din acest an. Au mai rămas 182 de zile până în anul 2003.

◆ ***Praznicul zilei: Biserica ortodoxă:*** Sf. Mc. Iachint; Sf. Ierarh Anatolie al Constantinopolului; ***Biserica greco-catolică:*** Sf. M. Iachint; Sf. Anatolie, arhiep. Constantinopolului.

Bine ați venit!

La Arad: **Moțiu Tabita, Mihăilescu Andrei, Popovici Ariana Iasmina, Suciu Cristian Florin, Ramas Cătălin Daniel, Buligă Sorin Darius, Stana Casian Florin.**

Au plecat dintre noi!

Bugyi Ana (1924); Ban Irma Maria (1921); Matyelka Iuliana (1916); Lateș Raveca (1935); Diaconescu Maria (1921); Nagy Irina (1926); Hay Elisabeta (1927); Kis Erzesebet (1912); Iovan Ioan (1948); Bogdan Dorin Constantin (1935); Spinare Ana (1937).

Echipa de serviciu

GABRIELA GROZA
secretar de redacție
Bianca Felea,
Ioan Leac,
Adela Pop,
Ramona Vidulescu
tehnoredactare computerizată
Adela Ciolocoi,
Aurica Telcian,
Dacian Toduța
corectură

Vineri va avea loc MARȘUL FACTORILOR POȘTALI

Vineri, la Pădurea Ceala se va desfășura cea de-a 26-a ediție a concursului Marșul factorilor poștali - faza județeană. Se vor întrece în jur de 30 de poștași, femei și bărbați, selecționați în urma concursului care s-a desfășurat la nivelul oficiilor poștale. La faza județeană a competiției vor mai fi prezenți organizatorii, respectiv conducerea Oficiului Județean de Poștă Arad și a Sindicatului Județean de Poștă, alături de conducerea Direcției Regionale de Poștă Arad și a sponsorilor.

A. B.

Se plătesc indemnizațiile de naștere

Astăzi, între orele 10 - 14, joi, între 8 - 17, iar vineri, între 8 - 14, la casieria Direcției de Asistență Comunitară (sediul cantinei municipale - Bd. Revoluției 93) se plătesc indemnizațiile de naștere pentru luna mai.

RESTANȚIERII LA AP... RĂMÂNE FĂRĂ APĂ

După revizia anuală a rețelei de apă caldă care a durat două zile, peste trei mii de arădeni care au datorii de zeci de miliarde la Arterm au rămas fără apă caldă. Cele mai mari restanțe le au societățile comerciale și unele instituții. Dintre acestea amintim: S.C. Construcții Rutiere Arad - 200 milioane lei și S.C. Artexin S.A. Arad care are de achitat peste 180 de milioane lei. Tot pe un loc fruntaș se află și S.C. Pro Libris S.... depășesc 100 ... tuțiile cu cele m... remarcă Liceul cu ... aproape 300 milio... Sportiv Gloria cu o... lizează aproximativ 2... iar pe locul al treilea... Corpului Didactic cu p... lioane lei.

N.

METEO

Vremea va fi călduroasă. Cer variabil, favorabil averselor de ploaie mai ales la deal și la munte. Vântul va sufla moderat din sector sudic.

Temp. max.: 30 la 34°C.
Temp. min.: 16 la 19°C

CINEMATOGRAFE

Dacia: Blade II (SUA) 11; 13,30; 16; 18,30; 21

Mureșul: Camera fiului (Italia) 10; 12; 14; 16; 18; 20

Arta: În dormitor (SUA) 15; 17,30; 20

Sala Mică: Zi de instrucție (SUA) 15,30; 18,30

„ADEVĂRUL" VĂ ASCULTĂ

La telefonul dimineții, 280944, între orele 9,00-12,00

● În replică la sesizarea apărută la aceeași rubrică, la telefonul după-amiezii de luni prin care I. A. din zona Complexului Stomatologic Vlaicu este deranjat(ă) de zgomotul făcut de câinii celor care locuiesc la case în zona respectivă, d-na Adriana Sorinca, una dintre proprietarele patrupedelor, spune în numele tuturor celor „învinovățiți": „De 30 de ani de când locuiesc aici, toți am avut câini și până acum nimeni nu s-a plâns. Acum nu avem voie să ne ținem nici măcar câine? Eu cred că atitudinea aceasta este absurdă."

● Maria Metea din Micalaca sugerează aleșilor locali ca, odată cu obligativitatea proprietarilor de câini de a-i plimba în lesă și cu botniță, aceștia să mai fie obligați și să îngroape mizeria pe care animalele o lasă în urma lor. „Nu de alta, dar în parc este plin de copii mici. Și nu este deloc igienic și sănătos să se joace în astfel de condiții", spune femeia.

Redactor de serviciu, A. B.

La telefonul după-amiezii, 280003, între orele 15,00-18,00

● **Spital sau abator? S.M.**, din localitatea Almaș, lucrător la Autoservice-ul Iosășel din Gurahonț, ne-a telefonat ieri la redacție pentru a ne relata un fapt deosebit de grav. „Într-un accident de muncă, mi-am tăiat degetul. M-am dus la Spitalul din Gurahonț, unde după ce mi s-a cerut adeverință de la medicul de familie, s-au apucat să-mi coasă degetul. Fără anestezie, mi l-au cusut pe viu, cu niște capete de ață pe care le-au găsit pe-acolo. Nu aveau nici ace, nici rivanol, nici un fel de dezinfectant. Parcă eram la abator, nu la spital. Pentru ce plătesc lună de lună 840 de mii de lei la asigurările medicale? Unde mai pui că nu era nimeni în spital, doar asistenta-șefă Bădoiu, care mi-a cusut degetul. În rest, nici un cadru medical. Sau poate că erau, dar cum nu purtau halate, habar n-aveai cine sunt, cui să te adresezi.", ne-a spus S.M.

Redactor de serviciu, C. L.

UTILITARE

PIEȚE, TÂRGURI Azi este zi de piață la Pâncota, Beliu, Buteni, Șiclău, Macea, Vânători, Pecica, Șiria și zi de târg la Beliu și Buteni.

Mâine, joi este zi de târg săptămânal la Curtici, Sebiș, Cermei, Săvârșin, Secusigiu, Zerind.

FARMACII DE SERVICIU ■ Farmacia **REMEDIUM** Arad, B-dul Revoluției nr. 52-54. Program luni-vineri: 7,30-20,00, sâmbătă 8,00-14,00. Telefon 233195. ■ Farmacia **TEAHAFARM**, Bd-ul Revoluției nr. 65. Program: luni-vineri 8-21, sâmbătă 9-13. Telefon 254.587. Farmacia **SENSI BLU, ARAD I** Bd. Revoluției nr. 43. Program: zilnic 8-22 - inclusiv sâmbătă și duminică. Telefon 254.527. ■ Farmacia **SENSI BLU ARAD II** Bd. Revoluției nr. 93. Program zilnic 8-22 - inclusiv sâmbăta și duminica. Telefon 214.955 ■ Farmacia **„OMNIAFARM"**, Calea Aurel Vlaicu, Bl. Z28, cu program zilnic de la orele 8,00-22,00. Telefon 271724. ■ Farmacia **LIBRO PHARMA non stop** Calea Aurel Vlaicu 60-68 (lângă stadionul (UTA) telefon 212.992. ■ Farmacia **LARIFARM,** Calea Aurel Vlaicu, la parterul blocului Z 24 are program de lucru zilnic, între orele 7,00 - 23,00, telefon 246622.

URGENȚE STOMATOLOGICE

Cabinetul de pe str. Crișan (în spate la Gionelli) are program non-stop. Telefon: 253794. Cabinetul din B-dul Revoluției nr. 62, ap. 6, asigură urgențe între orele 9,00-19,00. Telefon: 256665.

Și Cabinetul Stomatologic din Calea Victoriei nr. 7 A asigură zilnic urgențe, inclusiv sâmbăta, între orele 10-15. Telefon 095.565.622.

ÎNTRERUPERI DE CURENT

Miercuri: Faleza Sud Bl. 21, 22, str. Alunului, Trotușului, Ulpiu, Orizontului. **Joi** Sud Bl. 81, 82, str. Independenței, Prog... Mircea Vodă, B-dul Revoluției 77, 79, 81, ... B-dul Decebal 1, 3, 5, 7, str. 1 Decembrie 1... 1, 2, 4, SC Proiect, Liceul Economic, Univer... „Aurel Vlaicu", Finanțe, Garda Financiară, Re... „Adevărul".

APOMETRE Citirea apometrel... va face astăzi pe st... Castanilor, A. Ipă... Bagdazar, Coltișor, Pinului, Merișor, Mo... Viilor, Constituției, N. Iorga, C. Pave... Bobâlna, Macului, Prislop, Lucernei, Măc... Frunicii, Gladiolelor, Petalelor, Gutuilor, D. ... Tabacovici, Titan, G. Augustin, Basarab, ... Miraj, M. Cunțan, C.D. Loga, Agricultor... Livezilor, Munteniei, Timișului, Olteniei, Ari... Albinelor, Banatului, Memorandului, Spartac... Pârvan, Minea Densușeanu, Corabiei, V. Bo... Ogorului, Armoniei, Petuniei, A. Endre, Lengy...

ADMINISTRAȚIA FINANCIA...

Administrația Financiară a municipiului ... Asistență contribuabili (impozitul pe venitul glo... telefon 280633, 280733, int. 199 între orele ... 12,00. Informații suplimentare www.finantearad.ro

TELEFON DE URGENȚĂ LA POLIȚIE: ...

Noile numere de centrală telefonică al... J. P. (Inspectoratul Județean de Poliț... Arad: 237.170; 237.803; 237.878; 237.8... 236.858.

Cursul valutar

VALORI ÎNREGISTRATE IERI, 2 IULIE 2002

Denumirea valutei	BNR	BCR		BRD		Banca Transilvania		Banca Românească		Bursa neagr...	
		C	V	C	V	C	V	C	V	C	V
Euro	32691	32737	33364	32680	33310	32000	33200	32492	33291	33000	333
Dolar S.U.A.	33333	33200	33500	33170	33520	32800	33400	33150	33490	33000	33...
Forint	134	128	140	131	138	129	136	-	-	134	1

HOROSCOP

Miercuri, 3 iulie 2002

Berbec (21.03-20.04). N-o duceți deloc greu, dar cu putină șansă ați fi putut s-o duceți mai bine. La serviciu se prefigurează schimbări de amploare.

Taur (21.04-20.05). Dacă priviți mai atent în jur, veți semnala cu siguranță prezența atâtor „exemplare de rasă" care suferă de singurătate și de plictiseală.

Gemeni (21.05-20.06). Persoana de sex opus pe care ați pus recent ochii e deja „cuplată" și șansele de a o cuceri sunt practic nule.

Rac (21.06.-22.07). Evitați să emiteți judecăți de valoare la adresa colegilor sau superiorilor dvs.

Leul (23.07-22.08). Încetineala cu care vă mișcați vă împiedică să profitați de ocaziile favorabile care se ivesc pentru a vă afirma.

Fecioara (23.08-22.09). Ați reușit să depășiți cu bine perioada critică prin care ați trecut și vă străduiți să vă refaceți imaginea șifonată de „realizările" obținute în ultimul timp.

Singurul magazin
MOCHETA
Arad, Piața Gării
Telefon 235.221
Mari REDUCERI DE PREȚURI
MONTAJ LA STANDARDE EUROPENE

Balanța (23.09-22.10). Neînțelegerile cu partenerul pot fi clarificate în cadrul unei discuții deschise și sincere.

Scorpion (23.10-21.11). Este posibil să fiți prezen... unei persoane imp... tante. Încercați să fiți interlocutor cât ... agreabil și să-i produceți acest... o impresie favorabilă.

Săgetător (22.11-21.12). Moralul dvs. s-a refăcut și priviți cu multă încredere spre viitor. Nu trebuie să ratați un chef ce anunță, dar să nu exagerați distracția și nici cu băutur... alcoolice.

Capricorn (22.1... 19.01). Nu prea av... motive de nemulțum... Situația este actu... mente stabilă, iar eveniment... se derulează în favoarea dvs.

Vărsător (20.01-20.02). Adoptați o poziție mai discretă și străduiți-vă să observați cât mai bine ceea ce petrece în jurul dvs.

Peștii (21.02-20.0... În deciziile pe care adoptați, trebuie lu... în seamă și părer... colaboratorilor, însă ele nu ... buie să vă influențeze.

ADEVĂRUL
COTIDIAN INDEPENDENT ARAD
Editor: S.C. ADEVĂRUL Arad S.R.L.
COD FISCAL R 1681938 ● COD SICOMEX 19.604 ● CERTIFICAT J 02/1886 / 31X 1991 ● COD SIRUES 020956601 ● ISSN 1220 - 7489

Redacția și administrația: 2900 Arad, Bd. Revoluției nr. 81. Telefoane: SECRETARIAT - 281802, fax 280655, 280625; ADMINISTRAȚIE - CONTABILITATE - 281797; MICA PUBLICITATE - 210775; MAREA PUBLICITATE - 280904; CLUBUL PRESEI - 280989.

Consiliul de administrație: președinte - **DOREL ZĂVOIANU,** telefon 281802, 280625; vicepreședinte - **MIRCEA DORGOȘAN,** telefon 210776; membri: **DOREL BARBU,** telefon 281797; **NICU COJOCARU,** telefon 280904; **MIRCEA CONTRAȘ,** telefon 280854.

Colegiul de redacție: **MIRCEA CONTRAȘ** (redactor-șef); **MARCEL CANCIU** (șef secție foto), telefon **281701**; **ALEXANDRU CHEBELEU** (șef secție sport), telefon **281701**; **NICU COJOCARU** (șef secție publicitate) telefon/fax: **280904**; **GABRIELA GROZA** (secretar general de redacție), telefon **280854**; **VASILE FILIP** (șef secție cultură-învățământ-tineret), telefon **281855**; **280003**; **IOAN IERCAN** (șef secție politică), telefon **280943**; **DORU SAVA** (șef secție social-economic), telefon **281738**; **ȘTEFAN TABUIA** (șef secție actualități), telefon **281855**; **280003**; **DOREL ZĂVOIANU** (președinte al Consiliului de administrație), telefon **281802, 280625.**

Difuzare - Marketing: MIRCEA ȚÂȘCĂ (șef secție)-telefon 280904

Tiparul executat la S.C. MEDIAGRAF S.A. ARAD, str. Feleacului F.N., telefon 250902, fax 250920

„Adevărul" poate fi citit și pe Internet la adresa http://adevarul.arad.ro

RED CHILLI Atenție arădeni! Începând cu data de 5 iulie 2002, magazinul RED CHILI din Arad zona Podgoria (lângă Miki) vă oferă cele mai rafinate băuturi la prețuri de producător.

Premiile de fidelitate ale ziarului „Adevărul"

Talon de participare pe luna IULIE

Numele_____ Prenumele_____

Adresa:_____

_____

Telefon_____ Seria și nr. chitanței abonament:_____

Abonații pe luna iulie ai ziarului „Adevărul" sunt rugați să completeze cu litere de tipar talonul de mai sus, să-l introducă într-un plic și să-l expedieze, până la data de 16 iulie a.c., pe adresa: Redacția „Adevărul", B-dul Revoluției nr. 81, cod. 2900, Arad. Cele expediate după această dată nu vor participa la tragerea la sorți. Pe plic, abonații sunt rugați să facă mențiunea „Pentru premiile de fidelitate".

Taloanele primite vor participa joi, 18 iulie a.c., la tragerea la sorți în cadrul căreia **vor fi oferite abonaților 10 premii de fidelitate în valoare de 1 milion de lei fiecare.** Lista abonaților câștigători va fi publicată în ziarul nostru de vineri, 19 iulie a.c., iar premiile vor fi ridicate luni, 22 iulie a.c., de la sediul redacției, pe baza buletinului de identitate și a chitanței-abonament.

Atenție: **în plic va fi introdus doar talonul de mai sus, chitanțele-abonament rămânând la abonați.**

În cazul celor două femei arse de vii

SE CONTUREAZĂ TOT MAI CLAR EXISTENȚA UNEI MÂINI CRIMINALE...

Pe măsură ce trece timpul anchetatorii scot la iveală tot mai multe probe privind tragicul eveniment rutier în care două femei și-au pierdut viața arzând de vii într-un **Seat-Leoni**. Vă reamintim că **Morar Ildiko** (40 ani) din Bekescsaba-Ungaria și **Erdei Ana Corina** (32 ani) din Oradea-Bihor au venit în județul nostru pentru a merge pe la vrăjitori. **Morar Ildiko** era cunoscută cu preocupări destul de ciudate, practicând de multă vreme **spiritismul**.

La câteva zile de la moartea celor două femei a fost arestat preventiv **Florin Angheluș** (24 ani) din **Lunca Teuzului**, care a fost surprins conducând fără permis și sub influența băuturilor alcoolice. În momentul arestării, anchetatorii știau deja că **Florin Angheluș** era ultimul care le-a văzut în viață pe cele două. Știut fiind faptul că **Morar Ildiko** avea asupra sa o mare sumă de bani au apărut și suspiciunile. Întrebați, părinții „tânărului vrăjitor", spuneau că cele două femei erau cunoștințe (și nu cliente) ale fiului lor. Iar în seara morții celor două, victimele au plecat împreună cu **Florin Angheluș** sub pretextul că merg la... discotecă. În cele din urmă discoteca s-a dovedit a fi o ședință de spiritism, în câmp, la 780 m de locul incendiului în care și-au pierdut viața cele două femei.

Existând suspiciunea unei mâini criminale, pe firul anchetei a intrat procurorul criminalist, **George Vlai**. Suspiciunile s-au amplificat atunci când laboratorul de specialitate din Timișoara a dat un verdict potrivit căruia sângele descoperit la locul ședinței de spiritism era de origine umană. Motiv pentru care George Vlai a luat decizia trimiterii unei probe spre expertizare la București, cerând printre altele și stabilirea ADN-ului. Între timp **Florin Angheluș** a fost audiat de anchetatori. Ieri, procurorul **George Vlai** ne spunea că **„Există încă mari suspiciuni. Mai ales că Florin Angheluș face declarații mincinoase. Toate probele noastre îl contrazic. Aștept să vină omul de la București cu rezultatul testelor și apoi vom putea spune cu exactitate ce s-a întâmplat în acea noapte."**

Cert este că până la această oră anchetatorii au tras concluzia că **Florin Angheluș** are ceva de ascuns. Rămâne de văzut ce și de ce...

SORIN GHILEA

IERI - ZI DE ODIHNĂ PENTRU MAJORITATEA „BACALAUREAȚILOR"

● Doar 122 de absolvenți au avut de susținut proba scrisă la limba maternă

Ieri s-a desfășurat a doua probă scrisă a examenului de Bacalaureat, la limba și literatura maternă. A fost zi de Bac doar pentru 122 de elevi arădeni, care au studiat în limbile minorităților naționale. Ei au susținut examenul în două centre: la Grupul Școlar „Csiky Gergely" (maghiară și germană) și la Grupul Școlar „J. G. Tajovski" din Nădlac, limba slovacă. Subiectele au fost structurate pe formatul celor de la limba și literatura română, adică: înțelegere de text, gramatică, scriere funcțională, literatură.

Astăzi, toți cei 2691 de „bacalaureați" arădeni rămași în cursă se vor reîntoarce în bănci, pentru proba (scrisă) obligatorie a profilului.

C. L.

Japonezii vor să ne învețe agricultură

Ieri, **TERUNUMA HIROSHI**, expert Japan International Cooperation Agency, a sosit în Arad, ca invitat al Oficiului Județean de Consultanță Agricolă (OJCA). Această vizită face parte dintr-un program de prospectare a condițiilor necesare implementării în țara noastră a unui sistem de cooperative agricole.

Zilele următoare Hiroshi va inspecta mai multe exploatații agricole din județul nostru și va discuta cu managerii acestora cum s-ar putea dezvolta în Arad modele agricole japoneze.

C. T.

Descoperită la Chișineu Criș, BOLNAVĂ PSIHIC, FĂRĂ IDENTITATE...

În zona localității Chișineu Criș a fost găsită o tânără cu vârsta de aproximativ 18 ani, bolnavă psihic, având diagnosticul prezumtiv de *„retard mintal cu severe tulburări de comportament"*. Tânăra are o înălțime de aproximativ 1,65 m, brunetă cu ochi căprui, păr șaten închis, tunsă scurt, fără nici un act de identitate asupra sa. În momentul în care a fost găsită, tânăra era dezbrăcată. În urma verificărilor efectuate de către polițiști nu s-a putut stabili identitatea fetei până la această oră. Momentan, tânăra se află internată la Spitalul de Neuropsihiatrie din Arad. Persoanele care pot da relații cu privire la identitatea tinerei sunt rugate să sune la Poliție, telefon 237179 int. 304 sau la ofițerul de serviciu, telefon 955.

S. G.

MUTILAȚI DE CAL

Cazurile rarisime se ivesc în serviciul ORL atunci când medicii se așteaptă mai puțin. Recent, în două zile consecutive, la ORL au ajuns doi pacienți cu lovituri cranio - faciale produse de copită de cal.

În ambele situații, accidentații provin din mediul rural. Dr. **Voicu Văgălău, șef secție ORL,** precizează că acestă lovitură este deosebit de periculoasă. În multe cazuri, urmările se pot solda cu explozia globului ocular, implicit cu pierderea vederii, iar vindecarea fracturilor este de lungă durată și implică cicatrici ale feței. În funcție de gravitatea impactului, bolnavul poate să necesite îngrijiri medicale de până la două săptămâni, iar vindecarea completă se produce în cinci - opt săptămâni.

Nu uitați, încă o dată, că paza bună trece primejdia rea.

T.M.

DEZINFECȚIA ÎN VĂMI - O PROBLEMĂ „CU CÂNTEC"

În cadrul ședinței Comitetului Operativ - Consultativ de ieri, s-a adus din nou în discuție problema dezinfecției autoturismelor în vămi. Dacă prefectul Aradului, **Dan Ungureanu,** deținea informația cum că în vămi se dezinfectează inclusiv autoturismele, contra cost, deși ar trebui să fie supuse operațiunii respective doar mașinile de tonaj greu, care transportă animale, Caius Parpală, președintele Consiliului Județean, a demontat afirmația în câteva secunde: **„Nu se poate. Autoturismele nu se dezinfectează, nici la Nădlac și nici la Vărșand. Informația este falsă. Se dezinfectează, conform legii, doar autotrenurile care transportă animale..."**

Insistând, prefectul a scos în evidență că Poliția de frontieră a fost asaltată, în nenumărate rânduri, de cetățeni străini cărora li s-au cerut bani, în vămi, pentru dezinfecție. Chiar dacă președintele Parpală a susținut în continuare că nu este posibil să li se ceară posesorilor de autoturisme să-și dezinfecteze mașinile în vămi, acesta a dat, totuși, un exemplu personal, care, culmea!, îl contrazicea: **„În vamă la Calafat și mie mi s-a cerut să trec cu mașina pe la dezinfecție, dar fiind în temă cu subiectul, le-am spus băieților de acolo că nu există nici o lege în țara asta care să mă oblige să fac acest lucru. Unii însă nu știu despre ce este vorba și, dacă li se cere, se supun."**

Subiectul a fost lăsat la o parte abia după câteva minute bune, timp în care prefectul și președintele Consiliului Județean au avut un schimb de replici destul de acid. Fără să se ajungă la nici o concluzie, a rămas să fie crezut directorul Direcției Sanitar - Veterinare, Sorin Tudor, aflat în sală: **„În mod cert, autoturismele nu trebuie dezinfectate, ci doar autovehiculele care transportă animale..." „Abia dacă vom afla cazuri concrete vom putea discuta..."** - a conchis Caius Parpală.

EUGENIA BĂRDAȘ

alege Orange
și primești cadou un butoi cu bere
Alcatel 311 34$
Nokia 3310 41$
• dacă te abonezi la Orange în perioada 1-30 iunie, timp de o lună (a 4-a) abonamentul tău nu costă nimic
• poți transmite gratuit 100 de mesaje scrise către rețele mobile GSM, în prima lună de abonament
prețurile nu includ TVA și sunt valabile cu abonamentul Orange Free

Detalii în magazine.
abonament de plăcere
+ butoi cu bere
orange™
EURO - GSM partener Orange
B-dul Revoluției 95 și 31
(c.)

În scandaloasa afacere „Testamentul lui Levente Bognar”

JURISTUL GHEORGHE BOZGAN DENUNȚĂ FALSUL DOCUMENTULUI

În urma disculpărilor făcute de viceprimarul Levente Bognar legate de afacerea Testamentului, juristul Gheorghe Bozgan ne-a solicitat publicarea scrisorii de mai jos:

„Subsemnatul GHEORGHE BOZGAN, jurist, cu privire la declarația viceprimarului Levente Bognar cum că testamentul de care a uzat mătușa lui și în baza căruia acum soția acestuia are un imobil valorând 1 milion de dolari ar fi valabil PRECIZEZ:

TESTAMENTUL ESTE UN FALS ORDINAR

- rog televiziunea locală și presa locală să publice conținutul concluziilor Raportului de expertiză criminalistică, care arată că semnătura de pe testament și semnătura de pe piesa de comparație NU AU FOST EXECUTATE DE ACEEAȘI PERSOANĂ.

Piesa de comparație a fost luată din Arhivele Statului și a fost întocmită în 1944, cu 6 ani înaintea întocmirii testamentului, încât asupra ei nu există suspiciuni.

- solicit primprocurorului Parchetului de pe lângă Tribunalul Arad să se implice nemijlocit în soluționarea cazului Bognar, sesizând Primăria Arad în legătură cu conținutul Raportului de expertiză criminalistică, pentru ca această instituție să aibă posibilitatea de a solicita instanței civile, DESFIINȚAREA testamentului, în baza art. 184 Cod procedură civilă.

- informez opinia publică că în baza declarației verișoarei lui, Gisela Grozescu, azi 02.07.2002 am depus denunț penal pentru omor calificat împotriva soților Bognar, solicitând exhumarea decedatei Gisela Grozescu.”

ACCIDENTUL AVIATIC DIN GERMANIA - SOLDAT CU 71 DE MORȚI

● Dintre care 52 erau copii

Șaptezeci și una de persoane și-au pierdut viața în urma coliziunii care a avut loc în noaptea de luni spre marți, în sudul Germaniei, între un avion Tupolev care transporta elevi către Spania și un avion Boeing al firmei DHL, transmite AFP.

Ministerul rus al Transporturilor a confirmat că la bordul avionului Tupolev 154 se aflau 69 de persoane, dintre care 52 de copii, cinci adulți și 12 membri ai echipajului.

Jumătate dintre copii erau fii de miniștri și de responsabili ai administrației prezidențiale a Bașkortostanului. Grupul trebuia să plece sîmbătă cu un avion al companiei Rossiia, dar a pierdut avionul și i s-a pus la dispoziție un avion special. Cinci adolescenți care trebuiau să facă parte din grup au rămas la Moscova, deoarece nu au primit viză.

Informațiile precedente menționau 11 membri ai echipajului și 68 de persoane la bordul aparatului TU-154. Serviciul de presă al Ministerului a precizat că dintre pasagerii minori, opt aveau vîrste sub 12 ani.

Aceste informații confirmă bilanțul global de 71 de morți, doi piloți fiind la comanda Boeingului 757 cargo al societății DHL, care s-a ciocnit de avionul Tupolev.

Copiii, dintre care 20 aveau 14 ani, erau cei mai buni elevi ai unei școli create de UNESCO la Ufa (capitala republicii Bașkortostan), iar "călătoria era organizată de comitetul bașkir de relații cu UNESCO pentru a-i recompensa pentru succesele lor", a precizat Ministerul bașkir pentru Situații de Urgență.

Potrivit societății elveține de ghidaj aerian Skyguide, din Zurich, care controlează această regiune, cele două avioane zburau la 11.000 de metri altitudine. În momentul în care se aflau la o distanță de 15 kilometri de punctul de încrucișare prevăzut, adică aproximativ un minut și jumătate de zbor - durată considerată suficientă - turnul de control a cerut pilotului avionului Tupolev să coboare cu 213 metri. Dar, potrivit Skyguide, din motive inexplicabile, acesta nu a coborît decît tîrziu, după cea de-a treia comandă.

În acest timp, sistemul automat de alarmă al Boeingului a avertizat pilotul că ar trebui să coboare. Acest ordin trebuia urmat de pilot fără a fi autorizat de turnul de control, a explicat Anton Maag, un responsabil Skyguide. Ordinul bazat pe o manevră de evitare determinată de computerul de bord a fost anunțat în ultimul moment, cînd nu au mai putut fi făcute schimbări.

Cele două avioane au intrat în coliziune la o altitudine de 10.590 metri.

Compania Skyguide încearcă să clarifice două probleme: de ce avionul rus a răspuns atît de tîrziu comenzilor turnului de control și de ce sistemul automat de alarmă al Boeingului i-a ordonat pilotului să coboare? Nici problemele de înțelegere a limbii și nici sistemul radio nu sînt cauza acestei coliziuni, potrivit lui Maag.

Atît societatea DHL, cît și Bashkirian Airlines au subliniat că avioanele erau noi și în bună stare de funcționare, iar piloții erau experimentați. Directorul companiei bașkire, Nikolai Odegov, a afirmat, la rîndul său, că Boeingul DHL urma o "traiectorie descendentă", schimbînd altitudinile de mai multe ori, în timp ce șeful direcției aviației civile ruse, Aleksandr Neradko, a apreciat că "este vorba de o eroare umană", dar a subliniat că aceasta a fost determinată parțial de serviciile de la sol.

Cel două cutii negre ale Tupolevului au fost găsite, a precizat poliția germană. Operațiunile de recuperare a cadavrelor și resturilor avioanelor se desfășoară pe o suprafață de 30 de kilometri, într-o zonă de cîmpuri și păduri, care îngreunează cercetările. Potrivit primelor informații, nu s-au înregistrat victime la sol.

CRISTIAN TUDOR POPESCU LA ARAD

● În calitate de tenisman

Baza „Tenis Club Pro” de pe faleza Mureșului va găzdui vineri, sâmbătă și duminică un interesant turneu rezervat veteranilor. Se va concura pe categorii de vârstă, la simplu și dublu. Întrecerea de tenis de câmp este organizată la inițiativa președintelui filialei Arad a Asociației jucătorilor veterani, dr. Lucian Mihăilescu. La competiție și-a anunțat participarea cunoscutul publicist Cristian Tudor Popescu, redactor șef la ziarul „Adevărul” de București, câștigător a numeroase concursuri între reprezentanții presei.

A. HÂRȚĂU

Pentru a-și căuta norocul în Occident

A ÎNCERCAT SĂ „FUGĂ” PESTE GRANIȚĂ

Peagu Aristide, de 55 de ani, din Drobeta Turnu Severin, a fost prins în noaptea de 1 spre 2 iulie, în timp ce încerca să treacă fraudulos frontiera, în zona localității Nădlac. O patrulă de pază și supraveghere a frontierei de stat l-a surprins pe cetățean în câmp, la aproximativ 50 de metri de linia de frontieră, cu intenția de a trece granița pe jos, pentru a ajunge în Ungaria. Peagu a declarat că dorea să ajungă în Occident pentru a-și găsi un loc de muncă. Fugarului i s-a întocmit dosar penal pentru tentativă de trecere ilegală a frontierei de stat, ne-a informat slt. Robert Iudt, purtător de cuvânt al Poliției de Frontieră.

C.L.

MIERCURI, 3 IULIE 2002

TVR 1
7,00 Jurnalul de dimineață
7,30 Orașul îngerilor - s.
8,30 Matineu de vacanță
9,20 Cine T.V.D. - rel.
10,20 Indianul - f. SUA, 1998 - rel.
12,15 TVR Cluj
13,15 Pasiuni - s.
14,00 Jurnalul de prânz
14,15 Corect!
14,30 Oameni ca noi
15,00 Bucuriile muzicii
16,30 Panorama
17,00 Gradul zero - acțiune, SUA, 2000
18,45 Corect! - rel.
19,00 Știri
19,05 Careul de aur
20,00 Jurnal. Meteo
20,45 Curat Caragiale! Parol!
20,50 Orașul îngerilor - s.
21,50 Cine T.V.D.
22,50 Jurnalul de noapte
23,05 Infernul - acțiune, SUA, 1999
0,45 Bucuriile muzicii - rel.
1,45 Jurnal. Meteo - rel.
2,35 Biroul morții - horror, SUA, 1997
4,00 Oameni ca noi - rel.
4,30 Puncte cardinale - rel.

TVR 2
7,00 Tonomatul DP2
8,00 Desene animate - rel.
9,00 Festivalul internațional de cântece și dansuri pentru copii
9,45 Diminețile unui bărbat cuminte
10,00 Știri
12,10 Drumul spre Avonlea - s.
13,00 Fete
13,10 Wishbone - s.
13,45 Desene animate
15,00 Știri
15,05 Toți, împreună
15,50 Mit și istorie
16,20 Destine
17,00 Tonomatul DP2
18,00 Știri regionale
18,15 Gura presei
18,25 Clip muzică populară
18,30 Rural XXI
19,00 Muzică populară
19,30 Banatica (emisiune în limba maghiară)
20,00 Autopsii. Documentar
21,00 Zona crepusculară - s.
21,30 247 - dramă, Anglia, 1997
23,05 Pasărea de foc
23,50 Clepsidra cu imagini
0,25 Autopsii - rel.
1,20 Tată, am încurcat-o! - s.
1,45 Mit și istorie - rel.

PRO TV
7,00 Teo - rel.
8,00 Știrile Pro TV - Ziarul dimineții tale
9,15 Tânăr și neliniștit - s. rel.
* .Ro - rel.
10,15 Lumi diferite - s.
10,45 Bucătăria lui Radu - rel.
11,30 Familia Bundy - s. rel.
12,00 Secolul 20 - în spatele istoriei - rel.
12,55 Știrile Pro TV
13,00 13-14 cu Andrei Gheorghe
14,00 În spatele ușilor închise - rel.
16,00 Tânăr și neliniștit - s.
17,00 Știrile Pro TV
18,00 Tânăr și neliniștit - s.
19,00 Știrile Pro TV
* Sport. Vremea
19,40 Lupta cu secundele - thriller, SUA, 2002
21,30 Rădeți cu oameni ca noi - rel.
22,00 Știrile Pro TV
22,45 Familia Bundy - s.
23,15 Furtuna - dramă, SUA, 1998
1,15 Știrile Pro TV
1,30 Secolul 20 - în spatele istoriei - s.

TV ACASĂ
7,15 Vei fi a mea Paloma! - s. rel.
8,15 Povești adevărate - rel.
9,00 Maria Belen - s. rel.
* Căsuța poveștilor
10,15 Dreptul la viață - s. rel.
(●) 11,15 De 3 x femeie - rel.
12,15 Dragoste și putere - s. rel.
12,45 Salome - s. rel.
13,40 Micuțele doamne - s.
15,00 Muzică de acasă
15,15 Căsuța poveștilor - desene animate
15,30 Dreptul la viață - s.
16,30 Maria Belen - s.
17,30 Vei fi a mea, Paloma! - s.
18,30 Betty cea urâtă - s.
19,30 Povești adevărate
* Vremea de acasă
20,00 Taina din adâncuri - s.
* Vremea de acasă
(●) 21,00 De 3 x femeie
22,00 Salome - s.
22,55 Dragoste și putere - s.
23,25 Povești adevărate - rel.
0,00 Betty cea urâtă - s. rel.
0,45 Micuțele doamne - s. rel.
(●) 1,30 De 3 x femeie - rel.

HBO
8,00 Nu te aude nimeni - thriller, 2001
9,40 Aventură în doi - dragoste, 1999
11,35 Transportul - comedie, 2001
13,05 Jurăminte fatale - dramă, 1999
14,35 Est-vest - dramă, Franța, 1999
16,40 Cer de octombrie - dramă, 1999
18,30 Ucide-mă mai târziu - comedie neagră, 2001
20,00 Camarazi de război - s.
22,05 Shaolin Cowboy - acțiune, 2000
23,55 Alb și negru - dramă, 1999
1,35 Pe platourile de filmare

PRIMA TV
7,00 Luna sălbatică - s. rel.
8,00 Zid
12,40 Clip Art
12,45 Copiii spun lucruri trăznite - rel.
13,45 Desene animate
14,15 Între viață și moarte - rel.
15,30 Luna sălbatică - s.
16,30 Real TV
17,00 Camera de râs
17,30 M.A.S.H. - s.
18,00 Focus
19,00 Prietene și rivale - s.
20,00 Vărul Vinny - comedie, SUA, 1992
22,00 Vânătoarea comorilor - s.
23,00 Focus Plus
23,45 M.A.S.H. - s. rel.
0,15 Camera de râs - rel.
0,45 Real TV - rel.
1,15 Clip Art - rel.

ANTENA 1 – TV ARAD
6,00 Muzică populară - rel.
6,30 Știri
7,00 Observator
* Sport
8,00 Neața în epoca de piatră - emisiune estivală
10,00 Soledad - s. rel.
12,00 Te voi iubi mereu - s.
13,00 Știrile amiezii
13,15 Detectivii Hart - s.
14,00 Din dragoste - rel.
16,00 Emisiune în limba germană
16,30 Publicitate. Promo
16,45 Știri TVA
17,15 Soledad - s.
19,00 Observator
* Sport
* Meteo
20,00 Un bacșiș de milioane - comedie romantică, SUA, 1994
21,57 Publicitate, Promo
22,00 Observator
22,15 Știri TVA
22,30 Spiritele - dramă, SUA, 1993
0,30 Poveștile orașului - dramă, Canada, 1995, ultima parte
2,30 Observator - rel.
3,30 Zile din viața noastră - s.
5,00 Te voi iubi mereu - s. rel.

TV RCS
9,00 Desene animate
9,30 Știri 1 - rel.
10,00 Tradiții și folclor
10,30 Revenirea - film
12,00 Kelly - s.
12,30 Convietuiri - rel.
13,00 Știri 2 - rel.
13,30 Marea junglă - s.
14,15 Preciosa - s. rel.
15,00 Preciosa - s.
15,45 Clipclap videoclipuri
16,00 Provocările naturii - s.
16,45 Clipclap videoclipuri
17,00 Ecoul străzii
17,30 Știrile RCS 1
18,00 5 minute de carte
18,05 Cazul de la Fortitude Bay - film
19,30 Knights & Warriors - s.
20,00 Clipclap videoclipuri
20,15 Hit Squad - s.
21,00 Eurocops - s.
21,45 Frumusețe și stil
22,00 Știrile RCS 2
22,30 Lovitura din umbră - film
(■) 24,00 Erotica

B1 TV
7,00 Fan X
8,00 Expresso
11,00 Prințul din Bel Air - s. rel.
12,00 Știri
12,30 Nașul - rel.
14,00 Brigada specială - rel.
14,30 Panorama - rel.
15,00 Vară eternă - s.
15,30 Fan X
16,30 Familia Simpson - s. rel.
17,00 Prințul din Bel Air - s.
18,00 Știri
18,30 La Strada
19,00 Report
19,30 Familia Simpson - s.
20,00 Știri
21,00 Philly - s.
22,00 Nașul. Talk-show
23,30 Știri
0,00 La Strada - rel.
0,30 Vară eternă - s. rel.
1,30 Știri
2,00 Fox News

TELE 7 ABC
7,35 Știri - rel.
7,50 Videoclipuri
11,00 Tentații - rel.
12,00 Documentar DW - rel.
13,00 Videoclipuri
15,00 Hoțul de la miezul nopții: Un tunet îndepărtat - rel.
17,30 Reportaj 7 abc - rel.
18,00 Documentar DW - Germania astăzi
18,30 Telejurnal
19,00 Documentar DW - Destinația Germania
19,30 As Show - rel.
20,30 Drum în penumbră - dramă, România, 1972
22,15 Concert simfonic - rel.
23,10 Documentar DW
23,35 Sinteza zilei
1,00 Activ FM

OTV
6,00 S-a întâmplat aseară
7,00 Zori de zi!
10,00 Teleshopping
10,15 La hanul lu' nea Mărin
10,45 Contați pe noi, contați pe OTV!
13,00 Caleidoscop zodiacal
14,00 24 de ore
16,00 Încotro?
17,30 24 de ore
18,00 Condurățeanu întreabă - talk show
19,00 24 de ore
20,30 MM. ro
21,00 Dan Diaconescu Direct
0,00 Vot

Redacția Adevărul nu își asumă răspunderea pentru modificările ulterioare intervenite în programele TV

Președintele SIF Banat Crișana este, totuși, membru PSD

IOAN CUZMAN AR PUTEA PLĂTI CÂTEVA MILIOANE DE LEI COTIZAȚIE

Situația politică a președintelui SIF Banat Crișana, Ioan Cuzman, în privința înscrierii sale în PSD, a fost clarificată ieri, la sediul partidului. În prezența lui Coloman Edeleni, președintele organizației municipale a PSD Arad, a vicepreședintelui Rodica Borza și a secretarului Petre Blajovici, Ioan Cuzman a dat explicații în legătură cu declarațiile sale, făcute în ziarul „Adevărul" și în legătură cu zvonurile privind înscrierea sa în Partidul Umanist.

Răspunsurile, care se pare că i-au mulțumit pe cei de la PSD, au rezolvat întreaga situație existentă de o săptămână în jurul acestui subiect și, începând de ieri, lui Ioan Cuzman i-a fost recunoscută adeziunea - semnată în 1992 - la partidul care astăzi guvernează țara.

În privința excluderii sale din PDSR, despre care s-a tot vorbit, actualii reprezentanți la vârf ai filialei arădene, au hotărât că nu este statutară deoarece pe fișa de adeziune (semnată în 1992) apare scris cuvântul „exclus", dar această hotărâre nu se regăsește în nici un proces verbal. Așa încât, Ioan Cuzman are o vechime de zece ani în PSD și, dacă nu are cumva vreun act prin care să dovedească că și-a plătit cotizația, va trebui s-o facă cât mai urgent. Vă puteți da seama cam ce sumă ar intra în discuție, având în vedere funcția administrativă pe care o deține!

Pentru „Adevărul", Coloman Edeleni, președintele organizației municipale a PSD Arad, a declarat: **„Ne-a atacat pe nedrept. Deși noi l-am căutat ca să-l invităm să-și reglementeze situația. Am fi așteptat ca dânsul, înainte de a ne acuza, să fi venit să ne întrebe de ce am amânat reprimirea sa în partid. Pentru că, dealtfel, a fost vorba de o amânare, nu despre un refuz de a-l primi printre noi. Ca atare, astăzi** (n.r. ieri) **l-am invitat, din nou, pentru a purta discuțiile de rigoare. În urma acestora am stabilit că prezența sa la discuții înseamnă**

că nu face parte din altă formațiune politică și că va trebui să-și clarifice, la zi, situația în privința cotizației de membru. Totuși, mai vreau să vă spun că eu personal, împreună cu colegii mei, așteptăm scuzele de rigoare. Scuze care ține, așa cum am mai spus-o și cu alte ocazii, de bărbăție".

ALIN OLTEANU

COMPROMISUL E AL DEȘTEPȚILOR

Viața este un compromis. Or, pentru mai multă rigoare, o sumă de compromisuri, de puneri în acord a diferitelor tendințe și tensiuni. Fără a face compromisuri omul nici nu poate exista, că nu trăiește fiecare într-un balon de sticlă, rupt și independent de toți și de toate. Cine nu face compromisuri nu poate trăi într-o societate - multe nu-ți plac, inclusiv unele legi, dar n-ai ce face, accepți compromisurile pentru a rămâne în jocul oamenilor, ca ființă socială. Compromisul este atât de necesar încât, dacă nu-l faci, ajungi să n-ai prieteni, să n-ai familie, să-ți îndepărtezi copiii și colegii de muncă. S-ar putea dezvolta ideea, dar nu e cazul.

Accente

De regulă, oamenii deștepți înțeleg obligativitatea uzitării compromisului în raport cu ceilalți. Cei mai puțin deștepți (sau, deștepți dar dominați de un orgoliu patologic ce întunecă mintea) își refuză compromisul, își fac viață grea, imposibilă, dar o fac și pe a celorlalți. Exemple asupra modului în care se lucrează cu compromisul ne oferă și politica de la noi. Exemple, câte vreți. Iată-i pe liberali. S-au luat de gât și nu se mai lasă. Deștept, Stoica a propus un compromis: să fie adus la conducerea PNL cineva care să nu fie nici din tabăra sa, nici din tabăra lui Dinu Patriciu. Până și societatea civilă a intervenit în acest război fratricid, propunând soluții de compromis, în interesul sănătății partidului. (Am luat cunoștință chiar și de o propunere venită dinspre societatea civilă: Răzvan Ungureanu. Interesantă propunere să recunoaștem!). Patriciu și ai săi nu și nu, ei vor să continue lupta, mai cu seamă că simt tot mai incitant mirosul de sânge al vânatului rănit (îl am în vedere pe Valeriu Stoica). Și mai simt că puterea în PNL le este mai apropiată, mai accesibilă. Să zicem că și-o vor adjudeca, la congresul extraordinar și că noul președinte al liberalilor va fi Crin Antonescu. Se vor trezi în situația de a fi câștigat războiul, dar nu și pacea. Și atunci, la ce bun?

Refuzul compromisului, ca să diversificăm puțin, îl găsim și la noua conducere a PSD Arad. Neînțelegând că un compromis poate fi mai util și mai puțin costisitor decît o răfuială pe termen lung, Dorel Popa și noua sa trupă își consumă energiile în lupte de gherilă de apartament. Dacă ar fi recurs la înțelepciunea pildelor oferite de experiența vieții, imediat după ce a fost instalată „noua rânduială" ar fi adunat și învingătorii și învinșii și le-ar fi spus: fraților, partidul are nevoie de noi toți, de mintea și puterea fiecăruia; acum s-a hotărât așa, mâine, după regula democrației, s-ar putea să fie altfel; vă asigurăm că „învinșii" vor fi prețuiți după aceleași norme cu „învingătorii", adică după muncă, pricepere, onestitate; poate çă nu ne suferim toți unii pe alții, dar haideți să facem un compromis cu viața și să arătăm că suntem oameni deștepți! Ei bine, n-au vrut să ne arate că sunt deștepți și mai e puțin până luptele de azi vor degenera în războiul total de mâine.

TRISTAN MIHUȚA

BĂSESCU ESTE INVITAT LA ARAD

Ședința comună a birourilor Municipal și Județean ale PD Arad, desfășurată zilele trecute, a avut ca temă pregătirea strategiei organizației municipale pentru alegerile din 2004. După mai multe dezbateri, s-a ajuns la un punct comun în ceea ce privește metodele propuse la municipiu. În altă ordine de idei, conducerea organizației județene i-a adresat o invitație lui Traian Băsescu, președintele partidului, de a veni la Arad. Vizita liderului este programată la sfârșitul acestei luni.

D.A.

PD-ul arădean arbitrează „obsesiile" unui primar

Vicepreședintele PD Arad, Nicolae Iotcu, a prezentat, în cadrul conferinței de presă de ieri, conflictul dintre primarul și viceprimarul localității Zăbrani, respectiv, Alexandru Siminaica și Ioan Rechește an. Vicepreședintele democrat a declarat că primarul comunei Zăbrani are obsesia de a-l demite pe viceprimarul (PD) Ioan Rechește an. ● PD Arad va consilia prin departamentul administrație publică, primarii și viceprimarii, indiferent de apartenența politică, a declarat Nicolae Iotcu. ● Vicepreședintele Gheorghe Falcă s-a referit la sistemul sanitar, precizând că prefectul trebuie să se implice mai mult în rezolvarea problemelor din acest domeniu. ● Primarul localității Secusigiu, Dumitru Cizmaș, a relatat acțiunea desfășurată la Sâmpetru German cu ocazia sărbătorii hramului „Sfinții Petru și Pavel" al bisericii din localitate.

DANIEL ALBU

TINERII DIN PSD VOR CONSTITUI LIGA STUDENȚILOR

Sâmbătă, cu începere de la ora 9.00, la Casa Sindicatelor din municipiul Arad, va avea loc ședința de constituire a Ligii Studenților, din cadrul organizației județene de tineret a PSD.

În acest moment nu se știe exact câți studenți vor participa, dar ieri, conducerea OT PSD Arad lucra la convocator, aflându-se aproape de finalizarea acestuia.

În altă ordine de idei, lăsând la o parte organizația de tineret, vineri va avea loc ședința Delegației Permanente a PSD Arad, a cărei ordine de zi n-a fost încă stabilită. Totuși, vă putem informa că bănuim care va fi unul dintre punctele puse în discuție. Deoarece actualul secretar executiv al organizației județene, Liviu Gârgari, și-a făcut cererea de concediu (una la adresa partidului și cealaltă în atenția senatorului Avram Crăciun, fiind angajat la cabinetul parlamentar al acestuia) este mai mult ca sigur că vor exista discuții cu privire la înlocuitorul său. Și, așa cum am mai spus-o, n-ar fi exclus ca acesta să fie tocmai doamna Rodica Borza, pentru că, dacă e să se confirme zvonurile, dumneaei va trebui să se obișnuiască cu scaunul de secretar executiv...

A.OLTEANU

Pentru o opoziție unită!

TITUS GHEORGHIOF ACCEPTĂ INVITAȚIA LA DIALOG FĂCUTĂ DE CLAUDIU CRISTEA

Referitor la invitația pe care Claudiu Cristea, președintele PNȚCD Arad, a lansat-o, în cursul conferinței de presă de luni, la adresa omologului său de la PNL, deputatul Titus Gheorghiof, pentru realizarea unei opoziții puternice, am dorit să aflăm poziția acestuia din urmă.

Ieri, prin intermediul unei discuții telefonice, am primit de la deputatul Gheorghiof următorul răspuns: **„Din principiu am fost de acord întotdeauna pentru ca să existe o opoziție unită în Arad. Dar și constructivă. În acest sens, imediat după alegerile din 2000, am invitat la dialog partidele aflate în opoziție, pentru a reuși să formăm într-adevăr ceva unit și constructiv. E adevărat că niciodată nu e prea târziu... "**

ALIN OLTEANU

Cozmîncă precizează că

ORDONANȚA PRIVIND SIMBOLURILE FASCISTE ESTE APLICATĂ EȘALONAT

Ministrul Administrației Publice, Octav Cozmîncă a explicat, ieri, în conferința de presă a PSD, că Ordonanța de Urgență 31/2002 care prevede redenumirea străzilor ce poartă numele mareșalului Antonescu va fi aplicată eșalonat, acesta fiind motivul pentru care unele autorități locale nu au luat încă măsuri în acest sens.

„Nu poate Guvernul să smulgă plăcuțele de pe stradă, aceasta este o atribuție a autorităților locale. Vom monitoriza și vom interveni pentru respectarea prevederilor legale. Consiliile locale se vor întruni o dată, de două ori și vor stabili redenumirea acestor străzi. Nu trebuie schimbate peste noapte", a spus Cozmîncă.

Potrivit ministrului Cozmîncă, nu se pune problema ca vreo autoritate publică să respingă ordonanța, deoarece este obligată să respecte legile țării. Cozmîncă a explicat că în unele orașe nu au fost înlăturate simbolurile fascismului, aceasta fiind "o chestiune de timp și nu de neaplicare a ordonanței".

Comisia SUA pentru Securitate și Cooperare în Europa (CSCE- Comisia Helsinki) solicită Guvernului român să îndepărteze simbolurile legate de numele lui Ion Antonescu din locuri publice și să nu mai blocheze accesul reprezentanților Muzeului Holocaustului la o serie de documente. Comisia a apreciat că numele lui Ion Antonescu acordat unor străzi, precum și afișarea potretului său în Palatul Victoria reprezintă măsuri contrare discursului lui Adrian Năstase din luna martie privind "înlăturarea ambiguităților legate de atitudinea României față de fascism și extremism".

Partida Rromilor se laudă cu cel mai tânăr președinte din județ

La sfârșitul săptămânii trecute, consecvenți planului pe care și l-au propus, acela de a munci pentru constituirea a cât mai multe organizații în județul nostru, liderii Partidei Rromilor au vizitat localitatea Vânători.

Vizita a avut rostul ei pentru că Florin Muntean, reprezentant al rromilor în teritoriu, a reușit să formeze, cu ajutorul rromilor din localitate, o nouă filială.

Aceasta s-a constituit duminică și, în urma alegerilor care au avut loc, rromii din Vânători se laudă că au cel mai tânăr președinte de organizație din întreg județul, Teodor Bogdan.

A.O.

În goana după creditul bancar

IERI, O NOUĂ TENTATIVĂ A PRIMĂRIEI A EȘUAT

Ordinea de zi, încropită ad-hoc

Deși anunțată la ora 14,00, ședința extraordinară a Consiliului Local Municipal (CLM) Arad de ieri, a început cu o întârziere de mai bine de două ore! Motivul? Ședințele comisiilor reunite ale consilierilor au durat mai mult decât a fost prevăzut. Cel puțin așa a „explicat" întârzierea primarul Aradului, Dorel Popa. Ca și când acele ședințe reunite s-ar fi desfășurat în premieră în CLM și, deci, nimeni n-ar fi putut prevedea deznodământul lor. Dacă această „întâmplare" ar fi o excepție în comportamentul aleșilor noștri poate am mai înțelege. Din păcate știm că punctualitatea nu este punctul forte al administrației și consilierilor arădeni. O altă surpriză a constituit-o ordinea de zi care a fost „umflată" de la 3 puncte, câte au fost anunțate inițial la ... 11. Singurul consilier care a criticat această „mutare" a executivului a fost Doru Sever Puia, fără însă să primească un răspuns pertinent. În aceste condiții cum au putut oare consilierii să voteze fără o studiere temeinică a proiectelor?

În 6 luni, arădenii vor avea groapă ecologică

Ca să se mai tragă de timp - până la pregătirea documentației cu ceea ce s-a dezbătut în comisii – D. Popa a anunțat că ieri, compania elvețiană ASA a câștigat licitația privind colectarea gunoiului, care constă în construcția unui deponeu ecologic. „Așteptăm semnarea contractului"- a spus Popa - după care în 6 luni se va finaliza execuția deponeului. Condiția pusă a fost că indiferent cine câștigă licitația - fie groapă ecologică, fie incinerator – noi să nu punem nici un leu. Pot să spun că varianta propusă de ASA, din punct de vedere economic și tehnic ni s-a părut a fi cea mai bună."

Economiștii Primăriei spun că dobânda e prea mare

Cel mai important punct de pe ordinea de zi - proiectul de hotărâre privind aprobarea contractului de credit încheiat între CLM Arad și Banca Comercială West Bank SA - a fost amânat. Deși contractul de credit a fost redactat, cu conținutul acestuia n-au fost de acord unii consilieri, drept pentru care votarea lui s-a amânat. Întrucât clauzele contractului de credit n-au fost dezbătute în plen, încă nu se cunosc punctele asupra cărora consilierii n-au putut fi de acord.

Potrivit proiectului, contractul se referă la acordarea unui credit de 1.225.000 EURO, bani necesari pentru efectuarea unor lucrări la utilitate publică, pe o perioadă de 36 de luni, cu o dobândă de 11 la sută pe an, revizuibilă în această limită maximală. În privința garanției, ea ar consta în încasări ale Trezoreriei Arad în valoare de 7.190.340 EURO, care vor fi indivizibile până la rambursarea integrală a creditului.

În referatul Direcției generale economice a Primăriei se specifică faptul că dobânda de 11 la sută pe an este mare. Petru Tamas și Mageda Matzek, director general, respectiv director adjunct în cadrul direcției amintite spun că „de la începutul anului 2002 asistăm la un proces continuu de scădere a dobânzilor la creditele acordate, toate declarațiile bancherilor, analiștilor economici și chiar a primului-ministru spun în esență acest lucru și anume că, în condițiile normale în care rata inflației este ținută sub control, cu tendința de diminuare, nivelul dobânzilor la credite trebuie să scadă."

În Contractul de credit mai este stipulat că banca poate întrerupe imediat, fără preaviz, utilizarea de către împrumutat a creditului în cazul în care acesta a încălcat condițiile contractuale sau în cazul în care situația economică și financiară a acestuia nu mai asigură condiții de rambursare. De asemenea, în cazul neachitării la scadență a unui rate de credit și (sau) a dobânzilor aferente, banca își rezervă dreptul de a proceda la recuperarea creanței pe calea executării silite, în ziua imediat următoare. Același contract mai prevede că banca nu preia riscul politic sau cel determinat (provocat) de calamități naturale și nu răspunde de autenticitatea documenelor prezentate de împrumutat.

Modernizarea străzii Cocorilor costă 30 miliarde lei

Alt punct pe ordinea de zi viza proiectul de hotărâre privind mandatarea primarului municipiului Arad în vederea întocmirii documentației pentru elaborarea și prezentarea ofertei în vederea atribuirii contractului de achiziții publice a serviciilor de creditare financiară pentru obiectivul de investiție, modernizarea străzii Cocorilor. În fapt, este vorba de obținerea unui credit de 30 miliarde lei pentru realizarea obiectivului amintit, proiect aprobat ieri de CLM.

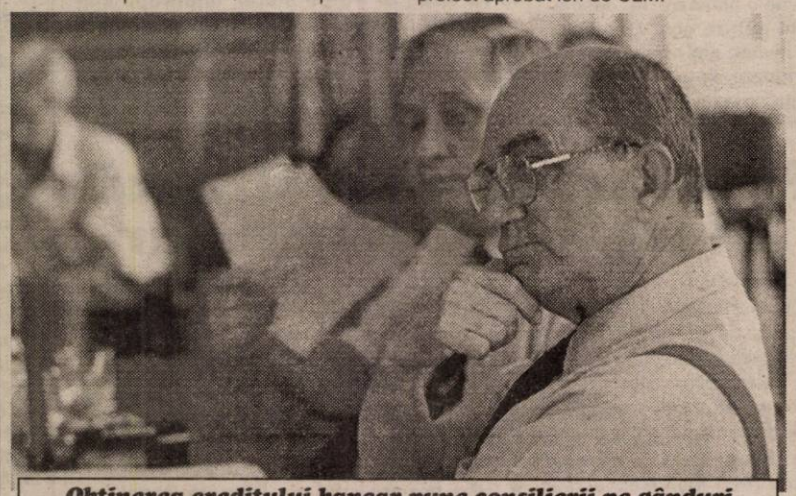

Obținerea creditului bancar pune consilierii pe gânduri

Dintre celelalte proiecte de hotărâri supuse dezbaterilor consilierilor (și votate) amintim: asigurarea ordinii și liniștii publice, angajarea a 10 persoane cu convenție civilă de prestări servicii, în vederea efectuării lucrărilor de recensământ agricol, finanțarea (de către CLM) a lucrărilor de amenajare a două magazine tip economat, cât și rectificarea bugetului de venituri și cheltuieli al CLM, al serviciilor publice, Administrarea Patrimoniului Local și al Direcției de Asistență Comunitară.

C. TRIF
Foto: ONORIU FELEA

Fiindcă nu mai au bani

SPITALELE DIN JUDEȚ STAU SĂ FIE ÎNCHISE

Ioan Crâsnic, directorul Direcției de Sănătate Publică Arad, a adus la cunoștința prefectului **Dan Ungureanu,** respectiv a președintelui Consiliului Județean Arad, **Caius Parpală,** dezastrul în care se află, la ora actuală, spitalele din județ. **„Cu excepția spitalelor Județean, Municipal, Matern, respectiv a celor din Lipova și Ineu, celelalte spitale din județ nu mai au fonduri pentru a funcționa, începând cu săptămâna viitoare. Ca acestea să nu se închidă, până la sfârșitul anului 2002 ar fi nevoie de o suplimentare de 150 de miliarde..."**

Cu cifrele în față, prefectul județului a întrebat: **„Ce este de făcut?" Gheorghe Domșa**, directorul Casei de Asigurări pentru Sănătate, a încercat un răspuns: **„Cred că sunt doar două soluții: o rectificare internă a Casei Naționale de Sănătate, după care să se facă și o rectificare a bugetului de stat. Deși** - a continuat directorul Domșa - **vorbim aici despre neîncadrarea în prevederile bugetare. Un lucru este clar. Anul trecut, dacă Spitalul Județean, de pildă, a reușit să se descurce cu jumătate din suma solicitată de la buget inițial, înseamnă că spitalele din județ nu au reușit acest lucru. Sau poate nici nu s-au străduit. De aici colapsul..."**

Gheorghe Falcă, la rândul său, a spus: **„Ar trebui să facem presiuni la București, că avem deputați atât în comisia de Sănătate, cât și în comisia de Finanțe..." Gheorghe Domșa** însă, mai sceptic, a opinat: **„Nu se vor obține suplimentări, mai mult ca sigur. La stabilirea inițială a bugetelor s-a ținut cont de niște indicatori. Or, spitalele din județ care sunt amenințate, la ora actuală, înghit bani în condițiile în care au doar doi, trei bolnavi internați. La unul dintre aceste spitale, electricianul ia pe lună două milioane și n-a făcut decât să schimbe un bec. Așa nu poate să meargă treaba..."**

Directorul C.A.S. a lansat inclusiv ideea unor campanii de adunare de fonduri pe care spitalele le-ar putea iniția, în condițiile în care în străinătate se procedează frecvent în acest fel: **„La noi numai asta știu să spună toți: nu ne dă Casa bani, nu ne dă Ministerul bani. E simplu să zici că nu se dau fonduri. Să găsești surse alternative ar fi mai greu, cu siguranță."**

La optimizarea sistemului sanitar ar duce, printre altele, și reducerea numărului de paturi din spitale, subiect aprins discutat de cei prezenți. Cum prefectul a întrebat dacă ar fi bine să se procedeze astfel, Gheorghe Domșa i-a lansat acestuia provocarea: **„Vați interna, să iau la întâmplare... în secția de boli interne - cronici a Spitalului din Gurahonț? Acolo sunt trei paturi pe trei metri pătrați, condiții inumane..."** Calm, prefectul a acceptat provocarea, urmând să viziteze, cu proxima ocazie, secția în discuție.

În altă ordine de idei, directorul Ioan Crâsnic a informat că există și un proiect de unificare a spitalelor Județean cu Municipal care, dacă se va realiza, se vor pierde 400 de paturi, însă se vor respecta normativele referitoare la spații. Moment în care viceprimarul Levente Bognar, aflat și dumnealui la ședință, a intervenit: **„Ale cui vor fi clădirile în cazul în care se vor unifica cele două spitale?"** Fără să i se răspundă exact, totul fiind în fază de proiect, prefectul Dan Ungureanu și președintele Caius Parpală au zâmbit, la unison: **„Se pare că aveți o predilecție pentru soarta spațiilor din municipiu, domnule Bognar!..."**

Cu titlu informativ, directorul Crâsnic a spus că secția de ginecologie de pe Strada Sebeșului, aparținând Spitalului Județean, va fi privatizată.

EUGENIA BĂRDAȘ

PE ȘOSELE...

Pe DJ 709, în afara localității Horia, ***Muntean Florin*** (29 ani), din Berechiu, conducea autoturismul Mercedes având numărul de înmatriculare 8814-YD-69. Din cauza vitezei excesive acesta a derapat într-o curbă, s-a lovit de un copac după care s-a răsturnat într-un șanț. În urma impactului a fost accidentat ușor ***Lăcătuș Martin*** (38 ani), din Batăr jud. Bihor, pasager în autoturism. ● Polițiștii Biroului rutier i-au depistat conducând sub influența băuturilor alcoolice pe ***Pavel Flavius*** (20 ani) cu auto AR-03-YLP; ***Muscă Gabriel*** (29 ani) cu auto AR-03-TWO; ***Tiniș Traian*** (31 ani) cu auto AR-03-KSJ, toți din Arad și ***Bun Ștefan*** (28 ani) din Sebiș cu auto TM 02-RCR.

PRIMĂRIA LIPOVA ÎȘI FACE FABRICĂ DE PAVELE

Drumurile și trotuarele din Lipova au dat bătăi de cap, de-a lungul anilor, atât locuitorilor acestui oraș, cât mai ales administrației. Nu de puține ori, în presă au apărut articole referitoare la starea jalnică a drumurilor din Lipova, însă, din păcate, edilii locali nu au găsit fondurile necesare rezolvării acestei probleme. O soluție a fost, totuși, găsită, primarul Petru Gherman fiind hotărât să înființeze, la Primărie, o fabrică de pavele. **„Urmează să fie pavate câteva străzi lăturalnice. Vom angaja, pe perioadă determinată, în cadrul Gospodăririi Comunale, pavatori, iar pavelele vor fi produse chiar în curtea primăriei. Cu aceste pavele ne-am propus să reparăm toate trotuarele din oraș"**, ne-a declarat Petru Gherman.

COSMIN MIHUȚA

NEDEIA DE LA ZIMBRU

Odată cu venirea verii, pe Valea Crișului Alb se desfășoară serbările câmpenești, renumitele nedeei unde se adună oameni din toate satele, se țin programe cultural-artistice, întreceri sportive, jocuri populare.

Prima manifestare culturală de acest gen s-a desfășurat duminică în organizarea Consiliului local Gurahonț și a Căminului cultural în satul Zimbru. Beneficiind de un timp excelent, de adevărată vară, în Valea Pineda s-au adunat atât vârstnici cât și tineri pentru a participa la tradiționala nedeie. Și-au dat concursul formația de muzică populară condusă de Dorin Bădau, frații Dăndănici și renumiții soliști de muzică populară Luța Constantin, Iovan Samir, care au prezentat inedite jocuri populare din zonă, cântece populare specifice văii Crișului Alb. Seara, la Căminul cultural, a fost organizat un bal care a continuat până dimineața în zori.

Așadar, satul Zimbru a dat undă verde nedeilor din zonă. Vor urma renumita nedeie de la Tăcășele comuna Vârfurile după care cea din Hălmagiu de pe dealul Șortocului.

ALEXANDRU HERLĂU

PARTENERI PENTRU COPII ȘI FAMILIE

• Proiect ce se desfășoară, în domeniul protecției copilului, în Ineu, Pâncota, Nădlac și Curtici

În perioada aprilie 2002 - aprilie 2004 în județul Arad (ales alături de Bistrița Năsăud, Hunedoara, Neamț și Vaslui) se derulează programul „Child Net" pentru sprijinirea dezvoltării capacității locale în protecția copilului. În cadrul proiectului „Parteneri pentru copii și familie" - finanțat de USAID - Direcția Generală pentru Protecția Drepturilor Copilului Arad colaborează cu Fundația Bethany din Timișoara.

În județul nostru, patru localități au fost alese pentru derularea acestui proiect: Ineu, Pâncota, Nădlac și Curtici. Printre criteriile după care s-a făcut alegerea amintim nevoile comunității, numărul copiilor instituționalizați, dorința și posibilitatea comunității locale de a se implica. „Responsabilitatea se transferă la comunitățile locale. Ele vor fi cele care vor propune măsurile de protecție a copilului", a spus în cadrul conferinței de presă organizată ieri Edita Iuhasz, directorul general al DGPDC Arad.

O instruire a câtorva profesioniști din DGPDC, a referenților sociali și a primarilor din localitățile amintite a început deja. Pe parcursul celor doi ani în care se va derula proiectul vor urma și alte activități specifice. Scopul acestora este îmbunătățirea sistemului de protecție a copilului.

GERLINDE KNAP

Universitatea de Vest „Vasile Goldiș" a participat, la Gyula, la festivitățile de comemorare a 120 de ani de la trecerea în neființă a revoluționarului George Pomuț

Prof. univ. dr. Iulian Negrilă, decanul Colegiului Pedagogic și lect. univ. drd. Virgil Jireghie, de la Facultatea de Științe Umaniste-Creștine au reprezentat Universitatea de Vest „Vasile Goldiș", în acest sfârșit de săptămână, la Gyula, la festivitățile de comemorare a 120 de ani de la trecerea în neființă a revoluționarului George Pomuț. Manifestările au fost organizate de Uniunea culturală a românilor din Ungaria și Autoguvernarea românească din Gyula.

George Pomuț a luat parte la revoluția de la 1848-1849 alături de revoluționarii maghiari, iar, mai apoi, a emigrat, în America.

LOCALNICII DIN TURNU VOR INDEPENDENȚĂ ADMINISTRATIVĂ

Primarul comunei Pecica, dl. Iustin Cionca, viceprimarul Ștefan Nagy și câțiva consilieri locali s-au întâlnit cu cetățenii din localitatea Turnu, aparținătoare comunei.

Fie că s-a vorbit despre taxe și impozite, gospodărirea localității, sau Legea 18, localnicii se arătau preocupați de o singură problemă: „Unde sunt banii noștri, d-le primar? Nu cumva toți intră la Pecica, iar Turnu nu primește nici un leu?" În aceste condiții, singura soluție pe care au văzut-o cetățenii a fost desprinderea de comuna Pecica și reînființarea fostei comune Turnu, care a dispărut odată cu reorganizarea teritorială din anii '60. „Vrem să fim independenți, să ne conducem singuri, că noi știm cel mai bine de ce anume avem nevoie", susțineau într-un glas cetățenii prezenți la adunare. Adică vreo 50-60 de persoane, jumătate din numărul celor ce-au semnat o scrisoare de convocare a ședinței, și cam o zecime din numărul total al populației din Turnu.

POMELNICUL NEDUMERIRILOR

Cu toate că în sală se aflau zeci de persoane care, mai timide, mai cu patimă interveneau din când în când, adunarea s-a desfășurat civilizat.

Din partea cetățenilor au vorbit d-nii Francisc Palfi și Ivan Baici. Dânșii au prezentat conducerii comunei nemulțumirile și nedumeririle celor din Turnu.

Iată întrebările puse de către dl. Palfi:

1. La Turnu s-a făcut o vamă. Al cui este terenul pe care s-a construit?

2. Cât plătesc buticurile dintre vămi chirie la Primărie?

Foto: ȘTEFAN MATYAȘ

3. Turnu a avut de toate, inclusiv cooperativă de credit. Acum și aceasta e la Pecica, iar Pecica a început să vândă clădirile noastre. E normal?

4. Ați spus că pe străzi ați împrăștiat 300 de tone de piatră. Unde-i aceasta, că noi n-am văzut decât vreo câteva mașini cu piatră și acelea numai pe jumătate încărcate!

5. Plopii din centrul localității i-ați tăiat și i-ați lăsat acolo. De ce?

6. Dacă vindeți balta, unde se duc banii?

La toate acestea, primarul Iustin Cionca și vicele Ștefan Nagy au răspuns punct cu punct.

1. În ceea ce privește terenul de cinci hectare pe care s-a construit vama, el este al statului, iar Primăria Pecica nu ia nici un leu de acolo.

2. Asocierea dintre comuna Pecica și Vama Turnu, referitor la magazinele dintre vămi, aduce un venit anual de un miliard și trei sute de milioane de lei.

3. Cooperativa de consum nu este în ograda Primăriei Pecica. Pentru a rezolva situația, foștii membri cooperatori trebuie să se asocieze și să acționeze pe calea instanței de judecată.

4. Primăria a trimis la Turnu 300 de tone de piatră. Pentru că oamenii susțin că mai puțin de jumătate a ajuns pe străzi, se va face o „anchetă internă".

5. Plopii din centrul localității s-au tăiat pentru că s-au uscat. Lemnele au fost depozitate la școală. E drept că „lucrarea" nu a fost una de nota 10, însă se va curăța terenul și se vor planta puieți de stejar în locul plopilor.

6. Dacă se va vinde balta, banii vor rămâne la Turnu. Cum, de altfel, au rămas și vor rămâne, în general, toate veniturile care se colectează pe raza localității.

În acest sens primarul Cionca a prezentat o fișă cu veniturile și cheltuielile localității Turnu.

FAPTE, NU HÂRTII

Neîncrezători, cetățenii au cerut „fapte, nu hârtii și promisiuni!" Mai mult decât atât, au solicitat să fie separați de Pecica. „Ne vom descurca noi cu veniturile noastre, așa cum am făcut până în urmă cu 30-40 de ani, când eram comună."

Privind cu înțelegere spre locuitorii care solicitau „independența", primarul Iustin Cionca le-a spus: „Dacă veți deveni comună, vă va fi mult mai greu. Aveți nevoie de funcționari, de venituri mai consistente pe care nu știu de unde le veți obține. Gândiți-vă, că, în 2001, din impozitele și taxele de pe raza localității s-au adunat 244 de milioane de lei. Însă anul trecut, numai iluminatul public în localitate a costat 290 de milioane de lei. Acum de bine de rău, se mai face câte ceva. Pecica vă ajută, nu vă trage înapoi. Noi avem peste 300 de firme. Dumneavoastră, la Turnu, nu aveți decât asocierea cu Vama, impozitele și taxele iar cu banii aceștia nu vă puteți descurca. Oricum, peste două luni, când va fi referendumul ca Pecica să devină oraș, dacă doriți putem să supunem la vot și desprinderea dvs."

ALTE PROBLEME

Vociferând din toate colțurile sălii că așa trebuie făcut, oamenii s-au liniștit când a început să vorbească dl. Baici Ivan. Dânsul a mai făcut referire la câteva probleme de maxim interes.

1. Fără să ne întrebați, ați impus o taxă de salubritate de sute de mii de lei pe an. Dar noi nu avem nevoie de așa ceva, că noi nu producem gunoi!

2. Ne-ați cerut să plătim 100 de mii de lei pe o tăbliță cu numerele de casă. Dar cele vechi ce aveau?! Ați zis că așa-i la New York, dar la New York există podețe ca la noi, să se prăbușească sub greutatea animalelor?

3. Ne amendați că lăsăm găștele și găinile pe stradă, dar pe patronii cu discoteca de ce nu-i amendați, că fac permanent gălăgie?

4. Ne spuneți că vreți să introduceți apă curentă. Dar noi nu dorim, fiindcă toți avem fântâni în curte.

Răspunsurile date de către primar și viceprimar au avut două puncte de convergență: legea și standardul de viață.

„Când am instituit taxa de salubritate și am interzis să lăsați păsările la stradă pentru că fac mizerie, am respectat legea și ne-am gândit că vă veți bucura ca localitatea să arate mai bine. La fel am considerat și în ceea ce privește introducerea rețelei de apă curentă care va ridica nivelul de trai.

Referitor la numerele de casă, într-adevăr, ele sunt scumpe, însă se impunea confecționarea lor în vederea realizării în cât mai bune condițiuni a recensământului. Ca să nu vă mai zic și de aspectul plăcut al străzii", a conchis dl. Iustin Cionca.

* * *

După trei ore de dezbateri, ședința s-a încheiat, însă nu înainte ca locuitorii de la Turnu să-l desemneze pe dl. Ivan Baici să fie purtătorul lor de cuvânt și omul care va menține în permanență legătura cu Primăria Pecica.

NICOLAE OPREAN

La Vărșand, din cauza unui pod

2000 DE HECTARE - „CULTIVATE CU SĂMÂNȚĂ DE .... PÂRLOAGĂ"

Vărșandul este „una dintre porțile de intrare în țară." Din nefericire însă, acest sat și implicit localnicii, se confruntă cu nenumărate probleme. Pe o ipotetică listă de priorități, primul loc ar fi ocupat de situația podului peste Crișul Alb. Podul în cauză a

fost construit în 1958 și din cauza nepăsării a ajuns într-un asemenea stadiu de degradare încât ți-e frică să-l treci. Problema este că de cealaltă parte a Crișului se află aproximativ 2000 de hectare de teren agricol care, conform spuselor lui Iuhasz Petru din localitate, nu este cultivat.

Autoritățile locale cunosc problema în amănunt, viceprimarul din Pilu (comuna de care aparține Vărșandul) Axente Cordoș, explicându-ne pe scurt în ce constă problema vărșăndanilor: **„problema podului de peste Criș datează din '92, când s-a făcut ultima lucrare de reparații. Situația podului s-a agravat în momentul când o firmă din Oradea, Repcom, a început să execute lucrări de defrișare a materialului lemnos - în speță sălcii - de pe malurile Crișului Alb. Viiturile din anii următori au afectat pilonii de susținere a podului. Noi am trimis mai multe adrese și memorii la prefectură și la cei de la Drumuri și Poduri. Trebuie să menționez că primăria din Pilu este doar beneficiarul respectivului pod și nu proprietar, calitatea aceasta aparținând Direcției de Drumuri și Poduri. În fine, în urma intervenției d-lui prefect Dan Ungureanu, cei de la Repcom Oradea ne-au achitat suma de 400 de milioane de lei pentru a contribui la reparare podului. Proiectul este deja executat, dar din calculele inițiale a rezultat că lucrarea se va ridica la aproximativ 600 de milioane."**

Rămâne ca acum lucrarea de reconstrucție a podului să fie scoasă la licitație publică pentru a se găsi un întreprinzător potrivit.

R. M.

Foto: **ONORIU FELEA**

UN MUNTEAN - LEGUMICULTOR DE SUCCES LA SELEUȘ

Venit tocmai din „vârf de munte" (de la Răchitele, județul Cluj), pentru Mariana, care în timp i-a devenit soție, Adrian Rășinaru, de profesie șofer și mecanic auto, în vârstă de 39 de ani, s-a deprins repede cu legumicultura, ocupația de bază a localnicilor din Seleuș.

LEGILE PIEȚEI

„M-am apucat de legumicultură, în primul rând pentru că nu m-am ajuns cu banii câștigați din meseria mea", spune Adrian.

Totuși, nici acum, când este absorbit de munca pământului, nu a renunțat la serviciu. Lucrează în trei schimburi, ca pompier, la Fabrica de Mobilă din Pâncota.

Pentru familia Rășinaru, ziua începe la ora 5,00 dimineața și uneori cei doi soți stau în solarii până spre miezul nopții. **„Aici e mereu câte ceva de făcut. Niciodată nu poți spune: am terminat, azi nu mai am nimic de făcut."**

Anul acesta, soții Rășinaru au cultivat legume pe o suprafață de 55 de ari. Nu merg pe o singură cultură, pentru că, spun ei, piața este schimbătoare și este absolut necesară o diversificare a ofertei. **„De exemplu, anul trecut varza a mers prost, iar acum are cel mai bun preț. În sezonul acesta cel mai bine au trecut dovleceii și a fost o surpriză pentru toată lumea."**

Legumele sunt vândute pe piețele din Baia Mare, Cluj, Târgu Mureș, Deva. Nu merge rău, dar mereu este loc pentru mai bine. **„Ne concurează oltenii, care au pământuri irigate, dar noi trebuie să-i batem la calitate. Pe noi nici vremea din acest an nu ne-a ajutat deloc. A plouat doar o singură dată, iar în rest a trebuit să udăm."**

Pentru că solariile nu i-au ajuns, Adrian a cultivat roșii și în câmp. Deplasarea zilnică până în câmp o face cu un Trabant, pe care l-a achiziționat în schimbul a 12 milioane de lei.

NEVOIA DE SPECIALIȘTI

O mare parte din bani sunt investiți pentru tratamentele necesare plantelor. **„Tratamentele trebuie făcute preventiv și sunt scumpe. Pentru că nu beneficiem de un laborator specializat, aici în comună, unde să ni se spună pentru ce dăunători să stropim, costurile sunt duble."**

Legumicultorii din Seleuș trebuie să meargă cu planta bolnavă până la Arad. Doar aici se poate examina la microscop și se poate pune un diagnostic.

Adrian Rășinaru crede că înființarea unui laborator de specialitate în localitatea lor este mai mult decât necesară. **„Am merge la cabinet cu planta, ni s-ar spune ce are și am cumpăra tratamentul care se cere."**

FĂRĂ ODIHNĂ

Veniturile provenite din legumicultură îi ajută pe acești oameni să trăiască decent. Însă munca pământului nu-ți lasă timp liber, nici concedii de odihnă. Sunt ani buni de când familia Rășinaru nu și-a mai făcut un concediu. Singura preocupare sunt roadele pământului care trebuie să fie în primul rând de cea mai bună calitate. Banii câștigați se investesc și se reinvestesc într-o tehnologie mai performantă, îngrășăminte de calitate și tratamente dintre cele mai bune.

„Nu mai avem nici măcar prieteni. Suntem apreciați pentru că muncim dar nimeni nu-ți acordă o mână de ajutor. Mai ales că eu nu sunt de-al lor și, probabil, nu am dreptul să le fac concurență".

SORINA AMBRUȘ

Foto: ȘT. MATYAȘ

În primii doi ani de funcționare

PESTE 70 DE FIRME AU INVESTIT ÎN ZONA LIBERĂ CURTICI - ARAD

Interviu cu MIRCEA PAVEL - directorul administrației zonei

Zona Liberă Curtici - Arad este prima zonă liberă din țară vizitată de un prim-ministru. În contextul vizitei generale efectuată recent în Arad am relatat pe scurt și despre popasul premierului în Zona Liberă Curtici Arad. În completarea celor scrise atunci, dar nu numai pentru aceasta, revenim cu un interviu acordat ziarului nostru de către Mircea Pavel, directorul Administrației Zonei Libere Curtici Arad.

– Cum a apreciat șeful executivului relativ tânăra zonă Liberă Curtici Arad?

– Pentru mine este foarte greu să apreciez acest lucru. Tocmai de aceea mă limitez a cita un pasaj din video-conferința și conferința de presă susținute de premier după vizită: „Am vizitat la Arad și zonele libere Curtici și Arad, care în opinia mea reprezintă un exemplu bun în ceea ce înseamnă organizarea de zone libere în România", a spus dl. Năstase. Premierul a apreciat faptul că ne aflăm pe locul I în topul zonelor libere din țară. A remarcat, de asemenea, ritmul rapid în care s-au dezvoltat aici investițiile, apreciind faptul că sunt finalizate sau în curs de derulare investiții de peste 40 de milioane de dolari. Nu în ultimul rând, primul ministru a remarcat că pe un lucru deosebit de pozitiv, faptul că în Zona Liberă Curtici Arad și-au găsit loc de muncă peste 1600 de oameni.

– Evident, cei mai mulți dintre aceștia lucrează la Curtici. Câte contracte ați încheiat pentru zona la Curtici și câte pentru Arad?

– Sunt peste 70 de contracte de concesionare și închiriere în Zona Liberă Curtici, iar de când s-a deschis și platforma Zonei Libere Arad - aeroport, în curs de o lună am încheiat trei contracte de concesionare. Unul dintre acestea e cu firma BOS din Germania, care fabrică subansamble pentru interiorul autoturismelor și care va asigura loc de muncă la peste 700 de arădeni. Celelalte două firme sunt românești, de prestigiu, CONTOR ZENNER și ROMTRANS, care nu mai au nevoie de nici o prezentare. Au câștigat licitația și urmează să negociem contractul cu firmele HARTMAN, STRAUB și T.K.S., toate din Germania, care au în obiectul de activitate producție, comerț, depozitare și consultanță.

– Care sunt firmele ce au investit mai mult la Curtici?

– Cea mai importantă este firma ROSKO TEXTIL, componentă a renumitului concern SARA LEE, vizitată de premierul Adrian Năstase. Aici lucrează în prezent 320 de angajați, dar conform celor spuse de patronii firmei, în funcție de reglementările legale în privința facilităților pentru zonele libere, urmează să-și extindă activitatea și să atragă aici două firme puternice din exterior. Aș mai aminti, alături de ROSKO TEXTIL și firmele ANDAMI COMP SRL, LAKNER și SCHWARZ SRL, GLOBUS INTERNAȚIONAL, TDG GROUP și CONDOR WHITE, care funcționează în Zona Liberă Curtici.

– Se discuta la un moment dat despre eliminarea unora dintre facilitățile de care beneficiază cei ce investesc în zonele libere. Recent, executivul a anunțat că până în 2004 sau chiar până în 2007, actualele facilități vor fi menținute. Reamintiți-le vă rog pe cele mai importante pentru eventualii oameni de afaceri care vor să investească aici.

– Rămân în vigoare facilitățile prevăzute de Legea 84/1992, privind organizarea și funcționarea Zonelor Libere. În principal acestea sunt: scutirea de la plata impozitului pe profit, scutirea de taxe vamale, de plata accizelor și TVA. Sunt însă și o serie de facilități în zona liberă care nu sunt la vedere și anume, forța de muncă foarte ieftină în România, materialele și materiile prime mult mai ieftine decât în alte țări. Cert este că legislația actuală privitoare la zonele libere e bună și facilitează dezvoltarea lor.

– Cât s-a investit până acum în infrastructura zonei libere?

– La Curtici și Arad am investit din resurse proprii peste 1,5 milioane dolari. Au fost realizate drumuri de acces, canalizare, rețele de apă și curent electric, telefonie, stații de pompare, adică tot ce înseamnă infrastructură. Rezultatele obținute în ultima perioadă au fost posibile și datorită sprijinului acordat de Prefectură, administrația județului și a municipiului. Unele contracte încheiate se datorează lobby-ului făcut de conducerile acestor instituții și a intervențiilor făcute la nivel guvernamental. Nu în ultimul rând, toate acestea se datorează colectivului tânăr din administrația zonei libere și a dotării cu cele mai performante mijloace de comunicare și informatice.

– La cât a ajuns în prezent gradul de ocupare cu investiții în zona liberă?

– Suprafața ocupată cu investiții a ajuns la peste 125.000 de metri pătrați, dintre care circa 80.000 la Curtici și peste 45.000 la Arad. Per total, gradul de ocupare a ajuns la 22% din suprafața disponibilă.

– Ce vă propuneți, în perspectivă, în privința dezvoltării zonei libere?

– În urma vizitei premierului și a ministrului de resort, perspectivele sunt deosebite. Sperăm ca până la licitația din 12 iulie să fie publicat și actul normativ adoptat în ședința de Guvern din 20 iunie a.c., prin care facilitățile din zonele libere să fie menținute până în 2004 sau chiar până în 2007. Fapt ce ar impulsiona și mai mult dezvoltarea Zonei Libere Curtici - Arad.

FLORIN TRUȚ
Foto: ONORIU FELEA

PREFECTUL ESTE NEMULȚUMIT DE GROAPA DE GUNOI ȘI DE „CIMITIRELE" DE MAȘINI

Prefectul Dan Ungureanu este nemulțumit de faptul că, de ani buni, Primăria Municipiului Arad nu reușește să rezolve problema gunoiului, mai precis a unei gropi ecologice, care să satisfacă nevoile existente la ora actuală. Dan Ungureanu ne-a declarat că, la vizita premierului Adrian Năstase, a avut emoții că șeful Guvernului va observa groapa de gunoi de pe centură, atunci când a vizitat zona industrială. **„Primăria trebuie să rezolve problema, pentru că nu se mai poate cu groapa de gunoi de pe centură. Sper să renunțe la ideile de a transporta gunoiul între Arad și Timișoara"**, a spus Ungureanu.

De asemenea, prefectul s-a arătat nemulțumit și de „cimitirele" de mașini care împânzesc marginile șoselelor naționale, fapt sesizat, din câte a lăsat să se înțeleagă, și de Adrian Năstase. **„De-a lungul șoselelor sunt nenumărate «cimitire» de caroserii. Nu am nimic cu firmele care au astfel de activități, dar aceste firme au obligația de a rândui caroseriile, să facă un gard împrejur"**, spune Dan Ungureanu, care a felicitat firma Las Vegas, care este un exemplu pentru celelalte „cimitire" de mașini.

COSMIN MIHUȚA

Depozitul Gospodăririi Comunale nu va perturba activitatea comercianților

Pentru a rotunji bugetul societății, conducerea Gospodăririi Comunale a hotărât să construiască un depozit en-gros în vecinătatea discotecii Corleone. Din această hală se vor putea aproviziona comerciații de la strand cu diverse băuturi alcoolice sau răcoritoare. Această afacere a stârnit nemulțumiri în rândul unora dintre comercianți, care au înțeles că nu se vor mai putea aproviziona din altă parte. Directorul Gospodăririi Comunale, Coloman Edeleni, spune că cei care au afaceri la strandul Neptun se pot aproviziona de unde doresc. El precizează însă că depozitul Gospodăririi Comunale le va vinde marfa la același preț și va asigura și transportul acesteia cu electrocare. **„În acest fel vom evita aglomerația produsă de mașinile mari ale firmelor de bere sau răcoritoare"**, a conchis Edeleni.

B. O.

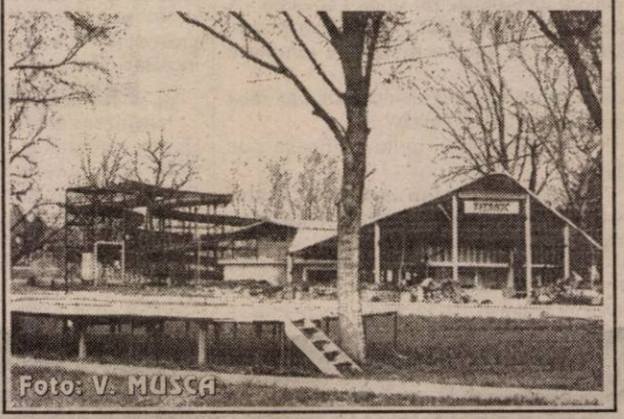

BANCA AGRICOLĂ NU MAI EXISTĂ

• Noua denumire e Raiffeisen Bank

Începând din 30 iunie Banca Agricolă nu mai există. Raiffeisen Bank este, oficial, numele băncii rezultate din fuziunea Băncii Agricole - Raiffeisen cu Raiffeisenbank, după ce formalitățile juridice au fost îndeplinite. Capitalul social al băncii este 5967 miliarde de lei, iar structura acționariatului este următoarea: Grupul Raiffeisen Zentralbank Oesterreich (94,1958%), Fondul Româno - American de Investiții (4,9999%), cei 17.000 de acționari minoritari ai Băncii Agricole - Raiffeisen (0,8043%).

DOBÂNZILE BANCARE în vigoare la 02.07.2002

Denumirea băncii	Suma minimă (lei)		Dobânda (% pe an)												
			Persoane fizice						Persoane juridice						
	Persoane fizice	Persoane juridice	la vedere	Pe termen de (luni) 1	2	3	6	9	12	la vedere	Pe termen de (luni) 1	2	3	6	9	12
BCR	*	25.000.000	4	23	-	26	27	28	29	4	23	-	26	27	28	29
BRD	500.000	500.000	3	21,5	22	22,5	23	23,5	24	3	21,5	22	22,5	23	23,5	24
B. Transilvania	300.000	25.000.000	4	24	-	26	27	28	28	4	24	-	26	27	28	28
BancPost	500.000	500.000	4	23	-	27	27	28	29	4	23	-	25,5	26	27	26
B. Raiffeisen Bank	500.000	10.000.000	4	24	-	26	27	27	27	4	24	-	26	27	27	27
B. Românească	500.000	15.000.000	2	25	-	26,5	27,5	28,5	29	2	25	-	26,5	27,5	28,5	29
C. C. Aurora	1.000.000	10.000.000	6	27	-	29	30	31	33	6	27	-	29	30	31	33
C. C. Phoenix	500.000	500.000	8	28	-	29	30	-	31	8	28	-	29	30	-	31
C. C. Mureșul	200.000	2.000.000	4	27	-	28	29	-	-	4	27	-	28	29	-	31

După câteva zile de supremație

EURO PIERDE TEREN ÎN FAȚA DOLARULUI

După câteva zile în care a depășit dolarul american, la unele case de schimb valutar chiar cu 300 de lei, EURO a revenit la normal. Moneda europeană se află, din nou, în umbra celei americane, însă lupta rămâne strânsă, dolarul având un avans de doar câteva zeci de lei. La casele de schimb valutar arădene, EURO se vinde cu 33300-33350 de lei și se cumpără cu 32750-32900 de lei. În schimb, dolarul valorează între 33350-33550 de lei la vânzare și 32810-33150 la cumpărare.

C.M.

CET DISPONIBILIZAREA NU E, ÎNCĂ, SIGURĂ

Zvonuri privind reducerea numărului de angajați de la CET au circulat în ultimele zile. Atât conducerea societății, cât și sindicatul spun că, deocamdată, disponibilizarea nu e un lucru cert. „N-am luat încă nici o decizie în ceea ce privește reducerea de personal. Încercăm să evităm să ajungem acolo. Acum facem calcule, analize. Încă n-am ajuns la o concluzie, dar dacă altfel nu se poate vom trece la disponibilizări. Vom stabili numărul de persoane, care oameni vor „pleca", spune directorul SC CET Arad SA, Lucian Barniciu.

„Știu că în Consiliul de administrație s-a pus problema eficientizării activității, s-a spus că se analizează situația. Însă până nu primesc o hârtie din partea conducerii, nu pot spune nimic. Conform contractului colectiv de muncă orice disponibilizare trebuie anunțată cu 60 de zile înainte. Încă nu știu ce vom face dacă se ajunge la disponibilizări, vom lua o decizie atunci", spune liderul de sindicat, Traian Deliman.

CET are, la ora actuală, 773 de angajați.

G. KNAP

Comisie de la București la CET Arad

Ieri, la Arad s-a aflat o comisie din Capitală formată din reprezentanți ai ministerelor Industriilor, Finanțelor, Administrației Publice și ai Termoelectricii. Împreună cu conducerea S.C. CET Arad S.A. și reprezentanți ai CLM s-a refăcut protocolul de predare-primire a Centralei Electrice de termoficare Arad încheiat în 19 aprilie. A fost modificată doar data care se ia în considerare la stabilirea activului și pasivului centralei. Aceasta este 30 aprilie 2002, în loc de 31 martie 2002. Alte date conținute de respectivul protocol nu au fost modificate.

G. K.

Cu frații Mureșan, despre experiența trăită în Austria

MINISTRUL GINGĂRAȘ - PILOT DE FORMULA 1, PENTRU O ZI!

Zilele trecute, frații Cristi și Călin Mureșan au făcut parte dintr-o delegație oficială a României, avându-l în frunte pe ministrul Tineretului și Sportului, dl. Georgiu Gingăraș, care a răspuns unei invitații venite din Austria. Despre experiența trăită de Cristi Mureșan - președintele Las Vegas Racing Team și Călin Mureșan - președintele Vegas Inter Kart, dar și despre „aventurile" de pe circuuitul de la Zeltweg ale „pilotului" de Formula 1, Gingăraș, veți putea afla din rândurile ce urmează...

▪ Școlarizare pe un circuit adevărat

Principalul scop al vizitei în Austria a fost acela de strângere a legăturilor de colaborare între cele două federații de specialitate și găsirea unor posibile forme de asociere cu firme austriece, în vederea demarării construirii circuitului de motociclism viteză din Arad.

Frații Cristi și Călin Mureșan, alături de ministrul Gingăraș în așteptarea startului pe circuitul de la Zeltweg

Pentru frații Mureșan vizita în Austria a însemnat o școlarizare pe un circuit adevărat. Pentru că circuitul A-1 din Zeltweg, de lângă Graz, este unul impresionant. Recent, aici a avut loc o etapă de Campionat Mondial de Formula 1. **„Ne-am documentat asupra rentabilității unui circuit de Formula 1, iar austriecii ne-au spus că acea zonă trăiește practic de pe urma circuitului. Acesta este închiriat 220 zile/an, iar o zi de închiriere poate ajunge la 20.000 Euro"** - ne-a spus Cristi Mureșan.

Cei doi s-au pus la punct cu modul de coordonare, administrare și cu dotările necesare unui circuit de cea mai înaltă clasă.

„Pentru mine experiența a fost cu atât mai benefică, deoarece sunt în plină construcție a unei piste de Karting, care de fapt este un circuit în miniatură" - a spus Călin Mureșan.

Tot de la el am aflat că pista de Karting va fi dată în folosință anul viitor, prilej cu care se vor organiza aici câteva etape de Campionat Național. Până atunci însă, cei interesați de agrement primesc o veste bună. De la mijlocul acestei luni, pista poate fi închiriată cu karturile din dotare, iar informații suplimentare se pot obține de la sediul firmei Vegas VIK, de pe str. Șiriei nr. 8.

„Am avut discuții cu un pilot de Formula 3000, de 21 ani, care a făcut 12 ani de Karting. I-am propus să vină în România, să participe demonstrativ la o etapă de C.N. iar el s-a arătat deosebit de încântat de invitație" - a mai adăugat Călin Mureșan.

▪ Gingăraș - pilot de Formula 1!

Surpriza organizatorilor a fost un concurs ad-hoc de Formula 1, la care s-au înscris și frații Cristi și Călin Mureșan, dar și ministrul Georgiu Gingăraș. Din 24 de „artiști" ai Formulei 1, pe primele două poziții, la clasificări, s-au situat frații Mureșan. Spre lauda lui, ministrul Tineretului și Sportului din România, Georgiu Gingăraș, s-a încumetat să urce în monopostul de F 1, având o comportare mai mult decât onorabilă. Echipa României de Formula 1, participantă pe circuitul de la Zeltweg, cu Gingăraș în frunte, s-a clasat a doua, ca timp, la schimbul de pneuri.

▪ Graz - Arad - Luxemburg - Madrid

Extraodinar cât suflet pot să pună acești doi tineri Cristi și Călin Mureșan, în tot ceea ce fac. N-au pic de liniște, se agită, sunt când aici, când dincolo, toate cu un singur țel. Unul, într-adevăr, de mare, foarte mare valoare: **construirea circuitului din județul nostru.** Acesta, după planurile întocmite, ar putea găzdui întreceri din două Campionate Mondiale motorizate: motociclism viteză și Formula 1.

Sunt conștienți că pentru realizarea acestui deziderat e un drum lung și greu, dar sunt ambițioși și cred în implicarea tuturor forțelor politice și economice din țară, în realizarea proiectului, împreună cu alți investitori străini.

După „episodul Graz", pentru frații Mureșan urmează alte bătăi de cap legate de organizarea etapei de Campionat Balcanic de la Arad. Apoi, pe 12 iulie, Cristi Mureșan va fi prezent în Luxemburg, pentru a participa la un Congres moto, prilej cu care își va depune candidatura pentru a fi ales în Comisia Europeană de motociclism viteză. Are de partea sa tinerețea și dorința de afirmare. Imediat după, pe 16 iulie, la Madrid, va purta discuții cu reprezentanții firmei DORNA INTERNAȚIONAL, care monopolizează Campionatul Mondial de motociclism viteză, în privința obținerii unei etape de C.M. în anul 2005, pe circuitul de la Arad.

„Acordarea unei etape în 2005, ar stârni automat interesul investitorilor pentru acest proiect" - crede Cristi Mureșan.

Așadar, Graz - Arad - Luxemburg - Madrid și... traseul va continua, cu certitudine, cu un singur scop: **circuitul moto și de Formula 1 de la Arad.**

DANIEL SCRIDON

Sâmbătă și duminică, pe aeroport

NE AȘTEAPTĂ UN ADEVĂRAT REGAL MOTO

În organizarea Las Vegas Racing Team Arad, în colaborare cu Federația Română de motociclism viteză, sâmbătă și duminică, pe aeroportul din Arad va avea loc etapa a III-a a Campionatului Național, iar în paralel, se va desfășura etapa a II-a a Campionatului Balcanic.

Etapa de Balcaniadă, la care și-a anunțat prezența și președintele Federației Balcanice, bulgarul B. Nicolov, este prima manifestare de acest gen găzduită de orașul nostru, iar concursul este inclus în calendarul competițional pe anul 2002 al Federației internaționale de motociclism viteză.

Se anunță a fi un adevărat regal al cailor putere, echipa României, formată pe „scheletul" clubului arădean, având reale șanse de a trece pe primul loc în clasamentul intermediar, pe echipe. După runda întâi, Bulgaria a adunat 92 puncte, Iugoslavia, 90 puncte, iar România, 85 puncte.

Spectatorii pasionați de „motorizate" și nu numai, ce vor lua - sperăm noi în număr cât mai mare - drumul Aeroportului Internațional Arad în acest sfârșit de săptămână, vor avea parte și de o surpriză: o tombolă cu premii, pe baza biletului de intrare.

D. S.

ASTĂZI ESTE AȘTEPTATĂ DECIZIA LUI GANDOLFI

● De la termenul dat, nici un arădean nu s-a interesat de FC UTA

În conferința de presă susținută sâmbătă la sediul clubului FC UTA, Angelo Gandolfi mai acorda Aradului câteva zile, pentru găsirea unor soluții financiare de continuare a „proiectului UTA". De atunci, au trecut trei zile și nici un arădean n-a trecut pragul clubului pentru discuții. În atare condiții, când e tot mai evident că pe arădeanul cu bani nu-l interesează investiția într-o echipă de primă divizie, e limpede că italianul va căuta, prin orice mijloace - și nu trebuie condamnat pentru asta, indiferent care ar fi ele - să își recupereze o parte din banii investiți.

Cum minunile nu prea apar peste noapte, e greu de crezut că Gandolfi nu va da astăzi un răspuns care să întristeze miile de suporteri în „alb-roșu". Dar asta e realitatea și chiar dacă nu place cuiva, Aradul a demonstrat - prin indiferența arătată formației UTA - că nu merită să aibe o echipă de primă divizie.

Iar celor care își fac tot felul de planuri diabolice, cum că pleacă Gandolfi, Lupaș și Ienciu și pun ei mâna pe locul UTA-ei în Divizia A, le spunem că n-au nici o șansă. Nici chiar povestea cu jucătorii făcuți liber de contract prin LPF, nu ține. Asta așa, să nu-și facă unii iluzii deșarte. Dacă vor ceva, atunci să se așeze la masa discuțiilor cu împuterniciții lui Gandolfi. Dacă nu, vor fi părtași la „verdictul" omului care a ținut singur UTA vreme de cinci ani. Și e firesc ca decizia de astăzi să-i aparțină. Și, mai mult, să nu-i fie contestată.

DANIEL SCRIDON

MITING PENTRU FC UTA

Cine dorește să nu moară echipa fanion a județului, FC UTA, este invitat să participe la un miting de solidaritate, ce se vrea a sensibiliza factorii de decizie locali și oamenii de afaceri arădeni. Mitingul va avea loc *vineri, 5 iulie, ora 14,00* în fața Primăriei.

Dacă va fi nevoie, va continua și luni și marți și toată săptămâna viitoare, pentru că arădenii trebuie să lupte ca FC UTA să joace în Divizia A.

Mitingul este organizat de Nicolae Ieran - președintele Partidului Necomuniștilor, în colaborare cu Suporter Club UTA.

UTA - CU UN PICIOR ÎN DIVIZIA ... SECUNDĂ?

☛ (Urmare din pagina 1)

Sponsorii echipelor de primă divizie în special, beneficiază de un tratament special din partea oficialităților locale și ale organelor de tot felul. Li se facilitează obținerea unor licitații de unde ies bani cu duiumul, li se creează oportunități pentru diverse afaceri, iar înțelegerea este bătută în cuie: atât la sută rămâne sponsorului, atât la sută merge la echipă: Și toată lumea e mulțumită. Este clar că astfel de afaceri dubioase sunt de condamnat, dar eu nu fac decât să spun ceea ce se întâmplă la modul real în fotbalul românesc. Cel puțin într-o primă fază, până echipa prinde cheag și poate să devină prin ea însăși o afacere. Dar asta se întâmplă doar în momentul când apar niște performanțe și niște jucători cu care se poate face negoț. În momentul când la afacere se obțin bani din vânzarea jucătorilor se poate vorbi de o oarecare independență financiară. Asta înseamnă însă că matrapazlâcurile - de orice natură ar fi ele, iar mintea românului e prodigioasă în a le inventa - vor înceta. Deocamdată, fotbalul românesc și întreaga societate românească se bazează pe corupție și afaceri dubioase. Cine încearcă să fie cinstit nu prea are șanse în fotbalul românesc.

Faptul că echipele din Ardeal nu fac față *„cerințelor"* primei divizii se explică în primul rând prin lipsa banilor la aceste echipe. Rezistă doar Gloria Bistrița pentru că Jean Pădureanu este cine este în fotbalul românesc.

Acestea fiind datele se pune întrebarea: cum poate supraviețui UTA într-un astfel de campionat? Sau, altă întrebare: pot arădenii, oficialități, organe diverse, oameni de afaceri să aplice soluția pe care o aplică aproape toate echipele de fotbal din România? Și dacă aceasta pare a fi singura soluție, pot fi arădenii mai catolici decât restul lumii? Pentru că toți cei care încearcă să fie mai catolici și nu se dau pe brazda fotbalului românesc, așa cum este el, mai devreme sau mai târziu clachează.

Vreau să fiu foarte clar: eu nu fac decât să discut niște stări de fapte din [illegible] românesc. Eu nu hotărăsc ce trebuie făcut, ci sunt [illegible] fericită de a comenta. Mai nefericiți sunt cei care trebuie să ia niște decizii care, de multe ori, sunt departe și de morală, dar și de lege. Pentru asta însă aceia *ar trebui să aibă un curaj nebun și să meargă toți pe-o mână*, indiferent dacă în alte cazuri își scot ochii unul altuia.

***Nu știu dacă în Ardeal*, în speță în Arad, este posibil ceea ce e posibil în vechiul regat, dar un lucru este clar: dacă vrei să fii cu lumea trebuie să faci ce face lumea. La urma urmei, este aceasta o problemă de adaptare. Rămâne de văzut dacă merită și, mai ales, cine își asumă riscurile. Până acuma cel puțin lucrurile evoluează în așa fel, încât UTA nici nu a promovat bine și este deja cu un picior în divizia secundă.**

NIMENI N-A TRATAT CU BIHORUL VÂNZAREA LOCULUI

În presa centrală de specialitate, de ieri, au apărut tot felul de zvonuri legate de o posibilă tranzacție FC UTA - FC Bihor, pentru locul de Divizia A. Pentru a lămuri lucrurile l-am abordat pe vicepreședintele Ioan Ienciu, care ne-a făcut să înțelegem că nici nu s-a tratat cu Bihorul și nici nu s-a pus problema vânzării locului în prima divizie. Întrebările puse „vicelui" UTA-ei vor reieși din răspunsurile acestuia, de mai jos:

■ E adevărat că „Vivi" Vancea a fost la club, dar nu pentru a trata vânzarea locului, în numele Bihorului, ci pentru a ne convinge să-l lăsăm pe atacantul Alin Drăgan să susțină o probă de joc la echipa maghiară, MTK.

Pulsul zilei, la FC UTA

■ Cunoscând stilul de lucru al lui Angelo Gandolfi și relațiile avute cu noi, nu pot crede că a stabilit vreo înțelegere cu Vizer, fără să ne spună și nouă. Nici nu cred că s-au întâlnit măcar.

■ Un lucru e cert, nimeni de la FC Bihor n-a tratat cu mine sau cu Lupaș o posibilă vânzare.

■ Până acum nici un jucător n-a depus memoriu la Ligă pentru a deveni liber de contract. Am auzit că unii ar intenționa să depună astfel de memorii și asta ar însemna un mare pericol pentru FC UTA în acest moment, din cauza incapacității de plată.

■ Multe se vor lămuri astăzi, odată cu aflarea deciziei lui Angelo Gandolfi.

D. SCRIDON

Bursa știrilor

REVENIȚI CU PICIOARELE PE PĂMÂNT

◆ Nebunia „mondialului" asiatic rămâne o amintire odată cu trecerea timpului, chiar dacă comentariile și opiniile continuă. Oliver Kahn, portarul naționalei Germaniei a primit „Balonul de Aur" fiind desemnat cel mai bun jucător al Campionatului Mondial, cu 147 de voturi. Cu argint și bronz au fost răsplătiți brazilianul Ronaldo (126), respectiv sud-coreeanul Hong-Myung-Bo (108). Pentru titlul mondial obținut, fiecare componenent al lotului brazilian va primi o sumă de 450.000 de dolari. Așa cum declarau, pentru ei e puțin, pentru noi... ◆ După o lună de privit la telvizor să revenim cu picioarele pe pământ. Mai toate echipele ce activează în primul eșalon fotbalistic al țării și-au reluat pregătirile în vederea abordării campionatului ce se va urni din loc pe 17 august. Steliștii, spre exemplu, împreună cu noul antrenor, Cosmin Olăroiu, își încarcă bateriile timp de 12 zile la munte, la Forban, lângă Predeal. La Rapid, boss-ul George Copos a anunțat reducerea bugetului cu aproximativ jumătate față de anul trecut. Florin Prunea, fostul portar al lui Dinamo, este foarte aproape de a apăra buturile echipei FCM Bacău. Astra Ploiești și Petrolul Ploiești au făcut fuziunea, noua echipă numindu-se FC Prahova Ploiești. Lista ar putea continua. Aproape peste tot se face ceva. La noi, la UTA, în afară de stadion totul e învăluit în ceață. ◆ Zvonul s-a confirmat. Zoran Visici, fostul tehnician al echipei arădene BC ICIM, va pregăti formația de baschet masculin Elba Timișoara. Poate, la gruparea de pe Bega va avea mai multă baftă și va obține ce nu a reușit la Arad. Desigur, depinde de obiectivul clubului. ◆ Rămând tot la sportul cu mingea la coș, să spunem că noua denumire a echipei Wega Succed Ploiești este Rompetrol. ◆ Ieri a debutat la Moscova *C.E. de scrimă*, țara noastră participând *cu loturile de floretă*, sabie și spadă. Speran*țele cele mai* mari se pun în Laura Badea, *campioană* olimpică în 1996 la floretă, Mihai Covaliu, campion olimpic la Sydney 2000, medaliat cu bronz la proba individuală de spadă la C.E. de anul trecut din Germania, Roxana Scarlat și Reka Szabo.

ADELA CIOLOCOI

FEMEILE CU MAI MULȚI PARTENERI - EXPUSE CANCERULUI DE COL UTERIN

În ultima perioadă, cancerul de col uterin a înregistrat o creștere îngrijorătoare. O dată cu această creștere și rata mortalității, din pricina acestui tip de cancer, este mai mare. Pentru a afla mai multe amănunte despre cancerul de col uterin am purtat o discuție cu dr. Ioan Eugen Crișan, medic primar obstetrică ginecologie, doctor în științe medicale.

– D-le doctor, ce este cancerul de col uterin?

Cancerul de col face parte din categoria cancerelor genito mamare. Este cel mai frecvent alături de cancerul mamar și cu o mortalitate foarte ridicată. Majoritatea femeilor decedează datorită cancerului genito-mamar. Cu toate că este foarte frecvent, este cel mai accesibil în stabilirea unui diagnostic precoce, ceea ce înseamnă că poate fi tratat în procent de 100% și femeia să ducă o viață normală în continuare.

– Unele femei sunt mai expuse decât altele să se îmbolnăvească de acest tip de cancer?

Studiile care s-au efectuat în ultimii ani au constatat, din punct de vedere statistic, o frecvență mai mare la femeile cu mai mulți parteneri sexuali. Ca dovadă, poporul israelian are o frecvență foarte redusă la cancerul de col. În ultimul timp, o suspiciune foarte mare prezintă și virusul herpetic de tip II care ar fi un factor de declanșare a dezvoltării celulelor anormale.

– Cum se manifestă cancerul de col uterin?

Din păcate, cancerul de col uterin nu doare. În momentul când apar durerile, stadialitatea lui este mare și tratamentul nu se mai poate efectua. Totuși, manifestările pot fi: sângerări la contact, o secreție ca zeama de carne și un disconfort sexual.

– Cum se poate preveni?

Este foarte simplu. O femeie care se respectă și care dorește să fie sănătoasă se prezintă la medicul ginecolog cel puțin o dată pe an. Cu ocazia aceasta se fac analize specifice nedureroase care au marea calitate de a atenționa asupra unui cancer de col. Trebuie spus că în Europa occidentală și SUA mortalitatea prin cancer de col este 0. Aceasta datorită faptului că femeile sunt educate și nu au nici o rezervă pentru controlul genital de rutină.

– Există o anumită vârstă de la care femeile sunt predispuse să se îmbolnăvească?

Din păcate, cancerul de col uterin „întinerește", ajungând să fie depistat la vârsta de 30 de ani, într-o stadialitate avansată netratabilă. Menționăm că acest tip de cancer are patru stadii de dezvoltare și în primele două stadii vindecarea este de 100%. La fel și cancerul de sân se poate trata cu succes și cu un efort minim din partea femeii. Aceasta o afirm pentru că femeia este principalul „diagnostician al tumorii". Asta se poate face prin palpare sistematică a sânilor și la orice modificare să se adreseze medicului.

– Există medicamente care pot genera cancerul de col uterin?

Tratamentul menopauzei se aplică în țările occidentale din 1949 cu rezultate excelente. Contrar zvonurilor și părerilor nautorizate, acest tip de tratament nu este generator de cancer.

A consemnat,
ANCA BUGARIU
FOTO: ONORIU FELEA

AndreEA - imaginea campaniei de promovare a proiectului "Lumina ochilor"

AndreEA, alias Andreea Antonescu, este imaginea campaniei de promovare a proiectului "Lumina ochilor", ce urmărește strîngerea de fonduri pentru copii săraci, care au nevoie de operații pentru a-și recăpăta vederea, se arată într-un comunicat remis agenției MEDIAFAX.

AndreEA va prelua cheltuielile pentru operația și tratamentul unui copil, în cadrul proiectului caritabil inițiat de Alex Jacob, consulul general onorific al Ambasadei României în Germania. El a spus, o dată cu demararea proiectului, că există deja bani pentru 50 de operații, din donații ale unor oameni de afaceri și fundații din străinătate.

Prin campania "Lumina ochilor" se urmărește atragerea de fonduri și din partea companiilor și a oamenilor de afaceri din România. Operațiile și tratamentele post-operatorii vor fi efectuate de medici români de la o clinică non-profit din Sebeș.

"Eu am avut aproape tot ce mi-am dorit. Am făcut pînă acum cam tot ce puteam face pînă la vîrsta mea. Regret profund unele lucruri pe care le-am făcut, de altele mă bucur. Aș vrea să pot ajuta pe cineva care nu a avut șansa mea și care are nevoie de acest ajutor", spune AndreEA.

CELULITA NU MAI ESTE UN DEFECT

Odioasa celulită - inamic permanent al frumuseții feminine - nu mai este un defect, sînt de părere jumătate dintre bărbați. **Sau** cel puțin așa susțin cercetătorii italieni care au realizat un studiu în acest sens, transmite Il Nuovo.

Femeile care încearcă de o viață să elimine țesuturile adipoase care le cuprind rotunjimile ar trebui să renunțe la aceste eforturi. Sondajul apărut în publicația italiană Donna Moderna indică faptul că mai mult de 40 la sută dintre bărbați sînt practic "îndrăgostiți" de țesuturile adipoase ale femeilor. Dintre cei 500 de bărbați cu vîrste între 18 și 64 de ani intervievați în această privință, aproape jumătate nu cred că pielea încrețită de celulită reprezintă un defect, în timp ce doar 37 la sută dintre ei se declară impresionați de femeile cu forme ca de gazelă.

În ce măsură cred femeile în aceste declarații ale bărbaților? Aproape deloc: 62 la sută dintre ele se supun chinuitoarelor masaje cu creme anticelulitice și exercițiilor modelatoare, afirmînd că ele știu mai bine decît bărbații cum trebuie să arate, 27 la sută spun că rotunjimile sînt un semn de tinerețe, iar 24 la sută afirmă că lipsa celulitei le acordă mai multă încredere în ele.

Bărbații nu sînt însă de aceeași părere. Cum ar arăta pentru ei femeia ideală? Ea ar trebui să aibă posteriorul mai mult decît generos al lui Jennifer Lopez, ridurile de expresie ale Sabrinei Ferilli și sînii adolescentini ai lui Gwyneth Palthrow.

SARAH JESSICA PARKER VREA SĂ INTRE ÎN POLITICĂ

Sarah Jessica Parker, interpreta rolului principal din serialul "Totul despre sex", difuzat de Pro TV, are planuri mari pentru momentul în care cariera ei de actriță va lua sfîrșit: vrea să intre în politică, informează presa americană.

Sarah este o fană înfocată a democraților și spune că dacă n-ar fi ales scena i-ar fi plăcut să fie membră în Senatul Statelor Unite. "Mi-ar fi plăcut să fiu senatoare pentru California sau pentru New York. Cred că este singurul mod eficient de a schimba lucrurile în țară. Eu lucrez din greu pentru diverse organizații caritabile și politice deoarece consider că este foarte important să lași lumea un pic mai bună decît ai găsit-o", spune Sarah.

Pe de altă parte, actrița se declară nemulțumită de actuala administrație. "Sînt foarte, foarte îngrijorată de președinția Bush, care a început să ia decizii referitoare la restructurări de bugete ce afectează foarte mulți oameni, inclusiv familia mea", spune Sarah Jessica Parker.

Şi totuşi există soluţii!

Disfuncția erectilă este o afecțiune subraportată și subdiagnosticată, care afectează peste 100 de milioane de bărbați și partenerele lor în întreaga lume. Ca o stare ce este asociată cu înaintarea în vârstă, dar nu obligatoriu, prevalența ei este de așteptat să crească.

Din păcate lipsa de cunoștințe despre *disfuncția erectilă*, combinată cu o reticență generală de a discuta probleme de ordin sexual, atât printre pacienți cât și doctori, îi lasă pe mulți bărbați cu impresia că nu e nimic de făcut în această problemă. *Și totuși...*

Bărbaților le rămâne să își învingă frica, rușinea, credințele false și să-și modeleze o existență mai bogată în cuplu.

✔ Camere de aşteptare private Profesionalism şi discreţie totală ✔

TIMIŞOARA: 0256-434888

Bucureşti 021-3111929 Baia Mare 0262-214243 Iaşi 0232-265551 Braşov 0268-333989

plăcerea este de partea ta!

ON CLINIC LTD
CENTRU MEDICAL INTERNAȚIONAL

S.C. S.R.L. **L.L. INDUSTRIES**

ANGAJEAZĂ

- **VOPSITOR (e)** în câmp electrostatic
- **ECONOMIST (ă)** cu experientă pentru postul de DIRECTOR ECONOMIC

DETALII la 0257 - 214.905 între orele 11 - 17
093 - 008.038 după ora 17. (2733466)

PRO AUTO SRL
Arad, Calea Victoriei, Nr. 90

Vinde
CALORIFERE import Germania
cele mai mici prețuri din Arad
(și EN GROSS)
Tel/Fax: 0745-655.699; 212.585
(9877661)

AUTOHTON ALLPIC
Timisoara, Aleea Viilor nr. 24
Incinta AGROTRANSPORT(Mehala)
Tel/Fax:056.294973; Tel:143278; 242208

NOU-EUROPROFILE
IPE, HEA, HEB!
OFERTA PROMOTIONALA

- Tabla Zn 0,4 mm
- Tabla Zn 0,5 mm
- Tabla striata lacrima 4 x 1000 x 6000mm
- Teava neagra instalatii 1/2",3/4",1",1 1/4", 11/2", 2", 2 1/2", 3", 4"
- Tabla decapata de la 0.4 mm - 3,75 mm
- Tabla groasa LTG, LBC de la 3mm - 150 mm

Distribuitor autorizat:
ISPAT-SIDEX S.A., DUCTIL si DUCTIL STEEL BUZAU,ARMATURA CLUJ, INTFOR GALATI,PETROTUB ROMAN, SILCOTUB ZALAU, ZIMTUB ZIMNICEA (C.A.)

CLUBUL JELEN
Barul

ORAR
pe care vi l-ați dorit!
Zilnic: 10-22
Duminică: 11-22

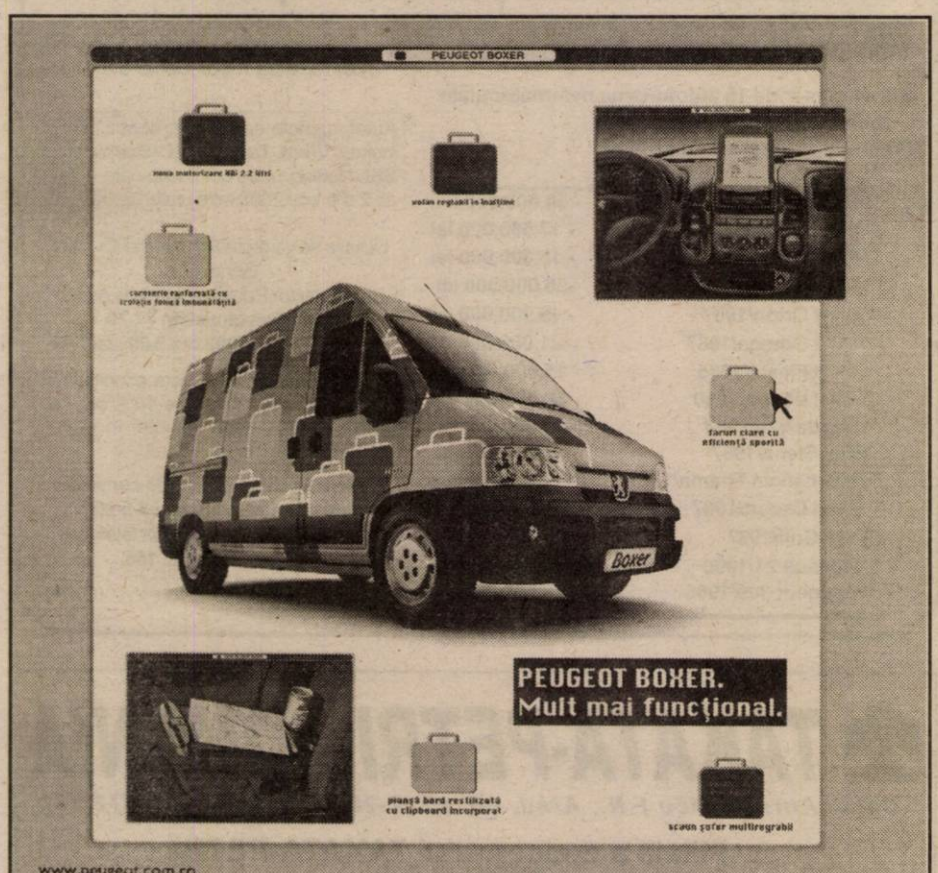

www.peugeot.com.ro

Echipare standard pentru Peugeot Boxer 350 LH 2.2 HDi / 104 CP: airbag șofer, perete despărțitor cabină, centuri de siguranță pirotehnice pretensionate, ușă laterală dreapta culisantă, scaun șofer multireglabil, banchetă față cu două locuri, reglaj electric al înălțimii farurilor.
Sarcină utilă: 1.430 Kg. Volum util: 12 m³.

Începând de la: 16.725* EURO.
Leasing 3 ani: • 326* EURO lunar
•4.976* EURO avans
•3.318* EURO valoare reziduală

Boxer PEUGEOT

UTILITARELE PEUGEOT. DE LA PROFESIONIȘTI PENTRU PROFESIONIȘTI.

AUTO SML - CONCESIONAR PEUGEOT
Calea Timișorii nr. 212, Arad, tel: 057/278.738
* plus TVA
(C.A.)

În atenția producătorilor de cereale

Joi 04.07.2002,ora 11,00 Caravana SEMA va expune și prezenta
Combina SEMA 110
la **pavilionul Expo Arad Internațional** de pe șoseaua Nădlac (lângă Hipodrom).
Vă invităm să participați și dvs.
(2733378)

ALEGE ARISTON
CENTRALE TERMICE, BOILERE, AER CONDITIONAT
ALEGE CONFORTUL
INSTALARE GRATUITĂ!

Gamă largă de modele atât pentru răcire cât și cu pompă de căldură. • Silențiozitate absolută, până la 34,6 dB(A) la viteză maximă, pentru modele mai mici. • Calitate și eficiență a sistemului de filtrare: filtre standard și filtre de carbon activ. • Controlul funcțiilor cu ajutorul microprocesorului.• Ideal pentru climatizare oricărui tip de încăpere. • Demontare și întreținere ușoară a filtrelor. • Compresor ermetic rotativ. • Design elegant.
*Detalii în magazine.

ARAD - B-dul Revoluției, nr.39-41,
Complex ZIRIDAVA, Et.2, Tel/Fax: 211.822
QUASAR
Un bun necesar!
IMPORTATOR ARISTON ÎN ROMÂNIA
(2360862)

S.C. LIPOMIN S.A. LIPOVA ROMÂNIA
Tel/Fax 0257 563.093
LIPOVA
apă minerală naturală carbogazoasă
FORAJ F9 BIS SNAM
PRODUS MICROBIOLOGIC PUR
0,5ℓ PET
1ℓ STICLĂ RETURNABILĂ
(2733392)

BB Computer SRL
ARAD Str. N.Bălcescu nr.12 tel/fax: 057- 280555 e-mail: company@bbcomputer.ro

Centrul teritorial de pregătire în informatică
organizează următoarele cursuri
AUTORIZAT DE CENTRUL NAȚIONAL DE PREGĂTIRE ÎN INFORMATICĂ BUCUREȘTI CPI S.A.

Nou
Cursuri de Internet
la prețuri speciale
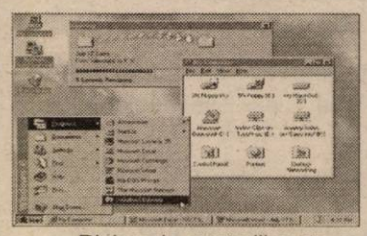

Proiectare pagini Web pentru începători (inițiere în HTML)
Programat: 23.07.2002 intensiv

Utilizare servicii Internet (navigare pe Web, e-mail, chat, FTP, News)
Programat: 03.07.2002 intensiv

Diplomele sunt eliberate cu avizul **Ministerului Educației și Cercetării**
Se acordă reduceri pentru: elevi, studenți, șomeri, grupuri și la cumpărarea calculatoarelor BB
(c.b.)

Noua minicentrală termică murală

EUROLINE

Exact ce-ți trebuie pentru căldura de acasă!

JUNKERS

Grupul Bosch

Căldură pentru o viață

DISTRIBUITOR AUTORIZAT:

S.C. INSTAL IMPEX S.R.L.

2900 ARAD - ROMÂNIA
STR. ANDREI ŞAGUNA 29
Tel./Fax: 057/211 292; 213 172
E-mail: instal@arad.ro

Regia Autonomă Apă-Canal

cu sediul în Arad, str. Sabin Drăgoi nr. 2-4,

solicită oferte de preț pentru achiziția de servicii analize și control medical periodic (cod CPSA 85) după cum urmează:

1. Radiografie pulmonară standard.
2. Examene laborator.
   - coprobacteriologic - Ex. Urină + UBG
   - hemoglobină
   - hematocrit - LDH urinară
3. Probe funcționale ventilatorii
4. Oftalmologie
5. ORL
6. Examen psihologic

Informații suplimentare la telefon 0257/270.843, int. 153.

Caietul de sarcini se poate achiziționa de la sediul RAAC contra sumei de 50.000 lei. Data limită de depunere a ofertelor este 10.07.2002, ora 16, la sediul autorității contractante.

(2733531)

Inspectoratul de Protecția Mediului Arad

Face cunoscut agenților economici, instituțiilor de stat și Regia Națională a Pădurilor că sumele ce constituie venituri pentru Fondul de Mediu, potrivit L. nr. 293 din 15 mai 2002, publicată în Monitorul Oficial nr. 390 din 7 iunie 2002 se virează în contul Administrației Fondului de Mediu nr. 501714715650 deschis la Trezoreria Sectorului 6, București, făcându-se mențiunea - pentru „Fondul de Mediu".

(2733522)

Direcția Generală a Finanțelor Publice a județului Arad

ORGANIZEAZĂ LICITAȚIE PUBLICĂ pentru vânzare în condițiile Ordonanței Guvernului nr. 128/1998 cu modificările ulterioare

a unui număr de 15 autoturisme neînmatriculate (pentru piese de schimb) la următoarele prețuri de strigare:

❒ Fiat Brava/1995	- 50.000.000 lei
❒ VW Golf/1986	- 17.500.000 lei
❒ Fiat Innocenti Elba/1995	- 18.000.000 lei
❒ Audi 80/1988	- 30.000.000 lei
❒ Ford Orion/1987	- 15.000.000 lei
❒ Opel Omega/1987	- 21.000.000 lei
❒ Ford Fiesta/1985	- 15.000.000 lei
❒ Opel Vectra/1990	- 38.500.000 lei
❒ Mazda 626/1983	- 11.000.000 lei
❒ Fiat Siena/1987	- 32.000.000 lei
❒ Fiat Lancia Thema/1987	- 26.000.000 lei
❒ Ford Escort/1987	- 16.000.000 lei
❒ VW Golf/1987	- 19.500.000 lei
❒ Renault 21/1990	- 26.000.000 lei
❒ Peugeot 309/1986	- 18.500.000 lei

Autoturismele se găsesc depozitate în incinta Vămii Turnu și SC Bodnărescu SRL Nădlac, unde pot fi vizio-nate în ziua de 2 și 6 iulie 2002 între orele 10-14.

Licitația se va organiza la sediul Direcției Generale a Finanțelor Publice a județului Arad, **B-dul Revoluției nr. 77-79**, în ziua de **8 iulie 2002 ora 9,00, cam. 17.**

Participarea la licitație este condiționată de achitarea garanției de 10% din valoarea de pornire a licitației în contul 50053519704 Trezoreria Arad.

Pasul licitației stabilit de comisie este cuprins în intervalul 5-20%. Informații suplimentare la telefonul 0257/280.633 int. 155.

(2733494)

S.C. EXPERT S.A. ARAD

În calitate de lichidator al S.C. ALFAR S.A. Arad,

anunță vânzarea, în conformitate cu prevederile Legii 64/1995 republicată, prin LICITAȚIE PUBLICĂ DESCHISĂ, cu strigare, a următorului activ:

Nr. crt.	Denumirea mijlocului fix	Preț lei (inclusiv TVA)
Activ 18	Surse, acumulări și rețele apă tehnologică	774.704.772
Activ 24	Ferma 2 - ciupercărie constând într-o hală compartimentată cu suprafața utilă totală de cca. 7.500 mp, având în componență 20 spații a câte 360 mp (h=6 m). Spațiile sunt pretabile activităților de producție sau depozitare mărfuri nealimentare sau alimentare, putând să fie transformate și în celule frigorifice. Activul are în componență spații de birou și vestiare.	2.256.058.308

Activele sunt amplasate în Arad, Calea Zimandului nr. 3, putând fi vizitate zilnic între orele 9,00-14,00.

Lista cu activele și prețurile de pornire în licitație precum și caietele de sarcini cuprinzând descrierea activelor și regulamentul de desfășurare al licitațiilor se pot obține zilnic, între orele 9,00-14,00, la sediul SC Alfar SA Arad, Calea Zimandului nr. 3 sau prin telefoanele 057 - 276.101 dl. Tanca Gheorghe și 092 - 343.784 ing. Moț Marius.

Licitațiile pentru toate activele din prezentul anunț vor avea loc în data de 11.07.2002, ora 12, la sediul SC ALFAR S.A. Arad, Calea Zimandului nr. 3.

Termenul de înscriere la licitație este până la data de 10.07.2002, ora 15,00.

Pentru activele neadjudecate licitația va fi reluată săptămânal, după o publicitate prealabilă.

(C.A.)

TAKATA-PETRI ROMANIA

Calea Aurel Valicu F.N., Arad, tel. 0257-289.847, fax 0257-272.587

Filială a concernului TAKATA-PETRI

VINDE

utilaj în stare de funcționare

Maşină de frezat în 5 axe Union UWF 5.3

Caracteristici tehnice

Gabarit 6600x5000x27000
NC Control Maho 432
Axe X=1000 mm
Y= 500 mm
Z= 700 mm
A=30°
B=360°
C=60°
Motor principal (cap frezare)=22 KW AC

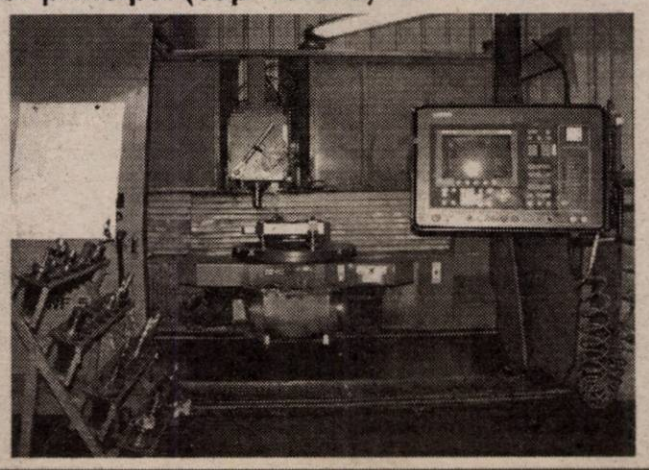

(C.A.)

ABONEAZĂ-TE LA ADEVĂRUL

PENTRU ABONAȚI, ZIARUL COSTĂ DOAR 2400 LEI

Pentru luna august prețul abonamentului rămâne 60.000 lei

Se pot face abonamente și pe trei luni, șase luni și un an, abonații nefiind afectați de majorările de preț ulterioare.

Cititorii care doresc să se aboneze la cotidianul „Adevărul" și întâmpină dificultăți în contractarea abonamentelor sunt rugați să sune zilnic, între orele 8-16, la Oficiul Județean de Poștă Arad (tel. 230.850) sau la redacția ziarului nostru (tel. 281.797).

ANIVERSĂRI

Cele mai frumoase flori, LA MULȚI ANI! și multe bucurii, pentru AVRAM ALICIA ASTRID din MACEA, din partea părinților Ramona și Alin, a bunicilor și mătușii Francisca cu prietenul Cristian, cu ocazia împlinirii a doi anișori.

MATRIMONIALE

Sexi, provocatoare, sunt „sclava" fanteziilor tale. Ah, iubitule, vino! Telefon 0721.778.190. (19450)

VÂNZĂRI APARTAMENTE O CAMERA

Vând garsonieră, 4.000 $, negociabil. Telefon 256098; 095.849.247. (19167)

Vând apartament o cameră, confort I, str. Miron Costin, zona Gării. Telefon 057-329148. (19126)

Vând una cameră și bucătărie, zona Piața Catedralei (fără Legea 112). Telefon 0745.528.303. (19275)

Vând apartament în Alfa, 1 cameră, etaj I. Telefon 277887. (19262)

Vând apartament cu o cameră, zonă centrală. Telefon 311230. (19466)

VÂNZĂRI APARTAMENTE DOUĂ CAMERE

Vând apartament ultracentral (zona Ziridava), 78 mp, 2 camere cu dependințe, et. I, balcon, ideal cabinet, birou. Telefon 0744.784.443. (19089)

Vând apartament central, 2 camere, et. IV, contorizat apă caldă și rece. Telefon 285501. (19199)

Vând apartament 2 camere, UTA, cf. I, contorizat. Telefon 273049. (2669608)

Vând urgent apartament 2 camere, etaj 4/4, contorizat apă, încălzire, parchet, interfon, balcon 6 m, geam la baie, Cl Romanilor. Telefon 280396, de la ora 17. (19344)

Vând apartament 2 camere decomandate, etaj I, Vlaicu, 10.200 USD. Telefon 0744. 542.931, 279718. (19362)

Vând apartament 2 camere, confort I, Romanilor, numai 9.500 USD. Telefon 285203. (19378)

Vând apartament 2 camere, Arad, str. Războieni, bloc R, scara A, etaj IV. Telefon 276653; 094.773.120. (18924)

Vând urgent, convenabil, apartament 2 camere, Lipova, zona Intim. Telefon 562788. (9877133)

Vând apartament 2 camere, etaj IV, preț negociabil. Telefon 235891 după ora 17. (19464)

Vând apartament două camere central, decomandat, toate facilitățile, lângă BCR - Tricoul Roșu, preț negociabil. Telefon 0257 - 252364. (19469)

VÂNZĂRI APARTAMENTE TREI CAMERE

Vând apartament central, 3 camere, gaz, Legea 112. Telefon 210288, 0744.522. 034. (19444)

Vând apartament 3 camere, posibil vad comercial, parter. Telefon 0740.677.559. (19505)

Vând apartament în Aradul Nou, 3 camere, decomandat, etaj VI, contorizat, termoficare, preț 11.500 USD, negociabil. Telefon 263738. (19040)

Vând apartament 3 camere, central, etaj I, contorizat, proaspăt renovat. Telefon 0744.157.340 sau 237053. (19393)

Vând apartament pe str. Mucius Scaevola, colț cu malul Mureșului, compus din 3 camere, bucătărie, 2 băi, 2 balcoane, boxă, garaj. Informații telefon 0744.757.505. (19198)

Vând apartament 3 camere decomandate, contorizat, 101 mp, Alfa, zonă bună. Telefon 277127; 0745.512.623. (19491)

Vând apartament 3 camere decomandat, zona 300, preț 13.000 $. Telefon 285203. (19513)

Vând în Ineu, apartament ultracentral, 3 camere, str. Republicii, nr. 17, bloc A3, etaj III, ap. 6. Telefon 0723.268. 937. (1857723)

VÂNZĂRI APARTAMENTE PATRU CAMERE

Vând apartament 4 camere, 2 băi, 2 balcoane, bl. 550, Aleea Nucet, sc. A, ap. 8. 15.000 Eu.Telefon 228766, 281848.

Vând apartament ultracentral, 4 camere transformate în 3, amenajat deosebit, încălzire proprie, 2 băi, geamuri termopan, suprafață 220 mp. Informații telefon 0721.271. 730. (19286)

Vând apartament 4 camere (Micălaca), superîmbunătățit, 35.000 USD, negociabil. Telefon 0723.382.496. (2667893)

Vând apartament 4 camere, decomandat, cf. I, Vlaicu, Z18, et. 6. Informații telefon 271346 sau 0721.529.733. (19425)

Vând apartament 4 camere, Micălaca, etaj intermdiar, preț 15.000$, negociabil. Telefon 091 408 903. (19432)

Vând (schimb) Timișoara cu Arad, apartament în vilă 4+1 camere, situat ultracentral (Piața 700). Telefon 257130, 0722.663.275.

VÂNZĂRI CASE

Vând casă, grădină, cartier Silvaș. Informații telefon 0740.430.039. (19280)

Vând casă 5 camere, str. Dorobanților 67, 50.000 Euro, negociabil. Telefon 253661. (19398)

Vând urgent 2 case mari, stil occidental + grădină 3.600 mp, front stradal 40 mp, tot nou. Calea Timișorii nr. 202, 204, telefon 287773; 095.862.042. (19394)

Vând casă de vacanță în stațiunea Moneasa, 8 camere, S, P, E 32.000 Euro, se acceptă în rate 1 an - plata. Telefon 0744.117.710 sau 467178. (19420)

Vând casă în Grădiște, 2 în curte, 7.500 USD, negociabil. Telefon 057-218353. (19060)

Vând casă mare, Aradul Nou, Calea Timișorii nr. 114. Telefon 286831. (19247)

Vând casă str. A. Saguna 230, 28.000 Euro. Telefon 282793. (19115)

Vând casă pe colț, cu tot confortul, str. Tribunul Corcheși 22. Telefon 272872. (18841)

Vând casă 3 camere, 18.000 Eu. telefon 272428 Arad. (19331)

Vând casă 2 camere, cu grădină ,10 ari, în Covăsânț. Telefon 385189. (19445)

Vând casă în Sâmbăteni, str. Balastierei, nr. 524. (19484)

Vând casă cu grădină mare, Vladimirescu, preț negociabil. Telefon 0723.851.860. (19485)

Vând casă Sebiș, la șosea spre Moneasa, nr. 42. Telefon 0745.590.285; 0257/469282, ptr. Ștefan. (19488)

Vând casă trei camere, bucătărie, baie, gaz (apă caldă), parchet, garaj, anexe gospodărești, fără grădină. Merită văzută! Preț 22.000 EU negociabil, Aradul Nou, str. Pinului, nr. 6. Telefon 286554. (19493)

Vând casă în comuna Șagu, nr. 313/A. Telefon 0257/ 418070. (19512)

Vând casă comuna Șeitin, cu grădină mare 2.200 mp, și 8 ha pământ lângă Sălașul lui Miclocs. Telefon 280342. (19522)

Vând casă 4 camere, baie cu gresie, faianță, bucătărie, cotețe, garaj, gaz, apă, fără grădină, toate condițiile, preț 20.000 $ negociabil, Vladimirescu. Telefon 0257 - 514542. (19526)

Vând casă 2 camere, anexe, grădină, apă, gaz, intrare în două străzi, în Micălaca, suprafața totală 750 mp, preț 17.500 USD, negociabil. Informații str. Constanța nr. 8, telefon 266015. (19573)

Vând 2 case mari, în aceeași curte, una spațiu comercial, una locuibilă, str. Cocorilor 10. Telefon 244847. (2669638)

Vând casă 3 camere, zona Fortuna, gaz, apă. Telefon 274501. (2669645)

VÂNZĂRI SPAȚII

Vând SPAȚII COMERCIALE 3 clădiri 60 mp, 40 mp, 120 mp, toate la un loc + curte 230 mp, zona Vlaicu. Telefon 0722.621.961. (18827)

Vând spațiu comercial, ultracentral, suprafața 150 mp. Telefon 0722.238.837, 0722. 374.723. (18894)

Vând gheretă 14 mp, vad bun. Telefon 213515; 092. 709.493, orele 17-21. (19097)

Vând măcelărie, central, utilată ultramodern. Telefon 0257/273983; 0723.205.981. (19367)

Vând casă spațiu comercial, 120 mp, 5 birouri, 2 grupuri sanitare, subsol depozit 70 mp, dotări moderne, teren 600 mp, acces 2 străzi. Telefon 0744. 534.684. (19396)

Vând (închiriez) spații, zonă ultracentral. Telefon 093.253. 651. (19277)

Vând (închiriez) clădire P+1, 300 mp, Bd. Revoluției, în curte. Telefon/ fax 281722, 0744.568.800. (19448)

VÂNZĂRI TERENURI

Vând loc casă Chișineu Criș, str. Ștefan cel Mare, nr. 5. (1858659)

Vând 2 ha teren intravilan, centrul comunei Șimand, lângă Peco Petrom, ideal investitii. Telefon 373179; 0745.354.974. (19055)

Vând urgent teren 600 mp, front stradal 11 m cu fundație P+M + 1 buc. hală 60 mp, grădină, apă, gaz, curent 380 V, str. Dragoș Vodă 2/A, lângă Dinamo, 9.000 $. Telefon 244720. (18842)

Vând teren 6.000 mp cu anexe pentru animale. Sântana, telefon 462181. (1858614)

Vând teren ultracentral, Bd. Decebal (acces auto și în Tribunul Dobra) 738 mp Telefon 210400, 0722.166.308. (19534)

Vând teren intravilan, zonă bună, 400 mp. Telefon 0740.146.940. (19550)

VÂNZĂRI AUTO

Vând Opel Omega 2,5 T. Diesel, climă, full option, înmatriculat, an fabricație 1995, negru, excepțional. Telefon 0722.292.611. (19392)

Vând SEMIREMORCI basculante și cu prelată, trailere, noi, leasing. Telefon 0722. 698.870; 0722.294.646. (f. 2733449)

Vând autotractor, 1991, climă, 3 axe, 350 CP, Euro 1 și semiremorcă, 2 axe, 22 to împreună sau separat. Telefon 0744.866.241. (2666950)

Vând VW Passat 1,6D, înmatriculat persoană fizică, an fabricație 1982 + motor rezervă 1,4D - CIV, nr. noi, preț 1.500 Eu. Telefon 462044, 0744.139. 151. (19175)

Vând tractor marca Deutz, 35 CP, stare funcționare bună. Telefon 0722.355.963. (19303)

Vând tractor L 445 în stare perfectă, preț 3.300 Euro, negociabil. Telefon 0745.307. 645. (19291)

NOU! ANVELOPE de ARO, JEP, la numai 500.000 lei! Avem toate dimensiunile în stoc, la cele mai mici prețuri. Convingeți-vă acum! Telefon Arad, 259339; 0744.706.321, Lipova 563027; 563145. (18171)

Vând Raba Bună cu remorcă, în stare de funcționare, înscrisă normal. Telefon 462974. (1858613)

Vând combină Massey Ferguson de 4 m, motor Perchin. Telefon 462974. (1858613)

Vând camion Mercedes, dubă închisă, stare funcționare și multe piese schimb. Telefon 468315; 0744.691.083. (19388)

Vând Audi 100 CC Diesel, persoană fizică. Telefon 0744.611.012. (1858656)

Vând Mercedes 207 D, neînmatriculat, stare funcționare, 700 USD. Telefon 0744. 564.864. (19129)

Vând Mercedes Cobra neînmatriculat, 700 Euro, negociabil. Telefon 0745.087.431. (19126)

Vând Ford Mondeo Caravan, 1.600 cmc, 16V, fabricație 1994. Telefon 092 581 852. (18902)

Vând Audi 80, 1989, 4.000 Euro; A4, 1996, 9500 Euro. Telefon 282793. (19115)

Vând combină C 14 cu rips, plug cu 3 capuri. Informații telefon 327363, 327362. (19456)

Vând Renault 21 Nevada, alb, benzină, catalizator, 1988. Telefon 513330, orele 8-20, zile lucrătoare; 512010, după ora 20. (1857724)

Vând AUTODUBĂ IVECO 3,5 tone, OPEL SENATOR automatic. Telefon 093.253. 651. (19277)

Vând Mercedes 250 D, caroserie 124, preț atractiv. Telefon 0744.577.971. (2666942)

Vând (dezmembrez) Audi 80, 1,9 TDi. Vând camionetă Fiat Ducato. Telefon 0722.251. 555. (19424)

Vând Dacia Break, metalizat, 1998, geamuri ionizate, stare impecabilă. Telefon 0744.391. 896. (19454)

Vând plug semănătoare păioase 12 rânduri, set motor, toate pentru tractor 15 CP. Telefon 385127. (19449)

Vând Mercedes 200 în stare de funcționare, înscris persoană fizică, talon nou cu verificare și asigurare, preț 16 milioane lei negociabil. Telefon 531786. (19463)

Vând Dacia 1310, an 1993, 1.500 USD negociabil. Telefon 270365. (19465)

Vând Daewoo Espero 1,8 AC, an iunie 1998, 46.000 km, stare impecabilă. Telefon 0722 - 250593. (19468)

Vând remorci, semiremorci, cap tractor ,Tir. Telefon 092.275.645. (19500)

Vând tractor U 650 și presă balotat pe sârmă, în stare perfectă. Telefon 0745.698.580. (1858615)

Vând Dacia 1300, an fabricație 1979, stare perfectă de funcționare, numere vechi, preț 13.000.000 lei negociabil. Telefon 0723.068.542. (9646993)

Vând tocătoare tulei. Localitatea Șepreuș, nr. 163. (1858660)

Vând Opel Kadett, Opel Ascona, stare foarte bună, neânmatriculate. Telefon 0744.784.623, 0257/279639. (19525)

Vând BMW 524 Turbo Diesel, persoană fizică, stare foarte bună de funcționare, 2.400 EU. Telefon 0766.673. 574. (19527)

Vând tractor U 445 cu plug, stare bună. Informații telefon 415295. (19530)

Vând combină Claas stare de funcționare, masa de 2,60 m. Informații Cuied, nr. 207, jud. Arad. Telefon 0745.588. 525. (19535)

Vând ARO 320 în stare foarte bună. Telefon 511047. (1857722)

Vând tractor U 650. Teleofn 326277, 0744.845.565. (1857725)

Vând tractor U 650 stare de funcționare. Telefon 513111. (1857724)

Vând VW Transporter, model II, pentru piese de schimb, 500 $, negociabil. Telefon 0744. 786.964. (2669647)

VÂNZĂRI ELECTRO

Vând mașină spălat automată, cuptor microunde, televizor color, videorecorder, garanție. Telefon 214786. (19074)

Vând combină frigorifică, preț 100 Euro, videorecorder - 25 Euro, congelator cu sertare. Telefon 275277. (19255)

Vând computer nou, procesor AMD K7 1200 MHz, memorie 256 SDRAM, HDD 16 GB, CD-ROM 48x, boxe, joystik, 17 ", monitor + CD jocuri 20 gratis. Telefon 228861, orele 19-21; 0740. 919.477. (19075)

Vând televizor color, 1.500.000 lei, cu garanție. Telefon 275277. (19255)

Vând mașină spălat automată, preț 3.000.000 lei, cu garanție. Telefon 275277. (19255)

Vând CASE MARCAT FISCALE, CÂNTARE și PLATFORME ELECTRONICE, NUMĂRĂTOARE de BANI. Telefon 282829; 272727 (f.2365911)

Vând monitoare 17", garanție, preț 75 Euro, ofertă specială. Telefon 0722.756.666. (9877132)

Vând monitoare 17" OSD, garanție, model 2000. Telefon 092.756.666. (9877130)

Vindem Pentium 2 - 350 MHz HD 20 GB, 128 RAM, CD ROM, sunet, boxe, modem, monitor 15 digital, tastatură, mouse, 260 $. Telefon 280260. (19256)

Vindem Pentium 2 - 233 MHz 32 RAM HD 2,3 GB, CD ROM, sunet, boxe, monitor 14 - 200 $. Telefon 280260. (19256)

Vând ieftin televizoare color 37-72 cm. Telefon 338090, Arad. (19266)

OCAZIE UNICĂ! Vând, la cele mai mici prețuri, TV COLOR, CONGELATOARE, LĂZI, COMBINE FRIGORIFICE, MAȘINI AUTOMATE cu încărcare pe sus și lateral. Ofer garanție. Telefon 274600, orele 9-19. (19319)

(Continuare în pagina 14)

S.C. TRANSDARA S.A. angajeaza:

- 2 SOFERI - permis gradele B, C, E, D, vechime min. 5 ani ca sofer, domiciliul în ARAD, telefon.

- 2 MECANICI AUTO - calificare în domeniu, disponibilitate la program prelungit, domiciliul în Arad.

- 1 IMPIEGAT TRANSPORT MARFA - studii medii (absolvent(a) liceu informatica), cunostinte temeinice de operare PC, disponibilitate la program prelungit, domiciliul în Arad.

Relatii la sediul firmei din Arad, str.Liviu Rebreanu nr. 95 sau tel. 256308.

(c.a.)

(Urmare din pagina 13)

OFERTĂ SPECIALĂ! Numai luna aceasta, cu marfă second-hand: VITRINĂ, LADĂ, COMBINĂ FRIGORIFICĂ, CONGELATOARE, FRIGIDERE până 20% reducere; TV color, MAŞINI de SPĂLAT AUTOMATE, ASPIRATOARE, VIDEO 10%. Acum şi în rate! Arad - telefon 0744.706.321, 259339; Lipova - 563027, 563145. (18171)

Vând CASE MARCAT FISCALE, CÂNTARE ELECTRONICE şi CONSUMABILE. Telefon 281188; 211211. (c.)

Vând PI: 133 la 50 $; 200 la 80 $; 233 la 105 $; PII: 233 la 135 $, 333 la 160 $. Telefon 0257-256169. (19268)

Vând CONGELATOR vertical cu vitrină, motoare, agregate frig, compresoare, ladă frig, expresso cafea. Telefon 093.253.651. (19277)

Vând maşină automat spălat, nemţească, 1000 rotaţii/minut, inox, revizuită total, garanţie. Telefon 0723.112.222. (19518)

Vând TV, modele noi, la preţuri avantajoase. Telefon 0744.519.594. (19532)

VÂNZĂRI DIVERSE

Vând FIER BETON 10.500 lei/kg, str. Independenţei nr. 7, Bujac. Telefon 273785; 0745.320.938. (19185)

Vând termotecă Bereta cu coş şi turbo, sigilată. Telefon 0744.398.815.

Vând maşă birou pentru calculator + scaun rabatabil, 3.000.000 lei. Telefon 228861, orele 19-21; 0740.919.477. (19075)

Vând mobilier magazin: rafturi, pulturi, lăzi frigorifice transformate în răcitoare. Telefon 286211.

Vând PLASĂ GARD zincată - 21.000 lei/kg, toate dimensiunile; PLASĂ RABITZ - 41.000 lei/kg; CUIE - 17.500 lei/kg; SÂRMĂ NEAGRĂ - 17.500 lei/kg; SÂRMĂ ZINCATĂ, SÂRMĂ BALOTAT pentru agricultură, str. Vrabiei nr. 4. Telefon 289997, 0744.289.997.

Vând cort de 4 persoane. Telefon 282000. (19509)

Vând BOLŢARI TERMOIZOLANŢI din zgură, cărămidă sau beton, 14 modele; BORDURI, PAVELE. Telefon 0745.634.885, 0722. 621.600. (17748)

Vând rolete plastic import - 270.000 lei/ mp, rolete lemn tei - 450.000 lei/ mp, obloane mobile din lemn - 850.000 lei/ mp, jaluzele verticale şi orizontale. Telefon 0722.282.380, 0256-471939. (18181)

Vând ciment 112.000 lei/sac, peste 10 tone, la domiciliu; BCA 1.340.000 lei/mc. Telefon 093.573.124. (18732)

Vând coroană betonieră. Telefon 0722.739.965. (19191)

Vând BETON, MORTAR, ŞAPĂ. Asigur utilaj, transport. Telefon 0723.273.746. (19106)

Vând parchet melaminat, import Germania, la cele mai mici preţuri. Telefon 0723.183.714. (18181)

Vând plasă gard zincată, 20.000/kg, ciment, var, adezivi, glet, vopsele lavabile şi de ulei, tablă zincată, cuie toate dimensiunile. Telefon 256884. (19255)

Vând tărâţe, baloţi paie, grâu, orz. Telefon 0744.633.584. (19263)

Vând două mânze un an jumătate, sălaş curent, fântână, grajd, anexe. Telefon 090.310.318. (19251)

Vând coasă mecanică rotativă şi alte utilaje agricole. Telefon 0745.434.753. (1958652)

Vând centrale termice pe gaz, Vaillant (7.000.000 lei), pompe de recirculare (1.000.000 - 2.500.000 lei), garanţie un an de zile. Telefon 0740.249.544. (19310)

Vând LEMNE FOC, NISIP, BALAST, la domiciliu. Telefon 214010. (19312)

Vând MOBILĂ SECOND-HAND import GERMANIA. Telefon 289184. (2669623)

Vând COLŢARE, CANAPELE. Telefon 286069, 094 604 016. (19314)

Vând BCA; blocuri ceramice 12.000 lei/buc.; phoroterm Ungaria 1.450.000 lei/mc; ţiglă 10 modele 5.500-17.000 lei/buc; uşi, ferestre, PAL, placaj, bitum, carton asfaltat, cărămidă, teracote, plăci azbociment, var, ciment, europaleţi, etc. str. Pădurii nr. 69. Telefon 211272. (18999)

Vând cuptor, maşini de brutărie şi Dacie Papuc, an fabricaţie 1993. Informaţii Semlac nr. 450. (19347)

Vând pompă submersibilă doi toli, trifazată. Telefon 385051. (19445)

Vând scroafe gestante, ultima lună de gestaţie. Telefon 0745.527.310. (19446)

Vând îmbrăcăminte second-hand, en-gros, import Germania, 18.000/ kg. Telefon 092 440 508. (19437)

Vând EUROBOLŢARI termoizolanţi cu certificat calitate 300x250x200, 8.200 lei/bucata, 1 mc - 550.000 lei, 1 boltar - 7,6 cărămizi. Telefon 281491; 0722.381.750. (19433)

Vând cuptor încălzire centrală, calorifere fontă de diferite mărimi, cărucioare copii, din Austria. Telefon 512717. (19453)

Vând mobilă stare bună, preţ negociabil. Telefon 245817. (2667897)

Vând pui de carne rasa Broiler, 3 săptămâni, 450 gr, 32.000 lei. Telefon 473047. (19475)

Vând casă Zimandul Nou, nr. 184, complet renovată, baie, apă, gaz stradal, grădină mare, curte mare; 2 motocîclete Simson 250 cu multe piese, MZ 125. Telefon 0721.184.110. (19478)

CUMPĂRĂRI TERENURI, IMOBILIARE

Cumpăr teren agricol, suprafeţe mari. Telefon 0740.010.311. (19377)

Cumpăr teren arabil zona Grădişte, Gai. Telefon 092.275. 645. (19500)

Cumpăr apartament 3-4 camere, zonă centrală, suprafaţa minim 120 mp, exclus parter - etaj 4, fără îmbunătăţiri. Telefon 0744.812. 695. (19545)

CUMPĂRĂRI AUTO

Cumpăr Dacii cu CIV, nr. noi, între 85-95, ofer 7-14 mil. Telefon 093 045 296. (19431)

CUMPĂRĂRI ELECTRO

Cumpăr FRIGIDERE - 600. 000-700.000, COMBINE FRIGORIFICE. Telefon 273965; 0721.838.968. (2666911)

CUMPĂRĂRI DIVERSE

Cumpăr VACI, VIŢELE, TAURI. Telefon 0722.941.123; 288968. (17184)

Angajăm cu carte de muncă AGENŢI de ASIGURĂRI cu program de 8 h/zi în punct fix, pe schimburi, salariu atractiv. Relaţii la telefon 0257/270723, 0257/ 270900; 0745.350.410. (f., 2733485)

Angajăm VÂNZĂTOARE cu experienţă. Relaţii telefon 289300. (19324)

Caut FEMEIE MAGHIARĂ să ÎNGRIJEASCĂ doi bătrâni, de preferinţă non-stop. Telefon 251710; 0722.635.237. (19325)

Firmă italiană caută PERSONAL pentru maşini de cusut, în PECICA. Telefon 277929, 468097. (19337)

Angajez MUNCITOR pentru TÂMPLĂRIE din aluminiu. Telefon 274466. (19364)

Angajez OPERATOR CALCULATOR - NUMAI cu experienţă în REDACTARE ACTE JURIDICE. Telefon 256041. (19409)

MAGAZINUL „NOELA STYLE" situat pe Bd. Revoluţiei nr. 26-38, profilat în comercializarea articolelor de nuntă, angajează VÂNZĂTOARE. Persoanele interesate sunt rugate să se prezinte azi şi mâine între orele 10,30 - 17. Relaţii la telefon 228848. (2667896)

SC GALVANO ROMANIA SRL angajează AGENT COMERCIAL. Cerinţe: vechime 2 ani, carnet conducere; GESTIONARĂ cu atribuţii de vânzătoare. Telefon 057 - 348252, 0744.595.210. (19451)

Angajez 2 BARMANE, Curtici, str. Dorobanţilor, nr. 42. Telefon 0744.511.110. (19459)

Angajez VÂNZĂTOARE gheretă, zona 300. Telefon 095.991.425. (19461)

Angajez urgent BRUTAR, condiţii avantajoase. Telefon 0744.198.658. (19482)

SC angajăm ELEVI, STUDENŢI, ŞOMERI, pe perioada verii şi nu numai, un ŞOFER cu maşină proprie. Telefon 276817. (19490)

Angajăm TÂMPLARI specializaţi în pal melaminat. Telefon 0723.183.714. (19508)

Caut femei şi bărbaţi muncă în ISRAEL, contract minim un an. Telefon 211400, 0745.179.794, orele 10-20. (19515)

Alimentara CERNA, angajează VÂNZĂTOARE cu experienţă. Informaţii la magazin. (19516)

AGENŢIE GERMANĂ căutăm tineri între 17-24 ani, baby-siter, cunoscători ai limbii germane minim 25%, contract şi drept de muncă pe 1 an. Telefon 0744.507. 223. (19511)

Angajăm tânăr serios cu armata făcută, în vederea calificării în meseria de TIPOGRAF. Telefon 0722. 344.827. (19531)

Angajez BUCĂTAR şi ajutor bucătar cu experienţă, pe Ştrand. Informaţii telefon 0721.411.203; 0722.318.718. (19537)

AQUAE DEA ENGINEERING, str. Crişan, nr. 2-4, angajează CONTABIL pentru contabilitatea primară (PC) şi activitate secretariat (CV). Se asigură: condiţii optimale de muncă, salar stimulent + prime. Telefon 255133, orele 15-17. (19538)

CONCORDIA, str. Clujului, nr. 37, angajează TÂMPLARI CALIFICAŢI. Telefon 250853. (19541)

FIESTA angajează tinere DANSATOARE pentru spectacole de atracţie şi televiziune. Oferim salar avantajos. Telefon 0723.042.026. (19540)

SC SPECTRUM-DET SRL angajăm AGENŢI DE PAZĂ. Condiţii: înălţime - minim 1,70, studii - minim 8 clase, stagiul militar - satisfăcut, cazier, salar între 2.000.000-2.500.000 + bonuri masă. Selecţia zilnic, luni-vineri, ora 12, la sediul firmei din incinta COMPLEX JACKSON. Telefon 270875, 0723.142.737. (19568)

(Continuare în pagina 15)

Publicitatea noastră, mai aproape de dumneavoastră

ÎN ZONELE UTA ŞI MICĂLACA - AGENŢII DE PUBLICITATE

Piaţa UTA: Magazinul „Cristalul" (aparţinând AMET)

În dorinţa de a apropia mai mult serviciile de mică şi mare publicitate de dvs., ziarul „Adevărul" a deschis două agenţii de publicitate în Arad.

Program: luni - vineri între orele 9-16

„Adevărul" - publicitate eficientă la tarife avantajoase

Micălaca: Magazinul GIP (aparţinând AMET), vizavi de „Coraura"

Vând societate SRL, preţ negociabil. Informaţii Semlac nr. 450. (19354)

Vând BOLŢARI TERMOIZOLAŢI, dimensiuni diferite, FOARTE IEFTIN. Telefon 275551; 0744.507. 339. (19366)

Vând stivuitor Balkankar şi freză tâmplărie. Telefon 468315; 0744.691.083. (19388)

Vând porci 90-100 kg şi purcei. Telefon 0745.265.136. (19422)

Vând 2 buc. maşini de cusut liniare, trifazice. Telefon 217020. (18826)

Vindem la preţ avantajos, tractoare JOHN DEER, INTERNAŢIONAL, combine CLAAS, INTERNAŢIONAL, NEW HOLLAND, prese de balotat, pluguri reversibile, cositori rotative, combinatoare, semănătoare păioase. Telefon 0744.505.494. (19301)

Vând CÂNTAR SEMIAUTOMAT, aplice porţelan, POMI ORNAMENTALI (artificiali), dulapuri vestiar, BIROURI, OGLINZI, CASĂ VALORI (seif), ambalaj PVC 1/20 cu sticle 0,500, EUROPALEŢI. Telefon 093 253 651. (19277)

Vând căţei Rottweiler, născuţi la 1 mai 2002, din părinţi campioni, căţei de excepţie. Telefon 0723.169.971. (19416)

Vindem: linoleum, covoare, aparat gimnastică, scaune tapiţate, măsuţă, aspirator. Telefon 243428. (19415)

Vând birou nou şi masă TV. Telefon 0722.251.555. (19424)

Vând utilaje pentru mori (site, maşini de griş, valţ, etc), motor 18.5 kw. Telefon 0745-522.260. (19495)

Vând căsuţă agrement, din brad. Telefon 388321. (19487)

Vând eleveioze, cuşti metalice 1/1 m (ţeavă), popi brad + bârne brad, moară furaj, dulapuri fier, mese plastic + inox, cabluri electrice (cupru), fier beton, stâlpi fier 7 m/buc, cuşti transport păsări vii, dormitor (lemn), corpuri bibliotecă, butelii aragaz, circular, sârmă ghimpată. Telefon 212351; 090.510.946. (19489)

Vând termotecă Vaillan, Junkers, inastant baie, calorifere. Telefon 0723.917.505. (19501)

Vând mobilă combinată, preţ 100 USD. Telefon 280288. (19510)

Vând ouă de prepeliţă pentru tratament. Informaţii telefon 462568, Sântana.

Vând garaj str. Mareşal Antonescu, nr. 1-3 (lângă Piaţa Mihai Viteazul), preţ 2.000 EU. Telefon 0723.546.970 între orele 11-16. (19533)

Vând familii de albine, roi, polen, pavilion apicol. Telefon 0744.917.920; 0766.397.805. (19544)

Vând instant, boiler pe gaz, 60$, centrală termoteka 15KW, numai pentru încălzire centrală, 250$ şi pompă de recirculare 50$. telefon 348060. (2669647)

Vând generator nou, consum 1,5 lt/ 24 ore, produce 2000 VT, 1,7 KW. Telefon 0740.825.698, 229121 (2669643)

Cumpăr acţiuni farmaceutice ARCATIM. Telefon 0722.947.124. (f.)

Cumpăr acţiuni SIF BANAT CRIŞANA. Telefon 0745.201.940. (f.)

Cumpăr grâu panificabil, producţie nouă, 3.800/ kg, cantităţi mari, vagonabil. Telefon 0745.732.400. (19263)

Cumpăr bovine pentru sacrificat. Telefon 0744.433.112. (19072)

Cumpăr porci pentru sacrificat, plata pe loc. Telefon 0745.256.060. (19072)

Cumpăr pene şi coarne de cerb. Telefon 210480. (19376)

CERERI ŞI OFERTE DE SERVICII

Angajez ŞOFER profesionist şi VÂNZĂTOARE magazin non-stop. Informaţii str. Predeal, nr.2, Vlaicu. (19481)

Angajez TÂNĂRĂ SEXI pentru masaj erotic. Telefon 093.600.451; 272270. (19498)

FABRICĂ ÎNCĂLŢĂMINTE angajează MAISTRU cu MULTĂ EXPERIENŢĂ pentru formare bandă de cusut electrică. Telefon 272240. (2669614)

Angajăm MAŞINIŞTE şi MANUALI experienţă pentru confecţii încălţăminte. Telefon 348525. (19098)

SC „SILVANIA" angajăm CONFECŢIONERE. Str. Renaşterii nr. 60 (Micălaca). Telefon 279624. (19387)

Angajez VÂNZĂTOARE cu experienţă profil alimentar. Telefon 240410; 091.668.142. (19403)

Angajăm PATISERĂ şi PERSONAL BUCĂTĂRIE, femei pentru FAST-FOOD. Telefon 0745.849.964. (19421)

SC TOMAIFICIO VENEZIANO SRL angajează CROITORI în piele. Telefon 254233. (19026)

Angajăm AJUTOR COFETAR, PATISER, salarizare atractivă. Telefon 095.574. 530. (19104)

Angajez AGENT COMERCIAL, experienţă în distribuţie, posesor C, salariu stimulant. Telefon 0722.625. 544. (19426)

SOCIETATE COMERCIALĂ cu profil de comercializare en-gros materiale instalaţii sanitare, termice, gaz, angajează: 1. INGINERI VÂNZĂRI. Cerinţe: 1. Studii superioare tehnice, facultatea instalaţii în construcţii; 2. Cunoştinţe de marketing şi management; 3. Posesor permis categoria B; 4. Vârsta max. 35 ani; 5. Domiciliul stabil ARAD. Cei intersaţi sunt rugaţi să trimită C.V. la fax 271052, 275600. Informaţii suplimentare telefon 0722.450.792. (2669637)

(Urmare din pagina 14)

Angajăm CONTABILĂ pentru contabilitate primară, experiență în operarea programului Ciel (gestiune + contabilitate), vârsta maximă 25 ani. Telefon 0723.255.708. (19546)

SC PRODPAN SRL ARAD angajează CONTABILI. Informații telefon 242234. (19554)

SC WOOD TRADING SRL angajează urgent TEHNICIAN ramura lemn, cunoscător limba italiană. Telefon 0745. 250.675. (19571)

SC TRUCK TYRES CENTER angajează GESTIONAR(Ă) VULCANIZARE. Telefon 0257-274858. (2666925)

Angajăm CONFECȚIONERE TEXTILE și TINERE în vederea calificării. Acordăm tichete de masă și abonamente de călătorie. Poarta II ARIS, str. Artileriei 1, telefon 256585. (2669640)

Angajăm urgent, avantajos, AGENT COMERCIAL cu experiență. Telefon 349443. (2669648)

S.C. IND. CHIMICĂ FORESTALI SRL angajează AGENT VÂNZĂRI. Cerințe: studii medii (superioare) profil chimic, permis conducere auto. Constituie avantaj cunoașterea limbii italiene. Rugăm CV fax nr. 274868. (19579)

Angajăm: ZIDARI, ZUGRAVI, IZOLATORI, NECALIFICAȚI, INSTALATORI, ELECTRICIAN, MAISTRU (tehnician) construcții. Telefon 0744.844.356. (19581)

PRESTĂRI SERVICII

SILDOR PROD, reparații - vânzări: FRIGORIFICE. Vânzare - montaj: AER CONDIȚIONAT. Telefon 270622. (c.)

SC APOLLO CONSTRUCT execută CONSTRUCȚII diverse, FAȚADE, IZOLAȚII contra igrasiei, case la cheie, finisaje apartamente, ACOPERIȘURI etc. Telefon 0745.685.685; 272695.

INSTALAȚIE ÎNCĂLZIRE COMPLETĂ: termoteka, calorifere, fitinguri, 36 rate. Telefon 0740.848.239. (19320)

ȘCOALA ȘOFERI „VĂRTACI" face înscrieri pentru SERIA IULIE. Telefon 246527, 0721.477.552. (19315)

TAPIȚEZ MOBILIER, repar: TÂMPLĂRIE, rolete; vopsitorie, zugrăveli, negociabil. Telefon 282980.

Execut: REGIPS, TENCUIELI, ZUGRĂVELI, INSTALAȚII ELECTRICE. Telefon 0721. 446.952. (19481)

Seria vacanței la Școala șoferi CARMEN ABCDE, Victoriei 66. Telefon 255445. (19517)

INSTALATOR AUTORIZAT montez contoare apă, instalații sanitare, încălzire. Telefon 275390. (2669646)

DIVERSE

VINDEM RAFTURI ITALIENE de ALIMENTARĂ, preț negociabil. Informații la Supermarket Alimentara ZIRIDAVA. (19569)

CAUT ASOCIAT cu BANI pentru construcție rețele televiziune prin cablu în comune. Telefon 0721.876.808. (2669644)

În atenția cititorilor. Cea mai puternică tămăduitoare TAMARA. Anonim. Mulțumesc TAMAREI, m-a dezlegat de beție. Telefon 368624; 093.421.156. (19408)

Tămăduitoarea VALENTINA vă dezleagă de farmece, de urât, beție, impotență, epilepsie, de spor, cu apă luată de la trei izvoare din seara Sânzienelor, lucrează cu Magia Albă. Rezultate de la prima ședință. Telefon 091.193.868; 091.564. 457, cartier Micălaca, bl. 128, ap.4, str. Miorița. (19536)

TURISM

AMAD TOURISTIK efectuează transport internațional SPANIA, ITALIA, PORTUGALIA, FRANȚA, GERMANIA, cu autocare moderne. Asigurări medicale. Rezervări zilnic, Arad, str. Cloșca, nr. 2, telefon 057 - 254453; 0721.507.080. (3252)

Pletl

Asigură zilnic transport de persoane în GERMANIA pe ruta: Passau - Regensburg - Nürnberg - Würzburg - Aschaffenburg - Frankfurt - Giéssen - Siegen - Köln - Düsseldorf - Essen - Dortmund - Deggendorf - Landshut - Mühldorf - Augsburg - Ulm - Heilbronn - Stuttgart - Pforzeim - Karforuhe - Heidelberg - Mannheim. Călătorii în autocare noi, moderne, însoțitoare de bord, două bagaje gratuite, o masă caldă în UNGARIA. Cu plecare din KARLSRUHE: SPANIA, FRANȚA, PORTUGALIA. Intermediem asigurări medicale. NOU! Din 1 aprilie 2002, săptămânal excursie la COSTA AZAHAR, 11 zile (7 înnoptări + mic dejun), 359 Eu. Informații și înscrieri, la AGENȚIILE PLETL din: ARAD, telefon 057/252291; LIPOVA - 057/561377; 563011. (c.)

CITAȚII

Se citează, pentru termenul de 4 iulie 2002, ora 14.30, la Biroul Notarial Public „Savin Luminița" cu sediul în Arad, str. Țepeș Vodă nr. 5 (zona UTA), numitul CÂRLAN PETRU-jr. cu domiciliul în Chișineu Criș, județul Arad, în calitate de fiu al defunctului CÂRLAN PETRU - sr., decedat la data de 27.12.2001, cu ultimul domiciliu în Arad, str. Nufărului nr. 3, județul Arad. În caz de neprezentare, succesiunea se va dezbate în lipsă, cu stabilirea calității de NEACCEPTANT ÎN CONDIȚIILE ART. 700 COD CIVIL. (19327)

Se citează pentru termenul de 04.07.2002, ora 11, la Biroul Notarial Public Savin Luminița, cu sediul în Arad, str. Țepeș Vodă nr. 5 (zona UTA) numita PÂRVULEȚ NICOLETA, cu domiciliul necunoscut, în calitate de fiică a defunctului PÎRVULEȚI GHEORGHE, decedat la data de 28.08.2001, cu ultim domiciliu în Arad, str. Abatorului, nr. 12, jud. Arad. În caz de neprezentare, succesiunea se va dezbate în lipsă cu stabilirea calității de NEACCEPTANT ÎN CONDIȚIILE ART. 700 COD CIVIL. (19458)

ÎNCHIRIERI

Oferim spre închiriere SPAȚII COMERCIALE pentru magazine, depozite, producție. Telefon 281036. (c.)

Ofer spre închiriere spațiu comercial, 160 mp. Informații telefon 0745.255.070. (19279)

Ofer spre închiriere apartament 2 camere, 100 mp, central, parter. Informații telefon 0745.255.070. (19279)

Închiriez spațiu de producție sau depozitare, preț avantajos. Telefon 244803. (19230)

Oferim pentru închiriere un BIROU cu 4 CAMERE dotat corespunzător, etaj I, lângă magazinul CORAURA, vis-a-vis de BANC POST, intrarea de pe B-dul Revoluției. Dorim cereri serioase. Relații la telefon 0257/270723, 0257/ 270. 900; 0745.350.410. (f., 2733485)

Ofer spre închiriere casă cu 7 camere și toate utilitățile. Telefon 0745.969.595 și după ora 18 telefon 250414. (18997)

Închiriez spațiu central, 250 mp, Chișineu Criș. Telefon 0744.611.012. (1858656)

Ofer spre închiriere spațiu comercial ultracentral, 55 m, B-dul Revoluției. Telefon 0722.389.668. (19080)

Dau în chirie garsonieră ultracentrală, mobilată. Telefon 251691, orele 8-18. (19334)

Ofer spre închiriere, pe termen lung, apartament 3 camere, decomandat, conto-rizat, frumos aranjat, curat, Vlaicu (zona Pizza 5 colțuri), 120 eu. telefon 0723.161.549 sau 272373. (19430)

Ofer spre închiriere apartament 2 camere, ultracentral, complet, mobilat, contorizat. Telefon 284292. (19244)

Primesc în gazdă, str. Andrei Șaguna, nr. 228, Arad. (19457)

Dau în chirie apartament 2 camere centru mobilat, contorizat, elevi, studenți. Rog seriozitate. Telefon 0740.040.308. (19497)

Ofer pentru închiriat casă zonă centrală, str. Ghiba Birta și casă cu etaj str. Poetului. Telefon 289438. (19500)

Oferim spre închiriere spații birou și depozit, str. 6 Vânători 1-3. Informații telefon 0257 - 252249. (19514)

Ofer spre închiriere apartament 2 camere, central, decomandat, mobilat, etc, pe termen lung. Telefon 274271. (19524)

Închiriez spațiu comercial central, str. Episcopiei, acces stradal, toate dotările. Telefon 210400, 0722.166.308. (19534)

Ofer spre închiriere spațiu pentru depozit, producție, zona UTA. Telefon 272676. (19549)

Ofer spre închiriere apartament 1 cameră, ultracentral, mobilat, tot confortul, 100 $. Telefon 0722.281.023. (19576)

PIERDERI

Pierdut tichet asigurare obligatorie de răspundere civilă auto, pe numele Codrean Florin, pentru autoturism AR01 DBW. Îl declar nul. (2667898)

Pierdut carnet șomaj eliberat de DMPS Arad, pe numele Bibart Ioan. Îl declar nul. (19480)

Pierdut legitimație de acces eliberată de IMAR Arad, pe numele Dota Maria. O declar nulă. (19486)

Pierdut carnet șomaj eliberat de DMPS Arad, pe numele Huț Ioan Adrian. Îl declar nul. (19483)

Pierdut comunicare nr. 003920/13.06.2002, a casei de marcat marca Euro 1000 T, cu seria EEF 004100 eliberată de Direcția Generală a Finanțelor Publice Arad. O declar nulă. (19503)

Pierdut legitimație servici eliberată de Sanevit SA, pe numele Macavei Maria. O declar nulă. (19521)

Pierdut asigurare obligatorie NXX pentru auto Dacia 110, AR03UXX pentru anul 2002, eliberată de SAR TRANSILVANIA. O declar nulă. (19548)

Pierdut ștampilă dreptunghiulară cu inscripția: WEST BANK TAXA VIZĂ NR. 2. O declar nulă. (19555)

† SERVICII FUNERARE †

RO STYL COMPANY

SERVICII FUNERARE COMPLETE

PRODUCĂTOR SICRIE

ARAD, STR. M. EMINESCU 22, TELEFON 214.422

Magazin deschis și noaptea

OFERIM
- **SICRIE** 10 MODELE DE LA 800.000 LA 3.600.000
- **SICRIE LUX** 4 MODELE DE LA 4.500.000 LA 20.000.000
- **LENJERIE DECES** 6 MODELE DE LA 300.000 la 2.000.000
- **CRUCE, LUMÂNĂRI, PROSOAPE, BATISTE, MÂNERE și ȘURUBURI SICRIU**

OFERTĂ SICRIU FAG CRUCE RESPETE 1.500.000

APELÂND LA SERVICII:
ÎMBRĂCAT, FORMOLIZAT ȘI TRANSPORT BENEFICIAȚI DE **15% REDUCERE**
LA SICRIU ȘI TRANSPORTUL LA DOMICILIU GRATUIT
▼PLATA SI DUPĂ ÎNCASAREA AJUTORULUI DE ÎNMORMÂNTARE.

PĂREREA DVS. CONTEAZĂ!

TELEFON 094.690.121

SC „IN MEMORIAM" SRL
str. EMINESCU nr. 4
(ATENȚIE, vizavi de CINEMA MUREȘUL)
Tel. 057-211929, 093.343.964
str. ORIZONTULUI nr. 9A (Bujac)
oferă SERVICII FUNERARE COMPLETE - NON STOP.
Sicrie-modele multiple (simplelux), sicrie import ITALIA, ACCESORII. Intermediem COLACI, COLIVĂ etc.
ÎMBĂLSĂMĂM GRATUIT (formolizat).
TRANSPORT ÎN ORAȘ GRATUIT
SERVICII: SPĂLAT, ÎMBRĂCAT
PLATA ÎN RATE.
Transport INTERN - INTERNAȚIONAL
CELE MAI MICI PREȚURI

† DECESE †

Cu adâncă durere anunțăm încetarea din viață a iubitei noastre mame, soacră și bunică
BAN IRMA,
în vârstă de 81 de ani. Înmormântarea va avea loc azi, 3.07.2002, la ora 14, la Cimitirul Pomenirea. Familiile îndoliate BAN și ALUPOAIE.

Cu adâncă durere anunțăm încetarea din viață a scumpei noastre mamă, bunică, soacră
NAGY IRINA.
Înmormântarea va avea loc azi, 03.07.2002, la ora 15, la Cimitirul Eternitatea. Familiile îndoliate Szel I și Mercea I.

Cu adâncă durere în suflet anunțăm încetarea din viață a iubitului nostru tată,
LĂZĂU IOAN,
în vârstă de 61 ani. Înmormântarea va avea loc azi, 3 iulie 2002, ora 15, de la Capela Cimitirului Pomenirea. Fiica Claudia și ginerele Florin.

Cu adâncă durere anunțăm încetarea din viață a scumpului nostru tată, bunic și cumnat,
ing. BOGDAN DORIN.
Înmormântarea va avea loc azi, 3 iulie, ora 14, de la capelă în Cimitirul Pomenirea. Familia îndoliată: fiul Dan, nora Marieta, nepoata Anca și cumnata Monica.

Cu nemărginită durere în suflet anunțăm încetarea din viață a celui care a fost soț, tată și bunic,
IOVAN IOAN,
la numai 54 ani. Înmormântarea va avea loc azi, 3 iulie 2002, ora 16, de la Capela Cimitirului Eternitatea. Familia Onea și soția îndoliată.

Anunțăm încetarea din viață, după o lungă și grea suferință, a dragului nostru soț, tată, frate și unchi
SULINCEAN MIHAI.
Înmormântarea va avea loc joi, 4 iulie 2002, ora 14, în localiatea Chisindia, județul Arad. Familia îndoliată.

† CONDOLEANȚE †

Locatarii blocului 53 Alfa, sunt alături de vecina lor, DRAGOȘ LENUȚA, în greaua încercare pricinuită de decesul tatălui. Sincere condoleanțe!

Mulțumim tuturor celor care prin prezență, coroane și flori au fost alături de noi, la marea durere pricinuită de decesul celui care a fost soț, tată și bunic,
TOTOREAN DIMITRIE.
Familia îndoliată. (19441)

Suntem alături de colega noastră MARTIN MARINELA în greaua pierdere pricinuită de decesul tatălui său și transmitem sincere condoleanțe familiei îndoliate. Colectivul TRIBUNALULUI Arad. (19477)

Sincere condoleanțe familiei SZEL ELENA, suntem alături de ei în marea durere pricinuită de decesul mamei. Colegii de la SC SCAR COMPANY SRL. (19496)

Comanda Inspectoratului de Poliție al Județului Arad, aduce un ultim omagiu
plt. adj.(r) GROZA GAVRIL,
plecat prematur dintre noi și transmite sincere condoleanțe familiei greu încercate.

Suntem alături de colega noastră DAVID OLIMPIA în marea durere pricinuită de moartea tatălui său. Sincere condoleanțe familiei. Colectivul Secției Dermatologie. (19529)

Aducem un ultim omagiu fratelui, cumnatului și unchiului
LĂZĂU IOAN,
care a trăit 61 ani. Să-i fie țărâna ușoară! Familiile Negru și Son. (19542)

Suntem alături de familia ASLĂU LEONTIN, în greaua încercare pricinuită de decesul mamei sale. Sincere condoleanțe! Colectivul SC INDAGRARA PRODCOM SA. (19570)

Suntem alături de colega noastră MIHĂILĂ ALINA, în marea durere pricinuită de decesul tatălui. Colectivul Secției Circulație Tramvaie din cadrul CTP Arad. (2669649)

Cu lacrimi pe obraz și cu durere în suflet, ne luăm rămas bun de la cel care a fost cel mai bun bunic din lume,
IOVAN IOAN.
Te vom iubi mereu! Denis, Corina și Costi. (26669641)

† COMEMORĂRI †

3 IULIE 1996, ziua în care ne-a despărțit pentru totdeauna de cel care a fost

MIHULEȚIU ACHIM,
director comercial (pensionar). Te vor plânge mereu cei dragi: soția Aurica, fiică Mariana cu soțul Hansjörg din Austria, nepoata Cristina din Germania și nepoata Anca cu soțul Mihai, împreună cu micuța Francesca. Cu aceeași durere ni se alătură fratele tău drag, Mihulețiu Aron, cu soția Paraschiva și copiii din Sibiu. Dragul meu tată, întotdeauna când pășesc pe pământul nostru drag, primul drum, a fost și va fi la tristul tău mormânt Mariana. (18950)

Nici azi, când se împlinesc 7 ani de la moartea ta, nu te-am uitat
LILI-ANA BOBOC.
Vei rămâne mereu în sufletele noastre. Părinții, surorile și fiica. (19427)

Astăzi se împlinește un an de când ne-a părăsit

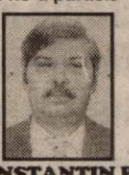

CONSTANTIN RADU.
În amintirea lui, o lacrimă, un gând pios și „odihnește-te în pace, suflet bun". Dumnezeu să te ierte! Soția îndoliată. (2669628)

O lacrimă și aducere aminte la scurgerea a 5 ani de când bunul și blândul nostru
IOAN MIRCIOV
ne-a părăsit. Familia, în veci îndurerată. (19462)

Dorul nestins de tine, după un an de despărțire, aduce lacrimi, flori și lumânări pe tristul tău mormânt,

SORIN NEGRU
din POIANA. Te plâng mereu, unchiul, mătușa și verișorii tăi. (19479)

Azi se împlinesc 4 ani de când cel ce ne-a fost soț și tată

BIR IOAN,
nu mai este printre noi. Veșnică aducere aminte. KUKI și fiica DANIELA. (19520)

S.C. SATLINE S.R.L. TELEFON 251.461, 094/507.211 SHOW ROOM ARAD, Piata Mihai Viteazul - BL. M7 - PARTER

TÂMPLĂRIE DIN ALUMINIU ȘI P.V.C.

S.C. MOBILA S.A. ARAD

B-dul Revolutiei 102, telefon 281.431

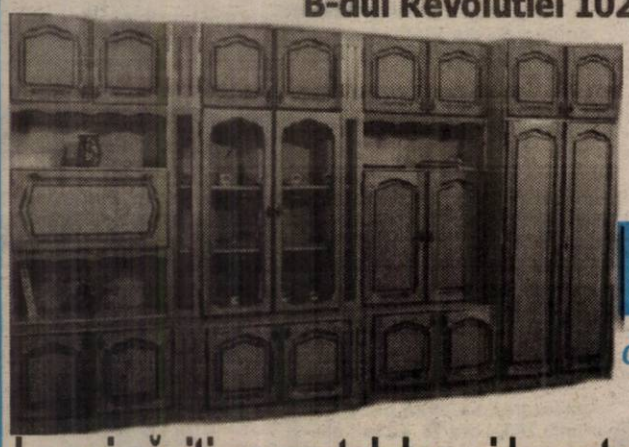

Oferă cumpărătorilor un bogat sortiment de

Mobilă

din producție internă și import Polonia

La noi găsiți pe gustul dvs. și la prețurile cele mai mici:

dormitoare, camere de zi si tineret, biblioteci, bucătării, holuri, canapele, scaune, mese, birouri, saltele tip relaxa si mic mobilier.

Prin depozitul nostru din

Arad, Calea A. Vlaicu bl. Z 28

vindem en gros

o gamă diversificată de articole de uz casnic, sport-turism, jucării și papetărie.

(2366437)

Unitătile noastre din Arad:

Calea Timisorii nr. 54, tel. 287.690

Calea Aurel Vlaicu, bl. I 3, tel. 213.173

Calea Aurel Vlaicu, bl. Z 28, tel. 289.611

Program: luni - vineri 9 - 18 sâmbătă 9 - 13

Nuova **Ario** S.A.

societate comercială cu capital străin integral

ANGAJEAZĂ:

- lăcătuși montatori - femei
- presatori
- inginer sau subinginer coordonator producție

Se oferă: - salarii atractive
- bonuri de masă
- perspective de promovare

Cererile și C.V. se pot trimite prin fax la nr. **275.446** sau personal la sediul societății din **str. Cocorilor nr. 24/A**.

Informații la telefon 275.406 Biroul Personal.

(9877705)

S.C. MANITOBA TEX SRL

Angajează

confecționere

Cerințe: - experiență mașină Triplock și Uberdeck

Oferta noastră:

- salar atractiv
- ambient plăcut

Informații la nr. de telefon 0257-250.505

Vă așteptăm la sediul firmei pe strada Ursului nr. 21.

(2733493)

S.C. MARCOTEX COMPANY S.R.L.

colaboratoare a mărcilor franceze QUIKSILVER, EIDER, RIP CURL

angajeaza CONFECȚIONERE

- mașini simple
- triplock
- personal auxiliar

Se asigură condiții de muncă și salarizare atractive, bonuri de masă.

Informații suplimentare la sediul din Arad, str. Bălănoviței 25 (zona Fortuna) sau la telefon 250.012, zilnic între 9 - 17.

(9877709)

S.C. PREFIN EST EUROPE S.R.L.

ANGAJEAZA STR. 6 VÂNĂTORI, NR. 35/A - ARAD

SECRETARĂ DE PRODUCȚIE

Condiții:

- Studii superioare sau medii
- Cunoștințe și experiență operare PC (Word, Excel)
- Domiciliul stabil în Arad sau împrejurimi
- Cunoașterea limbii italiene este importantă.

OPERATOR DE PRODUCȚIE (bărbat sau femeie)

Condiții:

- Experiență în domeniul confecțiilor și cunoașterea limbii italiene constituie un avantaj
- Studii superioare
- Cunoștință și experiență operare PC (WORD, EXCEL)
- Domiciliul stabil în Arad sau împrejurimi

Cei interesați se vor prezenta la sediul societății cu cartea de muncă, buletinul de identitate, diploma sau adeverința care atestă pregătirea școlară, calificarea și C.V.-ul începând cu data apariției anunțului în ziar, de luni până vineri începând cu ora 7.00.

Salarizarea va fi atractivă, conform experienței de lucru.

(2733452)

Primăria Craiva

organizează CONCURS pentru ocuparea funcției publice de **REFERENT** ctg. C cls. I Gr. 3 în data de 14.08.2002 ora 11,00

Condiții de participare

- Studii medii liceale absolvite cu diplomă
- Vechime în funcții publice sau în funcții de specialitate de minim 12,5 ani (sau funcționar public de aceeași categorie, clasă și grad)

Dosarele se depun până la data de 17 iulie 2002

Bibliografie și informații suplimentare la tel. 0257-322.390.

(9877715)

SANDOR ARAD ROMANIA

UN NUME AL CALITĂȚII

tel./fax 0040-57-280632

VINDE MEMBRANE HIDROIZOLATOARE

MINERAL TREND V 4 (armătură fibră sticlă) 65.000 LEI/m2

MINERAL TREND FC 4 (armătură poliester) 88.000 LEI/m2

Prețurile contin TVA și se pot modifica în funcție de cursul valutar

EXECUTĂ LUCRĂRI DE HIDROIZOLAȚII ÎNTRE:

100.000 lei/m2 și 125.000 lei/m2

GARANȚIE 10 ani!

Căutăm pentru închiriere spațiu depozit acces Tir!

(9877694)

INCHIRIEZ (VAND)

Imobil central 1500mp spatii comerciale

Tel: 0257/270171 0721269700

(2366471)

☎ 270525 **CORAURA** Bd. Revoluției nr.10

Reduceri de sezon!

☒ Combine frigorifice

☒ Mașini de spălat automate

☒ Aparate de aer condiționat

-10%

SUPEROFERTĂ!

La noi puteți găsi la cel mai mic preț televizoare cu diagonala de 51 cm și teletext

4.999.000 lei

(2366470)

BANCA "TRANSILVANIA" S.A.
SUCURSALA ARAD,
Str. Unirii nr. 5-7,
Tel. 057/283.122
DEPOZITE
1 lunã USD
2.25 % P.A.

ADEVĂRUL

Cotidian independent Arad

Anul XIV, nr. 3648

Joi, 4 iulie 2002 • 16 pagini • 5000 lei • e-mail: adevarul@arad.ro; adv.pub@arad.ro

BRAT Publicație auditată în semestrul II 2000 — Tiraj mediu zilnic vândut: 33.205

WEST BANK S.A.
ARAD, B-dul Revoluției nr. 88
TELEFON: 284.888; FAX: 285.202
WESTERN UNION TRANSFER DE BANI ®
Cel mai rapid mod de a primi bani din toată lumea

CARE-I AFACEREA?

Dacă „iarna nu-i ca vara" e adevărată cu atât mai mult este și reciproca: vara nu-i ca iarna. Iarna ai o obsesie - întreținerea. Vara una similară - întreținerea la iarnă. Doar aleșii își permit să cugete: Costa Brava ori Thailanda? Pe spinarea tăbăcită a românilor, ca pe o nicovală, se bat noi prețuri. Mai mari, mai strălucitoare. Mai la răcoare, Adrian Năstase șeful cabinetului Năstase, Dan de la Industrii, Marian de la Muncă și cu Mihai finanțistul au întors, vreme de patru ceasuri bătute pe muchie, chestiunea când pe o față, când pe cealaltă. Îngrijorarea față de efectele propagării majorărilor de tarife la carburanți și energie i-a dus la Palat și pe Văcăroiu și Georgescu, finanțiști consacrați ai PSD. Concluzia concluziilor a fost că dacă vipia soarelui nu poate fi temperată măcar prețurile pot. De inflamarea lor sunt responsabili fie FMI, fie UE ori chiar NATO, că aderarea costă. Mai pot fi identificați: euro care mai are puțin și bate dolarul, barilul de petrol, că nu se face tot la noi, seceta, tranziția, vremurile. Măsurile economico-financiare și nu administrative, Doamne ferește, cu care guvernul va interveni, delicat pentru a nu „brusca piața", se rezumă la una absolut „originală"- subvenția. Cu mâna adânc vârâtă în buzunarul contribuabilului și cu sufletul la clientela politică, le va administra și la iarnă o pastilă de subvenție celor care, vorba lui Cozmâncă „nu resimt încă de o manieră adecvată nivelul de trai". Luat de avânt, șeful administrației publice, afectat probabil de scăderea dramatică de popularitate a Guvernului a lansat în premieră mondială o uriașă gogoașă: protecția socială se va întinde asupra celor ce câștigă sub salariul mediu pe economie. La ora actuală acesta este de 3,8 milioane. Aproximativ 70 la sută din salariați, ca să nu pomenim de pensionari, ori șomeri se situează bine sub acest prag. Cozmâncă nu a pomenit nimic despre resursele subitei generozități guvernamentale. Dar poate că ministrul priceput în sforării administrative, se pricepe mai puțin la economie decât la centralele termice de apartament. Pentru că la urma urmei, subvențiile sunt plătite tot de „bogații" de la bloc. Prin taxe și impozite. Din ce în ce mai multe. Din ce în ce mai mari.

DORU SAVA

(Continuare în pagina 4)

Guvernul provoacă românilor fiori în plină vară

ENERGIA TERMICA - MAI SCUMPĂ CU 33 LA SUTĂ

Pag. 4

A ÎNCEPUT DEBRANȘAREA DE LA CĂLDURĂ. ȘI CU EA PROBLEMELE!

- *la contorizare stăm bine...*
- *...mai puțin cu onoarea Guvernului*
- *Artermul nu se opune debranșării*
- *noi nu putem amenda pe nimeni*

Pag. 7

O veste bună de la premierul Adrian Năstase

Pag. 4

CETATEA ARADULUI VA INTRA ÎN CIRCUITUL CIVIL

Ancheta noastră

DE CE MOR GĂINILE?

Pag. 6

- *Crescătorul Abrudan din Covăsânț dă vina pe furajele mucegăite din Ungaria*

ALPHA BANK S.A.
Arad, Str.Horia nr.2
tel. 252551, fax. 257359
OFERA CERTIFICATE DE DEPOZIT NOMINATIVE FARA COMISION LA CUMPARARE SI RASCUMPARARE
Garantate de Fondul de Garantare a Depozitelor în sistemul bancar în conformitate cu prevederile Legii nr. 88/1997

	Dobânda % p.a.			
	3 luni	6 luni	9 luni	12 luni
LEI	25	25,5	26	26,5
USD	3,05	3,45	3,50	3,55
EURO	4,05	4,45	4,50	4,55

s.c. SERGIU&GIANINA
execută
TÂMPLĂRIE DIN ALUMINIU și PVC KOMMERLING
Nr. 1 în Europa pt. ferestre și uși
◆ geamuri termopane
◆ rolete P.V.C. și aluminiu
◆ jaluzele verticale și orizontale
◆ site speciale insecte
◆ uși pliante PVC
B-dul Revoluției nr. 24, (colț cu Lacului nr. 1)
Telefon/Fax 212.512

VIA Canada
Firmă de Avocați din Toronto Canada vă asistă pentru
Emigrare
Proiect SA, Bd. Decebal nr. 2-4, cam 124
Tel 214678
CELE MAI MICI TARIFE
NU NE PLATITI DECÂT DUPA APROBARE

Invitatul nostru

„BALCANIADA VA FI UN SPECTACOL DE NEUITAT"

- *afirmă Cristi Mureșan - președintele Las Vegas Racing Team*

Pag. 10

Cu ocazia zilei de nastere vă dorim
D-le Rector prof. univ. Dr. Aurel Ardelean
Multă multă sănătate, putere de muncă, bucurii și împlinirea tuturor idealurilor.
La mulți ani!
Colectivul Serviciului Administrativ al Universității de Vest „Vasile Goldiș" Arad
(2733537)

STIL CONFORT
BUCĂTĂRII • DORMITOARE • CAMERE DE ZI
MOBILIER DE BAIE
Calea Timișorii nr. 53; Tel./Fax: 278.820
Piața Spitalului Bl. 1D; Tel/Fax: 253.868

Calendar

◆ Astăzi, Soarele răsare la ora 5 și 36 de minute și apune la ora 21 și 33 de minute.

◆ Au trecut 184 de zile din acest an. Au mai rămas 181 de zile până în anul 2003.

◆ ***Praznicul zilei: Biserica ortodoxă:*** Cuv. Andrei Episcopul Critului; Cuv. Marta; ***Biserica greco-catolică:*** Sf. Andrei Cretanul.

Meteo

Vremea va fi în general instabilă. Cerul va fi temporar noros. Local se vor semnala averse de ploaie însoțite de descărcări electrice și intensificări de vânt. Izolat condiții de grindină.

Temp. max.: 27 la 30°C.
Temp. min.: 16 la 19°C

Bine ați venit!

La Arad: Farcaș Robi Ioan, Mako Anett, Poiaga Paula Estefania, Armașu Alina Claudia, Peter Noemi Claudia.

La Sebiș: Gheorghiță Sorin Laurențiu, Covaci Laur.

CINEMATOGRAFE

Dacia: Blade II (SUA) 11; 13,30; 16; 18,30; 21

Mureșul: Camera fiului (Italia) 10; 12; 14; 16; 18; 20

Arta: În dormitor (SUA) 15; 17,30; 20

Sala Mică: Zi de instrucție (SUA) 15,30; 18,30

A plecat dintre noi!

✞ Lăzău Ioan (1940).

PREȚUL AURULUI

BANCA NAȚIONALĂ. Pentru gramul de aur de 24 K: prețul cu ridicata - 335.328 lei, iar prețul de achiziție - 301.795 lei. Prețuri înregistrate ieri.

PIAȚA NEAGRĂ. Aur 14 K: cumpărare - 150.000 lei/g, vânzare - 170.000 lei/g. Aur 18 K: cumpărare - 180.000 lei/g, vânzare - 200.000 lei/g.

Echipa de serviciu

MONICA ARDELEAN
secretar de redacție
Bianca Felea,
Ioan Leac,
Adela Pop,
Ramona Vidulescu
tehnoredactare computerizată
Adela Ciolocoi,
Aurica Telcian,
Dacian Toduța
corectură

Conducerea ștrandului angajează salvamari

Conducerea Ștrandului Neptun a decis să angajeze salvamari care să supravegheze cele două mari bazine din incinta bazei de agrement. Administratorul ștrandului, **Petru Mihăieș**, spune că au fost mai multe cereri în acest sens venite din partea clienților ștrandului. Pe lângă salvarea celor aflați în pericol de înec acești angajați vor veghea și la respectarea ordinii și curățeniei în bazine și în jurul lor. **„Se aruncă multe chiștoace de țigări, mizerii, sticle goale în bazin. Mulți din cei care intră în bazin nu trec prin canalul de deparazitare sau fac baie îmbrăcați. Aceste situații trebuie eradicate pe viitor"**, a comentat administratorul ștrandului. De asemenea nu va fi permis jocul cu mingea în bazine excepție făcând mingile de plajă, care nu pot produce accidente. Zilele trecute am fost martorii unui incident de acest fel, a fetiță fiind lovită în plină figură ce o minge de fotbal îmbibată cu apă. Cu nasul sângerând a ieșit din bazin ajutată de doi tineri. După câteva zeci de minute derbedeii au continuat să arunce cu mingea la întâmplare după oamenii din bazin...

Mihăieș nè-a declarat că vor fi angajați trei salvamari. Nici unul dintre aceștia nu va supraveghea însă porțiunea râului Mureș care e paralelă cu zona ștrandului. Acest lucru ar implica inevitabile costuri suplimentare. **„Încercăm să nu încurajăm scăldatul în Mureș. De aceea nici nu vom defrișa malul dinspre ștrand"**, a conchis Peter Mihăieș. Aceeași sursă a precizat că, pe viitor se are în vedere înființarea unui serviciu de salvamar și pentru Mureș. Având în vedere însă că în douăsprezece ani nu s-a făcut absolut nimic în acest sens trebuie apreciate aceste prime inițiative.

OLIMPIU BULZAN

HOROSCOP

Joi, 4 iulie

Berbec (21.03-20.04). Este foarte important să știți pe cine vă bazați în definirea unor proiecte personale și pentru materializarea lor.

Taur (21.04-20.05). Reușiți să găsiți o rezolvare fericită într-o problemă care v-a pricinuit multă bătaie de cap.

Gemenii (21.05-20.06). Vă aflați sub influența benefică a zeiței Fortuna și unele lucruri au tendința să se rezolve de la sine, fără aportul dvs.

Rac (21.06.-22.07). Puteți fi mulțumit de rezultatele dvs. profesionale. Cât despre viața sentimentală, ce să mai vorbim, nici nu se poate mai bine.

Leul (23.07.-22.08). Nu leneviți! Desfășurați un program activ în compania prietenilor. Va trebui, însă, să țineți seama de preferințele acestora.

Fecioara (23.08-22.09). Lucrile nu se desfășoară în totalitate așa cum doriți. De-abia în următoarele zile situația va suferi o oarecare îmbunătățire în ceea ce privește realizările dvs.

Balanța (23.09-22.10). Scutiți-vă portofelul de cheltuieli inutile, pentru a nu ajunge la strâmtoare.

Scorpion (23.10-21.11). Antrenați-vă prezența de spirit, deoarece, cu siguranță, cineva pune la cale ceva inteligent.

Săgetător (22.11-21.12). Căutați distracții pentru a reintra în formă și pentru a da jos surplusul de kilograme.

Capricorn (22.12-19.01). Deși actualele rezultate obținute în activitățile publice vă satisfac, totuși dorința de schimbare vă obligă la modificări de formă și de fond a stilului de lucru.

Vărsător (20.01.-20.02). Magnetismul personal, elocvența convingătoare și faptele sunt decisive pentru impunerea propunerilor dvs.

Peștii (21.02-20.03). Feriți-vă de o relație cu cineva care are deja obligații. Evitați astfel să dați naștere unor conflicte violente care v-ar afecta moralul.

Anunț

Centrul Militar Județean Arad invită studenții din ultimul an de facultate precum și absolvenții, care nu au susținut testarea psihologică din perioada 25.04.- 15.05.2002, să se prezinte la sediul instituției noastre, strada Lucian Blaga nr. 4, în perioada 09.07.-25.07.2002 pentru definitivarea acestei activități.

UTILITARE

PIEȚE, TÂRGURI

Astăzi, este zi de piață agroalimentară la Curtici, Sebiș, Bata, Cermei, Zădăreni, Ghioroc, Săvârșin, Secusigiu, Sântana, Târnova, Zăbrani, Zerind. Tot astăzi au loc târguri săptămânale la Curtici, Sebiș, Cermei, Săvârșin, Secusigiu, Zerind.

Mâine, vineri, se desfășoară târguri săptămânale la Ineu, Șepreuș, Șimand.

FARMACII DE SERVICIU

• Farmacia **REMEDIUM** Arad, B-dul Revoluției nr. 52-54. Program luni-vineri: 7,30-20,00, sâmbătă 8,00-14,00. Telefon 233195. • Farmacia **TEAHAFARM**, Bd-ul Revoluției nr. 65. Program: luni-vineri 8-21, sâmbătă 9-13. Telefon 254.587. Farmacia **SENSI BLU, ARAD I** Bd. Revoluției nr. 43. Program: zilnic 8-22 - inclusiv sâmbătă și duminică. Telefon 254.527

Farmacia **SENSI BLU ARAD** II Bd. Revoluției nr. 93. Program zilnic 8-22 - inclusiv sâmbăta și duminica. Telefon 214.955 • Farmacia **„OMNIAFARM"**, Calea Aurel Vlaicu, Bl. Z28, cu program zilnic de la orele 8,00-22,00. Telefon 271724. • Farmacia **LIBRO PHARMA non stop** Calea Aurel Vlaicu 60-68 (lângă stadionul (UTA) telefon 212.992. • Farmacia **LARIFARM,** Calea Aurel Vlaicu, la parterul blocului Z 24 are program de lucru zilnic, între orele 7,00 - 23,00, telefon 246622.

URGENȚE STOMATOLOGICE

Cabinetul de pe str. Crișan (în spate la Gionelli) are program non-stop. Telefon: 253794. Cabinetul din B-dul Revoluției nr. 62, ap. 6, asigură urgențe între orele 9,00-19,00. Telefon: 256665.

Și Cabinetul Stomatologic din Calea Victoriei nr. 7 A asigură zilnic urgențe, inclusiv sâmbăta, între orele 10-15. Telefon 095.565.622.

ÎNTRERUPERI DE CURENT

Joi: Faleza Sud Bl. 81, 82, str. Independenței, Progresului, Mircea Vodă, B-dul Revoluției 77, 79, 81, 83, 85, B-dul Decebal 1, 3, 5, 7, str. 1 Decembrie 1918 nr. 1, 2, 4, SC Proiect, Liceul Economic, Universitatea „Aurel Vlaicu", Finanțe, Garda Financiară, Redacția „Adevărul". **Vineri:** Faleza Sud Bl. 81, 82, str. Abrud, Păsunii, Gherghinei, Busuioc, Fluierului.

APOMETRE

Citirea apometrelor se va face astăzi pe străzile: Câmpia Turzii, Coloniștilor, Luminii, Borlea, Spicului, Posada, Movilei, Piersicilor, Nalbei, Ficusului, Mariș, Mușcatei, Sunătoarei, Pașcani, Nucului, Vântului, C. Brâncoveanu, B. Novac, Școalei, Obedenaru, Conta, Bucegi, Fragilor, Luchian, Brezoianu, Stupilor, Păcăteanu, Munții, Bobocilor, Argeș, Lipovei, Păstorului, Zefir, Măgurele, Zambilelor, A. Pann, I. Creangă, Păcurarilor, G. Doda, Grădinarilor, Codrului, B. Voievod, Câmpineanu, Bumbacului.

ADMINISTRAȚIA FINANCIARĂ

Administrația Financiară a municipiului Arad: Asistență contribuabili (impozitul pe venitul global) - telefon 280633, 280733, int. 199 între orele 8,00-12,00. Informații suplimentare la www.finantearad.ro

TELEFON DE URGENȚA LA POLIȚIE: 955

Noile numere de centrală telefonică ale I. J. P. (Inspectoratul Județean de Poliție) Arad: 237.170; 237.803; 237.878; 237.887; 236.858.

Campionul frumuseții canine

Asociația Chinologică Română Arad a organizat la sfârșitul săptămânii trecute o expoziție chinologică națională, cu participare internațională.

La campingul din Subcetate s-au adunat nu mai puțin de 278 de exemplare canine din 89 de rase. Arbitrajele s-au desfășurat în șase ringuri, oficiate de arbitri internaționali. În al șaptelea ring a avut loc Expoziția Clubului Național al câinilor de agrement, grupa IX, cu sediul central la Arad, sub președinția d-lui dr. Roberto Schill, unde au participat 50 de exemplare.

Cele mai așteptate și gustate de public au fost concursurile **Best in Show.**

La grupa Junior (9 și 18 luni), arbitrul internațional Sandor Szabo a desemnat câștigător câinele din rasa Caniche mijlociu negru - Conngy's Scandalizer - proprietatea d-nei Dragana Bujisic din Iugoslavia.

Momentul culminant al expoziției a fost Best in Show, oficiat de arbitrul internațional Attila Kelemen din România. Cel mai frumos câine a fost desemnat rottweiler-ul **Fanto Black Tiger**, proprietar Rațiu Gheorghe din Arad.

Fanta Black Tiger are deja un palamares de invidiat fiind campion România și Hungaria Prim Junior.

„Adevărul" vă ascultă

La telefonul dimineții, 280944, între orele 9,00-12,00

• Dorel Dragoș din Moneasa a sunat la redacție rugându-ne să ne interesăm dacă biletele de călătorie primite de pensionari sunt valabile nu doar pentru călătoria cu trenul ci și cu autobuzul. De la CTP Arad, d-na Mariana Birău ne informează că aceste bilete, completate corespunzător, pot fi utilizate fără nici un fel de probleme și pentru călătoria cu autobuzul.

• Margareta Dumbrăveanu sună în numele locatarilor mai multor blocuri aflate lângă fabrica Binalia de pe Calea 6 Vânători. „Vreau să spun că distanța dintre blocul V53 și fabrică este de șase pași. Iar acolo se lucrează cu cupru și cu alamă. Noi nu mai știm ce să spunem. Pur și simplu nu mai putem locui aici", se plânge femeia.

Redactor de serviciu, A. B.

Cursul valutar*

VALORI ÎNREGISTRATE IERI, 3 IULIE 2002

Denumirea valutei	BNR	BCR		BRD		Banca Transilvania		Banca Românească		Bursa neagră	
		C	V	C	V	C	V	C	V	C	V
Euro	32588	32420	33042	32530	33010	32000	32810	32177	32904	32800	33100
Dolar S.U.A.	33241	33150	33450	33150	33460	32800	33400	33070	33450	33100	33300
Forint	133	127	139	130	137	118	135	-	-	134	136

RED CHILLI Atenție arădeni!
Începând cu data de 5 iulie 2002, magazinul RED CHILI din Arad zona Podgoria (lângă Miki)
vă oferă cele mai rafinate băuturi la prețuri de producător.

Unic în Arad ! Unic pentru dumneavoastră !

RED CHILI - PRIMUL MAGAZIN EXCLUSIV PENTRU BĂUTURI

Începând de mâine, în Arad se va deschide magazinul RED CHILI, primul magazin exclusiv pentru băuturi. Situat în Bulevardul Revoluției nr. 23 (la Podgoria, lângă restaurantul Miky), magazinul RED CHILI va oferi clienților o gamă largă de băuturi, de la vinuri de toate soiurile și din toate podgoriile românești, până la whisky, vodcă, lichioruri și coniac de cea mai bună calitate și, bineînțeles, specialitatea casei, binecunoscuta țuică RED CHILI. Toate produsele vor fi la prețuri de producător și importator și vor fi aduse direct din fabrici. **„Prin acest magazin, am dorit să fiu alături de consumatorii arădeni, care merită produse de cea mai bună calitate, la cele mai mici prețuri. Arădenii pot veni cu încredere la magazinul RED CHILI, pentru că aici vor găsi doar produse de calitate și, cel mai important, produse originale“**, spune patronul magazinului RED CHILI, **Silviu Șipoș**. Pe lângă toate acestea, se anunță și o servire ireproșabilă, personalul fiind tânăr și comunicativ, iar în viitorul apropiat va fi angajat și un specialist în producerea și comercializarea băuturilor.

Un alt atu al magazinului RED CHILI este oferta bogată de cadouri pentru diferite ocazii, coșuri cu băuturi care vor fi aranjate și livrate pe bază de comandă. Magazinul va fi deschis zilnic, între orele 8-21, dar în funcție de cerințele clientului, orarul se va putea prelungi.

RED CHILI va organiza, împreună cu producătorii, la fiecare două săptămâni, degustări de băuturi și diferite promoții. De asemenea, primii 100 de clienți ai magazinului RED CHILI vor primi un mic cadou din partea firmei.

Așadar, începând de mâine, RED CHILI îi așteaptă pe toți cei care doresc să guste o băutură bună, la cele mai mici prețuri.

COSMIN MIHUȚA
FOTO. V. MUSCA

„Romtelecom“ își face de cap până apare concurența...

SERVICIUL 931 SAU NERVI PE BANII NOȘTRI

Zeci de sesizări sosesc zilnic pe adresa redacției noastre de la arădenii nemulțumiți de serviciul de informații al „Romtelecom“. Nici nu e de mirare. Accesarea serviciului e simplă: formezi 931 și aștepți. De la celălalt capăt al firului îți răspunde robotul. Vorbești mai mult cu el decât cu centralista. Când ajungi să vorbești cu centralista constați că... era mai bine cu robotul. Sau totuna. Nu știe să îți spună numărul Poștei, al unei bănci importante sau al unui cinematograf cunoscut. După ce caută un timp suficient de mult îți răspunde cu nonșalanță: „Ne pare rău, nu figurează“.

Un cetățean ne semnala zilele trecute că a cerut numărul Jandarmeriei și nu l-a primit. Altul a cerut Curtea de Apel Timișoara și a primit Tribunalul Arad... La prima vedere astfel de situații par hilare. Perspectiva se schimbă însă când ești pus, chiar tu, într-o astfel de ipostază. În fond arădenii nu vor decât un serviciu de calitate bună pentru care plătesc oricum, indiferent dacă primesc sau nu informația în schimb.

Directorul adjunct comercial al Direcției de Telecomunicații Arad (D.T.A.) - Dan Cioca - spune că încearcă perfectarea sistemului. „E adevărat că centralistele din Arad cunoșteau și vechile denumiri ale instituțiilor sau ale străzilor. Pentru a perfecta sistemul vom introduce alături de noile denumiri și cele vechi în calculator. Astfel vor fi mai ușor de identificat. Este adevărat că puțini știu, spre exemplu, magazinul Ziridava trebuie cerut la informații ca S.C. Scala SRL. În acest sens se încearcă îmbunătățirea sistemului, prin trecerea ambelor denumiri în baza de date a calculatorului. Cert este că noul sistem de centralizare a datelor pentru patru județe în unul singur (Timiș) nu prea dă roade. Nu le e ușor nici centralistelor, care vor trebui să ofere informații pentru Timiș, Arad, Bihor și Hunedoara. Probabil că serviciile Romtelecomului se vor îmbunătăți cu apariția concurenței. Dacă nu, în următorii ani acest sistem riscă să piardă o bună parte din piață.

OLIMPIU BULZAN

PE ȘOSELE...

Pe DN 79, în afara localității Zerind, **Morar Gheorghe** (30 ani), din localitatea Avram Iancu, jud. Bihor, conducând autoturismul Dacia având numărul de înmatriculare BH 05 GSU, a surprins și accidentat pe **Todea Ioan** (26 ani), din Buteni, muncitor la Antrepriza Drumuri Naționale, care se afla pe partea carosabilă, lucrând la consolidarea asfaltului. ● Polițiștii Biroului Rutier i-au surprins conducând sub influența băuturilor alcoolice pe **Stana Ioan** (52 ani) cu auto HD 03 MSI; **Surany Marcel** (34 ani) cu auto AR 02 MAL, ambii din Arad și pe **Mocuța Cristian** (24 ani), din Sântana, cu auto 2 AR 2988 și **Boda Ianoș** (38 ani) din Zalău, cu auto SJ 3480-03/01.

S.C. „Adevărul“ SRL nu-și asumă responsabilitatea pentru conținutul articolelor publicate, aceasta revenind în exclusivitate autorilor.

MOARTĂ DE LA... INSOLAȚIE

Marți, în jurul orei 17,30, a fost găsită decedată pe pășunea din Târnova, Văcean Floare (51 ani), din localitate. Victima se afla cu vacile la păscut și pentru că era sub influența băuturilor alcoolice a hotărât să se culce pe iarbă. Decesul a survenit din cauza ședерii prelungite la soare, a insolației.

INFRACȚIUNI!

A fost introdus în arest **Pruteanu Petru** (45 ani), din Semlac, condamnat la 5 ani închisoare fiind acuzat că a săvârșit infracțiunea de vătămare corporală. ● În arest a ajuns și **Palinceac Irina** (56 ani), tot din Semlac, condamnată la un an închisoare pentru infracțiunea de trafic cu substanțe toxice. ● Polițiștii l-au depistat și introdus în arest pe **Stanciu Ilie** (26 ani), din Șeitin, condamnat la un an închisoare pentru săvârșirea infracțiunii de vătămare corporală. ● Și **Tanațco Miloș** (32 ani), din Șeitin, a fost condamnat la un an închisoare pentru vătămare corporală. ● Este cercetat în stare de libertate **Cornea Teodor Emil** (33 ani), din Buteni, fără ocupație, care a sustras dintr-un autoturism suma de 100.000 lei. ● I s-a întocmit dosar penal lui **Dragoș Ioan** (39 ani), din Sebiș, care l-a lovit pe **Lazăr Costel**, din Sebiș, provocându-i astfel leziuni la nivelul feței. În funcție de concluziile medicului legist cu privire la numărul de zile de îngrijiri medicale necesare pentru vindecare, se va stabili încadrarea juridică a faptei și competența cercetării învinuitului Dragoș Ioan.

SE CAUTĂ SPONSORI PENTRU UN SPECTACOL REPER LA „MARIONETE”

Teatrul de Marionete din Arad pregătește un spectacol reper în cultura română. Nu e nici o exagerare în această afirmație. Dacă ne gândim doar că este vorba despre un text eminescian - „Făt-Frumos din lacrimă” - și despre doi dintre cei mai importanți creatori de teatru la ora actuală - regizorul Victor Ioan Frunză și scenografa Adriana Grand, ne dăm seama de anvergura proiectului. „De doi ani ne dorim acest spectacol. Este cel mai ambițios proiect al meu de până acum, un testament pe care am onoarea să îl las generațiilor care vor veni”, spune Dan Antoci, directorul Teatrului de Marionete.

Un astfel de spectacol nu poate fi adus în fața celui mai exigent public, copiii, oricum. De Eminescu nu poți să îți bați joc, să-l învelești în mediocritate. Cine înțelege aceste lucruri și prețuiește actul artistic de valoare, poate să ajute la desăvârșirea lui, donând bani în contul 50073678297, la Trezoreria Arad. Începutul a fost deja făcut de cotidianul „Adevărul”, care a oferit Teatrului de Marionete 3 milioane de lei. Fie ca gestul nostru să fie urmat și de altele, pentru a da roadele de care se vor bucura copiii noștri.

C. L.

4 iulie - ziua Crucii Roșii

NECESITĂȚILE DE AJUTOR SOCIAL - MAI MARI DECÂT POSIBILITĂȚILE ORGANIZAȚIEI

☛ Dialog cu **Iudita Cuvineanu**, director al Filialei de Cruce Roșie Arad

- Care sunt domeniile principale de activitate ale Crucii Roșii?

- Lucrăm pe programe: * de pregătire în caz de dezastre și acordarea primulu ajutor * de sănătate * de pregătire a surorilor de Cruce Roșie * sociale * de cooperare cu organizații similare din străinătate.

- Ce acțiuni ați desfășurat în cursul acestui an?

- Am asigurat un suport financiar și material de intervenție în caz de dezastre și calamități, cu sprijinul celor cinci detașamente de intervenție. Aceste detașamente, instruite de formatori de Cruce Roșie au organizat pregătiri teoretice și practice și au participat la concursuri județene și naționale. În luna iunie, detașamentul de intervenție format din voluntari studenți a ocupat locul II la concursul Detașamente de intervenție, faza zonală.

În cadrul programului de sănătate, acțiunile sunt îndreptate în rândul tinerilor, în vederea însușirii noțiunilor de prim-ajutor, realizarea unei educații pentru sănătate în prevenirea consumului de tutun, de droguri și a îmbolnăvirii cu SIDA. În acest sens, am editat și am distribuit pliante în instituțiile de învățământ. În luna mai, la concursul „Sanitarii pricepuți”, unde au participat 300 de elevi, echipajul Grupului Școlar Industrial Atanasie Marinescu din Lipova a ocupat locul I și, reprezintă județul în această lună la faza națională la Poiana Pinului, județul Buzău, unde vor beneficia și de o tabără gratuită.

Anual școlarizăm 40 de surori de Cruce Roșie, care își însușesc noțiuni de prim ajutor și de îngrijire a bolnavului.

În perioada 1 ianuarie - 1 iulie 2002, am acordat ajutoare umanitare persoanelor vulnerabile, în valoare de peste 760 milioane lei, constând în : îmbrăcăminte, cărucioare pentru handicapați, alimente, paturi. În acțiunile noastre am sprijinit Spitalul de Recuperare Dezna și Direcția Județeană de Protecție a Copilului.

- Ce greutăți întâmpinați în munca de Cruce Roșie?

- Necesitățile de ajutor social sunt mult mai mari decât posibilitățile de ajutorare. Totul depinde de aportul financiar și de bunurile pe care filiala reușește să le asigure. În acest sens, am dori să fim sprijiniți de persoane fizice și juridice cu posibilități în acest sens.

TEODORA MATICA

Consiliul local a hotărât

NUMĂRUL GARDIENILOR DE LA ORDINE PUBLICĂ VA FI REDUS

Deoarece Consiliul local nu dispune de fonduri, numărul gardienilor de la ordine publică va fi redus. 15 gardieni vor fi redistribuiți la alte puncte de lucru. Datorită contractului colectiv de muncă încheiat cu Sindicatul Gardienilor Publici, conducerea Corpului Gardienilor Publici s-a văzut nevoită să mărească prețul prestației gardienilor de la ordine publică. Astfel Primăria, până la sfârșitul anului trebuia să suplimenteze bugetul alocat gardienilor cu 680 milioane lei, pentru a păstra numărul acestora. S-a luat în calcul și altă variantă: suma respectivă să nu fie alocată, iar dispozitivul gardienilor ce efectuează serviciul de ordine publică să fie redus. Consilierii au aprobat a doua soluție. Așadar, ieri s-a semnat contractul în condițiile hotărâte, iar din această săptămână în municipiu vor acționa numai șapte patrule de gardieni, între orele 7,00 și 19,00.

Ioan Klein - șeful Corpului Gardienilor Publici declară că în ultimul semestru când s-a acționat cu un dispozitiv în număr de 60 de gardieni au fost întocmite aproximativ 1000 de procese verbale, cu totalul amenzilor aplicate de 445 milioane lei, bani care intră în bugetul local.

Din surse sigure, am aflat că bugetul Primăriei este de circa 800 miliarde pentru un an. Din această sumă, pentru gardieni se alocă 3,3, miliarde adică 0,5 % pe an.

NADIA BODRAN

„COLECȚIONARUL” DE ... MERCUR

Polițiștii îl cercetează în stare de libertate pe **Gălan Nelu** (30 ani), din Turnu, tractorist la Asociația Agricolă **„Înfrățirea”**, din localitate, fără antecedente penale, la domiciliul căruia s-a găsit cantitatea de 4,496 kg mercur alb, deținută ilegal. În urma cercetărilor întreprinse, fapta întrunește elementele constitutive ale infracțiunii de nerespectare a regimului produselor și substanțelor toxice. La audieri, **Gălan Nelu** a declarat că a găsit mercurul aruncat (?!) lângă o sondă aflată pe raza localității Turnu, în cursul lunii octombrie 2001 și că până la data cercetărilor habar n-a avut despre ce este vorba. Acum însă, **Gălan N.** riscă câțiva ani de pușcărie pentru că a deținut ilegal atâta vreme peste 4 kg mercur.

S. GHILEA

O veste bună de la premierul Adrian Năstase

CETATEA ARADULUI VA INTRA ÎN CIRCUITUL CIVIL

Premierul Adrian Năstase a declarat, ieri, la videoconferința cu prefecții, că Guvernul a aprobat mutarea cazărmii din Cetatea Aradului, afățînd că „autoritățile locale din Arad .se vor putea ocupa, în perioada următoare, de refacerea acestei cetăți medievale, unică în România și de introducerea ei în circuitul turistic".

Năstase a apreciat că acest lucru nu se poate face imediat, deoarece la Cetatea Aradului există o bază militară importantă, cu depozite importante, fiind necesare diverse operațiuni de transfer.

„Va trebui ca autoritățile locale să sprijine inclusiv financiar, vom încerca și noi să sprijinim acestă operațiune de transfer, astfel încît armata să nu sufere prin operațiunea pe care am convenit-o. Urmează, însă, ca, în final, această decizie să fie validată de CSAT, marți", a precizat premierul.

Adrian Năstase a apreciat că este important că s-a făcut un prim pas, pe această temă. „Nu are rost să ținem o unitate militară, chiar dacă este importantă - batalionul româno-maghiar - în plin centrul orașului, cu riscurile respective, de altfel, în condițiile în care este foarte multă muniție acolo", a explicat Năstase. El a arătat că, pe de altă parte, orașul va putea să cîștige foarte mult printr-o reamenajare a Cetății.

Vestea a fost primită cu deosebită satisfacție de prefectul Aradului, care a și pledat, de altfel, pentru realizarea acestui obiectiv. **Dumitru Nica**, șeful de cabinet al prefectului **Dan Ungureanu,** la sfârșitul videoconferinței ne-a declarat: **„Domnul prefect a susținut acest proiect încă de la instalarea sa în funcție, astfel încât nu putem decât să ne bucurăm văzând că el a căpătat finalitate. Dacă ideea a prins la București, înseamnă că argumentele noastre privind necesitatea trecerii Cetății Aradului în circuitul civil au fost cât se poate de solide și apreciate ca atare."**

EUGENIA BĂRDAȘ

Guvernul provoacă românilor fiori în plină vară

ENERGIA TERMICĂ - MAI SCUMPĂ CU 33 LA SUTĂ

Guvernul a majorat, în ședința de ieri, nivelul prețului național de referință pentru energia termică furnizată populației prin sisteme centralizate de la 600 mii lei la 800 mii lei pe gigacalorie, pe baza unui curs de schimb de 33.600 lei pentru un dolar.

Această măsură se va aplica începînd cu 1 iulie și presupune o creștere de 33,3 la sută față de nivelul actual al gigacaloriei.

Prin Memorandumul de politici economice încheiat între România și Fondul Monetar Internațional s-a stabilit ajustarea prețului național de referință pentru energia termică, la începutul lunii iulie a acestui an, la un nivel de 20 dolari pentru o gigacalorie, exclusiv TVA.

SE PRECONIZEAZĂ MAJORAREA AJUTOARELOR DE CĂLDURĂ ȘI A VENITULUI MINIM GARANTAT

Guvernul va adopta, în perioada următoare, o serie de măsuri de susținere a persoanelor cu venituri reduse care nu pot achita facturile de întreținere a locuinței, între variantele luate în calcul figurînd majorarea valorii ajutoarelor de încălzire, creșterea nivelului venitului minim garantat și redu-cerea costurilor de producție din sectorul energetic, a declarat, miercuri, purtătorul de cuvînt al Executivului, Claudiu Lucaci.

Sumele necesare aplicării acestor măsuri ar urma să fie asigurate de la bugetul de stat și bugetele locale.

Guvernul a analizat, în ședința de miercuri, un program de măsuri sociale pentru perioada 2002-2003, destinat asigurării protecției categoriilor defavorizate ale populației, îmbunătățirii situației personalului din sistemul medical și educațional și creșterii nivelului de trai al acestor persoane.

Lucaci a precizat că ministerele implicate în elaborarea programului vor prezenta, peste două săptămîni soluțiile și modalitățile de aplicare a acestor măsuri.

"Este necesar ca aceste soluții, care vor fi discutate și cu Fondul Monetar Internațional, să poată fi susținute din punct de vedere financiar", a adăugat purtătorul de cuvînt al Executivului.

PRECIZARE

Cu privire la articolul **„Femeile cu mai mulți parteneri - expuse cancerului de col uterin"** facem precizarea că unul dintre factorii cancerigeni este **smecma.** Faptul că israeliții sunt circumciși, reduce riscul de cancer de col uterin la partenerele lor.

ADEVERINȚE PENTRU CÂINI PERICULOȘI

Asociația Chinologică Română Arad cu sediul pe str. E. Gojdu, nr. 5, eliberează în fiecare zi de marți adeverințe de înregistrare pentru câinii periculoși, prevăzuți în O.U.G. 55/2002.

Fiecare proprietar este obligat să se prezinte cu câinele la Comisia Chinotehnică Județeană.

Informații suplimentare se pot obține la telefon 214488, în zilele de luni, marți și joi, între orele 17-19.

S. A.

CARE-I AFACEREA?

(Urmare din pagina 1)

În loc să închidă întreprinderile care produc pagube, pentru a astupa găurile din buget, Guvernul continuă să ia șapte piei de pe puținii contribuabili corecți pentru a-i ajuta pe băieții buni ce au de dat o groază de bani. Cea de a cincea scumpire a benzinei din acest an este cea mai rapidă și brutală metodă de a suplini incapacitatea statului de a colecta venituri la buget. Din fiecare litru de benzină vândut la pompă, statul i-a 70% din preț sub formă de taxe. Și cum o parte din acestea sunt în euro că doar în UE vrem cu toții, e firesc ca acum benzina să i-a foc. Din nefericire doar taxele în euro nu și salariile, care tot la 55 euro bat de 12 ani. Cu gigacaloria ajunsă acum la 800.000 lei e cam aceeași problemă. Doar că în acest caz în factura de încălzire nu plătim atât taxe cât ineficiență, pierderi, salarii. Împăcarea socială după care tot umblă Guvernul este o iluzie. Pentru a da o sută - două de mii ca subvenție, Guvernul trebuie să i-a de la aceeași contribuabili trei -patru. Diferența o reprezintă banii aruncați în muzeele animate ale economiei. Și atunci, care-i afacerea? A noastră, nu a lor.

JOI, 4 IULIE 2002

TVR 1
7,00 Jurnalul de dimineață
7,30 Orașul îngerilor - rel.
8,30 Matineu de vacanță
9,20 Cine T.V.D. - rel.
10,20 Gradul zero - f. SUA, 2000, rel.
12,05 TVR Iași
13,15 Pasiuni - s.
14,00 Jurnalul de prânz
14,15 Corect!
14,30 Cinci portrete din Sibiu
15,15 Eveniment
16,00 Convietuiri
16,30 Panorama
17,00 Fotografii de familie - dramă SUA, 1993, Partea II-a
18,45 Corect - rel.
19,00 Știri
19,05 Careul de aur
20,00 Jurnal. Meteo
20,45 Curat Caragiale! Parol!
20,50 Orașul îngerilor - s.
21,50 Cine T.V.D.
23,50 Jurnalul de noapte
23,05 Reflecții rutiere
23,20 Concert
0,20 Fratele - thriller, coprod. 2000
2,15 Jurnal. Meteo - rel.
3,05 Convietuiri - rel.
3,35 Concert - rel.

TVR 2
7,00 Tonomatul DP2 - rel.
8,00 Desene animate - rel.
9,00 Lumea lui Chit-chit - rel.
9,45 Diminețile unui bărbat cuminte
12,10 Drumul spre Avonlea - s.
13,10 Wishbone - s.
13,45 Desene animate - rel.
15,00 Telejurnal
15,05 Toți, împreună
15,50 Tribuna partidelor ...
16,20 Afaceri la cheie
17,00 Tonomatul DP2
18,00 Știri regionale
18,15 Gura presei
18,25 Clipmuzică ușoară
18,30 Economia încotro?
19,00 Lege pentru toți
19,30 Banatica
20,00 Surprizele științei - doc.
21,00 Zona crepusculară - s.
21,25 Timpul trecut
22,15 Între prieteni - dramă, SUA, 1999
0,10 Surprizele științei - rel.
1,00 Tată, am încurcat-o - s. rel.
1,25 Afaceri la cheie - rel.

PRO TV
7,00 Teo
8,00 Știrile Pro TV - Ziarul dimineții tale
9,15 Tânăr și neliniștit - s. rel.
10,15 Lumi diferite - s.
11,30 Familia Bundy - s. rel.
12,00 Secolul 20 - în spatele istoriei - rel.
13,00 13-14 cu Andrei Gheorghe
14,00 Lupta cu secundele - f. rel.
16,00 Tânăr și neliniștit - s.
17,00 Știrile Pro TV
* Vremea
* Europa pur și simplu delicioasă
18,00 Tânăr și neliniștit - s.
19,00 Știrile Pro TV
* Sport - Vremea
19,40 Lava ucigașă - acțiune, SUA, 1997
21,30 Rădeți cu oameni ca noi - rel.
22,00 Știrile Pro TV
22,45 Familia Bundy - s.
23,15 Poveste pentru prieteni - f. SUA, 1994
1,30 Secolul 20 - în spatele istoriei - s.

TV ACASĂ
7,15 Vei fi a mea, Paloma! - s. rel.
8,15 Povestiri adevărate - rel.
9,00 Maria Belen - rel.
10,15 Dreptul la viață - s.
11,15 De 3 x femeie - rel.
12,15 Dragoste și putere - s. rel.
12,45 Salomé - s. rel.
13,40 Micuțele doamne - s.
15,00 Muzica de acasă
15,15 Căsuța poveștilor
15,30 Dreptul la viață - s.
16,30 Maria Belen- s.
17,30 Vei fi a mea, Paloma!- s.
18,30 Betty cea urâtă - s.
19,30 Povestiri adevărate
* Vremea de acasă
20,00 Taina din adâncuri - s.
* Vremea de acasă
21,00 De 3 x femeie
22,00 Salomé - s.
22,55 Dragoste și putere - s.
23,25 Povestiri adevărate - rel.
* Vremea de acasă
0,00 Betty cea urâtă - s. rel.

HBO
8,00 Prietenii și vecinii tăi - dramă, 1998
9,35 Cinema, Cinema, Cinema
10,00 Afurisitul de telefon - dramă,1999
11,35 Vara lui Sam - dramă, 1999
13,55 Dosarele Y - s.
14,20 Regele Cobra - horror, 2000
15,55 Africa, viselor mele - dramă, 2000
17,50 Inamicul statului - acțiune, 1998
20,00 Cu cine mergi la bal? - comedie, 1999
21,35 Nu deranjați - thriller, 2000
23,10 Dragoste în ofsaid - comedie, 1997
0,55 Câteodată ei se întorc... pentru mai mult - horror, 1998

PRIMA TV
7,00 Luna sălbatică - s., rel.
8,00 Zid
12,40 Clip Art
12,45 Cronica cârcotașilor - rel.
13,45 Desene animate
14,15 Exploziv - rel.
15,00 Motor - rel.
15,30 Luna sălbatică - s.
16,30 Real TV
17,00 Camera de râs
17,30 M.A.S.H. - s.
18,00 Focus
19,00 Prietene și rivale - s.
20,00 Ziua independenței - SF, SUA, 1996
23,00 Focus Plus
23,45 M.A.S.H. - s. rel.
0,15 Camera de râs - rel.
0,45 Real TV - rel.
1,15 Clip Art - rel.
1,20 Focus - rel.

ANTENA 1 – TV ARAD
6,00 Emisiune în limba germană - rel.
6,30 Știri TVA - rel.
7,00 Observator
8,00 Neața în epoca de piatră
10,00 Soledad - s. rel.
12,00 Te voi iubi mereu - s.
13,00 Știrile amiezii
13,15 Detectivii Hart - s.
14,00 Un bacșiș de milioane - f. rel.
16,00 Pactul de stabilitate
16,30 Publicitate, Promo
16,45 Știri TVA
17,15 Soledad - s.
19,00 Observator
20,00 Operațiunea Monstrul - comedie, România, 1976
21,57 Publicitate, Promo
22,00 Observator
22,15 Știri TVA
22,30 Amintiri dureroase - dramă, SUA, 1992
0,30 Fascinația filmului - dramă, SUA, 1989
2,30 Observator - rel.
3,30 Zile din viața noastră - s.
5,00 Te voi iubi mereu - s. rel.

TV RCS
9,00 Desene animate
9,30 Știrile 1 - rel.
10,00 Tradiții și folclor
10,30 Independence - film
12,00 Kelly - s.
12,30 Ecoul străzii - rel.
13,00 Știrile RCS 2 - rel.
13,30 Marea junglă - s.
14,15 Preciosa - s. rel.
15,00 Preciosa - s.
15,45 Provocările naturii - s.
16,30 Emisiune în limba maghiară
17,30 Știrile RCS 1
18,00 5 minute de carte
18,05 Joia populară
19,00 Anotimpul roadelor - film
20,30 Hit Squad - s.
21,15 Clipclap videoclipuri
21,30 Autointegral
22,00 Știrile RCS 2
22,30 O chestiune de onoare - film
24,00 Erotica

B1 TV
7,00 Fan X
8,00 Espresso
11,00 Prințul din Bel Air - s. rel.
12,00 Știri
12,30 Nașul - rel.
14,00 Philly - s.
15,00 Vară eternă - s.
16,00 Fan X
16,30 Familia Simpson - s. rel.
17,00 Prințul din Bel Air - s.
18,00 Știri
18,30 La Strada
19,00 Report. Concurs
19,30 Familia Simpson - s.
20,00 Știri
20,50 Mondial special
21,00 Resurrection Blvd - s.
22,00 Nașul. Talk-show
23,30 Știri
0,00 La Strada - rel.
0,30 Vară eternă - s. rel.
1,30 Știri
2,00 Fox News

TELE 7 ABC
7,35 Știri - rel.
7,50 Videoclipuri
11,00 Tentații - rel.
12,00 Documentar - rel.
13,00 Videoclipuri
15,00 Drum în penumbră - f. rel.
17,00 As Show - rel.
18,00 Documentar
18,30 Telejurnal
19,00 Germania astăzi - doc.
19,30 Concert
20,30 Alte voci, alte încăperi - dramă, SUA, 1995
22,10 Loto. Joker. Pariul Trio
22,25 Jazz
23,30 Sinteza zilei
23,45 Videoclipuri
1,00 Activ FM

OTV
6,00 S-a întâmplat aseară
7,00 Zori de zi
10,00 Teleshopping
10,15 La hanul lui nea Mărin
10,45 Contați pe noi, contați pe OTV!
13,00 Caleidoscop zodiacal
14,00 24 de ore
16,00 Încotro?
17,30 24 de ore
18,00 Condurățeanu întreabă
19,00 24 de ore
21,00 Dan Diaconescu Direct
0,00 Clubul cascadorilor
0,30 Vot

Redacția Adevărul nu își asumă răspunderea pentru modificările ulterioare intervenite în programele TV

„STOLO" REFUZĂ PROVOCAREA

Situația din PNL este una simptomatică și nu cred că cineva se mai miră că liberalii se iau din nou de cap. Au început prin '91 și sunt consecvenți. Patriciu și Tăriceanu sunt cei care nu cunosc dictonul latin **errare humanum est, perseverare diabolicum**. Au greșit atunci, au fost iertați, dar au uitat rău pe care l-au făcut partidului și persevereză în dezbinare cu orice preț.

Din păcate pentru liberali și pentru democrația românească, nici omul „providențial" care putea fi Teodor Stolojan nu se arată a fi la nivelul situației create de disputele interne din PNL. În ceea ce mă privește, nu cred că „Stolo" putea fi acel om providențial. Și am să mă explic.

Teodor Stolojan a apărut în politica românească în '91 **ca tehnocrat** adus pentru a gestiona criza politică generată de mineriada din septembrie a acelui an. Timp de un an, până la alegerile generale din '92, Teodor Stolojan n-a făcut nimic nici din punct de vedere politic, nici economic. Sub direcția lui, România s-a instalat într-un status-quo călduț, care n-a supărat pe nimeni. Cu ce s-a remarcat **„Stolo"**? Cu faptul că a vrut să confiște valuta. În rest, liniște totală. În timp ce alte țări făceau reforme serioase, România sub **„Stolo"** a rămas la cutie.

Desigur, s-ar putea obiecta pe bună dreptate că mandatul lui Stolojan acela a și fost: să nu facă nici un deranj în politica românească. La urma urmei, el nici nu avea susținerea politică necesară, pentru că în acea vreme Ion Iliescu numai de Reformă nu avea chef.

Au urmat apoi pentru Stolojan câțiva ani ca funcționar la Banca Mondială. Revenit în țară, a tot ezitat să se angajeze politic, iar când a făcut-o n-a avut succes. Teodor Stolojan este un om despre care toată lumea vorbește de bine, dar iată că la vot nu trece examenul. Se pare că ideile lui **„Stolo"** nu se potrivesc societății românești actuale, o societate care nu este dispusă să se înhame serios la muncă și performanță. Iar **„Stolo"** tocmai asta cere. Ca tehnocrat, Teodor Stolojan pare a fi cel mai bun.

Numai că problema este că **PNL are nevoie de un om politic, nu de un tehnocrat.** Diferența dintre unul și celălalt este enormă. Tehnocratul trebuie să facă Reformă, sau oricum să lucreze în domeniul economic și social, în timp ce politicianul trebuie să facă politică. Iar a face politică în România toată lumea știe ce înseamnă: să lovești, să șantajezi, să fii nesimțit, să fii corruptibil, să înghiți hapuri și mizerii și să faci compromisuri cu duiumul.

Or, Teodor Stolojan, cu felul lui de a fi tranșant, direct, la obiect **știe, conștientizează** că s-ar descurca greu în termenii ceruți unui politician. Și atunci preferă să dea bir cu fugiții și să nu se înhame la o treabă de care nu este în stare. Pentru că **T. Stolojan este un tehnocrat, și nu un om politic.** Refuzul lui Teodor Stolojan de a face politică de linia întâi mi se pare a fi refuzul unui om de bun simț, conștient de posibilitățile sale politice. Dacă mai adăugăm că angajarea politică serioasă i se cere într-un moment de criză și cu puțini sorți de izbândă, atitudinea lui T. Stolojan mi se pare a fi a unui om înțelept. Ce-i drept, se simte din atitudinea lui și un iz de lașitate în fața provocărilor vieții. Căci a fi președintele unui partid care dă în clocot și care are mari pretenții reprezintă o serioasă provocare. **„Stolo"** refuză provocarea.

I. IERCAN

CLAUDIU CRISTEA DĂ „SAMA" ÎN FAȚA DELEGAȚIEI PERMANENTE PNȚCD

Sâmbătă, țărăniștii arădeni se vor întâlni în cadrul ședinței Delegației Permanente a organizației județene. Înaintea acesteia va avea loc întrunirea forului de conducere al filialei județene, adică Biroul Județean, în cadrul acestuia stabilindu-se ordinea de zi a Delegației Permanente.

Claudiu Cristea, președintele PNȚCD Arad, ne-a declarat că, în mod cert, va fi analizată activitatea depusă în ultimele luni și va fi verificată „la sânge" îndeplinirea obiectivelor propuse de el în moțiunea cu care a câștigat alegerile din partid.

Surse din cadrul formațiunii, care n-au dorit să-și divulge identitatea, ne-au declarat că țărăniștii studiază posibilitatea de a face un recensământ intern, pentru a fi stabilit exact numărul membrilor. Acest lucru, mai ales pentru că există informații că din PNȚCD au plecat membri importanți (în județ), la partidul cu care se încearcă constituirea unei alianțe, adică PNL.

A.OLTEANU

Cabinet parlamentar sau sediu de partid?

DEPUTATUL IONESCU ESTE CONVINS CĂ DEȚINE LEGAL SPAȚIUL DE PE REVOLUȚIEI

Deputatul Dan Ionescu, având în vedere că în ultima perioadă au reapărut în mass-media arădene informații cu privire la spațiul Biroului parlamentar pe care-l deține, acesta fiind revendicat de către PPdR, ne-a contactat la redacție și a ținut să facă câteva precizări.

„Prin hotărârea nr.23 din 15.02.2001, a Consiliului Local Municipal Arad, mi-a fost atribuit, pe baza repartiției nr.8/21.02.2001, spațiul cu altă destinație decât aceea de locuință, situat în Arad, Bulevardul Revoluției, nr.74, et.II. Valabilitatea contractului de închiriere nr. 632/26.02.2001, emis de către RECONS SA este, începând de la data de 01.03.2001, pe întreaga perioadă a mandatului legislativ".

„Din informațiile pe care le dețin și în urma discuțiilor avute cu conducerea RECONS SA, în luna iunie, organizația PD Arad a transmis o adresă prin care solicita rezilierea contractului de închiriere pe motiv că mi-am dat demisia din organizația PD Arad (aceasta contravenind legislației în vigoare, deoarece contractul s-a încheiat între o persoană fizică, respectiv între mine și RECONS SA, nicidecum între un partid, respectiv PD și RECONS SA)", susține deputatul arădean.

Ulterior, conducerea RECONS a transmis adresa respectivă Consiliului Local Municipal Arad, for care a atribuit spațiul unui partid politic.

Acestea sunt precizările pe care Dan Ionescu a ținut să le facă, dumnealui mai adăugând faptul că a plătit chiria aferentă spațiului pe care-l deține la zi și că, pentru cine dorește, poate pune la dispoziție actele care confirmă declarațiile sale.

Pe de altă parte, liderii PPdR sunt convinși că dreptatea este de partea lor, așa încât așteaptă ca justiția să le facă dreptate și să revină în sediul pe care-l consideră doar al lor.

ALIN OLTEANU

ȘI TOTUȘI, CIOLANE PUȚINE

Pe cât de solid și de neclintit se arată PSD în ochii opiniei publice pe atât de tensionat e în interior, la nivelul structurilor sale. „Cari" harnici sapă în „lemnăria" construcției și, dacă îți ascuți auzul, vei fi surprins de hârâitul asurzitor al celor care-l devorează. Sigur, PSD ține la imagine și ascunde, cât poate, problemele interne. Totuși, mai sare câte o supapă de la cazanul de presiune și atunci lumea află că nu e chiar în regulă cu colosul PSD, că acesta nu e chiar atât de sănătos precum pretinde. Deja sunt cinci organizații județene cu probleme ce n-au mai putut fi mascate: Bihor, Suceava, Maramureș, Vrancea și Constanța. În fiecare dintre acestea, criza e acută, taberele au ieșit în stradă (în media, adică), își ridică poalele-n cap, își aruncă acuzații grave de corupție, de trafic de influență, de finanțări dubioase și chiar frauduloase înspre PSD și chiar de solicitarea de către capii locali ai organizației a unor cotizații sau taxe de protecție de la firmele locale (vezi scandalul „la zi" din Vrancea).

Ca de fiecare dată, cel care a ieșit la înaintare a fost durul și operativul (sau, cumva, expeditivul?) Octav Cozmâncă. A încercat să diminueze dimensiunea conflictelor și să dea impresia că PSD va ieși liniștit din vara vacanțelor. Dar tot el a pus degetul pe rană descriind cum nu se poate mai exact starea de fapt din PSD și cauzele care produc tensiuni și crize în lanț. „Vom face ordine în aceste județe, în această vară. Unii sunt nemulțumiți că nu au prins posturi la nivel local, alții se întreabă dacă vor avea loc pe viitoarele liste", spunea Octav Cozmâncă, acum două zile. Și, într-adevăr, aceasta e problema PSD-ului: Ciolanul. Or, la un partid mare, cererea de ciolane e mare și ea iar stocul din „magazie" e mic și strict determinat. Practic, orice „personalitate" care a fugit la PSD vrea funcție, vrea ciolanul său. Că doar nu și-a abandonat fostul partid pentru a sta pe margine și a ronțăi semințe. Dar funcții vreau și cei care sunt membri fondatori în organizație sau au suferit cuminți și răbdători în anii în care se aflau în opoziție la Coaliția ce deținea puterea. Cum, Dumnezeule, să împaci atâta lume flămândă, pusă pe căpătuială în regim de urgență!

Este, dacă vreți, și cauza tensiunilor din PSD Arad. Noua conducere are clientela sa, iar clientela trebuie răsplătită într-un fel, deoarece obrazul subțire cu cheltuială se ține. Clientela dă chiar semne de nerăbdare: a trecut vreme bună de la alegerile din martie și, deocamdată, n-a primit mare lucru. Directorii de instituții descentralizate sunt și ei nervoși, agitați de vânătoarea pornită și de foamea care-i mână pe vânători. Aud că, mai nou, directorii acestor instituții plănuiesc o deplasare în corpore la București, să protesteze pentru tratamentul la care sunt supuși. Ce înseamnă o asemenea acțiune? O bombă grea în curtea partidului.

Dar să nu credeți - și știu că nu credeți - că doar la PSD e așa. Ciolanul e frate cu românul și pofte are toată lumea.

TRISTAN MIHUȚA

Accente

PRM începe monitorizarea primarului Dorel Popa

Membrii Consiliului Județean PRM Arad au hotărât, în cadrul Plenarei, desfășurată zilele trecute, monitorizarea activității primarului Dorel Popa, la doi ani de mandat. În acest sens, a fost desemnat vicepreședintele Mircea Pantea să conducă campania de monitorizare, care va viza obiectivele aflate în planul de lucru al CLM, obiective care au fost aprobate și finanțate de la buget și nu au fost duse la îndeplinire.

Conform celor declarate de Mircea Pantea, vor fi analizate și motivele pentru care primarul Dorel Popa a fost impus de conducerea centrală în fruntea PSD Arad, impunere ce reflectă în opinia liderului PRM, modul negativ de organizare a administrației publice locale.

DANIEL ALBU

PSM Arad trebuie să-și dubleze numărul de membri

În urma adoptării Legii partidelor politice în noua formă, la PSM au apărut directive noi. PSM Arad avea ca sarcină să înscrie minimum 1200 de membri. Acum, numărul a crescut la 1500, ceea ce înseamnă că Mihai Lelik va trebui să dubleze numărul de membri. La ședința Biroului Executiv, care se va ține pe data de 31 iulie, toți vicepreședinții vor primi sarcini concrete în acest sens. ● Ca primă urgență, vor trebui înființate organizații la Lipova și Curtici. ● De la centru s-a cerut deja întocmirea listelor provizorii de candidați la alegerile din 2004. ● Lelik promite o „toamnă fierbinte" în care PSM va „bombarda" Primăria, Consiliului Județean și Prefectura cu propuneri de proiecte de dezvoltare, în special în domeniul agriculturii. Având în vedere că acest domeniu este extrem de sensibil, Lelik va adresa ministrului Agriculturii o scrisoare în care va cere efectuarea unor controale pentru verificarea modului de privatizare a IAS-urilor. **„Suntem de acord cu privatizarea IAS-urilor, dar aceasta trebuie făcută în condiții de transparență, pentru că există serioase indicii că subevaluarea activelor este deja o practică obișnuită"**, a declarat Lelik.

S. TODOCA

Ministerul Finanțelor Publice
Direcția Generală a Finanțelor Publice a Jud. Arad
Direcția Metodologie și Administrare a Veniturilor Statului

ÎN ATENȚIA SOCIETĂȚILOR COMERCIALE

Începând cu data de 08.07.2002 se vor distribui formularele de raportare contabilă la 30.06.2002, împreună cu Normele Metodologice nr. 460747/10.06.2002. Costul unui set este de 45.000 lei.

Distribuirea se face pe baza codului fiscal în xerocopie între orele 9-15 după cum urmează:

a) pentru agenții economici cu sediul în mun. Arad - la sediul D.G.F.P. a jud. Arad, B-dul Revoluției nr. 79 (subsol);

b) pentru agenții economici arondați Administrațiilor Financiare orășenești și comunale, la sediul Administrațiilor Financiare.

Termenele de depunere sunt:

- 09.08.2002, pentru microîntreprinderi
- 09.08.2002 pentru peroanele juridice care au depus situații financiare anuale simplificate,
- 16.08.2002, pentru persoanele juridice care aplică Reglementările contabile armonizate cu Directiva a IV-a a Comunităților Economice Europene și cu cei care efectuează retratarea situațiilor financiare ale anului 2001.

Persoanele juridice care nu au desfășurat nici un fel de activitate de la data înființării până la 30.06.2002 vor depune până la data de 09.08.2002 o declarație pe propria răspundere.

Persoanele juridice care conduc contabilitatea cu ajutorul tehnicii de calcul, pot procura, de la sediile Administrațiilor Financiare teritoriale, discheta conținând normele metodologice, formularistica și programul de verificare privind raportările contabile la 30.06.2002.

Nerespectarea acestor termene constituie contravenție și se sancționează conform prevederilor art. 39 din Legea contabilității nr. 82/1991, republicată, modificată și completată prin O.G. nr. 61/2001.

(2733574)

Fostul șef al Poliției de Frontieră, C-tin Daminescu - avansat în grad și în funcție

LA POLIȚIA DE FRONTIERĂ ARAD SE FAC DEOCAMDATĂ PROPUNERI

Aflat în vitzită la Timișoara, generalul de divizie Toma Zaharia a anunțat că șeful Inspectoratului Poliției de Frontieră Arad, **Constantin Daminescu** a fost avansat la excepțional, la gradul de **locotenent colonel** fiind de asemenea numit, începând de ieri, șeful **Direcției Poliției de Frontieră Timișoara.**

Asta după ce în urmă cu o lună de zile conducerea PSD Arad l-a pus pe C-tin Daminescu pe lista celor propuși pentru înlocuire. Generalul de divizie **Toma Zaharia** însă, a apreciat drept pozitivă prestația d-lui Daminescu, motiv pentru care a fost avansat atât în grad cât și în funcție.

În locul lt. col. **Constantin Daminescu**, la **Inspectoratul Poliției de Frontieră Arad** se vehiculează acum mai multe nume. Printre care col. **Viorel Hăhăianu** dar și col. **Constantin Maftei**. Cu toate acestea nu este exclus ca la conducerea IPF Arad să vină cineva din Oradea sau chiar din București. Propuneri sunt în număr de șapte, toate din sistem cu excepția col. **Viorel Hăhăianu** care ar putea veni din cadrul Inspectoratului de Poliție Arad.

În zilele următoare conducerea Ministerului de Interne va numi noul șef al Inspectoratului Poliției de frontieră Arad.

SORIN GHILEA

ȘEDINȚELE CONSILIULUI LOCAL GURAHONȚ - ITINERANTE ȘI INTERACTIVE

De câteva luni, ședințele Consiliului local Gurahonț nu se mai desfășoară în locul obișnuit, adică la sediul Primăriei. Ele se țin în căminele culturale din fiecare sat aparținător. Explicația e simplă: să cunoască oamenii cine, ce și cum votează. „Oamenii cred că primaru' taie și spânzură. Că el hotărăște ce se face cu banii. Eu vreau ca ei să vadă că lucrurile nu stau așa", spune primarul Gheorghe Florea.

Sătenii nu numai că vin la ședințe, dar chiar intervin în discuțiile consilierilor, desigur cu permisiunea președintelui de ședință. Oamenii sunt interesați de ce se discută în cele câteva ore cât durează ședința, pentru că, în fond, deciziile care se iau îi privesc direct.

G. KNAP

La Variașu Mare

DOI CIOBANI TERORIZEAZĂ O LOCALITATE DE ȘASE ANI

* Pagubele se ridică la peste 1 miliard de lei!

În ultimii șase ani doi ciobani au produs pagube de peste 1 miliard de lei sătenilor din Iratoșu și Variașu Mare. An de an, culturile de porumb, grâu sau floarea soarelui au fost devorate de turmele de oi ale celor doi ciobani venți prin părțile locului din Moldova sau Alba Iulia. Ziarul nostru a sesizat în mai multe rânduri abuzurile făcute de ciobani dar răspunsul autorităților - prin fapte - s-a lăsat așteptat. Cetățenii păgubiți au intentat ciobanilor zeci de procese, ei reușind să recupereze doar 20-30% din valoarea bunurilor distruse. Numai în acest an au fost „rase" de ovinele celor doi infractori peste 80 de hectare de porumb și 30 de hectare de grâu. Maria Talobă, o tânără doamnă din Arad, a semănat aproape 50 de hectare de porumb la Variașu Mare. Ea a suferit cele mai mari pierderi anul acesta, turmele de oi devastându-i deja culturile de porumb. În situația ei sunt peste 200 de acționari ai Asociației Agricole „15 August". Președintele acesteia, Alexandru Szenasi, spune că Primăria nu ia nici un fel de măsuri pentru evacuarea ciobanilor infractori. **„Ciobanii au interdicție să intre pe pășune și au datorii de miliarde la Primărie - rezultate din neplata taxei pe gloabă. Cu toate acestea nu se iau măsuri ferme asupra lor"**, afirmă Szenasi. O delegație de locutori din Variașu Mare va fi primită în această dimineață de vicepreședintele Consiliului Județean Arad - Gheorghe Falcă.

Cetățenii nemulțumiți s-au adunat în fața Primăriei din Iratoșu. Deși a fost anunțat, primarul din localitate nu a venit să dea față cu presa

Vom reveni cu o anechetă amplă de la fața locului în unul din numerele viitoare ale cotidianului nostru.

OLIMPIU BULZAN
FOTO: AL. MARIANUȚ

Ancheta noastră

DE CE MOR GĂINILE?

• Crescătorul Abrudan din Covăsânț dă vina pe furajele mucegăite aduse din Ungaria

Ioan Abrudan din Arad, str. Ștefan Luchian, bloc B-18, a cumpărat, la începutul lunii aprilie 170 puicuțe (în vârstă de trei-patru săptămâni) din Ungaria, cu intenția de a pune pe picioare o microfermă avicolă pentru producerea ouălor. A plătit aproape cinci milioane de lei și a adus puii la mama sa, domiciliată în Covăsânț la nr. 917. Furaje a cumpărat de la firma ANIMIX din Arad și totul părea să fie în regulă timp de o lună. În preajma Paștilor însă, puicuțele au început să moară; câte două-trei și chiar patru pe zi. Cum era și normal, crescătorul s-a adresat medicului veterinar de circumscripție, dar mortalitatea n-a putut fi oprită. În consecință, a luat o probă din furajul administrat (reamintim, cel cumpărat de la ANIMIX) și a solicitat analize de laborator la Direcția sanitar veterinară a județului Arad.

Ce spun analizele furajului?

Buletinul de analiză nr. 78 din 19 iunie a.c. semnat de directorul general al DSV Tudor Sorin, directorul adjunct Ioan Vanci, șeful serviciului L.S.V.S. Petru Oniță și biologul Dorica Poleac confirmă o contaminare intensă cu mucegai (Aspergillus Clodosporium) și recomandă excluderea din consum a concentratului analizat.

Primind o asemenea patalama la mână, păgubitul crescător s-a conformat imediat, scoțând din consum furajul cu pricina, înlocuindu-l în totalitate.

– Ce efect a avut înlocuirea furajului? l-am întrebat ieri la casa părintească unde am ajuns însoțiți de medicul circumscripției sanitar veterinare a comunei, dr. Irina Laslău.

– După ce am stopat furajarea cu concentrate cumpărate de la firma Vetagica SRL, mortalitatea în rândul păsărilor a încetat. Din păcate însă acest lucru îmbucurător s-a întâmplat după ce mi-au murit peste 100 capete, mai mult de jumătate din efectiv.

Păsările rămase în viață au fost selectate și cazate în boxe diferite, izolându-le pe cele afectate. Ca aspect fizic, se remarcă o diferență netă a greutății între cele două loturi în defavoarea bolnavelor. Exemplarele afectate aveau pieptul atât de descarnat încât sternul era complet dezgolit de mușchi pe o adâncime de cel puțin un centimetru. Cu toate acestea însă, crescătorul are speranța că se vor reface, fiindcă, au început să se hrănească din nou.

Mucegaiul furajelor și coccidioza

– D-le doctor, l-am abordat pe directorul adjunct Vanci, ați analizat un cadavru adus de Abrudan: ce maladie a dus la decesul păsării?

– În urma analizelor, am ajuns la concluzia că este vorba despre coccidioză, o boală parazitară care poate duce la decesul păsărilor infestate cu acest parazit.

– Crescătorul susține că mortalitatea păsărilor a fost provocată de concentratele ungurești, infestate cu mucegai. Dvs. ce părere aveți?

– Probele aduse la analiză au fost găsite necorespunzătoare pentru consum și am recomandat renunțarea la ele. Sigur că furajele necorespunzătoare pot declanșa boli mortale la păsări, dar eu nu pot afirma cu toată certitudinea că mortalitățile suferite de dl. Abrudan, au fost cauzate strict de furajele concentrate cumpărate de la firma ANIMIX.

❖❖❖

De la data stabilirii indubitabile a infestării cu mucegai a furajului concentrat incriminat au trecut aproape două săptămâni. Timp în care organele noastre de resort, Poliția sanitar-veterinară, aflată în subordinea DSV ar fi trebuit să intervină energic pentru stabilirea fără dubii dacă SRL-ul Vetagica comercializează furaje concentrate ungurești infestate cu mucegai și să ia de urgență măsurile legale ce se impun. Au acționat în acest sens organele noastre de specialitate? Nici vorbă: în urmă cu două zile am cumpărat de la firma ANIMIX exact același furaj concentrat reclamat de păgubosul fermier din Covăsânț. De ce nu a intervenit poliția sanitar veterinară? Precis nu știu, dar constatăm totuși că la noi, instituțiile statului nu prea funcționează la... parametri proiectați.

Apărătorii sănătății publice vor fi fiind ocupați cu o misterioasă delegație ministerială descinsă la Direcție la începutul săptămânii. Cine vor fi fiind boierii de pe Dâmbovița și cu ce afaceri pe la direcția arădeană, nu prea știm fiindcă nu s-a dat nimic în vileag. Totul se face pe ascuns, la fereală de ochii presei. Oare de ce? Poate ne spune prefectul ce și cum cu trimișii ministrului Sârbu pe capul Direcției sanitar veterinare din Arad. Nu de alta, dar am vrea să știm ce știu dumnealor despre moartea găinilor prin câmpia de vest a țării.

ȘTEFAN TABUIA
Foto: ȘTEFAN MATYAȘ

Una caldă

LA ZONA DE AGREMENT ȘOFRONEA STRESUL ESTE INTERZIS

În Occident, recuperarea fizică și psihică a omului este o chestiune fundamentală. Nu și în România. În general, românul se recuperează - dacă o face - prin metode românești: caută un loc unde se mănâncă bine, se bea bine, se fumează mult și, ca distracția să fie completă, ascultă muzică de cele mai multe ori de proastă factură și cu mulți decibeli în coadă. Într-un asemenea loc, stresul este prezent și lucrează. Recuperarea este o iluzie.

Nu același lucru se petrece la Zona de agrement de la Șofronea. Și vorbesc în cunoștință de cauză pentru că am fost, am văzut și m-am convins. În primul rând, zona respectivă este la cca un kilometru distanță de sat și liniștea este asigurată. Mai mult, în zona respectivă - „dotată" cu două bazine cu apă termală, dușuri, un parc cu totul deosebit ș.a. - este interzis orice aparat de ascultat muzică de orice fel. Sunt interzise băuturile alcoolice, la bufet se vând doar sucuri și apă minerală, așadar nu există pericolul agresiunilor de tot felul cum există în locurile unde se consumă alcool.

În Zona de agrement Șofronea, în afară de liniște, câștigi sănătate. I-am întrebat pe câțiva dintre cei care merg acolo ce caută, de fapt, în acel loc și toți mi-au răspuns la unison: **sănătate și liniște.** Nu aș fi scris despre zona de agrement de la Șofronea dacă nu m-aș fi convins pe propria piele că acolo găsești cu adevărat ce zice toată lumea: **sănătate** și **liniște**. Este un loc unde cu adevărat poți să te recuperezi fizic și nu numai. În Zona de agrement de la Șofronea, situată într-un cadru natural deosebit, a fost interzis stresul și s-a dat drumul la liniște. Omul care a reușit acest lucru, cu mari eforturi, este Daniel Negrea.

I. IERCAN

Pentru a rezolva definitiv problema apei potabile

PRIMĂRIA SÂNTANA VREA SĂ SE ASOCIEZE CU O FIRMĂ PRIVATĂ

De câțiva ani încoace, aproape în fiecare vară, comuna Sântana a avut probleme cu apa, în sensul că adeseori presiunea acesteia, mai ales pe timpul zilei era ca și inexistentă. Deși administrația locală vrea să remedieze situația, lipsa banilor își spune și aici cuvântul. Mai ales că, actualmente, Uzina de apă - aflată în subordinea Consiliului Local - a ajuns să acumuleze datorii de peste 90 milioane de lei.

În aceste condiții, primarul comunei Sântana, **Ioan Ilica**, spune că soluția nu poate veni decât dintr-o finanțare exterioară. „Suntem în tratative cu o firmă privată care este interesată să se asocieze cu noi (n.r. Primăria Sântana) în participațiune. Astfel ei se angajează că în cel mult jumătate de an să rezolve definitiv distribuția apei în comună și, în plus, să completeze introducerea apei la încă 500 de abonați. Pentru ca toate acestea să se întâmple este nevoie însă de votul consilierilor locali. Personal cred că cu greu ar putea apare o altă soluție" - declară dl. Ilica.

Primarul mai spune că în ciuda tuturor greutăților, Primăria din Sântana n-a „mers" pe creșterea tarifelor de apă deoarece populația este și așa sufocată de impozite și taxe. „Cel mai ușor era să mărim tariful la apă, în fond asta știe să facă oricine. Noi ne gândim însă la o rezolvare realistă a acestei probleme" - mai spune I. Ilica.

Astăzi, în Sântana sunt racordate la rețeaua de apă 300 de gospodării.

COSMIN TRIF

A ÎNCEPUT DEBRANȘAREA DE LA CĂLDURĂ ȘI CU EA PROBLEMELE!

Deși suntem în plină vară - și ce vară! - paradoxal, cei mai mulți arădeni sunt preocupați nu atât de căldura de afară cât mai ales de... cea de la viitoarea iarnă. Mai exact de prețul ei care, în ultimul an, a bătut toate recordurile. De aici și hotărârea tot mai multor locatari de a reduce cumva povara cheltuielilor de la iarnă prin debranșarea de la căldură a uneia sau chiar a două camere. Despre toate acestea ca și despre situația la zi privind contorizarea am purtat mai zilele trecute o discuție cu d-nii directori DORU CÂMPAN, IOAN CRIȘAN și CORNEL BOBANCU din Comitetul Director al SC Arterm SA și d-na RÁCZ ROZALIA, director economic la aceeași societate.

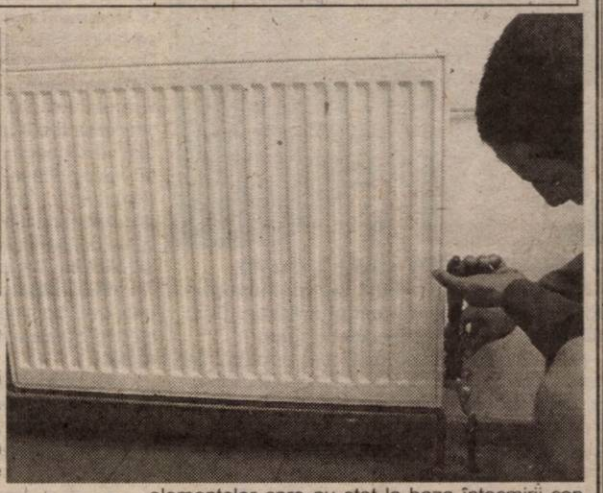

La contorizare stăm bine...

– Mai înainte de a vorbi despre ceea ce doare cel mai tare și mai tare - debranșarea de la căldură - să vedem cum stăm cu cealaltă mare problemă, contorizarea ...

– Părerea noastră este că stăm bine, la ora actuală Aradul fiind contorizat în proporție de sută la sută la apă caldă - este vorba de contorizarea la intrarea în bloc sau de branșament,

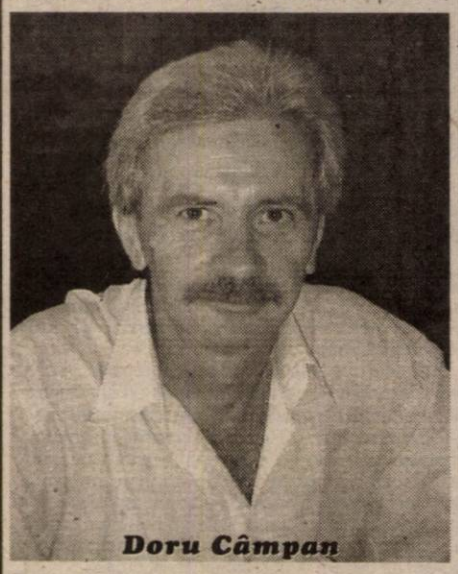

Doru Câmpan

cum i se mai spune - și cam de 73% în ceea ce privește contorizarea - tot de branșament - la căldură. Cum se știe, recent Consiliul Local a adoptat un program de accelerare a contorizării de branșament la căldură, program care prevede ca până la sfârșitul anului cele 73 de procente actuale să ajungă la 85%.

– S-a spus că Artermul suportă 5 milioane din costul fiecărei contorizări, iar restul asociația de proprietari.

– Nu, s-a înțeles greșit. Iată cum stau, de fapt, lucrurile. Din cele 175 de branșamente, respectiv de contoare de căldură instalate la intrarea în bloc Artermul suportă integral toate costurile - proiectul, achiziționarea contorului și montarea lui - la 166 de blocuri. La celelalte 9 blocuri situația este următoarea: la 5 blocuri se impun modificări de distribuție între 5 și 30 de milioane de lei din care Artermul suportă 5 milioane (acestea sunt cele 5 milioane despre care s-a scris în ziar), restul căzând în sarcina asociației de proprietari, iar la alte 4 blocuri modificările de distribuție se ridică la peste 30 de milioane de lei din care ca și în cazurile precedente Artermul plătește 5 milioane de lei, diferența revenind asociației de proprietari.

– Încă o dată, ca să fie clar, așadar, la majoritatea blocurilor - respectiv la 166 anul acesta - întregul cost al contorizării de branșament cade în sarcina Artermului?

– Exact!

... Mai puțin cu onoarea Guvernului

– Lăudabil, dar ce se întâmplă cu cele peste 1000 de asociații de proprietari care, luându-se după Hotărârea de Guvern nr. 348 din 1993, s-au contorizat pe cont propriu?

– E o chestiune discutabilă...

– Cum să fie discutabilă? Mai este valabilă Hotărârea 348/1993?

– Este...

– Și atunci? Vă citez din ea ultimul articol, unde se spune negru pe alb că „Toți consumatorii pot solicita montarea contoarelor de apă rece și energie termică în devans față de programul stabilit, pe cheltuiala lor, urmând ca aceasta să se deducă din obligația de plată a serviciilor prestate de distribuitor".

– Așa este, dar noi credem că Primăria și Consiliul Local au procedat bine hotărând ca mai întâi să termine contorizarea de branșament la căldura pe oraș și abia apoi să se ocupe de problema cheltuielilor celor care s-au contorizat pe cont propriu.

– Pe ce perioadă se întinde acest program?

– Pe circa 3 ani de zile.

– Deci cei care, bazându-se pe promisiunea și pe onoarea Guvernului s-au contorizat, pe banii lor, în 1994 sau în 1995 vor primi banii - dacă îi vor primi! - prin 2005, 2006. Așadar, după mai bine de 10 ani, când datorită inflației sumele ce ar trebui deduse din cheltuieli nu vor mai avea nici o valoare. Firește, nu Artermul este vinovat pentru această cacialma pe care ne-o trage Puterea, mai precis PDSR-ul de atunci, rebotezat acum PSD.

În altă ordine de idei, pentru că tot discutăm despre Arad și arădeni cred că se cuvine să subliniem eforturile pe care le-au făcut atât Artermul cât și Primăria și Consiliul Local de-a lungul ultimilor 12 ani pentru a asigura orașului și locuitorilor săi un confort termic corespunzător ca și apă caldă continuu. Spre deosebire de multe alte orașe, inclusiv atât de invidiata Capitală...

– Ar mai fi o treabă cu aceste contorizări în devans, respectiv neconcordanța dintre HG 348/1993 și Legea contabilității care mă obligă, pe mine Arterm, să cumpăr contoarele de branșament din fondurile de investiții, situație în care eu nu pot deduce costul contoarelor achiziționate de asociațiile de proprietari din contravaloarea facturilor lunare.

Racz Rozalia

– Altfel spus, nici peste 3, 4 ani nu sunt șanse ca banii avansați de către populație pentru contorizare să poată fi recuperați?

– Cam așa, dacă Guvernul nu vine cu o modificare a Legii contabilității. Ca și a Legii achizițiilor publice, care, de asemenea, impune restricții foarte severe la achiziționarea de bunuri publice, achiziționare care trebuie să se facă numai pe baza și în urma unei licitații publice.

– Bun, dar în 1993 nu exista nici Legea achizițiilor publice și nici Legea contabilității, exista doar Hotărârea nr. 348 din 20 iulie 1993 emisă nu de o asociație familială din Dorobanți, ci de către ditamai Guvernul României, hotărâre unde se spune răspicat, citâm, din nou: „Achiziționarea și montarea contoarelor pentru populație cade în sarcina distribuitorului..." Adică a dv., a Artermului. De ce n-a organizat Artermul atunci licitația de care vorbiți sau altfel spus cu ce sunt vinovați arădenii pentru neaducerea la îndeplinire a unei Hotărâri de Guvern?

– Am vrea să nu fim înțeleși greșit, nimeni nu acuză arădenii, vrem doar să spunem că, legal, există unele impedimente în rezolvarea acestei atât de spinoase probleme.

Artermul nu se opune debranșării!

– Deși n-o ziceți, este clar că cei care s-au contorizat pe cheltuiala lor nu vor mai vedea niciodată banii! Asta e și un praz verde, vorba olteanului. În altă ordine de idei ce se aude cu debranșarea de la căldură, cum va fi ea organizată anul acesta?

– Noi, Artermul nu punem piedici nimănui, asociația de locatari fiind cea care hotărăște dacă-și dă sau nu-și dă acceptul pentru debranșarea de la căldură.

– De acord, dar pentru că în această problemă domnește o foarte mare confuzie, am vrea să reiterăm un lucru pe care ziarul „Adevărul" l-a subliniat nu o dată și anume acela că - cel puțin până în prezent - nu există nici o lege care să interzică debranșarea de la căldură.

– Legea locuinței, Legea 114/1996, spune, totuși, ceva...

Ce spune legea despre debranșare?

– Da, spune, dar iată ce, citâm din Normele de aplicare a Legii 114/1996: „Schimbarea destinației locuințelor și / sau a spațiului cu altă destinație decât aceea de locuință situate în clădiri colective se face numai cu acordul asociației de proprietari și în mod obligatoriu a proprietarului direct afectat..." Deci, legea se referă la schimbarea destinației locuinței, adică la transformarea ei în, știu eu, într-un magazin alimentar sau într-un salon de coafură, simpla debranșare a unui calorifer neputând fi în nici un caz o „schimbare a destinației locuinței" și ca atare, logic, o asemenea treabă nu are nevoie de acordul asociației de proprietari sau al vecinilor celui în cauză! Nu discutăm despre disconfortul și evidentul efect pe care îl are debranșarea asupra vecinilor, nu, ci doar despre baza sa legală, ca să spunem așa .

Ioan Crișan

– Ce se întâmplă? Artermul nu se amestecă în chestiunile de bucătărie ale asociațiilor de proprietari, dar întrucât noi avem un contract de furnizare a energiei termice nu cu un locatar sau altul, ci cu asociația de proprietari și pentru că în acest contract este stipulată obligația consumatorilor de a ne comunica în scris „orice modificare a elementelor care au stat la baza întocmirii contractului" - prin aceasta înțelegându-se și modificarea suprafeței termice - Artermul pretinde acel acord de debranșare semnat de către reprezentanții asociației de proprietari.

– Deci, pentru oficializarea debranșării, veți pretinde și în acest an acel atât de controversat acord?

– Pretindem, pentru că, repet, noi avem un contract cu asociația și pentru că acel contract prevede așa ceva.

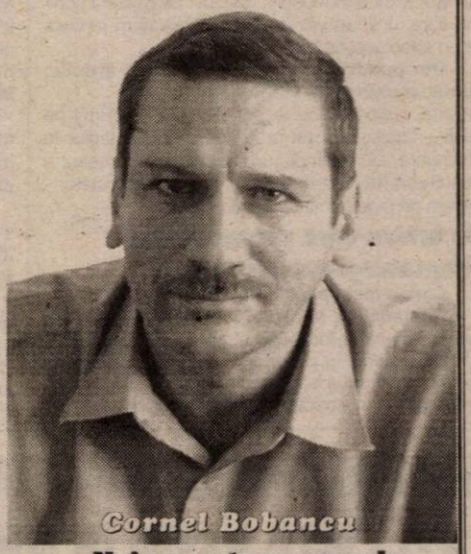

Cornel Bobancu

Noi nu putem amenda pe nimeni!

– Am reținut, dar ce se întâmplă dacă o asociație aprobă debranșarea cerută de unii locatari fără acordul dv.? Sau, mă rog, fără înștiințarea dv.

– Nu se întâmplă nimic...

– Puteți să-i sancționați sau să-i amendați cumva?

– Cinstit, nu!

– V-am întrebat pentru că asemenea lucruri s-au petrecut și anul trecut și în mod cert se vor petrece și anul acesta. Și s-au petrecut pentru că - repetăm a mia oară! - nici o lege din România nu-mi interzice să-mi debranșez - dacă vreau - o cameră sau întregul apartament. Cu sau fără aprobarea comitetului sau a celorlalți locatari!

– Așa este, dar dincolo de contractul de care vorbeam, noi, Artermul întocmim factura lunară de încălzire în funcție de suprafața radiantă și, ca atare este normal, nu? ca orice modificare a acestei suprafețe radiante - în plus sau în minus - să ne fie anunțată.

– Perfect, dar, încă o dată legal discutând, asociația de proprietari nu are nici un drept să refuze debranșarea cerută de un locatar!

– V-am spus, aceasta este o problemă care ține exclusiv de asociația de proprietari...

– Am înțeles. În concluzie: fiecare asociație va face cum o taie capul! Astfel, în vreme ce unele vor accepta debranșarea, altele - deși nici o lege nu pretinde așa ceva - o vor refuza. De aici, certuri și nervi cât pentru un an! Dar, ce să faci? Acesta este unul dintre „avantajele" celor care locuiesc la bloc. Ca și consecințele ambiguității unor legi, precum Legea 114/1996.

MIRCEA DORGOȘAN
FOTO: V. MUSCA

Stagiunea Teatrului de Stat Arad

SPECTACOLE, PROIECTE, INVESTIȚII

*interviu cu Ion Văran, directorul Teatrului de Stat Arad

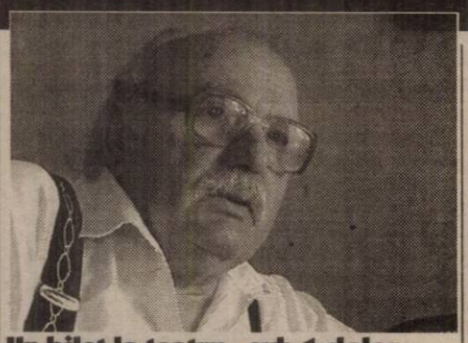

Un bilet la teatru - sub 1 dolar

-Dle director, de o lună s-a încheiat stagiunea de spectacole la teatrul arădean. Cum arată un bilanț în cifre al acestei stagiuni?

-Am avut 6 premiere, 31 000 de spectatori, 154 de spectacole, 10 spectacole oferite gratuit de instituția noastră pentru pensionari și copii defavorizați. Am organizat și 3 deplasări în străinătate (Ungaria și Iugoslavia), unde am jucat pentru românii de acolo. Putem spune că suntem teatrul cu cele mai mari venituri proprii și cu biletele cele mai ieftine. În această stagiune, prețul unui bilet a fost sub 1 dolar (30 000 de lei și 15 000 de lei cu reducere). Anul viitor probabil vom mări puțin prețul biletelor, însă nu peste 40 000 de lei. Numărul abonamentelor la elevi și studenți pe stagiunea trecută s-a ridicat la 2 700. Tot în stagiunea trecută, pentru prima dată după Revoluție, am jucat în peste 50 de localități ale județului, spectacole pentru copii. Trupa noastră a jucat în cămine culturale, în condiții precare, uneori și câte trei spectacole pe zi, dar efortul lor a fost deplin răsplătit de bucuria copiilor, care, unii, au văzut pentru prima oară în viața lor un spectacol de teatru.

-Din punct de vedere al nivelului artistic, sunteți mulțumit de stagiunea trecută?

-În artă, niciodată nu te poți declara mulțumit pe deplin. Totuși, constat progrese față de stagiunile anterioare. De exemplu, un spectacol interesant a fost **Castelul**, foarte dificil, însă - surprinzător - extrem de bine primit de public.

Un teatru care promovează dramaturgia românească

-Care a fost spectacolul cel mai des jucat?

-Îmblânzirea scorpiei, poate și pentru că a avut premiera la începutul stagiunii. Pe lângă cele șase premiere, în repertoriul stagiunii trecute au mai fost alte nouă spectacole, montate în stagiuni anterioare. Un spectacol de mare succes a fost **Apropo, ați chemat pompierii?**, one-man-showul lui Zoltan Lovas, care a și luat premiu de interpretare la Festivalul de Teatru Scurt de la Oradea. De trei ani se joacă și **Anonimul venețian** și **Patima roșie**, ambele în regia lui Ion-Ardeal Ieremia. Un spectacol care nu a avut succesul scontat a fost **Vacanță în Guadelupa.** Ne așteptam să se joace mai mult, dar se pare că oamenii nu mai sunt așa de interesați de politică, fie ea și ridiculizată. Să nu uităm cele două premiere absolute montate la noi în stagiunea trecută; este vorba despre **Nunta** de Ion Corlan și **O zi din viața lui Nicolae Ceaușescu**, de Th. Denis Dinulescu. De altfel, instituția noastră și-a făcut un scop din a promova dramaturgia românească. Din cele șase premiere ale stagiunii, patru sunt pe texte de autori români.

-Ați remarcat în repetate rânduri că Teatrul de Stat Arad este deficitar la capitolul „promotion". Ați făcut ceva în acest sens? Teatrul arădean se regăsește mai des în presa de specialitate?

-Există o reținere a criticilor din Capitală în a se deplasa la Arad, reținere justificată de distanța geografică. Totuși, în acest an, toate spectacolele noastre au fost consemnate de presa centrală, de către cronicari reputați ca Dumitru Chirilă, Alice Georgescu, Marilena Țepuș. În marea lor majoritate, cronicile sunt obiective și reflectă realitatea.

-Anul trecut, ați început, prin câteva spectacole, un proiect de teatru în spații neconvenționale. L-ați continuat?

-Da, împreună cu Casa de Cultură a Municipiului, cu care realizăm spectacole de acest fel, la Teatrul Vechi vara și în foaierul Sălii Studio iarna. E pentru prima dată când, în această formulă, am produs un spectacol de operetă, **Orfeu în Infern**, al cărui suflet este prof. Viorel Dihel.

-Și pentru că ați pomenit de Sala Studio, cum stați cu lucrările de refuncționalizare și modernizare a sălii, care se anunța a fi unul din cele mai moderne spații de teatru din țară?

-Din punct de vedere al construcției, lucrările s-au încheiat. Consiliul Local a investit aici aproape 2 miliarde de lei. Am primit deja bani și pentru construcția gradenelor mobile care în toamna asta vor fi puse în funcțiune. Însă ne lipsesc dotările tehnice, pentru care avem nevoie de o sumă aproape egală cu cea pentru reconstrucție. Consiliul Local face eforturi substanțiale pentru teatru și dacă s-au găsit bani până acum, sunt convins că se vor găsi și pentru dotarea tehnică. Chiar Ion Caramitru a fost impresionat de Sala Studio și ne-a promis sprijinul UNITER în realizarea proiectului nostru de a demara la Arad un Festival al Teatrului de Studio.

„Acum nu mai plouă în teatru"

-Pe lângă această investiție de proporții, ce alte investiții s-au mai făcut?

-Anul trecut s-a reparat acoperișul. Acum nu mai plouă în teatru. O sumă importantă s-a alocat și pentru repararea spațiilor adiacente Sălii Studio. Urmează marea problemă a reparației și restaurării exterioare a clădirii. Anul acesta s-au alocat bani pentru proiectul de restaurare a fațadei. Probabil că în doi ani se vor termina și aceste lucrări.

Nici în acest an nu vom vedea „Unchiul Vanea" de la „Bulandra"

-Despre Festivalul de Teatru Clasic din octombrie ne puteți spune ceva încă de pe-acum?

-Din punct de vedere financiar, avem emoții. S-a alocat o sumă, însă la prețurile astea e insuficientă. Nici în plan artistic nu e ușor. Selecționerul Festivalului va fi Ion Parhon, fratele regretatului Victor Parhon. Confirmare sigură nu avem decât de la Craiova, **Revizorul**. Teatrul „Bulandra", după ce a promis că vine cu **Unchiul Vanea**, pleacă în Mexic în acea perioadă. După ce am discutat cu Dorina Lazăr ca Teatrul Odeon să vină cu **Gaițele**, spectacol cu două travestiuri, nici ei nu mai pot veni, fiindcă...unul din actori joacă în **Unchiul Vanea**. În general, foarte puține teatre au spectacole pe texte clasice. Dar asigurăm publicul că, oricare ar fi eforturile, festivalul se va ține și nu vom face rabat la nivelul artistic al spectacolelor.

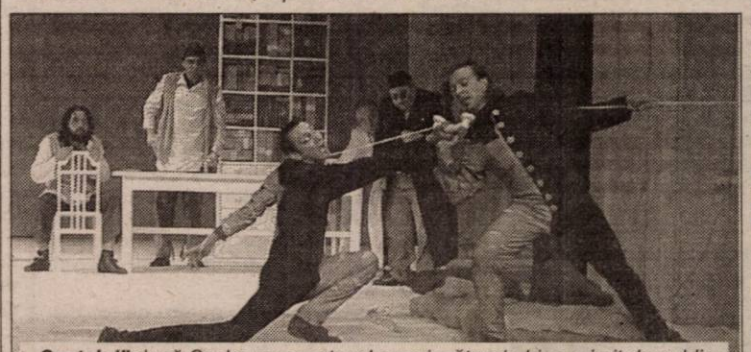

„Castelul" după Caska *un spectacol surprinzător de bine primit de public.*

-Să revenim la Teatrul de Stat Arad. La ce premiere să se aștepte publicul la începutul stagiunii viitoare?

-S-a repetat deja la două spectacole. Unul este în premieră pe țară, **Jucătoarea de cărți**, de autorul grec Dimitri Psathas, un fel de Caragiale al grecilor. Piesa este o comedie ușoară, a cărei traducere îmi aparține, regia spectacolului fiind semnată de Laurian Oniga. Cu acest spectacol vom deschide stagiunea viitoare. Cel de-al doilea este în premieră absolută, **Rege, preot și profet,** un text cu tematică religioasă scris în 1946 de Radu Stanca. Cu acest spectacol, în regia lui Radu Dinulescu, vom intra în Festival. De mai largă perspectivă sunt propunerile regizorilor L. Oniga - **Regele Lear** și R. Dinulescu - **Tartuffe**. Ștefan Iordănescu s-ar putea să monteze **Don Quijote**, cu Iulian Copacea, însă deocamdată nu e ceva sigur. Un proiect amânat este un spectacol cu tematică din viața rromilor, minoritate care nu se regăsește în viața teatrală a Aradului. Dacă se realizează, acest proiect va fi încredințat actorului bucureștean Marian Ghenea. Ion Caramitru și-a exprimat dorința de a monta un spectacol aici, o piesă americană contemporană, în care ar putea și juca.

Regizorul Alexander Hausvater va monta un spectacol la Arad!

-Despre marele proiect pentru stagiunea viitoare nici nu ne-ați vorbit încă...

-Dacă nu se întâmplă nimic neprevăzut, regizorul Alexander Hausvater va monta un spectacol la Arad. A avut deja discuții cu colectivul nostru și a fost foarte mulțumit. Repetițiile vor începe pe la jumătatea lunii octombrie, iar premiera va fi în jurul datei de 20 noiembrie. Pentru cei care nu știu, Hausvater este regizor canadian care montează în toată lumea; toate spectacolele lui fac vâlvă, este un regizor ale cărui creații nu trec neobservate. Sperăm să ducem la bun sfârșit acest proiect.

CĂTĂLINA LATU
Foto: ONORIU FELEA

O importantă lucrare din domeniul istoriei contemporane:

Dr. Petru Groza în istorie: Mărturii și documente

În editura „Destin" 2002 din orașul Deva a apărut de curând lucrarea cu titlul de mai sus. Apariția ei se datorează ilustrului prof. și publicist Ioachim Lazăr care, la îndemnul fundației „Petru Groza" a trecut prin filtrul rațiunii istorice, prezentând cititorului un personaj de primă mărime: dr. Petru Groza, fost demnitar politic între 6 martie 1945 până la trecerea sa în neființă în 8 ianuarie 1958. Autorul trece în revistă etapele vieții și ale ascensiunii acestui controversat personaj, personaj de provenință hunedoreană, mai precis din comuna Băcia. Copil de oameni cu stare dar, în același timp dotat cu mare inteligență, acesta face studii strălucite în țară și străinătate, devenind un avocat iscusit și perspicace în diverse probleme administrative și comerciale.

Intră în politica vremii, participând la Marea Unire și apoi la alte acțiuni politice de anvergură lucru recunoscut și necontestat. După 23 August se alătură așa ziselor forțe revoluționare intrând în cele două Guverne: Sănătescu și apoi Rădescu iar în cele din urmă, la 6 martie devine Prim Ministru al țării. Deși era un om deosebit de bogat, nu i se reproșează acest lucru și cu deosebită abilitate reușește să tempereze zelul unor tovarăși veniți în țară cu Armata roșie. La a 18 zi de guvernare se legiferează reforma agrară prin care o parte din țărănimea săracă primește pământ pentru ca 3 ani, mai târziu să înceapă cooperativizarea agriculturii așa cum a fost ea.

Personajul nostru este prezent în toate acțiunile întreprinse de către noul regim ce se instalase și autorul cărții caută să ne convingă că acesta ar fi fost întotdeauna tamponul între cei duri din conducere și marea masă de intelectuali potrivnici puterii comuniste. În carte există exemple concrete în care intervenția acestuia a fost roditoare și mai ales folositoare în acele vremuri de tristă amintire. Este știut faptul că toți cei care se împotriveau, în special intelectuali și militari, își găseau sfârșitul în lagăre, în închisori, în domicilii forțate etc.

Cartea se citește cu interes deosebit și prin conținutul ei ne prezintă fața necunoscută a unui om contestat dar, care a reușit să facă ceva pentru cei nedreptățiți în acele vremuri.

Prof. ȘEPTIMIUS PĂCURARIU

IONEL PERLEA ? MARE, MARE DIRIJOR!

Exclamă maestrul FRANCESCO DE MASI

❑ Francesco de Masi vorbește bine românește. A învățat limba noastră în 1940, când tatăl său lucra la Legația italiană din București o Cariera dirijorală l-a apropiat de scenele românești și de muzicienii noștri o L-a apreciat pe Ionel Perlea, sub bagheta căruia a cântat, la Napoli, pe când era student o Cariera didactică a desfășurat-o la Conservatorul din Napoli și la Academia „Santa Cecilia" - Roma .

– Cum ați colaborat cu muzicienii români?

– S-a întâmplat să vină la Roma, în 1968, pentru un concert, maestrul **Iosif Conta**. Eram, pe atunci, vicedirector al Orchestrei Radio Roma. Directorul mi-a spus să mă ocup eu de el că știu românește. Așa a început o prietenie. El m-a invitat să vin aici pentru vacanță, adăugând să aduc și fracul. Am făcut un concert la Brașov. Am venit apoi la Operă unde am făcut „Butterfly", Trubadurul", „Traviata". Au urmat Craiova, Brașov, Cluj, Iași, Ploiești, concerte simfonice, spectacole de operă.

– Ați ajuns, astfel, să cunoașteți bine viața muzicală românească. Cum apreciați orchestrele noastre, muzicienii români ?

– Orchestra aici e foarte bună. Am lucrat bine chiar dacă un timp scurt. În doar trei zile de repetiții e greu de făcut „Stabat..." de Rossini. A mers bine. Și corul era bine pregătit. Nu contează ce se spune despre o orchestră, contează ce fac oamenii. Orchestra este un instrument făcut din oameni și dacă găsești „cheia", poți să faci ce vrei.

– Care ar fi, în acest moment, cea mai bună orchestră italiană?

– Dacă facem o comparație cu orchestrele, în general, sunt orchestre foarte bune Scala, neapărat; Santa Cecilia, de asemenea, și Florența. Dacă socotim mai înalt.... Am dirijat orchestra din Boston nici nu se poate gândi.

– Sunt orchestrele americane mai bune decât cele italienești ?

– Da. Sunt!

– De ce ? De teama de a nu le spune dirijorul: „mulțumim, de la repetiția aceasta am încheiat colaborarea" îi face pe instrumentiști să fie permanent în formă maximă?

– Da, în primul rând ! După aceea, poate câștigă mai mult și nu au nevoie de alte mijloace de susținere. Sunt și orchestre foarte mari. Când dirijezi o orchestră cu 20 viori prime, 20 vioara a doua, 18 viole...

– Pentru Mahler, Bruckner?

– Pentru orice. Un piano cu opt violine e una. Un piano cu 20 de violine este altceva. Am fost odată, la New York, să caut pentru Festivalul de la Spoletto niște instrumentiști , specializați pe jazz simfonic. Mi-au dat o listă cu 35 000 de instrumentiști , toți din New York. Oameni foarte pregătiți. În Europa, cele mai bune orchestre le au Filarmonica din Viena, Filarmonica din Berlin și, poate, London Symphony. Pe când în America, New York, Los Angeles, Boston, Philadelphia. La Philadelphia au cumpărat sute de instrumente Stradivari, Amati. Cine cântă în orchestră primește un Stradivari.

– Se poate numi asta muzică sau industrie ?

– Este muzică. La Boston când am dirijat, am văzut că orchestra nu intra împreună. Fiecare cum ajungea, se așeza la pupitrul lui și începea să cânte. Săteau acolo și repetau fără dirijor. Așa ceva n-am văzut în viața mea!

– La repetiție, am observat că ați controlat sunetul în diferite locuri din biserică...

– Toscanini spunea: „în biserică se face misa, muzica trebuie făcută în teatru".

– Voiam să vă întreb dacă prin 1945 ați auzit în Italia de Ionel Perlea?

– Mare, mare, mare dirijor!

– Toscanini i-a transmis de două ori bagheta sa întâi în Italia și apoi, în Statele Unite, la Met. L-ați văzut vreodată dirijînd?

– Desigur. Chiar l-am cunoscut.

– Când și unde ?

– Prin 1947-49, el a venit la Napoli, la San Carlo. A dirijat „Don Giovanni", „Nunta lui Figaro", „Bărbierul din Sevilla".În studenție, cornist fiind, eram chemat să substitui în orchestră. Atunci am și cântat cu el, era nemaipomenit..

– Prin ce anume ?

– În primul rând a fost foarte echilibrat. Cum a pregătit cântăreții. Niciodată n-am auzit așa un „Don Giovanni". Păcat că s-a îmbolnăvit și a dirijat după aceea numai cu o mână. Am niște discuri de atunci, foarte, foarte bine făcute. Avea contract cu RCA, la Roma și a lucrat toate discurile. Mare, foarte mare dirijor!

– Cum era la repetiții? Vorbea mult?

– Nu, nu vorbea mult, era foarte exact și așa de clar, eficient. Pregătea,totdeauna, cu mare atenție compartimentul de cântăreți. Când spunea ceva așa și era. Mare, mare dirijor! Eu am avut doi mari profesori **Paul van Kempen** și **Franco Ferara**, **Kempen spunea: Când dirijorul vorbește mult nu-i bun**. Să faci, nu vorbi! **Iosif Conta** este, aș spune, al treilea maestru al meu. Am învățat de la el. Are un gest nemaipomenit de precis și am o admirație foarte mare pentru el. Nu suntem departe ca vârstă și am înțeles multe de la el. Un foarte bun muzician este și **Vlad Conta** și un mare pianist. Am văzut câteva concerte foarte bune, pe care le-a făcut la Lugano, în Elveția.

– Ne bucură aprecierile la adresa celor doi dirijori, mai ales că sunt arădeni de ai noștri.

Interviu realizat de
DANA TODOR

Cum era de așteptat

ABSOLVENTELE „NUMBER ONE" ALE ARADULUI PLEACĂ ÎN AMERICA...

Ana-Maria Effler

*Pe podiumul absolvenților premianți din acest an sunt trei fete; cele trei șefe de promoție de la cele mai prestigioase licee arădene: **Ana-Maria Effler** de la **Colegiul Național „Moise Nicoară"**, **Diana Iercoșan** de la **Colegiul Național „Elena Ghiba-Birta"** și **Diana Bondiș** de la **Liceul Pedagogic „Dimitrie Țichindeal"**. Ele sunt cele mai bune eleve în acest an școlar. Cum se vede din perspectiva lor învățământul românesc? Este programa școlară supraîncărcată și pentru niște șefe de promoție, cum se plâng majoritatea elevilor și chiar unii profesori? A învăța este o corvoadă? Este o întâmplare că podiumul este ocupat exclusiv de fete? Pentru elevii care învață mai există apelativul „tocilari"? Ce le așteaptă după Bac? Acestea sunt doar câteva repere în discuțiile pe care le-am avut cu cele trei șefe de promoție.*

Învățatul - o corvoadă?

A fost greu în toți cei patru ani (cinci pentru Diana de la Pedagogic) de liceu?, le-am întrebat. Spre surprinderea noastră, nici una din cele trei „șefe" nu s-a plâns de cât le-ar fi chinuit școala. **Diana B.** ne-a mărturisit că pe ea exemplul tatălui ei a ambiționat-o să învețe bine, să știe multe. **„Tatăl meu este medic și are o cultură generală foarte vastă. E un model pentru mine."**, spune ea. Succesele ei școlare s-au datorat și firii calme, stăpânirii de sine: **„Întotdeauna am fost calmă înainte de lucrări. Niciodată nu m-am stresat, cu atât mai puțin pentru o notă."**. Și nota mare venea de la sine. Diana a avut în fiecare an Premiul I.

Nici pentru cealaltă Diană (de la „Ghiba-Birta") nu a fost greu. Mai ales că era la o clasă cu profil real (informatică), unde pentru majoritatea materiilor nu trebuia să tocești, ci să faci exerciții. Diana nu a prea avut concurență pentru laurii de premiantă, nu pentru că ar fi avut colegi incapabili, dimpotrivă, **„erau băieți deștepți, preocupați de calculatoare, cărora nu le prea păsa de note."** Cum se face că ei îi păsa? **„Am învățat pentru că așa m-am obișnuit."**, a fost răspunsul.

Ana-Maria a fost în clasa știută ca fiind cea mai bună de la „Moise Nicoară", matematică-fizică-engleză. Așa stând lucrurile, Ana-Maria recunoaște că **„ar fi fost mulți colegi care ar fi putut fi ei șefi de promoție. Eram vreo șapte foarte buni."** Totuși, în cei patru ani de liceu, Ana-Maria a luat de două ori Premiul I și de două ori Premiul II. De ce ea și nu unul dintre ceilalți șapte? **„E o chestie de orientare. De exemplu, la sfârșitul semestrului ți se oferă șansa de a-ți mări media și unii nu mai au chef, așa că nu profită de ocazie. Este vorba de a avea mereu grijă de medii, de note, de a ști cum stai."**, explică ea. Cu toate acestea, cele trei ne-au mărturisit că nu trăiau mereu sub teroarea notelor, a mediilor, nu își făceau tot timpul calcule.

Diana Bondiș

Fără invidii

Poate și pentru că au fost în tabăra învingătorilor, premiantele consideră că, în general, profesorii au fost obiectivi și au dat notele pe merit. **„Chiar dacă unii colegi se plângeau că o notă se lua și în funcție de celelalte note din catalog."**, spune Diana I. La profesorii ei, Ana-Maria a apreciat faptul că dădeau note bune chiar dacă ai chiulit sau dacă înainte nu ai învățat așa de bine; cu alte cuvinte nu purtau pică, nu erau ranchiunoși. Fără falsă modestie, și Diana B. recunoaște că a luat notele pe merit.

Le-au numit vreodată colegii „tocilare"? Poate în glumă. **„Doar în gimnaziu exista chestia asta."**, își amintește Diana I. La modul serios, nu au avut de făcut față acestei meschinării din partea colegilor. Dimpotrivă; **Dianei B.** celelalte 25 de colege (doar fete erau în clasă) obișnuiau să-i ceară părerea în toate. Dacă a fost la început vreo rivalitate, acest lucru a făcut-o să fie mai bună. Însă până la urmă s-a înțeles bine cu colegele, după ce ele s-au împăcat cu un principiu al Dianei care o împiedica să le „sufle" colegilor la răspuns, și anume că **fiecare să ia nota pe cât merită.** Și Diana de la „Ghiba-Birta" a mărturisit că nu a simțit decât apreciere din partea colegilor. Poate și pentru că îi ajuta, celebrele „colaborări" la lucrările scrise. Ana-Maria este de părere că poate tocmai de aceea nu s-au confruntat cu invidia colegilor, pentru că îi ajutau, nu erau închise, rele, egoiste. În clasa ei exista acea emulație care uneori ia forma întrajutorării. **„Era interesant cu atâția buni în jurul meu."**, remarcă ea. Cât despre invidie, **Ana-Maria** nu găsește nici un motiv pentru care colegii ei ar fi putut să o invidieze: **„Puteau și ei, dacă învățau, să ia aceleași note."**

Diana Iercoșan

„Nu poți învăța bine la toate materiile"

Totuși, chiar de la înălțimea unor șefe de promoție, programa școlară pare destul de încărcată. **„Nu poți învăța bine la toate materiile."**, e de părere Diana I. Ana-Maria a simțit și din partea profesorilor un ajutor în acest sens, și anume că, mai ales spre sfârșit, țineau cont de supraaglomerarea elevilor și nu cereau decât strictul necesar. Cu toate acestea, în cei patru ani de liceu ea a reușit nu doar să fie premiantă ci și să participe la Olimpiadele Naționale de fizică și engleză, iar la fizică să și ia Premiul II și Mențiune. Ba chiar a avut impresia că, deși lipseai din acest motiv, **„profesorii te plăceau și mai mult dacă mergeai la Olimpiade."**

Poate mulți elevi sau părinți se întreabă cum au reușit, dacă există vreun secret al mediilor mari, al premiilor. Discutând cu cele trei „the best" ne-am convins că nu se poate vorbi despre o **știință** a învățatului bine. De exemplu, Diana I. ne spunea că ea se întindea pe toată ziua cu temele, că făcea pauze dese și nu avea un ritm susținut. Ana-Maria își făcea temele scrise repede și integral („așa m-am obișnuit"), după care se apuca de învățat, dar fără chef. Meditații au făcut amândouă, la engleză și la matematică. Ca pentru orice elev obișnuit, nici pentru Diana B. învățatul nu a fost întotdeauna numai o plăcere. **„La unele materii învățam cu plăcere, la altele nu."**, spune ea. Însă chiar dacă nu știa perfect la lucrări, se străduia să scrie TOT ce știe. Și ea a luat ore particulare, în ultimul an la matematică și la germană iar la engleză, din clasa a X-a.

De pe „podium", în ... America!

Acum cele trei șefe de promoție dau Bac-ul, cot la cot cu colegii lor. Însă Ana-Maria și Diana I. nu mai au emoțiile pe care le au ceilalți, pentru că ele au fost deja acceptate la facultate în ... America. Ana-Maria va fi bursiera celei mai bune universități politehnice din SUA, Caltech (California Institute of Technology), unde va studia în principal fizica, iar Diana are o bursă la Occidental College. Deja ele răsfoiesc pliante cu cursurile pe care le vor avea, își aleg colegii de cameră. Se pare că, în ultimii ani, elevii buni iau tot mai mult calea Americii pentru a-și continua studiile. Dacă la „Moise Nicoară" această practică a devenit aproape o tradiție, nu același lucru se poate spune și despre „Ghiba-Birta". Diana este singura elevă care va reprezenta acest colegiu în State. Însă, până a ajunge aici, au avut mult de lucru. În timp ce colegii lor se distrau sau făceau ce aveau chef, cei care au ales acest drum au petrecut ore pregătindu-se pentru testele internaționale (TOEFL și SAT), au făcut drumuri la Budapesta pentru a da aceste examene, au alergat după recomandări din partea profesorilor, au completat zeci de „application forms", au scris eseuri. Dacă cineva se întreabă la ce le-a ajutat concret să fie șefe de promoție, acesta este un posibil răspuns: le-a crescut șansele de a fi acceptate cu bursă la facultățile americane. Nu că acesta ar fi singurul criteriu; americanii nu vor „tocilari", ci oameni cu înclinații multiple. Iar cele două au făcut și sport, Diana a fost și în echipa de debate a școlii. Totuși, remarca Ana-Maria, **„americanii nu-și dau seama ce mult timp ne ia nouă școala. Elevii lor au timp și pentru altceva decât pentru școală, ba chiar și pentru muncă voluntară, pe când la noi nu e așa."** .

Diana Bondiș intenționează să dea la Germană - Engleză la Timișoara. Poate după ce termină facultatea va face studii postuniversitare în străinătate. Însă nici dacă i-ar fi venit ideea să „aplice" la o facultate afară, nu ar fi ales America. **„E departe iar eu sunt foarte atașată de tradiția europeană."**, spune Diana.

***

Atât despre cele trei **number 1** din acest an școlar. Sperăm că dacă au existat prejudecăți în privința „fetelor care învață bine" am reușit să le spulberăm. Iar dacă nu, oricum pierderea nu e a lor, ci a celor care ar putea, însă din lene, spirit de turmă, sau alte motive, se pierd prostește.

CĂTĂLINA LATU
ANCA LASC
FOTO: ONORIU FELEA

SPRIJIN PENTRU COPIII ROMÂNILOR DE DINCOLO DE FRONTIERE

◆ dialog cu prof. PAVEL SÂRBU, inspector școlar general la I.Ș.J. Arad

– Din câte știm, este în plină desfășurare un program guvernamental de sprijinire a copiilor românilor de peste granițe...

– În ultima perioadă, Guvernul României a început contactele directe cu reprezentanții românilor din Ungaria și Serbia. În acest sens s-au format delegații guvernamentale, conduse de doamna ministru Ecaterina Andronescu (MEC) și din care au făcut parte personalități din Ministerul Informației Publice, Ministerul de Externe, ambasadorii României în țările respective și inspectorii școlari generali din județele apropiate - Arad, Timiș și Bihor.

– La ce concluzii s-a ajuns?

– După abordarea unui complex de probleme, prin hotărârea comună a celor două delegații s-au stabilit contacte concrete la nivelul învățământului (unele ne privesc direct pe noi, inspectoratele școlare, ca vecini, iar altele sunt de competența MEC, cu ministerele din țările respective).

– Ce sarcini revin I.Ș.J. Arad?

– Aș preciza că I.Ș.J. Arad a demarat această colaborare cu mulți ani în urmă, atât în ceea ce privește românii din Ungaria cât și cei din Serbia. Acum am stabilit să reluăm schimburile de experiență cu românii din județul Bekes, începând cu grădinițele și terminând cu școlile postliceale. În acest sens se vor face scheme de programe școlare și îi vom sprijini cu manuale, la nivelul ciclului primar, gimnazial și chiar liceal. Directorii și profesorii metodiști din județul Arad se vor întâlni cu cadre didactice din Bekes, atât la Arad cât și la Gyula, vom invita copiii românilor din Ungaria în tabere școlare din România și vom organiza stagii de perfecționare pentru educatoare, învățători și profesori în România.

Am solicitat, la nivelul MEC, să fie trimiși profesori misionari în școlile românești din estul Ungariei. De asemenea, Universitatea „Aurel Vlaicu" a propus un parteneriat în ideea de a înființa, la Gyula, o secție a Colegiului Pedagogic pentru formarea învățătorilor și educatoarelor (vorbitori de limba română).

Din păcate, problema cea mare este că nu toți copiii știu să vorbească românește. Programa din școlile lor prevede că toate materiile se predau în limba maghiară iar limba română se învață doar la o singură disciplină: limba și literatura română.

– Cum este situația în Serbia?

– Spre deosebire de Ungaria, în Voivodina am găsit un interes deosebit al românilor în ceea ce privește păstrarea limbii și culturii noastre. Vizita delegației guvernamentale a început cu o școală din Costei, unde nu se vorbește decât limba română și copiii învață la toate obiectele în limba română.

– Care vor fi primii pași concreți după protocoalele încheiate?

– În Serbia - deși am avut contacte încă din legislatura mea trecută ca inspector general și am stabilit chiar relații de prietenie cu invitații reciproce - acum avem programe concrete. O primă acțiune pe care am propus-o - și care a fost bine primită - este aceea de a se înfrăți școlile din Banatul Sârbesc cu școli din Arad și Timiș. În acest sens, am pregătit, pentru începutul lunii septembrie, o întâlnire la Arad a conducerilor școlilor românești din Serbia (13 școli cu clasele I-VIII, 14 școli cu clasele I-IV și un liceu) cu conducerile inspectoratelor școlare Arad și Timiș și un număr de directori, care vor demara programele de înfrățire (cu referire la sprijinul direct).

În Ungaria, vom începe pas cu pas. Le vom da manuale, dorim apoi să îi aducem să vadă școlile românești, să cunoască elevii din România, să cunoască țara și tradițiile strămoșești. În esență, un pas absolut necesar: să ia contactul cu spiritualitatea românească.

A consemnat,
V. FILIP

La Universitatea „Goldiș"

S-a semnat un protocol de colaborare științifică între Centrul de cercetări medico-biologice și reprezentanții Euroregiunii

Ieri, la sediul Facultății de Medicină a Universității de Vest „Vasile Goldiș", s-a semnat un protocol de colaborare științifică cu Centrul de cercetări medico-biologice. Au fost prezenți reprezentanții Euroregiunii, delegații formate din președinții consiliilor județene din Ungaria, Hunedoara, Petroșani.

Tematica proiectului care se va derula este FACTORII DE RISC TRANSFRONTALIERI AI MEDIULUI ȘI INFLUENȚA ASUPRA MORTALITĂȚII. Cercetările din acest domeniu vor implica Universitatea de Vest „Vasile Goldiș", Direcția de Sănătate Publică și Centrul de Statistică. Banii necesari derulării proiectului sunt aprobați de Comunitatea Europeană.

Invitatul nostru

„BALCANIADA VA FI UN SPECTACOL DE NEUITAT“

afirmă CRISTI MUREȘAN - președintele Las Vegas Racing Team

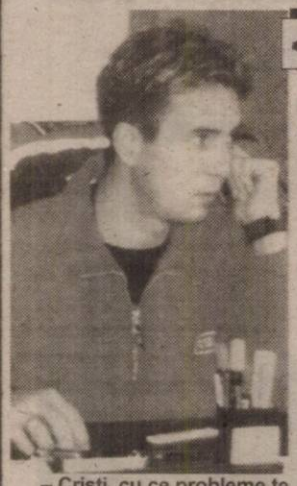

De ani buni, în peisajul motociclismului viteză din România și-a făcut loc un nume: *Cristi Mureșan*. Ambițios, tânăr, bun cunoscător al sportului pe două roți, președintele Las Vegas Racing Team impune tot mai mult respect. Nu se mulțumește niciodată cu jumătăți de măsură. Vrea mai mult. În „nebunia“ lui și dragostea pentru „caii putere“, Cristi crede în construirea circuitului de motociclism viteză la Arad. Dar, în aceste zile, atenția lui este îndreptată spre organizarea celei de-a doua etape a Campionatului Balcanic. Între două telefoane la sponsori și o revizie la un motor, i-am „răpit“ cinci minute lui Cristi...

– Cristi, cu ce probleme te confrunți acum, cu doar câteva zile, înaintea etapei de Balcaniadă?

– Cu probleme financiare, datorită costurilor mari în organizare. Problemele pornesc de la popularizarea acestui sport, datorită faptului că a fost neglijat o perioadă, iar din această cauză atenția celor care ar putea ajuta acest spectaculos sport, a fost îndreptată spre alte ramuri sportive.

– Am înțeles că toate cheltuielile ajung la 10.000 de Euro. De unde acești bani? Cine te-a ajutat până acum?

– Până astăzi (n.a. marți), sigur ne ajută: V. Tabac - prin promovarea produsului Roxel; Lubrifin și Briza Lipovei. Avem depuse cereri la Primărie și Consiliul Județean, de unde, sperăm să obținem niște fonduri, mai ales că, în joc este onoarea Aradului, de a organiza o etapă a Campionatului Balcanic. Sunt în discuții avansate și cu alte firme și sper din tot sufletul să adun fondurile necesare unei organizații model.

– La câți sportivi să ne așteptăm?

– La mulți și valoroși. Oricum, de un lucru suntem siguri, spectacolul e garantat.

– Ce așteaptă Cristi Mureșan de la această competiție?

– În ce privește etapa de Campionat Național, aceleași rezultate ca-n rundele precedente, pentru a mai face un pas spre câștigarea primului titlu național pe echipe din istoria motociclismului arădean. La etapa de Balcaniadă sperăm într-o clasare mai bună ca în etapa precedentă. De altfel, am și pus un accent mai mare pe antrenamentele sportivilor noștri, componenți ai lotului tricolor, dar și pe o pregătire mai bună a materialului sportiv, prin acoperirea clasei Super Bike, cu motocicleta DUCATI (care din motive tehnice nu a fost utilizată la prima etapă). Deocamdată suntem pe locul III în clasamentul pe puncte, dar cu rezultatele bune, pe care contăm la Arad, am putea trece în fruntea ierarhiei balcanice intermediare.

– În finalul discuției noastre, te-aș ruga să transmiți un mesaj pentru spectatorii arădeni pasionați de motociclism.

– Le promitem un spectacol de neuitat. Dorim un public cât mai numeros pentru susținerea sportivilor noștri. Trebuie să creăm o imagine bună în fața oficialităților internaționale, pentru a putea spera ca și pe viitor să sprijine demersurile noastre.

– Îți mulțumesc.

DANIEL SCRIDON

La insistențele patronului de la Jiul

IONUȚ POPA PLEACĂ, ASTĂZI, LA PETROȘANI

Anunțul făcut luni de antrenorul Ionuț Popa, în sensul acceptării unei oferte venite din partea divizionarei C Jiul Petroșani, a atras unele declarații în presă mai mult sau mai puțin veridice. Președintele clubului minier, Ioan Danciu, ar fi spus că nu s-a gândit nici un moment la varianta Popa, pentru postul de tehnician la Jiul, însă Mister are cu totul o altă părere. **M-a sunat aproape zilnic în ultimul timp, întrebându-mă când vin la Petroșani. Am tot amânat răspunsul pentru a vedea ce se întâmplă la UTA. Iar acum neagă totul, e ceva necurat la mijloc...** - ne-a spus principalul „vinovat“ pentru revenirea „Bătrânei Doamne“ în elită, referitor la cele declarate de fostul arbitru petroșenean.

Punctul de vedere al lui Daniel Gherasim, care s-a dat drept noul manager al trupei din Vale, Ionuț Popa l-a combătut în urma unei discuții telefonice purtate cu patronul Jiului, Alin Simota: **„L-am sunat pe Simota să văd în ce măsură Gherasim a avut dreptate în cele declarate în presă. Patronul Jiului mi-a confirmat faptul că nu s-a stabilit deocamdată echipa tehnică, iar vorbele fostului stelist au fost probabil răstălmăcite. Ca dovadă, mâine seară (n.a. deseară) sunt așteptat la Petroșani pentru discuții. Nu văd cum ceva sau cineva mă va putea întoarce din drum. Soarta UTA-ei este demult pecetluită. Clubul se va desființa pentru că nu poate rezista financiar nici măcar în Divizia B sau C. Voi trece pe la club înainte de plecare, pentru a-mi lua rămas bun. E trist că se întâmplă așa, dar când Aradul nu face nimic pentru a avea o echipă în Divizia A își merită soarta“.**

Așadar, astăzi, clubul fanion al Aradului își pierde - poate - cea mai importantă rotiță din mecanismul ce trebuia să funcționeze în primul eșalon. E o pierdere grea și probabil vor urma și altele la fel de dureroase. Jucători, conducători. Și asta numai datorită sfidării unui mit, de care se va alege - până la urmă - cenușa. Și noi, contemporani ai acestei tragedii, continuăm să stăm cu mâinile în sân.

CĂLIN MNERIE

Măcar atât

LUCRĂRILE LA STADIONUL UTA DECURG (APROAPE) CONFORM PLANULUI

Din director sportiv, Dorel Cura a ajuns șeful șantierului de la stadionul UTA. Era și firesc să-l abordăm pentru a ne informa cu privire la stadiul lucrărilor de renovare și reconstrucție a celui mai mare stadion de fotbal din județul nostru. La ora documentării noastre se lucra de zor, după cum urmează:

* **Conar:** structura de rezistență a tribunei I
* **ICIM:** - structura de rezistență a peluzei I
* **Recons:** - renovarea vestiarului echipei gazdă, cel al juniorilor, magazia, dar și anumite lucrări la fațada stadionului.
* **Tehnodomus** - a pus la punct vestiarul oaspeților, punctele sanitare, sala de ședințe, precum și laboratorul antidoping.

Evident, toate aceste lucrări erau supravegheate de specialiști de la SC Proiect Arad.

„Vreau să aduc mulțumiri firmei Inter-Service Mureșul, care a asigurat gresia și faianța pentru vestiarul oaspeților, dar și firmei Tepro-Vest, care ne-a oferit plăcile ondulate necesare tunelului mobil“ ne-a spus Dorel Cura.

Foto: V. MUSCA

Din păcate, nu toți cei care și-au luat, într-o formă sau alta, angajamentul că vor sprijini acțiunea de cosmetizare a stadionului UTA și aducerea lui la nivelul standardelor impuse pentru Divizia A, s-au apucat de treabă. De exemplu, Edil Construct a avut ca „sarcină“ repunerea în funcțiune a tunelului subteran pentru ieșirea jucătorilor, dar cum lucrarea a fost preluată de Ioan Faur de la ICIM (care a mai lucrat în trecut la această porțiune a stadionului) a rămas fără „obiectul muncii“. Reprezentanții firmei mai sus menționate sunt așteptați la stadion pentru a prelua alte lucrări. De asemenea, Arcons-ul nu a preluat nici o lucrare, deși a participat la întrunirea cu oficialitățile locale de pe stadionul UTA. Nici societățile Primăriei, care s-au angajat să rezolve varianta la suprafață a tunelului mobil pentru ieșirea jucătorilor (variantă de rezervă), n-au dat nici un semn de viață. Restanță la capitolul lucrări sunt și cei de la Radio S.N.M., care au promis că se vor ocupa de sonorizarea stadionului și de repunerea în funcțiune a turnului de (re)transmisie radio-tv.

Așadar, cu minusurile de rigoare, putem spune că lucrările la stadionul UTA decurg conform planului. Măcar atât. Că speranțe de a (mai) avea o echipă de Divizia A nu ne-au mai rămas. Poate, doar iluzii. Dar, să nu ne aruncăm deja în brațele disperării, pentru că ziua de astăzi poate aduce minunea. Sau poate, nu...

DANIEL SCRIDON

Începând de astăzi

CUPA ARADULUI LA POLO

Bazinul de înot „Ioan Borza“ din Pădurice, este gazda, începând de astăzi și până sâmbătă, a unui turneu internațional de polo pentru juniori III. Printre participanți se remarcă prezența pentru prima dată la Arad și în România a reprezentativei Africii de Sud, cu două echipe, precum și participarea în premieră la **Cupa Aradului** a italienilor de la **Mestrina Nuoto**. Turneul mai este onorat de Voivodina Novisad (Iugoslavia), de reprezentativa României (fără jucătorii arădeni) și Astra Arad - pregătită de antrenorul Martin Liptak.

Turneul se desfășoară pe parcursul a trei zile, după următorul program: **astăzi**, ora 17 - festivitatea de deschidere, ora 17,15 - Africa de Sud B - Voivodina Novisad, ora 18 - Africa de Sud A - România, ora 19 - Mestrina Nuoto - Astra Arad. **Vineri**, ora 10 - Astra Arad - Africa de Sud B, ora 11 - Africa de Sud A - Mestrina Nuoto, ora 12 - România - Voivodina Novisad, ora 17 - Mestrina Nuoto - Africa de Sud B, ora 18 - Africa de Sud A - Voivodina Novisad, ora 19 - Astra Arad - România. **Sâmbătă**, ora 10 - Astra Arad - Africa de Sud A, ora 11 - Voivodina Novisad - Mestrina Nuoto, ora 12 - Africa de Sud B - România, ora 17 - România - Mestrina Nuoto, ora 18 - Voivodina Novisad - Astra Arad, ora 19 - Africa de Sud A - Africa de Sud B, ora 20 - festivitatea de premiere.

C. ALEX

Bursa știrilor

IOAN BECALI PLEDEAZĂ PENTRU O „COLONIE“ DE JUCĂTORI ROMÂNI ÎN „IL CALCIO“

✒ Cel mai bun fotbalist român din toate timpurile, Gheorghe Hagi, păstrează mari șanse de a ocupa banca tehnică a vicecampioanei țării, F.C. Național. Deocamdată mingea se află în terenul președintelui „bancar“, Gino Iorgulescu, care trebuie să găsească banii necesari pentru un contract decent, ce ar urma să atragă semnătura liderului generației „de aur“ a fotbalului românesc. Pe lista lui Iorgulescu se mai află alți trei antrenori de valoare: Marin Barbu, Viorel Hizo și Ion Marin, toți fără angajament în momentul de față. Neachitarea restanțelor financiare către jucători, reprezintă o altă bătaie de cap pentru bossul din Parcul cu Platani, căci echipa, sau ceea ce a mai rămas din ea, după „dezertările“ lui Gabi Popescu, Mitrovici, Savu și Falub și-a amânat plecarea în cantonamentul de la Câmpulung Moldovenesc până își va primi toți banii. ✒ Impresarul Ioan Becali se bate pentru cauza fotbalului românesc tocmai în Italia. Aici, „negociatorul“ încearcă să le găsească de lucru unor talente autohtone, a căror carieră se află în impas. Este vorba în primul rând de Adrian Ilie, care la 27 de ani a fost renegat de campioana Spaniei, Valencia, și trebuie să-și deschidă noi orizonturi. Becali a fost contactat de Como, echipă nou promovată în prima divizie peninsulară, dar discuțiile se află în fază incipientă. Gică Popescu și-a „rupt“ contractul cu Lecce, după retrogradarea în Serie B și așteaptă să „ancoreze“ tot în II Calcio. Bologna și Perugia și-au manifestat interesul, firav însă. Mijlocașul Paul Codrea e tot mai decis să nu mai continue cu divizionara B, Genoa, care nu și-a rezolvat nici până azi problemele financiare. Surpriza ediției recent încheiate a Seriei A, Chievo, a fost pe fir, dar negocierile au fost sistate după numai o zi. Adrian Mutu nu ar trebui să întâmpine nici o dificultate în a rămâne în cel mai tare campionat din lume, dar deocamdată marile cluburi italiene stau în expectativă. Chivu are și el mari șanse de a trece în „Cizmă“, la Roma sau Inter, dar deocamdată nimic nu e sigur. În acest timp, veteranii Gheorghe Craioveanu și Dan Petrescu nu își vor mai prelungi acordurile cu Villareal, respectiv Southampton și se vor întoarce acasă, la cluburile de top ale Diviziei A. ✒ Dacă reprezentativa de rugby a României este departe de lumea bună a jocului cu balonul oval, „vârfurile“ ei ajung să evolueze la cluburi de primă mână din Europa. Este cazul pilierului Dragoș Dima (23 de ani) care va întări rândurile puternicei formații franceze, Toulouse, ce are la activ 16 titluri de campioană în Hexagon, dintre care 6 obținute în ultimii zece ani. ✒ Rapid București este echipa românească cea mai bine plasată în ierarhia mondială a cluburilor. Statistica valabilă pentru perioada 1 iulie 2001-28 iunie 2002, îi vede pe „giulești“ plasați pe poziția 144, în timp ce campioana Dinamo ocupă locul 159, iar Steaua 163. Lider incontestabil este „regina“ Europei, Real Madrid, urmată de grupările germane Bayer Leverkusen și Bayern München. ✒ Două românce au urcat pe podium la proba individuală de floretă din cadrul Campionatelor Mondiale de la Moscova. Laura Badea a luat argintul, în timp ce colega sa, Roxana Scarlat, s-a ales cu bronzul, la egalitate cu Svetlana Boiko (Rusia).

CĂLIN MNERIE

„ONOARE” PENTRU MAILAT ȘI AGRIȘUL MARE

Dacă la tragerea liniei în Campionatul Județean „Promoție“ am aflat formațiile promovate direct în cel de-al doilea eșalon județean: **Victoria Zădăreni, Chiciora Dud și Victoria Lunca Teuzului**, pentru cunoașterea echipelor ce vor completa seriile din „Onoare“ a trebuit să așteptăm deznodământul miniturneelor organizate de A.J.F. Arad. El a venit la sfârșitul săptămânii trecute odată cu consumarea ultimelor meciuri: Mailat-Cermei 6-0 și Buteni-Ususău 2-1. Așadar, configurația finală a clasamentelor celor două turnee disputate la Pâncota, respectiv Sânleani eu fost:

1. Agrișul Mare	**2**	**1**	**0**	**1**	**3-2**	**3**
2. Ususău	2	1	0	1	3-3	3
3. Buteni	2	1	0	1	2-3	3
1. Mailat	**2**	**2**	**0**	**0**	**13-2**	**6**
2.Cermei	2	1	0	1	3-6	3
3.Seleuș	2	0	0	2	2-10	0

Răsturnând toate calculele hârtiei, ce vedeau favorită la promovare echipa din Ususău, **Voința Agrișul Mare** și-a câștigat dreptul de a evolua în Campionatul Județean „Onoare“. Același lucru este valabil și în cazul **Voinței Mailat**, formație ce s-a impus într-o manieră zdrobitoare în întâlnirile cu echipele din Seleuș și Cermei.

C. MNERIE

A large Multinational Company with a strong position on the Romanian market is looking for dynamic professionals for the following collaborators position:

Sales Representatives
(Reprezentanţi Vânzări
– pentru toate judeţele –)
For all Romanian territory

All applications will be treated in strictly confidence.
Only the selected candidates will be answered.
No materials received from candidates will be sent back.

The candidates will be responsible for
- Enlarging the clients portfolio for the company
- Implementing & Developing sales in one or several counties (including the one where its residence is)
- Maintaining and improving the relationship with the clients by intensively visiting and prospecting the market
- Planning, coordinating and organizing its own activity
- Knowing in details the market in his designated area of responsibility

The candidates should have the following qualifications and qualities
- Sales success oriented – strong previous experience in direct sales is welcomed
- Responsible and well-organized person, creative, open-minded, able to work independently under pressure,
- Strong communication and public relations skills
- Good command of English language
- University degree would be a plus
- Personal car and clean driving license
- Personal PC, e-mail address, mobile & fix phone,
- Availability for extensive traveling

For the above-mentioned positions we offer a challenging job in a professional business environment, high degree of freedom & responsibility, competitive bonus related to performance and an opportunity for a career development on long-term basis.

If you feel you are the right person for this job, please send by 12th of July 2002 at the PO – BOX 13 – 208 Bucureşti, the following:
- Letter of intention
- Curriculum Vitae with a recent photo
- A phone number where we can contact you

(C.A.)

Direcţia Generală a Finanţelor Publice a judeţului Arad

ORGANIZEAZĂ LICITAŢIE PUBLICĂ

pentru vânzare în condiţiile Ordonanţei Guvernului nr. 128/1998 cu modificările ulterioare

a unui număr de
15 AUTOTURISME NEÎNMATRICULABILE (pentru piese de schimb) la următoarele preţuri de strigare:

❒ Fiat Brava/1995	- 50.000.000 lei
❒ VW Golf/1986	- 17.500.000 lei
❒ Fiat Innocenti Elba/1995	- 18.000.000 lei
❒ Audi 80/1988	- 30.000.000 lei
❒ Ford Orion/1987	- 15.000.000 lei
❒ Opel Omega/1987	- 21.000.000 lei
❒ Ford Fiesta/1985	- 15.000.000 lei
❒ Opel Vectra/1990	- 38.500.000 lei
❒ Mazda 626/1983	- 11.000.000 lei
❒ Fiat Siena/1987	- 32.000.000 lei
❒ Fiat Lancia Thema/1987	- 26.000.000 lei
❒ Ford Escort/1987	- 16.000.000 lei
❒ VW Golf/1987	- 19.500.000 lei
❒ Renault 21/1990	- 26.000.000 lei
❒ Peugeot 309/1986	- 18.500.000 lei

Autoturismele se găsesc depozitate în incinta Vămii Turnu şi SC Bodnărescu SRL Nădlac, unde pot fi vizio-nate în ziua de 2 şi 6 iulie 2002 între orele 10-14.

Licitaţia se va organiza la sediul Direcţiei Generale a Finanţelor Publice a judeţului Arad, **B-dul Revoluţiei nr. 77-79,** în ziua de **8 iulie 2002 ora 9,00, cam. 17.**

Participarea la licitaţie este condiţionată de achitarea garanţiei de 10% din valoarea de pornire a licitaţiei în contul 50053519704 Trezoreria Arad.

Pasul licitaţiei stabilit de comisie este cuprins în intervalul 5-20%. Informaţii suplimentare la telefonul 0257/280.633 int. 155.

(2733494)

Peugeot 206 1.4 HDi. Irezistibil de economic.

Echipare standard pentru Peugeot 206 X-LINE 1.4 HDi / 70 CP, cu 5 uşi: servodirecţie, geamuri acţionate electric portiere faţă, închidere centralizată, airbag şofer şi pasager, oglinzi retrovizoare încălzite, tetiere reglabile în înălţime, scaun şofer reglabil în înălţime, banchetă spate rabatabilă, pre-echipare radio cu 2 boxe.

* Consum măsurat în regim extraurban, la viteza stabilizată de 90 km/h

Începând de la: 9.351* EURO.
Leasing 3 ani: • 182* EURO lunar
• 2.783* EURO avans
• 1.855* EURO valoare reziduală

206 PEUGEOT

PEUGEOT. PENTRU CA AUTOMOBILUL SĂ FIE ÎNTOTDEAUNA O PLĂCERE.

AUTO SML - CONCESIONAR PEUGEOT
Calea Timişorii nr. 212, Arad, tel: 057/278.738

* plus TVA

(2346461)

SC ACTIV GROUP SRL

Lichidator al SC AGROINDUSTRIALA ŞAGU SA, cu sediul în jud. Arad, loc. ŞAGU FN, anunţă vânzarea conform Legii 64/1995 prin licitaţie publică deschisă, cu strigare a următoarelor active aparţinând societaţii debitoare:

A. bunuri imobile

DENUMIRE ACTIV	VALOARE DE PORNIRE A LICITAŢIEI
SEDIU AGROINDUSTRIALA ŞAGU - spaţii de depozitare	9.600.000.000
Teren incintă - LOCUINŢE ŞAGU	72.000.000
Teren incintă - FERMA NR. 4 - ŞAGU	200.000.000
Teren incintă - FERMA NR. 5 - ŞAGU	208.000.000
Teren incintă - FERMA NR. 1 - SÎMPETRU GERMAN	120.000.000
Teren incintă - ANEXA FERMA NR. 1- SÎMPETRU GERMAN	68.000.000
FERMA NR.2 - SÎMPETRU GERMAN - fermă zootehnică	7.600.000.000
LOCUINŢE şi teren incintă ATELIER - SÎMPETRU GERMAN	360.000.000
FERMA NR. 10 MĂNĂŞTUR - fermă zootehnică	9.200.000.000

B. bunuri mobile
- **combină New Holland TX-66** la preţ de **1.445.000.000 lei**
- **combină E 281** cu preţul de **10.000.000 lei**
- **cultivatoare combinatoare** cu preţuri între **5.000.000 - 6.000.000 lei**
- **maşina MA6** cu preţuri între **4.000.000 -6.000.000 lei**
- **aparate de stropit** cu preţuri între **12.500.000 - 15.500.000 lei**
- **remorci cisterne 3,6** cu preţuri între **10.000.000-25.000.000 lei**
- **remorcă RM 13** la preţ de **20.000.000 lei**
- **remorci RBA** cu preţuri între **7.500.000-10.000.000 lei**
- **bazin combustibil** cu preţul de **1.000.000 lei**
- **pompă submersibilă** la preţul de **1.000.000 lei**
- **aeroterme electrice** cu preţuri între **2.500.000-3.500.000 lei**
- **staţie Motorola** la preţul de **2.000.000 lei**
- **mobilier divers**

La bunurile mobile şi imobile s-a aplicat o nouă reducere de 10% a preţului de pornire a licitaţiei, faţă de licitaţiile anterioare.

La preţurile menţionate în listă se adaugă TVA-ul. Regulamentele de organizare licitaţiei, pentru fiecare categorie de bunuri, caietele de sarcini pentru bunurile imobile, lista completă a bunurilor mobile, precum şi informaţii suplimentare se pot solicita la sediul societăţii debitoare şi la sediul SC "ACTIV GROUP" SRL, P-ţa Avram Iancu, nr. 10, ap.3. Licitaţia va avea loc în data de **05.07.2002,** începând cu ora **11.00**, la sediul SC "AGROINDUSTRIALA ŞAGU" SA. Pentru bunurile ne-adjudecate, licitaţiile se vor relua în fiecare zi de vineri a săptămânii, la ora 11.00, după o publicitate prealabilă. Taxa de participare la licitaţie, nerambursabilă, este de 500.000 lei/participant, pentru bunuri imobile şi 100.000 lei/participant, pentru bunuri mobile. Garanţia pentru înscrierea la licitaţie este de 10% din valoarea de pornire a licitaţiei pentru fiecare bun. Cumpărarea caietelor de sarcini pentru bunuri imobile, achitarea taxei de participare, achitarea garanţiei de participare la licitaţie şi înscrierile se pot face până cu o oră înainte de începerea licitaţiei. Relaţii la SC "AGROINDUSTRIALA ŞAGU" SA, dna Jurcă Florica, tel. 0257/418.044 sau SC "ACTIV GROUP" SRL tel 0257/214.821, 0744/697.814 dl. Biriş Ioan.

(C.A.)

BARDI AUTO SRL

Calea Aurel Vlaicu nr. 121-125

ANGAJEAZĂ MAGAZIONER - ŞOFER

Cerinţe:
- carnet conducere categ. B
- experienţă maximă 30 ani
- disponibilitate la program prelungit şi flexibil

Avantaje:
- ▲ cunoştinţe în domeniul pieselor auto
- ▲ cunoaşterea limbii maghiare
- ▲ cunoştinţe operare PC

CV-urile se depun la sediul societăţii.
Informaţii suplimentare se pot obţine la tel. 0257-213.465.

(9877718)

Primăria comunei Vladimirescu

judeţul Arad

organizează în data de 15.07.2002, orele 10, la sediul Primăriei Vladimirescu str. Revoluţiei nr. 4 concurs pentru ocuparea funcţiei publice de execuţie de

REFERENT cat. C, clasa I, gradul 2

cu specialitatea contabilitate bugetară.

Condiţii de înscriere la concurs:
- cele prevăzute de art. 6 din Legea 188/1999 privind Statutul funcţionarilor publici
- studii medii de specialitate finanţe-contabilitate
- cunoştinţe de operare pe calculator

Cererile se înscriere la concurs însoţite de documentele justificative cerute de lege se pot depune până în data de 12.07.2002.

Materialul bibliografic şi pentru relaţii suplimentare se pot obţine de la Primăria comunei Vladimirescu telefon 514.101 sau 514.902.

(2733536)

Biroul Executor Judecătoresc Oprea Dan

Lipova, str. Nicolae Titulescu Nr. 10, tel. 093-592.959

Dosar Execuţional nr. 5/2001

În data de 09.07.2002 ora 10,00 se vinde la **licitaţie publică** în loc. Lipova, str. Calea Timişorii nr. 111, următoarele bunuri: gater mic - 45.000.000 lei, circular universal - 20.000.000 lei, maşină de rindeluit pe grosime - 6.000.000 lei, autocamion tip R 10215, neînmatriculat - 60.000.000 lei, proprietate a debitoarei S.C. Filadelfia Eben Ezer SRL.

Informaţii Birou Executor Judecătoresc Dan Oprea, sau Oficiul Juridic al Cooperativei de Credit Banca Populară Phoenix - Arad tel. 0744-294895.

Creditor urmăritor:
Cooperativa de Credit Banca Populară Phoenix - Arad.

(9877712)

Inspectoratul de Protecția Mediului Arad

Face cunoscut agenților economici, instituțiilor de stat și Regia Națională a Pădurilor că SUMELE CE CONSTITUIE VENITURI PENTRU FONDUL DE MEDIU, potrivit L. nr. 293 din 15 mai 2002, publicată în Monitorul Oficial nr. 390 din 7 iunie 2002 se virează în contul Administrației Fondului de Mediu nr. 501714715650 deschis la Trezoreria Sectorului 6, București, făcându-se mențiunea - pentru „Fondul de Mediu".

(2733522)

Este atat de simplu,

MAGELLAN

FAIANTA, GRESIE si OBIECTE SANITARE - MONDIAL LUGOJ
GRESIE PORTELANATA - ALFA CERAMICHE ITALIA
ADEZIVI si GLETURI - HENKEL
MOBILIER DE BAIE - ARTEMA
GIPS CARTON - KNAUF si LAFARGE
VOPSELE, TENCUIELI - CAPAROL

Precum si multe alte produse!!!

VIDE en-gros in DEPOZITUL din Campul Linistii nr. 1

tel : 057 348 535

(C.A.)

S.C. EUROCONSULT S.R.L.

lichidator al **S.C. CARNE S.A.**, cu sediul în Arad, str. Poetului nr. 97-103

Propune spre vânzare

MIJLOACE DE TRANSPORT

- Autoturism ARO
- Autofrigorifică
- Autofurgon frigorific
- Autospecializată transport animale
- Autofurgon Dacia
- Autofurgonetă
- Autoutilitară Dacia

Informații la sediul societății lichidatoare str. Gh. Popa nr. 7, ap.1, Arad sau tel. **0257-257.143, 0257-228.505.**

(2733577)

Consiliul Local Zerind

Anunț publicitar pentru

Organizarea Licitației publice deschise a concesiunii Serviciului Public de distribuție GAZE NATURALE în Comuna Zerind, județul Arad

1. Concedent: Consiliul Local zerind
2. Sediu concedent: Zerind Nr. 1, județul Arad
3. Obiectul concesiunii: Serviciul Public de distribuție a gazelor naturale - Comuna Zerind
4. Durata concesiunii: 49 ani
5. Caietul de sarcini și instrucțiunile privind procedura de licitație și concesionare pot fi achiziționate cu suma de 1.000.000 lei la sediul Primăriei Zerind.
6. Actele doveditoare privind calitățile și capacitățile ofertanților sunt: Licență de distribuție și furnizare provizorie-emisă de A.N.R.G.N. București.
7. Data limită de primire a ofertelor: 29 august 2002, ora 11,00.
8. Locul de primire a ofertelor: Sediul Primăriei Zerind, județul Arad.
9. Ofertanții rămân angajați prin termenii ofertelor pe o perioadă de 60 de zile de la data depunerii.
10. Deschiderea ofertelor: se face la sediul Primăriei Zerind în data de 29 August 2002, ora 12,00.
11. Taxa de participare la licitație: este de 10 milioane lei - sumă care se achită la casieria Primăriei Zerind.

Relații la telefon: 0257/355.656

Primar,
Ing. Ozsvar Zoltan

(2733540)

Ministerul Finanțelor Publice

cu sediul în str. Apolodor, nr. 17, Sector 5 București

organizează în data de **05.08.2002**, orele 9,00, la sediul instituției **CONCURS** în vederea ocupării următoarelor **POSTURI VACANTE DE CONDUCERE:**

■ comisar șef secție Gardă Financiară Arad

- comisar categoria A, clasa I, gradul 1

Condițiile specifice de participare la concurs:
- comisari cu o vechime minimă de 2 ani în Garda Financiară
- studii superioare economice sau juridice cu examen de licență
- vechime în specialitate de 17 ani sau comisar cu o vechime de minim un an în categoria A, clasa I, gradul 2
- comisari care la evaluarea performanțelor profesionale individuale din 2001 au obținut cel puțin calificativul „foarte bun"

■ comisar șef secție adjunct Garda Financiară Arad

- comisar categoria A, clasa I, gradul 1

Condițiile specifice de participare la concurs:
- comisari cu o vechime minimă de 2 ani în Garda Financiară
- studii superioare economice sau juridice cu examen de licență
- vechime în specialitate de 17 ani sau comisar cu o vechime de minim un an în categoria A, clasa I, gradul 2
- comisari care la evaluarea performanțelor profesionale individuale din 2001 au obținut cel puțin calificativul „foarte bun"

Data limită până la care se pot depune dosarele de înscriere este 15.07.2002, la sediul Direcției Generale a Finanțelor Publice a Județului Arad, B-dul Revoluției, nr. 79.

Informații și bibliografia pentru posturile vacante scoase la concurs pot fi obținute la sediul D.G.F.P. Arad, la Serviciul Resurse Umane, telefon **280633, int. 207.**

(2733575)

S.C. MARCOTEX COMPANY S.R.L.

colaboratoare a mărcilor franceze QUIKSILVER, EIDER, RIP CURL

angajează CONFECȚIONERE
- mașini simple
- triplock
- personal auxiliar

SE ASIGURĂ
condiții de muncă și salarizare atractive, bonuri de masă.

Informații suplimentare la sediul din Arad, str. Dâmboviței 23 (zona Fortuna) sau la telefon 250.012, zilnic între 9 - 17.

(9877709)

Compania de Transport Public Arad

anunță publicul călător că datorită unor lucrări de reparații la calea de rulare

SE ÎNTRERUPE CIRCULAȚIA TRAMVAIELOR,

ÎN DATA DE 06 IULIE 2002, pe tronsonul **CET- PODGORIA.**

- Se suspendă traseele de tramvai: **L15, L16.**
- Pe traseele de tramvai L15b, L16b, LCET, se va circula în program normal până în stația de tramvai Podgoria - călătorii vor fi preluați de autobuzele CTP din stația de autobuz Podgoria Terasă până în stația CET.

Transportul călătorilor pe tronsonul PODGORIA-SERE, **va fi asigurat cu autobuze**, care vor circula în programul de mers al tramvaielor: L15, L16 (cap de linie stația de autobuz Podgoria Terasă).

Vă mulțumim pentru înțelegere.

(2733479)

ProSD S.R.L.

angajează referent media

Vă oferim: ❒ program flexibil ❒ posibilități de promovare ❒ proiecte atrăgătoare

Cerințe: ■ dinamism, perseverență ■ abilități comunicaționale

Interviurile vor avea loc miercuri, 10.07.2002 între orele 12,00-15,00 la Casa Sindicatelor (str. Lacului) cam. 47.

Persoanele interesate se vor prezenta cu un C.V.

(2733578)

Doriți să aveți o siguranță împotriva incendiilor corespunzătoare?

Doriți să aveți liniște 5 ani?

Apelați la „ANTIPYR®"

lider în domeniul p.s.i.

NOI
- **verificăm** și **încărcăm** stingătoare de toate tipurile - garanție 5 ani;
- **întreținem** instalații de stingere - garanție 5 ani;
- **executăm** instruirea personalului pe locul de muncă;
- **vindem** stingătoare cu valabilitate 5 ani;
- **asigurăm** toată gama de servicii;

Pulberea ABC utilizată de noi și spumogenul- au valabilitatea 5 ani;

TARIFELE SUNT CELE MAI MICI!!!

Reduceri pentru clienții cu contract pe 5 ani de 20%!!!

Consultanța și transportul sunt gratuite!!!

SUNAȚI LA 0257/ 280.908

Adresa noastră este Arad, str. Gh. Doja, nr. 136

(c.b.)

S.C. MANITOBA TEX SRL

Angajează

confecționere

Cerințe: - experiență mașină Triplock și Uberdeck

Oferta noastră:
- salar atractiv
- ambient plăcut

Informații la nr. de telefon 0257-250.505
Vă așteptăm la sediul firmei pe strada Ursului nr. 21.

(2733493)

Știai că noi suntem aici de 4 ani !!!

puteai să ne cauți de atunci !

Arad, Brașov, Cluj Napoca, Odorheiu Secuiesc, Oradea, Sibiu, Ploiești, Timișoara, Târgu Mureș

Împrumuturi

pentru imobile și alte bunuri

pe 10 ani cu comision 4% pe an, pe 3 ani cu comision 10% pe an.

Informații: tel 057 254 399
Arad str. I.C. Brătianu, nr. 11 (fosta 30 Decembrie)
Program: Luni - Vineri 10 - 17

(C.A.)

Lichidare de stocuri și mijloace fixe cu diminuare de preț de 5% pe licitație până la adjudecare SC Expert SA

În calitate de lichidator al S.C. ALFAR S.A. - SERE Arad, în conformitate cu prevederile Legii 64/1995, republicată, VINDE LA LICITAȚIE PUBLICĂ, DESCHISĂ, CU STRIGARE, în fiecare zi de marți, ora 12.00, următoarele bunuri:

- mașini scris
- benzi transportoare
- diferiți rulmenți
- diferite remorci
- dulapuri frigorifice
- machete protecția muncii
- obiecte de inventar (mese birou, scaune, dulapuri)
- borcane diferite dimensiuni
- mese inox
- pompe Lotru
- trafosudură
- convertizoare sudură
- pompe stropit
- electropompe, cazane duplicat
- balanțe semiautomate
- bancuri de lucru
- conserve legume - fructe
- motoare electrice 22 KW noi
- piese schimb diverse
- autoclave inox 800 l
- mașină de găurit
- diferite mașini unelte

Preț lei (TVA inclus)

moară măcinat pământ (incompletă)	2.000.000
transformator sudură	867.510

Lista bunurilor scoase la vânzare, prețul de pornire și regulamentul de licitație sunt afișate la sediul societății Alfar SA, Calea Zimandului nr. 3.

Relații suplimentare Dl. Tanca Gheorghe, tel. 057-276.101.

(C.A.)

ABONEAZĂ-TE LA ADEVĂRUL

Pentru luna august prețul abonamentului rămâne 60.000 lei

PENTRU ABONAȚI, ZIARUL COSTĂ DOAR 2400 LEI

Se pot face abonamente și pe trei luni, șase luni și un an, abonații nefiind afectați de majorările de preț ulterioare.

Cititorii care doresc să se aboneze la cotidianul „Adevărul" și întâmpină dificultăți în contractarea abonamentelor sunt rugați să sune zilnic, între orele 8-16, la Oficiul Județean de Poștă Arad (tel. 230.850) sau la redacția ziarului nostru (tel. 281.797).

ANIVERSĂRI

LA MULȚI ANI!
iubitelor noastre fiice
SĂRAC FLORICA și GHENGHIU MARIA,
născute AVRAM, în comuna Cermei, la împlinirea frumoasei vârste de 40 de ani. Le dorim tot binele din lume, multă sănătate, fericire, alături de soții lor, copiii lor și alături de noi. Mama Florica Avram și tata Nicolae Avram, din Cermei. (5336839)

VÂNZĂRI APARTAMENTE O CAMERA

Vând apartament cu o cameră, cf. I, Splaiul Prapor-gescu bl. 9B, et. III. Telefon 284616.

Vând apartament o cameră, confort I, str. Miron Costin, zona Gării. Telefon 057-329148. (19126)

Vând apartament cu o cameră, zonă centrală. Telefon 311230. (19466)

Vând garsonieră str. Cocorilor 57, bloc II, ap. 16, zona UTA, preț negociabil. Telefon 246521, vizibil între orele 17-22. (19328)

VÂNZĂRI APARTAMENTE DOUĂ CAMERE

Vând apartament central, 2 camere, et. IV, contorizat apă caldă și rece. Telefon 285501. (19199)

Vând apartament 2 camere, UTA, confort I, contorizat. Telefon 273049. (2669608)

Vând urgent apartament 2 camere, etaj 4/4, contorizat apă, încălzire, parchet, interfon, balcon 6 m, geam la baie, Cal. Romanilor. Telefon 280396, de la ora 17. (19344)

Vând apartament 2 camere decomandate, etaj I, Vlaicu, 10.200 USD. Telefon 0744. 542.931, 279718. (19362)

Vând apartament 2 camere, parter, bun pentru privatizare, str. Transilvaniei nr. 24, colț cu str. Andrei Șaguna. Informații telefon 0722.226.392, 0745.514.375. (19567)

Vând apartament 2 camere, cf. I, contorizat, preț negociabil. Telefon 280822. (2669639)

Vând apartament 2 camere, proaspăt renovat, parter înalt, Romanilor, preț negociabil. Informații telefon 283482, după ora 18. (19582)

Vând apartament 2 camere, Chișineu Criș. Telefon 520850, 0740.629.876. (1858662)

Vând apartament 2 camere, 83 mp, et. I, Intim, bl. 1. Telefon 094.552.086. (19631)

Vând apartament 2 camere, confort I, parter, str. Imașului. Telefon 0723.594.667. (19668)

VÂNZĂRI APARTAMENTE TREI CAMERE

Vând apartament 3 camere, str. CLOPOȚEILOR 2/a, mobilat, pivniță, preț 28.000 Euro, negociabil. Telefon 214415; 0722.239.385.

Vând apartament 3 camere decomandate, bloc Z32, garaj. Telefon 218563. (19249)

Vând apartament 3 camere, central, stil occidental. Telefon 338314; 0745.698.829. (18681)

Vând apartament central, 3 camere, gaz, Legea 112. Telefon 210288, 0744.522.034. (19444)

Vând apartament 3 camere, posibil vad comercial, parter. Telefon 0740.677.559. (19505)

Vând apartament 3 camere, central, etaj I, contorizat, proaspăt renovat. Telefon 0744.157.340 sau 237053. (19393)

Vând în Ineu, apartament ultracentral, 3 camere, str. Republicii, nr. 17, bloc A3, etaj III, ap. 6. Telefon 0723.268.937. (1857723)

Vând apartament 3 camere, zona Miorița, tâmplărie aluminiu. Telefon 0744.568.885. (19539)

Vând (schimb) apartament 3 camere + garaj (zona Teatrului). Telefon 0740.874.353. (19547)

VÂNZĂRI APARTAMENTE PATRU-CINCI CAMERE

Vând apartament 4 camere, parter înalt, bun privatizare (schimb cu apartament 2 camere + diferență). Telefon 258589. (19079)

Vând apartament 4 camere, 2 băi, 2 balcoane, bl. 550, Aleea Nucet, sc. A, ap. 8. 15.000 Eu. Telefon 228766, 281848.

Vând apartament 4 camere, decomandat, cf. I, Vlaicu, Z18, et. 6. Informații telefon 271346 sau 0721.529.733. (19425)

Vând apartament 4 camere, Micălaca, etaj intermediar, preț 15.000$, negociabil. Telefon 091 408 903. (19432)

Vând (schimb) Timișoara cu Arad, apartament în vilă 4+1 camere, situat ultracentral (Piața 700). Telefon 257130, 0722.663.275.

Vând apartament 4 camere, Alfa, et. I, recent renovat. Telefon 0722.238.837. (18894)

Vând apartament în casă, cumpărat cu Legea 112, compus din 5 camere, 3 băi, garaj, situat pe str. Afinelor, suprafața totală 185 mp, pivniță, șopron. Telefon 0722.692.973. (19322)

Vând apartament 4 camere, 73 mp, decomandate, contorizat, zona UTA. Telefon 272656. (19649)

Vând apartament 4 camere, etaj I, zona UTA, stare excepțională + 2 garaje în vecinătatea blocului. Relații telefon 0722.591.489. (19678)

VÂNZĂRI CASE

Vând casă, grădină, cartier Silvaș. Informații telefon 0740.430.039. (19280)

Vând casă 5 camere, str. Dorobanților 67, 50.000 Euro, negociabil. Telefon 253661. (19398)

Vând urgent 2 case mari, stil occidental + grădină 3.600 mp, front stradal 40 mp, tot nou. Calea Timișorii nr. 202, 204, telefon 287773; 095.862.042. (19394)

Vând casă str. A. Șaguna 230, 28.000 Euro. Telefon 282793. (19115)

Vând casă 2 camere, cu grădină 10 ari, în Covăsânț. Telefon 385189. (19445)

Vând casă Sebiș, la șosea spre Moneasa, nr. 42. Telefon 0745.590.285; 0257/469282, ptr. Ștefan. (19488)

Vând casă în comuna Șagu, nr. 313/A. Telefon 0257/418070. (19512)

Vând casă 4 camere, baie cu gresie, faianță, bucătărie, cotețe, garaj, gaz, apă, fără grădină, toate condițiile, preț 20.000 $ negociabil, Vladimirescu. Telefon 0257 - 514542. (19526)

Vând (închiriez) casă și brutărie în activitate, Arad, sector Poltura, apă, gaz, telefon, satelit, 35.000 Eu. Telefon 275372. (2669636)

Vând vilă nefinisată, deosebită, pe colț, Grădiște, posibilități privatizare. Telefon 0744.555.660. (19406)

Vând casă în Rănușa, la intrare în Moneasa, 5 camere, baie, bucătărie, cămară, anexe, curte și grădină mare de 1.200 mp, loc ideal pentru privatizare și agrement. Telefon 0745. 871.022. (19378)

Vând casă de vacanță, la Covăsânț, pe deal, complet mobilată, 4.5000 USD. Telefon 286174, 093.186.835. (19476)

Vând casă Pecica II (lichidez gospodărie: porci, păsări, porumb). Telefon 468540. (19592)

Vând vilă 11 camere, piscină, Vladimirescu. Telefon 514929. (19616)

VÂNZĂRI SPAȚII

Vând SPAȚII COMERCIALE 3 clădiri 60 mp, 40 mp, 120 mp, toate la un loc + curte 230 mp, zona Vlaicu. Telefon 0722.621.961. (18827)

Vând spațiu comercial, ultracentral, suprafața 150 mp. Telefon 0722.238.837, 0722. 374.723. (18894)

Vând gheretă 14 mp, vad bun. Telefon 213515; 092.709.493, orele 17-21. (19097)

Vând măcelărie, central, utilată ultramodern. Telefon 0257/ 273983; 0723.205.981. (19367)

Vând casă spațiu comercial, 120 mp, 5 birouri, 2 grupuri sanitare, subsol depozit 70 mp, dotări moderne, teren 600 mp, acces 2 străzi. Telefon 0744.534.684. (19396)

Vând (închiriez) clădire P+1, 300 mp, Bd. Revoluției, în curte. Telefon/ fax 281722, 0744. 568.800. (19448)

Vând sau schimb bar cu terasă pe strand (Arad) cu auto, apartament sau garsonieră. Telefon 0721.285.073, 0723. 198.095. (19443)

Vindem CABANĂ (Motelul CĂPRIOARA) construcție nouă, 5 nivele din Stațiunea STRAJA, județul HUNEDOARA, cota 1400, zonă defavorizată, 64 locuri cazare, BAR, BUCĂTĂRIE, dotate STIL OCCIDENTAL. Telefon 092. 211.566; 092.566.895. (18417)

Vând sau închiriez hală 210 mp, apartament 3 camere 62 mp, magazie 100 mp, 3.500 mp, teren extravilan Șoseaua Arad-Pecica, la 9 km de Arad. Telefon 272656. (19649)

VÂNZĂRI TERENURI

Vând loc de casă în Curtici, 1.200 mp, str. Grăniceri, preț convenabil. Telefon 229117, 273522; 0745.511.481. (19666)

Vând teren ultracentral, Bd. Decebal (acces auto și în Tribunul Dobra) 738 mp. Telefon 210400, 0722.166.308. (19534)

Vând LOC de CASĂ 500 mp, front stradal 17 m, ARADUL NOU (MILAN TABACOVICI), apă, canalizare la stradă, 4.500 EURO, negociabil. Telefon 279679. (12993)

Vând teren intravilan, zonă bună, 400 mp. Telefon 0740. 146.940. (19550)

Vând 2,7 ha ideal investiții majore, Centură-Sere. Telefon 0745.365.755, 235171. (19624)

VÂNZĂRI AUTO

Vând Opel Omega 2,5 T. Diesel, climă, full option, înmatriculat, an fabricație 1995, negru, excepțional. Telefon 0722. 292.611. (19392)

Vând SEMIREMORCI basculante și cu prelată, trailere, noi, leasing. Telefon 0722.698.870; 0722.294.646. (f. 2733449)

Vând autotractor, 1991, climă, 3 axe, 350 CP, Euro 1 și semiremorcă, 2 axe, 22 to împreună sau separat. Telefon 0744. 866.241. (2666950)

Vând VW Passat 1,6D, înmatriculat persoană fizică, an fabricație 1982 + motor rezervă 1,4D - CIV, nr. noi, preț 1.500 Eu. Telefon 462044, 0744.139.151. (19175)

Vând tractor marca Deutz, 35 CP, stare funcționare bună. Telefon 0722.355.963. (19303)

Vând tractor L 445 în stare perfectă, preț 3.300 Euro, negociabil. Telefon 0745.307.645. (19291)

NOU! ANVELOPE de ARO, JEP, la numai 500.000 lei! Avem toate dimensiunile în stoc, la cele mai mici prețuri. Convingeți-vă acum! Telefon Arad, 259339; 0744.706.321, Lipova 563027; 563145. (18171)

Vând Raba Benă cu remorcă, în stare de funcționare, înscrisă normal. Telefon 462974. (1858613).

Vând combină Massey Ferguson de 4 m, motor Perkins. Telefon 462974. (1858613)

Vând camion Mercedes, dubă închisă, stare funcționare și multe piese schimb. Telefon 468315; 0744.691.083. (19388)

Vând Audi 100 CC Diesel, persoană fizică. Telefon 0744. 611.012. (1858656)

Vând Mercedes 207 D, neînmatriculat, stare funcționare, 700 USD. Telefon 0744.564.864. (19129)

Vând Mercedes Cobra neînmatriculat, 700 Euro, negociabil. Telefon 0745.087.431. (19126)

Vând Audi 80, 1989, 4.000 Euro; A4, 1996, 9500 Euro. Telefon 282793. (19115)

Vând Mercedes 250 D. caroserie 124, preț atractiv. Telefon 0744.577.971. (2666942)

Vând (dezmembrez) Audi 80, 1,9 TDi. Vând camionetă Fiat Ducato. Telefon 0722.251.555. (19424)

Vând Dacia Break, metalizat, 1998, geamuri ionizate, stare impecabilă. Telefon 0744. 391.896. (19454)

Vând combină C 14 cu rips, plug cu 3 capuri. Informații telefon 327363, 327362. (19456)

Vând tractor U 650 și presă balotat pe sârmă, în stare perfectă. Telefon 0745.698.580. (1858615)

Vând Daewoo Espero 1,8 AC, an iunie 1998, 46.000 km, stare impecabilă. Telefon 0722 - 250593. (19468)

Vând remorci, semiremorci, cap tractor Tir. Telefon 092. 275.645. (19500)

Vând Dacia 1300, an fabricație 1979, stare perfectă de funcționare, numere vechi, preț 13.000.000 lei negociabil. Telefon 0723.068.542. (9646993)

Vând BMW 524 Turbo Diesel, persoană fizică, stare foarte bună de funcționare, 2.400 EU. Telefon 0766. 673.574. (19527)

Vând ARO 320 în stare foarte bună. Telefon 511047. (1857722)

Vând Raba 10 to, punte ungurească, cauciucuri Tubeles sau schimb cu utilaje agricole, tractor; vând punte spate Raba, cutie viteză Raba ACA 6. Telefon 0744.507.218. (18898)

Vând autoutilitară CITROEN C25 Diesel, în stare bună de funcționare, CIV, nr. noi. Telefon 275372. (2669635)

Vând semiremorcă Padiș 500 Salonta, nouă, fabricație 2002, preț 750 $, negociabil. Telefon 218042; 0744.958.818. (19329)

Vând Renault 21, înscris, benzină, injecție, an 89, stare perfectă, 2.400 Eu, negociabil. Sânleani 168, telefon 381537. (19471)

Vând Dacia 1300, an 1980, CIV, VT, caroserie ruginită, preț fix 300 $. Telefon 095.433.388. (19473)

Vând tractoare din Germania. Telefon 0257-381022. (19523)

Vând Passat înscris, funcționabil, 650 Eu, fix. Telefon 270713 (19368)

Vând urgent autocamion IFA L60, stare excepțională. Telefon 281628, orele 8.30-17. (19417)

Vând Nissan Terano II TDi, 2.700 cmc, culoare cărămiziu metalizat, fabricație decembrie 1997, full options, piele, stare funcționare impecabilă, preț 15.500 Eu. Rog numai oferte serioase. Informații la telefon 0722.315.875. (19567)

Vând Dacia 1300, an 76, nr. noi, VT, stare foarte bună, 750 $. Telefon 094.196.852, 263398. (19572)

Vând Renault 9 Diesel, an 1986, 1.700 Eu, negociabil. Telefon 0744.825.872. (19577)

Vând camionetă DAF, 1,5 t încărcătură, an 1991, motor 2,5 TD, stare perfectă, înscrisă. Telefon 237533. (19583)

Vând Dacia 1410, din 1996, str.Prunului nr. 36, Arad. (19604)

Vând Dacia 1310, an fabricație 90, stare perfectă, preț 900 $. Telefon 0744.775.797. (1858661)

Vând Dacia 1310, an 1990, preț informativ 1.200$. Telefon 278436 sau 090.774.642. (19617)

Vând Renault Fuego, CIV, 650 USD; Dacia 1300, CIV, 450 USD. Telefon 286856, 0740. 451.992 (19629)

Vând Dacia 1410 Break, 1998, alb, 70.000 km, 1.800 $. Telefon 094.552.086. (19631)

Vând autoturism Volkswagen Passat Diesel, model 90, 3.400 Eu. Telefon 531950. (19637)

Vând Fiat Supermiraflori 1300 benzină, an 1980, stare foarte bună, înmatriculat persoană fizică, preț 700 Euro. Telefon 0744.119.872. (19676)

Vând Opel Vectra 1,7 TD, an 1996, toate extrasele, preț 6.900 USD. Telefon 0722.249.495. (19659)

Vând Dacia, an 1990, 1.050 Euro. Telefon 219444; 0744. 096.800. (2670505)

Vând Renault 11 Diesel, stare de funcționare, 1.700 USD. Telefon 0744.556.686. (267051)

Vând următoarele piese pentru BMW 318i: coupe, an 1996, motor 100.000 km + cutie, capotă, aripi față, stopuri spate. Informații telefon 0740.810.979. (19675)

VÂNZĂRI ELECTRO

Vând mașină spălat automată, cuptor microunde, televizor color, videorecorder, garanție. Telefon 214786. (19074)

Vând combină frigorifică, preț 100 Euro, videorecorder - 25 Euro, congelator cu sertare. Telefon 275277. (19255)

Vând computer nou, procesor AMD K7 1200 MHz, memorie 256 SDRAM, HDD 16 GB, CD-ROM 48x, boxe, joystik, 17 ", monitor + CD jocuri 20 gratis. Telefon 228861, orele 19-21; 0740.919.477. (19075)

Vând televizor color, 1.500.000 lei, cu garanție. Telefon 275277. (19255)

Vând mașină spălat automată, preț 3.000.000 lei, cu garanție. Telefon 275277. (19255)

Vând CASE MARCAT FISCALE, CÂNTARE și PLATFORME ELECTRONICE, NUMĂRĂTOARE de BANI. Telefon 282829; 272727. (f.2365911)

Vând monitoare 17", garanție, preț 75 Euro, ofertă specială. Telefon 0722.756.666. (9877132)

Vând monitoare 17" OSD, garanție, model 2000. Telefon 092.756.666. (9877130)

Vindem Pentium 2 - 350 MHz HD 20 GB, 128 RAM - CD ROM, sunet, boxe, modem, monitor 15 digital, tastatură, mouse, 260 $. Telefon 280260. (19256)

Vindem Pentium 2 - 233 MHz 32 RAM HD 2,3 GB, CD ROM, sunet, boxe, monitor 14 - 200 $. Telefon 280260. (19256)

Vând ieftin televizoare color 37-72 cm. Telefon 338090, Arad. (19266)

OCAZIE UNICĂ! Vând, la cele mai mici prețuri, TV COLOR, CONGELATOARE, LĂZI, COMBINE FRIGORIFICE, MAȘINI AUTOMATE cu încărcare pe sus și lateral. Ofer garanție. Telefon 274600, orele 9-19. (19319)

OFERTĂ SPECIALĂ! Numai luna aceasta, cu marfă second-hand: VITRINĂ, LADĂ, COMBINĂ FRIGORIFICĂ, CONGELATOARE, FRIGIDERE până 20% reducere; TV color, MAȘINI de SPĂLAT AUTOMATE, ASPIRATOARE, VIDEO 10%. Acum și în rate! Arad - telefon 0744.706.321, 259339; Lipova - 563027, 563145. (18171)

Vând mașină automat spălat, nemțească, 1000 rotații/minut, inox, revizuită total, garanție. Telefon 0723.112.222. (19518)

Vând telefoane noi, sigilate, Nokia 3310 și Alcatel 311. Telefon 090.657.172. (17907)

(Continuare în pagina 14)

(Urmare din pagina 13)

Vând Pentium Compaq 120 MHz, monitor 15", 32 RAM, 2,1 HDD, modem, placă sunet. Telefon 0721.210.029 sau 262064. (19383)

Vând CASE MARCAT FISCALE, CÂNTARE ELECTRONICE și CONSUMABILE. Telefon 281188; 211211. (c.)

Vând frigider, congelator, ladă frig., ladă înghețată, vitrină frig. cu garanție. Telefon 210613. (19353)

Vând diferite telecomenzi pentru televizor (195.000 lei), video, satelit, componente electronice. Telefon 0722.368.868, 0745. 794.894. (mp)

Vindem computere 486 cu numai 1.560.000 lei, Pentium, 133 MHz, monitor 14" cu numai 2.690.000 lei. Telefon 275420. (26669631)

Vindem imprimante Laser, preț 2.150.000 lei, matriciale A3, Epson, preț 2.300.000. Telefon 275420. (2669631)

Vând Duron 900 MHz, 128 RAM, HDD 40G, CD52x, 64 video, modem, rețea, boxe, sunet, 300$. Telefon 094.552.086. (19631)

VÂNZĂRI DIVERSE

Vând 2 TĂURAȘI 700 kg/ buc. Informații Moș Isai, Răpsig nr. 201.

Vând FIER BETON 10.500 lei/kg, str. Independenței nr. 7, Bujac. Telefon 273785; 0745. 320.938. (19185)

Vând termoteci noi, microcentrale scară bloc, 36 rate. Telefon 0740.848.239. (19320)

Vând mobilier magazin: rafturi, pulturi, lăzi frigorifice transformate în răcitoare. Telefon 286211.

Vând masă birou pentru calculator + scaun rabatabil, 3.000.000 lei. Telefon 228861, orele 19-21; 0740.919.477. (19075)

Vând PLASĂ GARD zincată - 22.000 lei/kg, toate dimensiunile; PLASĂ RABITZ - 41.000 lei/kg; CUIE - 17.500 lei/kg; SÂRMĂ NEAGRĂ - 17.500 lei/kg; SÂRMĂ ZINCATĂ, SÂRMĂ BALOTAT pentru agricultură, str. Vrabiei nr. 4. Telefon 289997, 0744.289.997.

Vând BOLȚARI TERMOIZOLANȚI din zgură, cărămidă sau beton, 14 modele; BORDURI, PAVELE. Telefon 0745.634.885, 0722.621.600. (17748)

Vând rolete plastic import - 270.000 lei/ mp, rolete lemn tei - 450.000 lei/ mp, obloane mobile din lemn - 850.000 lei/ mp, jaluzele verticale și orizontale. Telefon 0722.282.380, 0256-471939. (18181)

Vând ciment 112.000 lei/sac, peste 10 tone, la domiciliu; BCA 1.340.000 lei/mc. Telefon 093.573.124. (18732)

Vând coroană betonieră. Telefon 0722.739.965. (19191)

Vând BETON, MORTAR, ȘAPĂ. Asigur utilaj, transport. Telefon 0723.273.746. (19106)

Vând parchet melaminat, import Germania, la cele mai mici prețuri. Telefon 0723.183.714. (18181)

Vând plasă gard zincată, 20.000/kg, ciment, var, adezivi, glet, vopsele lavabile și de ulei, tablă zincată, cuie toate dimensiunile. Telefon 256884. (19255)

Vând tărâțe, baloți paie, grâu, orz. Telefon 0744.633.584. (19263)

Vând coasă mecanică rotativă și alte utilaje agricole. Telefon 0745.434.753. (1958652)

Vând două mânze un an jumătate, sălaș curent, fântână, grajd, anexe. Telefon 090.310.318. (19251)

Vând centrale termice pe gaz, Vaillant (7.000.000 lei), pompe de recirculare (1.000.000 - 2.500.000 lei), garanție un an de zile. Telefon 0740.249.544. (19310)

Vând LEMNE FOC, NISIP, BALAST, la domiciliu. Telefon 214010. (19312)

Vând MOBILĂ SECOND-HAND import GERMANIA. Telefon 289184. (2669623)

Vând COLȚARE, CANAPELE. Telefon 286069, 094 604 016. (19314)

Vând BCA; blocuri ceramice 12.000 lei/buc.; phoroterm Ungaria 1.450.000 lei/mc; țiglă 10 modele 5.500-17.000 lei/buc; uși, ferestre, PAL, placaj, bitum, carton asfaltat, cărămidă, teracote, plăci azbociment, var, ciment, europaleți, etc. str. Pădurii nr. 69. Telefon 211272. (18999)

Vând BOLȚARI TERMOIZOLAȚI, dimensiuni diferite, FOARTE IEFTIN. Telefon 275551; 0744.507.339. (19366)

Vând stivuitor Balkankar și frezâ tâmplărie. Telefon 468315; 0744.691.083. (19388)

Vând porci 90-100 kg și purcei. Telefon 0745.265.136. (19422)

Vând 2 buc. mașini de cusut liniare, trifazice. Telefon 217020. (18826)

Vând căței Rottweiler, născuți la 1 mai 2002, din părinți campioni, căței de excepție. Telefon 0723.169.971. (19416)

Vând birou nou și masă TV. Telefon 0722.251.555. (19424)

Vând pompă submersibilă doi toli, trifazată. Telefon 385051. (19445)

Vând scroafe gestante, ultima lună de gestație. Telefon 0745.527.310. (19446)

Vând îmbrăcăminte second-hand, en-gros, import Germania, 18.000/ kg. Telefon 092 440 508. (19437)

Vând EUROBOLȚARI termoizolanți cu certificat calitate 300x250x200, 8.200 lei/bucata, 1 mc - 550.000 lei, 1 boltar - 7,6 cărămizi. Telefon 281491; 0722.381.750. (19433)

Vând pui de carne rasa Broiler, 3 săptămâni, 450 gr, 32.000 lei. Telefon 473047. (19475)

Vând casă Zimandul Nou, nr. 184, complet renovată, baie, apă, gaz stradal, grădină mare, curte mare; 2 motociclete Simson 250 cu multe piese, MZ 125. Telefon 0721.184.110. (19478)

Vând utilaje pentru mori (site, mașini de griș, valț, etc), motor 18.5 kw. Telefon 0745-522.260. (19495)

Vând termotecă Vaillant, Junkers, inastant baie, calorifere. Telefon 0723.917.505. (19501)

Vând mobilă combinată, preț 100 USD. Telefon 280288. (19510)

Vând mochetă nouă, import Austria. Telefon 275558, 072 359 494. (18948)

Vând dale marmoră, mozaic, praf marmoră, placaj marmoră, var pastă, strung, freză și 2 autobasculante de 6,5 to și 10 to, casă în zonă semicentrală. Telefon 244803. (19230)

Vând mobilă bucătărie, sufragerie cu canapea, dulap, 2 biblioteci. Telefon 263815, după ora 17. (19384)

Vând generator sudură triodină 500 Eu. Telefon 270713. (19368)

Vând mașină de lipit profile PVC import Germania. Telefon 0257-381022. (19523)

Vând moară de grâu în clădire cu etaj, capacitate 800 kg/ oră cu instalații din Germania, în stare foarte bună, la Variașul Mare. Anexe: o casă, un loc de casă și 2 ha de grădină. Telefon 256195, 276957. Internet.www.mill.go.ro (19528)

Vând geamuri termopan PVC, uși terasă import Germania, noi. Telefon 0257-381.022, 0744. 199.321. (19523)

Vând ușă bloc, capitonată roșu, tăvi aluminiu 50 kg. Telefon 211905. (19507)

Vând păuni: mascul și 3 femele, 550 Eu fix. Informații telefon 462443, 0744.122.776. (19492)

Vând firmă, fără obligații la stat. Telefon 246253. (19474)

Vând geamuri cu 3-2 canate, cu sticlă, unele vopsite, un an vechime. Telefon 283520. (19472)

Vând 3 porci 100-120 kg, 34.000 lei/ kg. Sânleani 168, telefon 381537. (19471)

Vindem ROLETE PLASTIC import, ROLETE TEI. Asigur calitate, garanție. Telefon 059-134807, 095.827.725. (19563)

Vând 2 locuri veci, centrale, Cimitirul Eternitatea. Telefon 256275, 0740.929.634. (19556)

Vând lemne foc, din pădure. Telefon 0745.252.501. (19557)

Vând vacă Bălțată austriacă, înregistrată. Informații localitatea Sântana, telefon 462484. (1858617)

Vând generator nou, consum 1,5 lt/ 24 ore, produce 2000 VT, 1,7 KW. Telefon 0740.825.698, 229121 (2669643)

Vând 67 oi turcane. Telefon 0745.263.175. (19587)

Vând colțare și canapele noi. Telefon 0744.509.801, 270018. (19588)

Vând pământ 13,80 ha într-o parcelă și o combină New Holand, masa 3m. Telefon 0745.991.795 după ora 21, oraș Nădlac, str. N. Bălcescu nr. 32, Arad. (19602)

Vând pui, str. Bumbacului nr. 3. Telefon 240931. (19600)

Vând 3 mori măcinat boabe și fân și țeavă diferite grosimi. Telefon 0745.632.766. (19599)

PUI DE ȘIRIA! vindem populației, la ferma PRODAGRO CETATE" din Șiria, PUI VII de cca 1 kg, vineri 5 iulie, sâmbătă 6 iulie 2002. Informații telefon 0744.577.826. (19603)

Vând lambriuri brad, 68.000 lei/ mp și parchet brad, 140.000 lei/ mp. Telefon 231958. (19609)

Vând ușă din stejar, capitonată, cu deschidere pe stânga. Telefon 219041. (19621)

Vând 2 pluguri germane. Informații telefon 0744.764.901. (19623)

Vând 2.000 kg orz. Se ridică din Pecica. Telefon 093.394.708. (19644)

Cele mai frumoase CONFECȚII damă, MĂRIMI MARI, la Magazinul „BEL-AMI" Bălcescu 9. (19648)

Vând garaj autorizat, mare, zona Dinamo, preț 1.100 USD. Telefon 0722.249.495. (19659)

Vând ȚIGLĂ MARSILIA PORTUGHEZĂ, fabricație Sighișoara - 8.700 lei/buc., BLOC CERAMIC - 12.500 lei/buc., TERASIT, MOZAIC, PRAF MARMORĂ - 1.200 lei/kg, DEȘEU MARMORĂ, OȚEL BETON - 11.500 lei/kg, SÂRMĂ BALOTAT - 20.000 lei/kg. Informații MÂSCA 33. Telefon 531498; 0740.663.875. (19677)

CUMPĂRĂRI TERENURI, IMOBILIARE

Cumpăr teren agricol, suprafețe mari. Telefon 0740.010.311. (19377)

Cumpăr teren arabil zona Grădiște, Gai. Telefon 092. 275.645. (19500)

Cumpăr apartament 3-4 camere, zonă centrală, suprafața minim 120 mp, exclus parter - etaj 4, fără îmbunătățiri. Telefon 0744.812.695. (19545)

CUMPĂRĂRI AUTO

Cumpăr Dacii cu CIV, nr. noi, între 85-95, ofer 7-14 mil. Telefon 093 045 296. (19431)

Cumpăr Dacia cu CIV și numere noi, ofer 5.000.000-10.000.000 lei. Telefon 278236. (19402)

CUMPĂRĂRI ELECTRO

Cumpăr FRIGIDERE - 600.000-700.000, COMBINE FRIGORIFICE. Telefon 273965; 0721.838.968. (2666911)

CUMPĂRĂRI DIVERSE

Cumpăr VACI, VIȚELE, TAURI. Telefon 0722.941.123; 288968. (17184)

Cumpăr acțiuni farmaceutice ARCATIM. Telefon 0722.947.124. (f.)

Cumpăr acțiuni SIF BANAT CRIȘANA. Telefon 0745. 201.940. (f.)

Cumpăr grâu panificabil, producție nouă, 3.800/ kg, cantități mari, vagonabil. Telefon 0745.732.400. (19263)

Cumpăr bovine pentru sacrificat. Telefon 0744.433.112. (19072)

Cumpăr porci pentru sacrificat, plata pe loc. Telefon 0745. 256.060. (19072)

Cumpăr pene și coarne de cerb. Telefon 210480. (19376)

CERERI ȘI OFERTE DE SERVICII

FABRICĂ ÎNCĂLȚĂMINTE angajează MAISTRU cu MULTĂ EXPERIENȚĂ pentru formare bandă de cusut electrică. Telefon 272240. (2669614)

COMPLEXUL „GURA RAIULUI" JULIȚA angajează 2 OSPĂTARE calificate sau necalificate (fete). Asigur cazare, masă, haine lucru, produse îngrijire corporală gratuit + carte muncă și 2.000.000 lei în mână. Pretind seriozitate. Telefon 092 698 720.

Angajăm MAȘINISTE și MANUALI experiență pentru confecții încălțăminte. Telefon 348525. (19098)

Firmă italiană caută PERSONAL pentru mașini de cusut, în PECICA. Telefon 277929, 468097. (19337)

Angajez MUNCITOR pentru TÂMPLĂRIE din aluminiu. Telefon 274466. (19364)

Angajez OPERATOR CALCULATOR - NUMAI cu experiență în REDACTARE ACTE JURIDICE. Telefon 256041. (19409)

Angajăm PATISERĂ și PERSONAL BUCĂTĂRIE, femei pentru FAST-FOOD. Telefon 0745.849.964. (19421)

Angajăm AJUTOR COFETAR, PATISER, salarizare atractivă. Telefon 095.574.530. (19104)

Angajăm CONTABILĂ pentru contabilitate primară, experiență în operarea programului Ciel (gestiune + contabilitate), vârsta maximă 25 ani. Telefon 0723.255.708. (19546)

Angajez AGENT COMERCIAL, experiență în distribuție, posesor C, salariu stimulant. Telefon 0722.625.544. (19426)

SOCIETATE COMERCIALĂ cu profil de comercializare engros materiale instalații sanitare, termice, gaz, angajează: 1. INGINERI VÂNZĂRI. Cerințe: 1. Studii superioare tehnice, facultatea instalații în construcții; 2. Cunoștințe de marketing și management; 3. Posesor permis categoria B; 4. Vârsta max. 35 ani; 5. Domiciliul stabil ARAD. Cei interesați sunt rugați să trimită C.V. la fax 271052, 275600. Informații suplimentare telefon 0722.450.792. (2669637)

SC GALVANO ROMANIA SRL angajează AGENT COMERCIAL. Cerințe: vechime 2 ani, carnet conducere; GESTIONARĂ cu atribuții de vânzătoare. Telefon 057 - 348252, 0744.595.210. (19451)

Angajăm TÂMPLARI specializați în pal melaminat. Telefon 0723.183.714. (19508)

Alimentara CERNA, angajează VÂNZĂTOARE cu experiență. Informații la magazin. (19516)

Angajăm tânăr serios cu armata făcută, în vederea calificării în meseria de TIPOGRAF. Telefon 0722.344.827. (19531)

Angajez BUCĂTAR și ajutor bucătar cu experiență, pe strand. Informații telefon 0721.411.203; 0722.318.718. (19537)

CONCORDIA, str. Clujului, nr. 37, angajează TÂMPLARI CALIFICAȚI. Telefon 250853. (19541)

Angajez ZIDARI, FINISORI, FAIANȚARI. Acceptăm și pensionari. Telefon 0744.511.026, 280298, 287822. (19122)

LOTERIA ROMÂNĂ angajează VÂNZĂTORI în agenții. Relații telefon 255699. (19211)

MINI MOND angajează CONFECȚIONERE; TEHNOLOG confecționer, Calea Victoriei 41-43. Telefon 256053. (18829)

Angajăm PERSONAL FAST-FOOD, VÂNZĂTOR și DEBARASATOR. Telefon 212798, 0722.337.938. (19382)

Angajăm TEHNICIAN DENTAR, tânăr, cu experiență. Telefon 251247. (19373)

SOCIETATE GERMANĂ angajează persoană dinamică, cu spirit intreprinzător, ca REPREZENTANT COMERCIAL. Cerințe: cunoștințe tehnice, engleza - nivel mediu, permis conducere auto, studii superioare constituie avantaj. Telefon 206040, 0722. 336.883. (19429)

SOCIETATE COMERCIALĂ angajează, pentru punct de lucru în Arad, un TÂMPLAR FREZORIST și OFERĂ GRATUIT talaș uscat. Telefon 276130, orele 8-15. (19575)

Angajăm, cu contract, TINERE pentru a lucra ca DANSATOARE în CANADA, vârsta minimă 19 ani. Informații la telefon 0744.239.760. (19553)

Angajăm MUNCITORI NECALIFICAȚI și ELECTRICIENI în construcții. Telefon 211303. (19560)

SC RONALDO SA angajează ZIDARI, ZUGRAVI, MUNCITORI NECALIFICAȚI, str. Reșiței nr. 5-7. Telefon 234216, 090.696.157. (19565)

Angajez VÂNZĂTOR magazin piese auto. Telefon 275750. (2669642)

FIRMĂ SERIOASĂ angajează CONFECȚIONERE, salariu foarte bun. Telefon 210200. (19580).

SC PRODPAN SRL ARAD angajează CONTABILI. Informații telefon 242234. (19554)

SC TRUCK TYRES CENTER angajează GESTIONAR(Ă) VULCANIZARE. Telefon 0257-274858. (2666925)

S.C. IND. CHIMICĂ FORESTALI SRL angajează VÂNZĂRI. Cerințe: studii medii (superioare) profil chimic, permis conducere auto. Constituie avantaj cunoașterea limbii italiene. Rugăm CV fax nr. 274868. (19579)

Caut CROITOR pentru retușat haine de duminică. Telefon 283757. (19596)

Angajăm 2 VÂNZĂTOARE, absolvente de liceu, pentru Mini ABC. Telefon 0722. 709.493. (19585)

BANATIA angajează, pentru secția de confecții din centru, str. Unirii nr. 7, MUNCITORI triplok și mașini liniare, numai cu experiență. Telefon 211882. (19591)

FIRMĂ AMERICANĂ caută fete și cupluri pentru filme erotice. Câștiguri substanțiale. Informații telefon 0721. 223.202. (19605)

Angajăm PERSONAL cu carte de muncă, program flexibil. Telefon 0740.962.885, 0723.124.483. (19611)

Angajez BRUTARI. Telefon 211564. (19610)

Angajăm OSPĂTARE pentru RESTAURANT Mândruloc nr. 1. Preselecția marți, ora 12. telefon 0745.628.724. (19612)

Angajez VÂNZĂTOARE cu carte de muncă în Piața Soarelui. Informații telefon 257800. (19622)

Angajez ȘOFER PROFESIONIST. Telefon 251019, 093 589 120. (19619)

SOCIETATE DE CONSTRUCȚII angajează: FIERAR BETONIST, ZIDAR, DULGHER. Telefon 283871, 0722.432.249. (19630)

Angajăm GESTIONAR SCRIPTIC cu experiență, cunoscător operare calculator. Telefon 253551, 0745.027.581. (19633)

Angajăm CONFECȚIONERE TEXTILE cu experiență mașini liniare. Telefon 284736, 214620. (19639)

SOCOM „PIELARUL" ARAD angajează CONFECȚIONERE fețe încălțăminte, calificate (mașiniste, la masă). Informații telefon 236116 sau la sediul societății din str. Ghiba Birta nr. 16, Arad. (19656)

VULCAN VEST organizează curs calificare și autorizare ISCIR meseria FOCHIST. Telefon 242551.(19650)

(Continuare în pagina 15)

(Urmare din pagina 14)

SC ATLASSIB SRL angajează: AGENT TURISM, experiență în activitatea de birou sau absolvent promoția 2002, specializarea turism-servicii, domiciliul în ARAD, cunoștințe operare calculator, permis conducere, telefon. Relații telefon 069-224101 sau 069-231012 int. 388 sau 391.(19634)

Angajez ȘOFER Saviem, Cal. 6 Vânători nr. 77. Telefon 270542 (19647)

PRIMĂRIA COMUNEI GHIOROC organizează marți, 30 07 2002, ora 10, concurs pentru ocuparea postului de TOPOGRAF. Cererile se pot depune până inclusiv luni, 29 iulie 2002, ora 10, la sediul Primăriei Comunei Ghioroc, Compartimentul Secretariat. Documentele necesare, condițiile de participare și tematica de concurs se găsesc afișate la sediul Primăriei Comunei Ghioroc. Informații suplimentare la telefon 461101. (f. 2733576)

Angajez ZIDARI, DULGHERI, ZUGRAVI, FAIANȚORI. Telefon 0744.533.469. (29658)

TRIS COMPANY angajează LĂCĂTUȘ MECANIC, vârsta maximă 35 ani. Telefon 233147. (19661)

Angajez urgent FINISOR, FAIANȚATOR, ZIDARI, DULGHERI. Telefon 0744. 392.362. (19674)

Angajăm PERSONAL cu experiență pentru PATISERIE. Telefon 0744.574.973. (2670503)

Societate comercială angajează TINICHIGIU-VOPSITOR AUTO. Telefon 0740. 585.479; 0745.101.930. (2670502)

PRESTĂRI SERVICII

EXECUT: faianțări, gresieri, tencuieli, finisări, instalații sanitare și zugrăveli. Telefon 261062. (19584)

Școala IRIMIA face înscrieri. Elevi, studenți negociem REDUCERE. Telefon 286602; 0744.342.568. (19669)

SILDOR PROD, reparații - vânzări: FRIGORIFICE. Vânzare - montaj: AER CONDIȚIONAT. Telefon 270622. (c.)

Seria vacanței la Școala șoferi CARMEN ABCDE, Victoriei 66. Telefon 255445. (19517)

Executăm BETONĂRI, ZIDĂRII, TENCUIELI, ZUGRĂVELI, faianțări, gresieri. Telefon 212806. (19287)

SUPRAVEGHEZ COPII; MEDITEZ BIOLOGIE. Telefon 263262 (seara). (19473)

SPECIALIST tapițez, repar canapele, rolete, vopsim, negociabil. Telefon 219412, 0721.863.639. (19559)

EXECUT: zidărie, tencuieli, gresieri, zugrăveli, acoperișuri, izolații, rigips, construcții metalice. Telefon 234216, 090.696.157. (19565)

DIVERSE

Societatea Agricolă „AGRO ROM" GURBA vinde, la licitație, un grajd din calupi. Licitația, în data de 15 iulie 2002, ora 10, la sediul unității. (19460)

În atenția cititorilor. Cea mai puternică tămăduitoare

TAMARA.
Anonim. Mulțumesc TAMAREI,
m-a dezlegat de beție. Telefon 368624; 093.421.156. (19408)

CAUT ASOCIAT cu BANI pentru construcție rețele televiziune prin cablu în comune. Telefon 0721.876.808. (2669644)

Adunarea Generală a Asociației „TRICOUL ROȘU" Arad se convoacă pentru data de 18 iulie 2002, ora 14.30, în SALA CROIT, din cadrul Societății Comerciale „SABINA & Co" SA, str. Peneș Curcanul nr. 7. ORDINEA DE ZI: 1) Analiza situației economico-financiare pe semestrul I 2002 și informare privind situația derulării la zi a contractelor cu FPS. 2) Diverse. (19607)

Covaci Adi din Arad, sincere mulțumiri doamnei

VALERIA ZENA
că mi-a adus înapoi iubirea vieții mele. Apelați la această femeie minunată care desface orice farmec și blestem, dezleagă cununii, lecuiește beția, impotența, scoate argintul viu, aduce persoana iubită înapoi și multe altele. Sunați 0257-231892, 0744. 288.220. (19645)

Consiliul local VĂRĂDIA DE MUREȘ organizează licitație pentru vânzare: TEREN EXTRAVILAN S = 7.230 mp; SPAȚIU PRESTĂRI SERVICII; BAC (plutitor). Licitația va avea loc în 23.07.2002, ora 10. Telefon 417230. (19663)

TURISM

AMAD TOURISTIK efectuează transport internațional SPANIA, ITALIA, PORTUGALIA, FRANȚA, GERMANIA, cu autocare moderne. Asigurări medicale. Rezervări zilnic, Arad, str. Cloșca, nr. 2, telefon 057 - 254453; 0721.507.080. (3252)

ÎNCHIRIERI

Oferim spre închiriere SPAȚII COMERCIALE pentru magazine, depozite, producție. Telefon 281036. (c.)

Închiriez spațiu de producție sau depozitare, preț avantajos. Telefon 244803. (19230)

Ofer spre închiriere spațiu comercial, 160 mp. Informații telefon 0745.255.070. (19279)

Ofer spre închiriere apartament 2 camere, 100 mp, central, parter. Informații telefon 0745.255.070. (19279)

Ofer spre închiriere casă cu 7 camere și toate utilitățile. Telefon 0745.969.595 și după ora 18 telefon 250414. (18997)

Închiriez spațiu central, 250 mp, Chișineu Criș. Telefon 0744.611.012. (1858656)

Ofer pentru închiriat casă zonă centrală, str. Ghiba Birta, și casă cu etaj str. Poetului. Telefon 289438. (19500)

Oferim spre închiriere spații birou și depozit, str. 6 Vânători 1-3. Informații telefon 0257 - 252249. (19514)

Ofer spre închiriere apartament 2 camere, central, decomandat, mobilat, etc, pe termen lung. Telefon 274271. (19524)

Închiriez spațiu comercial central, str. Episcopiei, acces stradal, toate dotările. Telefon 210400, 0722.166.308. (19534)

Închiriez cămin nefamiliști pentru persoane juridice, rabă de 10 to cu șofer. Telefon 244803. (19230)

Dau în chirie apartament 2 camere, zonă centrală. Telefon 273737. (19499)

Dau în chirie spațiu comercial 97 mp, Bd. Revoluției nr. 62, demisol. Telefon 0744. 568.885. (19539)

Ofer spre închiriere spațiu pentru depozit, producție, zona UTA. Telefon 272676. (19549)

Primesc în gazdă fată (băiat) nefumător, zonă centrală. Telefon 211423. (19586)

Închiriez (ofer) spații birou, firmă, la demisol, posibilități încălzire, centrală, 30-40 mp. Telefon 283757. (19596)

Doresc să închiriez spațiu producție croitorie, central, min. 150 mp. Telefon 284736, 0744. 774.502. (19638)

Ofer închiriere garsonieră, Billa, 75 USD anticipat. Telefon 281195. (19654)

PIERDERI

Pierdut carnet asigurat seria 30516998, CNP 2771229023624 eliberat de CAS Arad, pe numele Bîrla Mirela. Îl declar nul (19558)

Pierdut carnet șomaj eliberat de DMPS Arad, pe numele Maftean Constantin. Îl declar nul. (19628)

† CONDOLEANȚE †

Mulțumim rudelor, vecinilor, prietenilor și tuturor celor care ne-au fost alături și ne-au sprijit, la înmormântarea tatălui nostru

LĂZĂU IOAN.

Dumnezeu să-l odihnească! Fiica CLAUDIA și ginerele FLORIN, din Oradea, îndurerați.

Suntem alături de prietenii noștri SILVIA și LEO ASLĂU și le împărtășim durerea pierderii mamei. Laura și Eli Pintea.

Colectivul CENTRULUI ȘCOLAR ARAD transmite sincere condoleanțe familiei IOVAN, în momentele grele pricinuite de trecerea în eternitate a soțului

IOVAN IOAN.

Dumnezeu să-l odihnească în pace! (19633)

Studioul de televiziune RCS transmite condoleanțe familiei ASLĂU, în momentele grele, la pierderea mamei.

† SERVICII FUNERARE †

SC „IN MEMORIAM" SRL
str. EMINESCU nr. 4
(ATENȚIE, vizavi de CINEMA MUREȘUL)
Tel. 057-211929, 093.343.964
str. ORIZONTULUI nr. 9A (Bujac)
oferă SERVICII FUNERARE COMPLETE - NON STOP.
Sicrie-modele multiple (simple-lux), sicrie import ITALIA, ACCESORII. Intermediem COLACI, COLIVĂ etc.
ÎMBĂLSĂMĂM GRATUIT (formolizat).
TRANSPORT ÎN ORAȘ GRATUIT
SERVICII: SPĂLAT, ÎMBRĂCAT
PLATA ÎN RATE.
Transport INTERN - INTERNAȚIONAL
CELE MAI MICI PREȚURI

RO STYL COMPANY
SERVICII FUNERARE COMPLETE
PRODUCĂTOR SICRIE
ARAD, STR. M. EMINESCU 22, TELEFON 214.422
Magazin deschis și noaptea
OFERIM
● SICRIE 10 MODELE DE LA 800.000 LA 3.600.000
● SICRIE LUX 4 MODELE DE LA 4.500.000 LA 20.000.000
● LENJERIE DECES 6 MODELE DE LA 300.000 la 2.000.000
● CRUCE, LUMÂNĂRI, PROSOAPE, BATISTE, MÂNERE și ȘURUBURI SICRIU
OFERTĂ SICRIU FAG CRUCE RESPETE 1.500.000
APELÂND LA SERVICII: ÎMBRĂCAT, FORMOLIZAT ȘI TRANSPORT BENEFICIAȚI DE 15% REDUCERE
LA SICRIU ȘI TRANSPORTUL LA DOMICILIU GRATUIT
▼PLATA ȘI DUPĂ ÎNCASAREA AJUTORULUI DE ÎNMORMÂNTARE.
PĂREREA DVS. CONTEAZĂ!
TELEFON 094.690.121

† COMEMORĂRI †

Au trecut 2 ani de durere, lacrimi și dor, de când a plecat dintre cei dragi,

LINGURAR TRAIAN,
soț și tată. „Dormind te-ai stins/ Ca lumina unui sfeșnic/ Însă sufletul tău bun/ Tot cu noi rămâne veșnic." Te plângem mereu! Soția ELENA și copiii. (19397)

Draga noastră

NUȚI ȘIMANDAN
04.07.1957-23.02.2002
„În loc de „La mulți ani!"/ Și zile mai senine/ Noi plângem la mormânt/ Și ne e dor de tine!" Mama, sora Viorica, cumnatul Simion. (19468)

Pios omagiu la împlinirea unui an de la tragicul accident aviatic în care și-au pierdut viața

BOJAN ALEXANDRU,

BOJAN ALEXANDRA
și

BALINT OVIDIU-DAN.
Parastasul sâmbătă, 6 iulie, ora 12, la Cimitirul Pomenirea. Familiile îndoliate și foștii colegi. (19338)

Astăzi, se împlinesc un an respectiv 19 ani de la dureroasa despărțire de scumpii noștri părinți, socri, bunici și străbunici,

NEȘIU MARIA și NEȘIU PETRU.
„Cât a-ți trăit v-am iubit/ Cât vom trăi vă vom plânge!" Dumnezeu să vă aibă în paza Lui! Vă vom păstra vii în inimile noastre! Fiica Lenuța Bunaciu și fiul Valentin Neșiu cu familiile. (19470)

Astăzi, ar fi trebuit să-i urez „La mulți ani!" celei care a fost

ELENA ȘIMANDAN
dar Dumnezeu nu a vrut ca ea să fie azi aproape de mine. Te iubesc din tot sufletul meu, chiar dacă tu ești azi departe. Dumnezeu să te odihnească în pace! Fiica ta Iulia și soțul tău Mitruț. (19551)

Respect, recunoștință la 10 ani, pentru cel care ne-a fost bun soț, tată, socru, bunic, frate, cumnat,
SĂBĂU IOAN OCTAVIAN.
Te rugăm Doamne, odihnește-i sufletul lui într-u împărăția Ta. Veșnic îndurerați soția, fiica Dana cu familia, fiul Octavian cu familia. (19641)

S-au scurs 6 săptămâni de la decesul celui ce a fost
IOAN VASIU,
soț, tată și socru iubitor. Parastasul și slujba de pomenire vor avea loc sâmbătă, 6 iulie, ora 13, la biserica din Cimitirul Pomenirea. Familia. (19627)

Pios omagiu tatălui și bunicului

NEȘCU OCTAVIAN.
Familia CAZACU. (19590)

Amintire veșnică, un gând pios, OMULUI

NEȘCU OCTAVIAN.
Nescu Cornelia. (19590)

O clipă de aducere aminte pentru cel care a fost

IOVUȚA TODOR VIOREL.
Azi, când ai fi împlinit 39 de ani, mami, tati, sora, nepotul pe care nu l-ai cunoscut și Radu ți-am fi spus „La mulți ani!" dar moartea nemiloasă te-a răpit dintre noi. Suntem siguri că ne-om revedea. Cu greu, lacrimile noastre umplu ghivecele tale de flori. Mami și tati. (19606)

Lacrimi pe tristul tău mormânt, fratele meu

DORINEL,
Azi, când trebuia să-ți urez „La mulți ani!", la 39 de ani, îmi este greu să aștern aceste cuvinte, cu multe lacrimi, dar sunt sigură că ne-om revedea. Sora ta Nico, fiul meu Raul și Radu. (19606)

Destinul a fost crud, despărțirea dureroasă, atunci când, în urmă cu 6 săptămâni a plecat dintre noi, cel care ne-a fost soț, tată și socru,
POPA NICOLAE.
Îți vom păstra în suflet chipul tău drag. Parastasul sâmbătă, 6 iulie, ora 12, la Biserica Ortodoxă Grădiște. Dumnezeu să-i odihnească în pace sufletul lui bun. În veci nemângâiați: soția Sabina, copiii: Ovidiu, Cosmin și nora Gina. (19640)

Lacrimi, dor, o rugăciune, pentru

GROZA GHEORGHE.
Nescu Cornelia. (19590)

Restaurantul LA PLAZZA
Angajează ospătar, bucătar, ajutor bucătar telefon 094.507.211
Vă invită zilnic între orele 12 - 24
Meniuri deosebite în condiții excelente (aer condiționat, purificator fum)
TELEFON 228.616

ROMÂNIA Birou Executor Judecătoresc
VIȚAN ȘTEFAN
Dosar Execuțional Nr. 311/2001
În data de 10.07.2002, ora 12,00 se vinde la licitație publică
averea debitorului MARIȘ MIRCEA
Compusă din: casă de locuit în suprafață de 774 mp cu teren intravilan situată în localitatea Pecica nr. 345, jud. Arad, înscris în C.F. 314 al loc. Pecica, la prețul de strigare de 144.000.000 lei.
Informații: Biroul executor Judecătoresc: Vițan Ștefan, B-dul G-ral V. Milea, jud. Arad
Oficiul Juridic al Cooperativei de Credit Phoenix - Arad, tel: 0744294.895
(9877719)

Angajează
Steelweld A MEMBER OF THE VDL GROUP
- ingineri mecanici- cunostinte CAD, limba engleză sau germană
- găuritor în coordonate
- frezor
- lăcătuș
Persoanele interesate sunt rugate sa depuna CV , la sediul firmei din ARAD, Str. Biruintei nr12 sau prin fax la nr.+ 40 257 306071, pana in data de 12.07.02.
INFORMATII SUPLIMENTARE la telefon nr.+40 257 254663.
(2733513)

S.C. DIALMA SRL
Arad, str. Câmpul Liniștii 1
Firmă cu tradiție în Arad în domeniul confecțiilor tip sport
ANGAJEAZĂ pentru o nouă linie de producție pentru un client de renume mondial: ■ confecționere la mașini de cusut
■ tinere necalificate care doresc să învețe meseria de confecționer textil
Asigurăm:
- salarizare stimulativă
- condiții de lucru la nivel occidental (climatizare)
- tichete de masă
- transport gratuit de la UTA la fabrică și retur
- plata abonamentelor de transport pentru cei din județ
- asistență medicală gratuită la sediul firmei
GARANTĂM locuri de muncă și câștiguri sigure, într-un singur schimb.
(9877695)

Prin magazinele
S.C. BENDEA S.R.L.
Situate în Arad, B-dul Revoluției nr. 26-30, tel. 231.853
str. Liviu Rebreanu nr. 68, tel. 250.905
str. Eftimie Murgu colț cu Pădurii, tel. 228.966
Vinde GRESIE FAIANȚĂ
Plata în 36 rate
pot beneficia și pensionarii
la CELE MAI MICI PREȚURI
Program Zilnic 9,00 - 17,00 Sâmbătă 9,00 - 13,00
(2360780)

TRIBUNALUL ARAD

Secția Comercială

Conform Legii nr. 64/1995, republicată prin încheierea ședinței judecătorului sindic s-a dispus lichidatorului:

● Publicarea pentru vânzare la licitație publică cu strigare a activelor Complexului Comercial „La Violeta" SRL, com. Vărădia de Mureș nr. 1, amplasat pe marginea șoselei Arad-Deva-București, cauză ce formează dosarul 510/1997.

Activele ce fac obiectul licitației se identifică prin CF nr. 1133 și schița de dezmembrare întocmită de O.C.O.T., acestea fiind:

- ❒ clădirea restaurantului cu sală de mese, bucătărie și camere pentru alimente;
- ❒ 4 clădiri din beton, foste adăposturi pentru animale, care prin reamenajare pot fi folosite ca depozite sau ateliere;
- ❒ alimentare cu apă;
- ❒ teren pentru parcare tiruri.

Vânzarea acestor active se face în bloc.

Valoarea de pornire a licitației este de 1.591.000 mii lei.

Mobilier și utilaje pentru restaurant și bucătărie în valoare de 65.193 mii lei.

Vânzarea mobilierului se face pe obiect. În valorile de mai sus nu este inclus TVA-ul.

Licitația se va ține la Primăria comunei Vărădia în ziua de joi, 25 iulie ora 11 a.c.

La licitație pot participa, ofertanții care până în preziua ținerii licitației au depus la Banca Română de Dezvoltare Arad, în contul 960.009.915, „La Violeta" SRL, în lichidare, cauțiunea legală de 10% din valoarea activelor.

În cazul absenței persoanelor ofertante de la licitație și respectiv nedepunerea cauțiunii legale de 10%, licitația nu va avea loc, aceasta urmând a se ține în prima zi de joi, după ziua în care a fost depusă cauțiunea legală de 10%, de către persoanele ofertante în contul indicat mai sus. Cauțiunile pentru active ce nu au fost adjudecate se restituie.

Pentru relații suplimentare cu privire la licitație vă rog să sunați la telefon 0257-250.064, de la domiciliul lichidatorului, ec. Gheorghe Mihăiescu, P-ța Mihai Viteazul nr. 13 Arad.

(2733573)

S.C. TRANSDARA S.A. angajeaza:
- 2 SOFERI - permis gradele B, C, E, D, vechi-me min. 5 ani ca sofer, domiciliul în ARAD, telefon.
- 2 MECANICI AUTO - calificare în domeniu, disponibilitate la program prelungit, domiciliul în Arad.
- 1 IMPIEGAT TRANSPORT MARFA - studii medii (absolvent(a) liceu informatica), cunostinte temeinice de operare PC, disponibilitate la program prelungit, domiciliul în Arad.
Relatii la sediul firmei din Arad, str.Liviu Rebreanu nr. 95 sau tel. 256308.
(c.a.)

Birou Executor Judecătoresc Dan Oprea
Lipova, str. Nicolae Titulescu, Nr. 10
Dosar execuțional Nr. 23/2001
În data de 09.07.2002 ora 12,00 la biroul Executor Judecătoresc Oprea Dan din Lipova, se vinde la licitație publică averea debitorului S.C. „Filadelfia Eben Ezer" S.R.L. - Lipova, compusă din vie cu saivan în suprafață de 3600 mp. înscris în CF 2568 al loc. Lipova la prețul de strigare de 256.000.000 lei.
Condițiile de licitație se pot consulta la biroul executorului judecătoresc Dan Oprea, tel. 093-592.959, sau oficiul juridic al Cooperativei de Credit Banca Populară Phoenix - Arad, tel. 0744-294.895.
(9877712)

S.C. L.L. INDUSTRIES S.R.L.
ANGAJEAZĂ
■ VOPSITOR (e) în câmp electrostatic
■ ECONOMIST (ă) cu experientă pentru postul de DIRECTOR ECONOMIC
DETALII la 0257 - 214.905 între orele 11 - 17
093 - 008.038 după ora 17.
(2733466)

Universitatea „Aurel Vlaicu"
scoate la concurs următoarele posturi:
Inginer constructor
Condiții: - studii superioare de specialitate
- vechime în funcții tehnice minim 5 ani
- autorizație pentru diriginte de șantier
- cunoștințe de operare și utilizare P.C.
Tehnician I A
Condiții:- diploma de bacalaureat a unui liceu de specialitate (Tehnologia construcțiilor de mașini);
- vechime minimă în specialitate de 9 ani;
- cunoștințe de operare și utilizare P.C.
Concursul va avea loc în data de 22.07.2002 orele 10,00 la sediul Rectoratului Universității B-dul Revoluției nr. 81.
Informații privind documentele necesare pentru participarea la concurs și bibliografia de studiu, se pot obține zilnic între orele 08,00-15,00 de la biroul resurse umane-salarizare, situat în Arad B-dul Revoluției nr. 79 (în clădirea fostului Liceu sanitar).
Dosarele se depun la biroul resurse umane-salarizare până la data de 18.07.2002 ora 15,00.
(2733535)

sc Conor Internațional societate distribuție prod. cosmetice
Agenți vânzări angajează SUPERVISOR
Cerințe: ● minim liceul ● dinamism ● abilitate în negociere ● vârsta maximă 35 ani
Oferim: ■ salarizare deosebită ■ oportunitatea de a munci într-un colectiv tânăr
Cerințe: ● studii universitare ● abilitate în negociere ● experiență în vânzări
Oferim: ■ salar motivant ■ mașină de serviciu ■ telefon
C.V.-ul se trimite la Fax 057/213391 până la data de 6.07.2002.
(2733534)

Stațiunea de Cercetare și Producție pentru Creșterea Bovinelor „MUREȘ" Arad
Calea Bodrogului nr. 32
anunță arendatorii că își pot ridica drepturile de arendă (grâu) în perioada 1 iulie - 31 august 2002.
După această dată grâul nu se va mai putea ridica în fizic.
Informații la telefon 281.142, 281.863.
(9877713)

S.C. PREFIN EST EUROPE S.R.L.
ANGAJEAZĂ STR. 6 VÂNĂTORI, NR. 35/A - ARAD
SECRETARĂ DE PRODUCȚIE
Condiții:
- Studii superioare sau medii
- Cunoștințe și experiență operare PC (Word, Excel)
- Domiciliul stabil în Arad sau împrejurimi
- Cunoașterea limbii italiene este importantă.
OPERATOR DE PRODUCȚIE (bărbat sau femeie)
Condiții:
- Experiență în domeniul confecțiilor și cunoașterea limbii italiene constituie un avantaj
- Studii superioare
- Cunoștință și experiență operare PC (WORD, EXCEL)
- Domiciliul stabil în Arad sau împrejurimi
Cei interesați se vor prezenta la sediul societății cu cartea de muncă, buletinul de identitate, diploma sau adeverința care atestă pregătirea școlară, calificarea și C.V.-ul începând cu data apariției anunțului în ziar, de luni până vineri începând cu ora 7,00.
Salarizarea va fi atractivă conform experienței de lucru.
(2733452)

BANCA "TRANSILVANIA" S.A.
SUCURSALA ARAD,
Str. Unirii nr. 5-7,
Tel. 057/283.122
DEPOZITE
1 lună USD
2.25 % P.A.

ADEVĂRUL

Cotidian independent Arad

Anul XIV, nr. 3649

Vineri, 5 iulie 2002 • 16 pagini • 5000 lei • e-mail: adevarul@arad.ro; adv.pub@arad.ro

BRAT Publicație auditată în semestrul II 2000 — Tiraj mediu zilnic vândut: 33.205

WEST BANK S.A.
ARAD, B-dul Revoluției nr. 88
TELEFON: 284.888; FAX: 285.202
WESTERN UNION TRANSFER DE BANI
Cel mai rapid mod de a primi bani din toată lumea

CEI CARE NE FAC DE RÂS PESTE HOTARE...

Eliminarea cu 1 ianuarie 2002 a vizelor pentru Occident a fost considerată la vremea respectivă - și este considerată și astăzi - ca un fel de piatră de hotar de către toți românii. Și pe bună dreptate deoarece cine nu-și amintește de drumurile și mai ales de umilințele la care erai supus înainte dacă voiai să mergi „dincolo", începând cu acea binecunoscută invitație scrisă și terminând cu „puricarea" din vămi încât, de cele mai multe ori, de lehamite, abandonai ideea. Ce-i drept că eliminarea vizelor n-a însemnat câtuși de puțin ceea ce se așteptau unii, ***plecărilor în străinătate opunându-li-se de-acum o altă barieră, mai dificilă, cea a banilor pe care trebuie să-i ai și nu-i ai,*** dar, oricum, psihologic ca să spunem așa, ridicarea vizelor a însemnat un evident câștig de imagine pentru România și pentru români.

Un câștig pe care cei mai mulți l-au folosit în mod cinstit, plecând în străinătate fie pentru a vedea locuri până mai ieri interzise, fie spre a-și rotunji veniturile muncind acolo, o lună, două, trei. Un lucru absolut normal pe care l-au făcut și îl fac nu numai românii. Îmi amintesc, acum 8-10 ani, când mă aflam la Varșovia, cum gazda mea povestea cu satisfacție - și chiar cu mândrie! - cum nora ei mergea câte două, trei luni pe an la cules de căpșuni - unde credeți? - în Spania și ce bani frumoși aducea ea de acolo! Și asemenea ei procedau mii și sute de mii de polonezi, încât aceeași gazdă spunea, mai în glumă, mai în serios - lucru de altfel relatat și de mass-media poloneză că în Spania și Germania, cealaltă destinație preferată de polonezi - erau mai mulți polonezi decât în Polonia însăși! Exact cum se părea - și se spera - că se va întâmpla și în România, previziuni împlinite doar parțial, datorită, cum ziceam, barierei banilor, situație care însă s-ar putea îndrepta dacă ne gândim că de la eliminarea vizelor au trecut doar 6 luni de zile.

M. DORGOȘAN

(Continuare în pagina 5)

Potrivit datelor preliminare ale recensământului

POPULAȚIA JUDEȚULUI ARAD A SCĂZUT, ÎN ZECE ANI, CU 25.887 DE PERSOANE

● ***Numărul rromilor a crescut cu 4500 iar al maghiarilor a scăzut cu peste 11.500***

Pag. 6

Fără să se teamă de lege

DOI CIOBANI TERORIZEAZĂ LOCALNICII DIN VARIAȘU MARE

● ***oile au făcut pagube de peste un miliard de lei*** ● ***autoritățile locale - depășite de situație***

Pag. 7

INFOTON
Instalații de aer condiționat PANASONIC
str. Eftimie Murgu, nr. 74-76, tel./fax: 281800
magazin:
str. Lucian Blaga, nr. 2-4, tel./fax: 281595

STIHL®
Acțiune promoțională
20 Mai-15 Iulie
MOTOCOASE
SC PCAV SRL
Str. Petru Rareș, nr.117
Arad, tel: 255.151

Pag. 5

Un recent sondaj de opinie CSOP arată că

ÎN VESTUL ȚĂRII CETĂȚENII NU AU ÎNCREDERE ÎN GUVERN, PARLAMENT ȘI PREȘEDINȚIE

Pag. 6

Conducerea C.J.A. a prezentat planul de amenajare a teritoriului

VIITORUL ARADULUI SE VA BAZA PE CENTRE DE DEZVOLTARE

Monteasa, o destinație pentru vacanțele arădenilor

Pulsul zilei la FC UTA

A APĂRUT O NOUĂ RAZĂ DE SPERANȚĂ ÎN PROBLEMA „BĂTRÂNEI DOAMNE"

Pag. 8

s.c. ASIGURAREA ROMÂNEASCĂ - ASIROM
ASIROM
- 20 %
la asigurările de locuințe sau bunuri din locuințe
-15% la asigurările CASCO
în perioada
29 mai - 31 iulie 2002
se acordă REDUCERI DE PRIME DE ASIGURARE
pe baza TALONULUI promoțional

ALPHA BANK S.A.
Arad, Str.Horia nr.2
tel. 252551, fax. 257359
Acordă împrumuturi persoanelor fizice în USD, EUR pentru :
- cumpărarea unei case/apartament;
- renovarea casei/apartamentului;
- construirea unei case.
Banca finanțează 70% din costul investiției.
Garanții: ipoteca pe locuința cumpărată/renovată; poliță de asigurare de viață; nu se cer giranți.

VIA Canada
Firmă de Avocați din Toronto Canada vă asistă pentru
Emigrare
Proiect SA, Bd. Decebal nr. 2-4, cam 124
Tel 214678
CELE MAI MICI TARIFE
NU NE PLĂTIȚI DECÂT DUPĂ APROBARE

ALGLASS
TÂMPLĂRIE din ALUMINIU și P.V.C.
USI si FERESTRE din PVC DECEUNINK-BELGIA
PRETURI si CALITATE de EXCEPTIE
Str. Roșiori Nr.26 Tel/Fax: 289.053
B-dul Revoluției nr.26-38 Tel: 338.244

Calendar

■ Astăzi, Soarele răsare la ora 5 și 35 de minute și apune la ora 21 și 34 de minute.

■ Au trecut 185 de zile din acest an. Au mai rămas 180 de zile până în anul 2003.

■ **Praznicul zilei: Biserica ortodoxă:** Cuv. Atanasie de la Aton; Cuv. Lampadie; **Biserica greco-catolică:** Sf. Atanasie Atonitul; Cuv. Lampad și Marta.

Bine ați venit!

La Arad: Mihai Alisia Lorena, Pădurean Horvat Boris, Igreț Mara, Burcă Andrada Roxana, Kristof Victoria, Saladea Mădălin Florin, Bali Alexandrina Cristina, Banciu Denisa Nicoleta, Mândru Avram.

Cinematografe

Dacia: Poliția în direct (SUA) 11; 13; 15; 17; 19; 21

Mureșul: Crimă de înaltă trădare (SUA) 10; 12; 14; 16; 18

Arta: Promisiunea (SUA) 16; 18; 20

Sala Mică: Cavalerii Texasului (SUA) 15,30; 18,30

Au plecat dintre noi!

✝ Szlavik Adalbert (1928); Pivota Ioan (1946); Angheluș Ecaterina (1931); Melan Floare (1914); Schulhof Laszlo (1920); Dărăban Mihai (1913).

HOROSCOP

Vineri, 5 iulie 2002

Berbec (21.03-20.04). Trebuie neapărat să petreceți sfârșitul de săptămână odihnindu-vă. Pe cât posibil, rămâneți în mijlocul familiei, unde vă veți simți cel mai bine.

Taur (21.04-20.05). Zilele care vor veni se anunță destul de agitate și obositoare. Încercați să vă dozați eforturile pentru a rămâne în formă cât mai mult timp.

Gemeni (21.05-20.06). Ar fi bine să finalizați ce ați început de mai multă vreme.

Rac (21.06.-22.07). Nu aveți răbdare în ceeea ce privește viața sentimentală, aveți impresia că meritați o mare atenție din partea partenerului și acest lucru este perfect justificat.

Leul (23.07-22.08). Planetele exercită asupa dvs. o influență benefică și vă „aprovizionează" cu energie.

Fecioara (23.08-22.09). Aveți multe idei noi și găsiți soluții inspirate chiar și pentru situațiile mai dificile.

Balanța (23.09-22.10). Vreți din ce în ce mai multe și nu sunteți mulțumit niciodată. Ar fi bine dacă v-ați pune în iscusință și în slujba binelui semenilor dvs.

Scorpion (23.10-21.11). Dacă colegii dvs. comit greșeli și acest lucru vă deranjează, abțineți-vă de a le reproșa acest lucru.

Săgetător (22.11-21.12). La sfârșitul săptămânii veți afla că un colaborator vă denigrează în fața șefilor. Încercați să nu-i purtați ranchiună

Capricorn (22.12-19.01). Pulsul dvs. de inițiativă este remarcat de superiori și vi se vor da responsabilități suplimentare.

Vărsător (20.01-20.02). Nu vă mai puteți permite să ignorați în continuare realitatea. Din punct de vedere financiar, situația dvs. este dezastruoasă.

Peștii (21.02-20.03). Trebuie să renunțați măcar pentru o perioadă la satisfacerea unor mofturi. Există anumite persoane care vă doresc bine. Urmați-le sfaturile.

Singurul magazin
MOCHETA
Arad, Piața Gării
Telefon 235.221
Mari REDUCERI DE PREȚURI
MONTAJ LA STANDARDE EUROPENE

„Adevărul" vă ascultă

La telefonul dimineții, 280944, între orele 9,00-12,00

■ Ioan Mureșan din Arad face o propunere pentru salvarea UTA-ei: „Cei 50.000 de bărbați din Arad să renunțe lunar la o bere și la un pachet de țigări și acești bani să-i doneze echipei de fotbal, iar Prefectura să negocieze cu firmele din Zona Liberă Curtici și cu celelalte societăți importante din Arad, apelându-se la sprijinul acestora".

■ Erdei Tamaș din Sânicolaul Mic este nemulțumit din cauză că alimentara de la parterul blocului unde locuiește vinde băuturi alcoolice care nu sunt consumate în incinta unității ci sub geamurile locatarilor. „Vă dați seama cu ce miros și ce gălăgie trebuie să ne confruntăm zilnic", se plânge d-l Tamaș.

■ Emeric Erdei din Arad sesizează că pe str. Hălmăgeanu circulația este intensă, iar șoferii cam uită care este limita de viteză. De aceea, ar dori dacă se poate, să se găsească o soluție de a-i liniști puțin pe acești conducători auto.

Pentru a se soluționa problema, faceți o sesizare în scris la camera 5 a Primăriei. Sesizarea trebuie să fie adresată viceprimarului Emanoil Voicu și Comisiei de sistematizare a circulației.

Redactor de serviciu, A. B.

La telefonul după-amiezii, 280003, între orele 15,00-18,00

■ Doamna Laura Pop, din zona Miorița, ne semnalează faptul că „Trecerea pietonală sub calea ferată Arad-Timișoara, din dreptul Centrului de diagnostic recent inaugurat, nu este amenajată și nici iluminată, existând un real pericol pentru accidente de tot felul. Poate edilii noștri se vor îndura să pună și acolo un bec."

Redactor de serviciu, O. B.

Meteo

Vremea va fi în general frumoasă. Cerul va fi variabil. Vântul va sufla slab. Temp. max.: 28 la 31°C. Temp. min.: 14 la 17°C

Ziarul „ADEVĂRUL" utilizează informații transmise de agenția de presă MEDIAFAX.

Foto: ONOIUIU

PIEȚE, TÂRGURI

Astăzi este zi de piață la Ineu, Lipova, Covăsânț, Mișca, Moneasa, Șepreuș, Șimand, Vladimirescu. Tot astăzi se organizează târguri săptămânale la Ineu, Șepreuș, Șimand.

Mâine, sâmbătă, vor avea loc târguri săptămânale la Felnac, Lipova, Pâncota, Hălmagiu și Moneasa, iar duminică, la Sântana și Vinga.

FARMACII DE SERVICIU

❒ Farmacia **REMEDIUM** Arad, B-dul Revoluției nr. 52-54. Program luni-vineri: 7,30-20,00, sâmbătă 8,00-14,00. Telefon 233195.

❒ Farmacia **TEAHA-FARM**, Bd-ul Revoluției nr. 65. Program: luni-vineri 8-21, sâmbătă 9-13. Telefon 254.587.

❒ Farmacia **SENSI BLU, ARAD I** Bd. Revolutiei nr. 43. Program: ziinic 8-22 - inclusiv sâmbătă și duminică. Telefon 254.527

❒ Farmacia **SENSI BLU ARAD II** Bd. Revolutiei nr. 93. Program zilnic 8-22 - inclusiv sâmbăta și duminica. Telefon 214.955

❒ Farmacia **„OMNIA-FARM"**, Calea Aurel Vlaicu, Bl. Z28, cu program zilnic de la orele 8,00-22,00. Telefon 271724

❒ Farmacia **LIBRO PHARMA** non stop Calea Aurel Vlaicu 60-68 (lângă stadionul UTA) telefon 212.992.

❒ Farmacia **LARIFARM**, Calea Aurel Vlaicu, la parterul blocului Z 24 are program de lucru zilnic, între orele 7,00 - 23,00, telefon 246622.

URGENȚE STOMATOLOGICE...

asigură Cabinetul din str. Crișan (în spate la Gionelli).

În zilele de sâmbătă și duminică, urgențe stomatologice asigură și cabinetul din B-dul Revoluției nr. 62, ap. 17, între orele 9,00-19,00. Telefon: 256665. Și Cabinetul Stomatologic din Calea Victoriei nr. 7 A asigură zilnic urgențe, inclusiv sâmbăta, între orele 10-15. Telefon 095.565.622.

ÎNTRERUPERI DE CURENT

Vineri: Faleza Sud Bl. 81, 82, str. Abrud, Păsunii, Gherghinei, Busuioc, Fluierului.

APOMETRE

Citirea apometrelor se va face astăzi pe străzile: Câmpia Turzii, Coloniștilor, Luminii, Borlea, Spicului, Posada, Movilei, Piersicilor, Nalbei, Ficusului, Mariș, Mușcatei, Sunătoarei, Pașcani, Nucului, Vântului, C. Brâncoveanu, B. Novac, Școalei, Obedenaru, Conta, Bucegi, Fragilor, Luchian, Brezoianu, Stupilor, Păcăteanu, Montia, Bobocilor, Argeș, Lipovei, Păstorului, Zefir, Măgurele, Zambilelor, A. Pann, I. Creangă, Păcurarilor, G. Doda, Grădinarilor, Codrului, B. Voievod, Câmpineanu, Bumbacului.

ADMINISTRAȚIA FINANCIARĂ

Administrația Financiară a municipiului Arad: Asistență contribuabili (impozitul pe venitul global) - telefon 280633, 280733, int. 199 între orele 8,00 - 12,00. Informații mai pot fi obținute la adresa de web: www.finantearad.ro

TELEFON DE URGENȚĂ LA POLIȚIE: 955

Noile numere de centrală telefonică ale I. J. P. (Inspectoratul Județean de Poliție) Arad: 237.170; 237.803; 237.878; 237.887; 236.858.

UTILITARE

POȘTA ROMÂNĂ PRECIZEAZĂ

C.N. Poșta Română S.A., prin Direcția Regională de Poștă Timișoara, informează că până la această dată, între Secretariatul General al Guvernului - Oficiul pentru Problemele Veteranilor de Război, Societatea Română de Televiziune și C.N. Poșta Română S.A. nu a fost finalizată prin semnare reglementarea cadru privind scutirea în proporție de 50% de la plata abonamentului TV, aplicată văduvelor de veterani de război, conform Legii 167/10 aprilie 2002.

Din acest motiv, scutirea de la plata abonamentului TV în proporție de 50% pentru beneficiarii prevederilor Legii 167/2002 se va face numai după semnarea actului de reglementare, când va fi comunicată data de aplicare și actele necesare pentru stabilirea calității de beneficiar al legii sus menționate.

ADEVĂRUL
COTIDIAN INDEPENDENT ARAD
Editor: S.C. ADEVĂRUL Arad S.R.L.
COD FISCAL R 1681938 ● COD SICOMEX 19.604 ● CERTIFICAT J 02/1886 / 31X 1991 ● COD SIRUES 020956601 ● ISSN 1220 - 7489

Redacția și administrația: 2900 Arad, Bd. Revoluției nr. 81. Telefoane: SECRETARIAT - 281802, fax 280655, 280625; ADMINISTRAȚIE - CONTABILITATE - 281797; MICA PUBLICITATE - 210775; MAREA PUBLICITATE - 280904; CLUBUL PRESEI - 280989.

Consiliul de administrație: președinte - DOREL ZĂVOIANU, telefon 281802, 280625; vicepreședinte - MIRCEA DORGOȘAN, telefon 210776; membri: DOREL BARBU, telefon 281797; NICU COJOCARU, telefon 280904; MIRCEA CONTRAȘ, telefon 280854.

Colegiul de redacție: MIRCEA CONTRAȘ (redactor-șef); MARCEL CANCIU (șef secție foto), telefon 281701; ALEXANDRU CHEBELEU (șef secție sport), telefon 281701; NICU COJOCARU (șef secție publicitate) telefon/fax: 280904; GABRIELA GROZA (secretar general de redacție), telefon 280854; VASILE FILIP (șef secție cultură-învățământ-tineret), telefon 281855; 280003; IOAN IERCAN (șef secție politică), telefon 280943; DORU SAVA (șef secție social-economic), telefon 281738; ȘTEFAN TABUIA (șef secție actualități), telefon 281855; 280003; DOREL ZĂVOIANU (președinte al Consiliului de administrație), telefon 281802, 280625.

Difuzare - Marketing: MIRCEA ȚĂȘCĂ (șef secție)-telefon 280904

Tiparul executat la S.C. MEDIAGRAF S.A. ARAD, str. Feleacului F.N., telefon 250902, fax 250920

„Adevărul" poate fi citit și pe Internet la adresa http://adevarul.arad.ro

Echipa de serviciu

IOAN TULEU
secretar de redacție

Bianca Felea,
Adela Pop,
Ioan Leac,
Ramona Vidulescu
tehnoredactare computerizată

Adela Ciolocoi,
Dacian Toduța,
Aurica Telcian
corectură

CURSURI

Casa de Cultură a Municipiului Arad, anunță deschiderea cursului de secretariat, cu durata de 4 luni. Cursul va cuprinde: limba engleză, limba italiană, limba germană, dactilografie și inițiere pe calculator. Înscrierile se fac zilnic la sediul instituției, din str. Gh. Lazăr nr. 1, între orele 9-13. Informații la telefon: 211918.

Prețul Aurului

BANCA NAȚIONALĂ. Pentru gramul de aur de 24 K: prețul cu ridicata - 334.349 lei, iar prețul de achiziție - 300.914 lei. Prețuri înregistrate ieri.

PIAȚA NEAGRĂ. Aur 14 K: cumpărare - 150.000 lei/g, vânzare - 170.000 lei/g; **Aur 18 K**: cumpărare - 180.000 lei/g, vânzare - 200.000 lei/g.

Cursul valutar*

VALORI ÎNREGISTRATE IERI, 4 IULIE 2002

Denumirea valutei	BNR	BCR		BRD		Banca Transilvania		Banca Românească		Bursa neagră	
		C	V	C	V	C	V	C	V	C	V
Euro	32588	32259	33879	32290	33810	32000	33000	32078	32800	32500	33000
Dolar S.U.A.	33241	33100	33400	33070	33420	33000	33400	33040	33410	33000	33300
Forint	133	126	137	128	135	117	134	-	-	132	135

RED CHILLI Atenție arădeni!
S-a deschis magazinul RED CHILI din Arad
zona Podgoria (lângă Miki)
vă oferă cele mai rafinate băuturi la prețuri de producător.

COLEGIUL DE AUTOVEHICULE RUTIERE AL UNIVERSITĂȚII AUREL VLAICU, SPRIJINIT MATERIAL DE CĂTRE MINISTERUL EDUCAȚIEI ȘI CERCETĂRII ȘI MINISTERUL APĂRĂRII NAȚIONALE

După cum se știe deja, începând cu anul universitar 2002/2003 Universitatea Aurel Vlaicu Arad are în componență un nou Colegiu Universitar și anume cel de Autovehicule Rutiere, venind astfel în întâmpinarea cerințelor pieței muncii arădene, și nu numai, privind dezvoltarea continuă a parcului auto a județului Arad și implicit al activităților legate de înnoirea, utilizarea și întreținerea acestuia.

Înțelegând importanța unui asemenea demers ca parte al managementului strategic dinamic, adaptat cerințelor reale ale dezvoltării societății românești, pe care Universitatea Aurel Vlaicu Arad și l-a propus pentru etapa 2000/2004, Ministerul Educației și Cercetării a sprijinit lărgirea bazei materiale a Colegiului de Autovehicule Rutiere prin realizarea unui acord cu MApN prin care se transferă de la o Unitate Militară din București către UAV a unui autocamion DAC 10215 FA, un autoturism ARO 244 și două autospeciale.

Acest demers lăudabil al MEC de a îmbunătăți baza materială coroborat cu calitatea corpului didactic al Colegiului de Autovehicule Rutiere dau certitudinea realizării unui proces de instruire performant al viitorilor specialiști în vehicule rutiere ce vor fi școlarizați în Universitatea Aurel Vlaicu Arad.

Este, credem, un motiv în plus în a invita tinerii absolvenți ai liceelor arădene în a se îndrepta cu încredere către noua ofertă academică a Universității Aurel Vlaicu Arad: **Colegiul de Autovehicule Rutiere.**

RECTOR,
Prof. univ. dr. Lizica Mihuț

CRISTIAN TUDOR POPESCU, OASPETE AL LIGII STUDENȚILOR DIN UNIVERSITATEA „AUREL VLAICU"

Astăzi, ora 11, în Aula Magna a Facultății de Științe economice vis-a-vis de Prefectură va avea loc o întâlnire a studenților din UAV cu Cristian Tudor Popescu, o personalitate a vieții culturale românești. Sunt invitați să participe studenții între 18-90 ani.

Liga studenților din UAV

CORNEL SECIANSCHI ESTE PLASAT DE PRESA CENTRALĂ PE LISTA ACUZAȚILOR DE CORUPȚIE

● Fostul director al CONEL neagă acuzațiile și spune că va da în judecată ziarul respectiv

În ediția de ieri a unui ziar central a fost publicată o listă oficială cu persoanele acuzate de corupție în perioada 1 ianuarie 2001-mai 2002. Așa cum era de așteptat, nici Aradul nu a lipsit de pe acea listă, fiind menționate trei persoane: Ioan-Cornel Secianschi - director SC Conel SA, Dragoș Aurel - șeful Ocolului Silvic Săvârșin și Aurora Elena Tătar - director Biblioteca Județeană Arad, toți cercetați pentru luare de mită, conform ziarului central. Dacă despre ultimii doi s-au publicat la vremea respectivă în presa arădeană o serie de articole, numele lui Cornel Secianschi nu a fost legat, până acum, de astfel de afaceri.

Pentru a vedea care este, de fapt, realitatea, am luat legătura cu Cornel Secianschi, actual inginer șef la SC Electrica - sucursala Banat. **„Eu nu am fost cercetat niciodată, acum aflu de cele apărute în presa centrală"**, ne-a declarat Cornel Secianschi fiind convins că aceste informații au venit din partea **„prietenilor, pentru că sunt multe persoane care mă stimează"**. Cornel Secianschi se gândește chiar să dea în judecată ziarul respectiv, recunoscând totuși că, la SC Electrica au existat ceva probleme, cu care, însă, nu a avut nici o legătură. **„Pe lângă contestația pe care am făcut-o după schimbarea din funcția de director, am cerut la poliție să mi se comunice dacă sunt cercetat în vreun dosar. Nici vorbă de așa ceva"**, ne-a mai spus Cornel Secianschi.

COSMIN MIHUȚA

TRAFICANT DE ȚIGĂRI „ANIHILAT"

În baza unei informații primite la Poliție, ofițeri din cadrul serviciului economic au făcut o percheziție la domiciliul lui **Sărăndan Cristian** (22 ani), din Pecica, unde au fost găsite **1.504 cartușe de țigări**, de proveniență străină, pentru care **Sărăndan C.** nu a putut prezenta documente de proveniență. Valoarea țigărilor depistate fără documente se ridică la 220.000.000 lei. Întreaga cantitate de țigări a fost ridicată în vederea confiscării iar **Sărăndan** a fost sancționat contravențional. Din verificările efectuate a reieșit faptul că **Sărăndan Cristian** se ocupa cu traficul de țigări dinspre freeshop înspre piața internă.

S. G.

HOȚI PRINȘI ÎN FLAGRANT...

Polițiștii arădeni l-au depistat, reținut și introdus în arest pe **Magyari Ovidiu Victor** (25 ani), din Șilindia, fără ocupație, care în cursul lunilor iulie-august 2001 a furat din patrimoniul **SC Agromec SA** din Șilindia, un cilindru hidraulic, în valoare de 1.500.000 lei pe care ulterior l-a comercializat. **Magyari Ovidiu Victor** a căzut în plasa polițiștilor datorită unui alt furt pe care l-a făcut în perioada lunilor mai-iunie a.c., împreună cu **Uliță Iulian** (25 ani), din Iași, fără ocupație. Cei doi au pătruns în curtea lui **Fălcușan Simion Valeriu** din Șilindia, de unde au furat un motor electric, o pompă și alte bunuri, toate în valoare de 4.800.000 lei. Prejudiciul a fost recuperat, cei doi fiind prinși în flagrant de către polițiști. Acum Magyari și Fălcușan riscă până la 5 ani închisoare.

INFRACȚIUNI!

A fost introdus în arestul Poliției **Bosneanu Gheorghe Cristian** (19 ani), din Deva, autor al unei tâlhării. ● Este cercetat în stare de libertate **Novac Florin** (22 ani), din Șepreuș, fără ocupație, care în cursul lunii aprilie a.c. a furat din gospodăria lui **Stana Petru** mai multe bunuri evaluate la 3 milioane lei.

LA ZIMANDU NOU

Apă cu porție

De mai bine de trei săptămâni, localnicii din comuna Zimandu Nou nu au presiune la apa curentă. „ Atât peste zi cât și seara, la robinete curge apă cu țârâita. La sfârșitul unei zile de muncă, oamenii pur și simplu nu pot să facă baie, din cauza presiunii joase a apei. De udat grădinile, nici nu poate fi vorba" ne spune primarul comunei, **Andrei Kovacs**, cel căruia zilnic i se adresează cu această problemă zeci de săteni.

Același primar amintește că neajunsul presiunii apei afectează în mod negativ și termotecile pe gaz din gospodăriile cetățenilor.

Referitor la această situație delicată, explicația tehnică a inginerului **Adrian Militaru, șef secție Apă II la Regia Auonomă Apă - Canal**, este următoarea: „În această situație se mai află și localitățile Sânleani, Livada, Zimand - Cuz și chiar Curtici. Datorită alimentării localităților direct din Frontul de captare și a scăderii consumului de apă în mod continuu în ultima perioadă, condițiile de exploatare impun funcționarea cu un număr redus de foraje, ceea ce presupune o presiune scăzută în conductele de aducțiune, având ca efect negativ un regim al presiunii necorespunzător pentru localitățile respective".

Pentru a nu-i priva pe cetățenii din aceste localități de o presiune normală a apei curente, Regia Autonomă Apă - Canal a luat măsurile adecvate:„ Pentru a evita perioadele cu presiune scăzută de peste zi, Regia a făcut modificări în procesul tehnologic și a încercat să ridice nivelul presiunilor în timpul zilei și să mute perioadele cu presiune scăzută pe timpul nopții. S-au făcut, de asemenea, modificări în configurația vanelor din rețeaua de aducțiune, în vederea creșterii presiunii în zonele de influență pentru localitățile respective" - a mai precizat inginerul Militaru.

T.MATICA

Licitație pentru locuri de case

În cursul lunii viitoare, primăria Zimandu Nou va organiza o licitație unde vor fi scoase la vânzare 35 de locuri de casă, în suprafață de 1000, 1400, 1500, respectiv 1700 de metri pătrați.

Primarul **Andrei Kovacs** precizează că, deocamdată, Primăria nu a preluat nici o cerere în acest sens, deoarece nu s-a consumat metodologia necesară în astfel de cazuri - apariția anunțului de licitație în mass media. „Ținând cont de numărul mare de persoane care s-au interesat de aceste locuri, trag concluzia că lupta va fi mare" - a conchis primarul.

Săptămâna viitoare, în ședința de Consiliu Local va fi stabilit prețul de pornire a licitației. Primăria Zimandu Nou nu va impune altă condiție celor care doresc să devină proprietarii unui astfel de teren, decât să plătească terenul achiziționat pe loc, cu bani cash.

T. M.

ARTERMUL EXPEDIAZĂ NOI CONTRACTE CONSUMATORILOR

*** Cei care nu le vor completa în 10 zile nu vor mai primi energie termică**

Încă de săptămâna trecută, Arterm a pus în aplicare Decizia 70 din 24.12.99 a A.N.R.E. (Agenția Națională de Reglementare Energetică), referitoare la contractele ce se încheie cu consumatorii casnici și agenții economici.

Până în prezent în posesia acestor contracte au intrat aproape 2000 de consumatori. Aceștia trebuie să respecte termenul de restituire, respectiv 10 zile de la primiri și să depună la Arterm - serviciul abonați - un exemplar din contract împreună cu actele solicitate, respectiv copia procesului-verbal de numire a persoanei care reprezintă Asociația pentru semnarea contractului de furnizare cu utilizatorii; copie cod fiscal; copie cont bancar și banca; ștampila Asociației.

Deosebirile esențiale între cele două contracte: "În contractul vechi încasarea contravalorii energiei termice se făcea în termen de 30 de zile de la data avizării consumului, iar după trecerea acestui termen se percepeau majorări de întârziere de 0,2% pe zi întârziere; în contractul nou încasarea energiei termice se face în termen de 30 de zile calendaristice de la data emiterii facturii (ultima zi a lunii). Majorările de întârziere calculate după expirarea termenului de încasare sunt de 0,1% și sunt egale cu cele utilizate pentru neplata obligațiilor față de bugetul de stat. O altă diferență este că în contractul vechi, la data încheierii contractului toți consumatorii aveau obligația depunerii unei anticipații, reprezentând valoarea consumului prezumat de energie termică pentru o lună medie, iar pentru cei care aveau constituite anticipații acestea se întregeau până la valoarea unui consum mediu ori de câte ori se înregistra o mărire de tarif. În noul contract, legislația actuală nu prevede obligativitatea constituirii unei anticipații, existând această posibilitate numai în cazul în care consumatorul este rău platnic.

„Celor care nu vor restitui contractele completate și semnate, conform prevederilor legale, li se va întrerupe furnizarea energiei termice", declară **Ioan Crișan** - director de coordonare și organizare în cadrul Arterm. Conducerea Arterm mai atrage atenția consumatorilor că neapariția normelor metodologice de aplicare a Legii 326/2001, nu constitue o cauză de nesemnare a contractelor de furnizare a energiei termice. În cazul în care prin normele metodologice sau prin orice act normativ se vor aduce modificări la această Lege și implicit a contractului de furnizare, acestea vor fi evidențiate prin încheierea unui act adițional la contractul de furnizare.

NADIA BODRAN

BANCA ROMÂNEASCĂ
Împreună cu tine. Întotdeauna.
Acum și în Arad.
Pentru că dorim să fim mai aproape de tine, am deschis o sucursală în orașul tău.
Vino în B-dul Revoluției nr. 96 și vei beneficia de oferta noastră promoțională.
Oferta este valabilă 6 luni de la inaugurare.
tel.: (0257) 282 600/(0257) 283 111; fax: (0257) 210 430.
www.brom.ro
WESTERN UNION | TRANSFER DE BANI
Cel mai rapid mod de a primi bani din toată lumea.

S-AU MĂRIT PEDEPSELE PENTRU INFRACȚIUNILE DIN DOMENIUL CRIMEI ORGANIZATE

Persoanele care vor participa la constituirea unui grup infracțional organizat sau vor sprijini sub orice formă apariția unui astfel de grup vor primi o pedeapsă de la 5 la 20 de ani de închisoare, singura modalitate de a evita perioada de detenție fiind aceea de a divulga autorităților existența acestui grup înainte ca acesta să fie descoperit și săvîrși o infracțiune, a decis Guvernul.

Persoana care a săvîrșit una dintre aceste fapte și care, în cursul urmăririi penale sau al procesului de judecată, denunță și facilitează identificarea și sancționarea penală a unuia sau mai multor membri ai unui grup infracțional beneficiază de reducerea la jumătate a limitelor acestei pedepse.

Guvernul a adoptat, în ședința de miercuri, un proiect de lege privind prevenirea și combaterea criminalității organizate, stabilind o serie de sancțiuni în cazul persoanelor care sprijină sau contribuie la apariția unui grup infracțional organizat, format din cel puțin trei persoane și care comit una sau mai multe infracțiuni grave pentru a obține, direct sau indirect, un avantaj material sau financiar.

Potrivit actului normativ, persoanele care primesc sau facilitează valorificarea unor bunuri provenite din infracțiuni sînt pasibile de o sancțiune cu închisoarea cuprinsă între trei și zece ani.

Organele de urmărire penală vor avea posibilitatea de a supraveghea conturile bancare ale persoanelor, precum și sistemele de comunicații utilizate de acestea atunci cînd există date concrete care atestă că aceste persoane pregătesc comiterea unor infracțiuni din domeniul criminalității organizate.

Ieri la Arad,

CRISTIAN TUDOR POPESCU S-A ÎNTÂLNIT CU ADMIRATORII SĂI

Ieri, la ora 18,00, în sala festivă a Consiliului Județean, cunoscutul ziarist și om de cultură, **Cristian Tudor Popescu** s-a întâlnit cu arădenii. Evenimentul s-a bucurat de prezența unui grup restrâns de admiratori printre care prof. univ. dr. Lizica Mihuț, dl. Bujor Buda, scriitorul Emil Șimăndan, personalități locale din conducerea Consiliului Județean și oameni de presă. Distinsul oaspete și-a arătat disponibilitatea de a răspunde la întrebările, poate prea timide, puse de interlocutori. Dialogul s-a desfășurat în termeni amiabili, nu a generat polemici care să pună în lumină, o dată mai mult, forța gândirii creatoare, originalele concepții și particularitatea de a articula idei a gazetarului. Una dintre părerile sale despre presa din România se referă la așa zisele editoriale de primă pagină unde autorul își arogă dreptul de a denumi „EDITORIAL", „o simplă cugetare", „o dare cu presupusul", înșiruind idei fără nici o logică.

Întrevederea, - „acompaniată" în mod impardonabil de bruiajul fonic făcut de muncitorii care renovează Consiliul Județean - s-a încheiat cu lansarea în premieră la Arad a volumului de eseuri cu titlul **„Nobelul românesc"** semnată Cristian Tudor Popescu.

Z.R.

SANCȚIUNI DE SUTE DE MILIOANE

„Începând de săptămâna viitoare, agenții aconomici care pun în vânzare produse ce pot afecta sănătatea consumatorilor vor fi pasibili de amenzi cuprinse între 250 milioane lei și un miliard și închiderea definitivă a unității", declară Gheorghe Iancu - director la O.J.P.C. Aceasta pentru că din data de 7.07.2002 intră în vigoare O.U.G. nr. 84/20.06.2002 care prevede: nerespectarea predispozițiilor legale privind protecția consumatorului, dacă fapta a avut ca urmare vătămarea sănătății sau sau integrității corporale a unéia ori a mai multor persoane, se sancționează cu amendă de la 250 milioane lei la un miliard și cu închiderea definitivă a unității.

N. BODRAN

CÂȚIVA ELEVI ARĂDENI AU ALES SĂ SE EXPRIME PRIN „CONTRASTE"

Copiii de la cercul de pictură-desen al Palatului Copiilor Arad au experimentat în cele câteva zile de vacanță o nouă tehnică: linogravura. Lucrările lor vor putea fi văzute într-o expoziție interesantă denumită sugestiv „Contraste".

Tineri cu vârsta între 7-18 ani au răspuns provocării profesorului lor, Dana Stana, realizând într-un timp relativ scurt 30 de linogravuri. Această nouă tehnică învățată presupune stăpânirea compoziției și a desenului și se remarcă prin folosirea exclusivă a albului și negrului. Vernisajul expoziției va avea loc astăzi, 5 iulie, ora 16 în Sala Festivă a Palatului Copiilor Arad, și va fi făcut de prof. Dan Lăzărescu. Temele care predomină în compozițiile copiilor sunt natura statică și peisajul. Printre participanți se numără și elevi ai Liceului de Artă „Sabin Drăgoi", care frecventează cercul de pictură-desen de la Palatul Copiilor. Expoziția va fi deschisă o săptămână.

COSMIN LUNGU

ȘAPTE PRIMARI AR PUTEA FI SANCȚIONAȚI PENTRU NEAPLICAREA LEGII FONDULUI FUNCIAR

Șapte primari arădeni ar putea fi suspendați din funcția de președinți ai comisiilor locale de distribuire a titlurilor de proprietate asupra terenurilor, pentru că în localitățile lor acest proces nici nu a început sau a rămas cu mult în urmă.

"Am luat cunoștință de decizia Guvernului de a-i împuternici pe prefecți să-i sancționeze pe primarii care nu-și fac datoria și nu voi ezita să iau această măsură", a spus prefectul Dan Ungureanu.

Localitățile ai căror primari sînt vizați a fi sancționați sînt Bîrzava, Brazi, Șicula, Șiștarovăț, Zăbrani, Zărand și Covăsînț. Miercuri, Guvernul i-a anunțat pe prefecți că au dreptul să-i sancționeze pe primarii care întîrzie sau blochează nejustificat aplicarea legilor fondului funciar.

Deși azi e ultima zi a examenului de Bacalaureat,

PROBA DE SPORT SE CONTINUĂ ȘI MÂINE DIMINEAȚĂ

* Astăzi, între orele 10 și 17, din cauza canicule, s-au anulat programările pe terenurile de sport

Astăzi este ultima zi a examenului de Bacalaureat. Cum era și de așteptat, la această probă - la alegere dintre disciplinele din celelalte arii curriculare - majoritatea absolvenților au optat pentru **educație fizică** (1651 de elevi din cei peste 2600 rămași în cursa pentru diploma de Bacalaureat). Obligatorie la această disciplină este proba de **alergare rezistență**, pentru celelalte existând posibilitatea alegerii.

La centrele din județ bazele sportive nu pun probleme, proba desfășurându-se pe stadioanele din localitate. În municipiu, pentru proba de sport, candidaților de la școlile arădene le-au fost puse la dispoziție patru terenuri, aparținând: Colegiului Național „Moise Nicoară", Colegiului Tehnic și de Protecția Mediului, Liceului Pedagogic „Dimitrie Țichindeal" și Grupului Școlar „Csiky Gergely".

„Candidații de la această probă au fost programați astăzi dimineața de la ora 7 la ora 10 și după-amiaza, de la 17.00 la 20.00, poate și puțin după această oră. Din cauza căldurii, am anulat toate programările din intervalul orar 10.00 și 17.00, urmând ca proba să continue și în cursul dimineții de sâmbătă.", ne-a informat **prof. Pavel Sârbu, inspector școlar general la I.Ș.J. Arad**. Domnia-sa a mai precizat că, după cum prevede regulamentul, medicul fiecărei școli va fi prezent alături de elevi pe terenul de sport, pentru a acorda primul ajutor dacă va fi cazul. **„Din păcate nu am putut asigura serviciile Ambulanței, deoarece, pentru staționare, se solicită tarife în valută (contravaloarea în lei), pe care nu ni le permitem. Însă, dacă va fi nevoie, ca în orice astfel de situație, va fi chemată Ambulanța."**, a adăugat insp. șc. gen. Pavel Sârbu.

Odată trecuți și de această ultimă încercare, „bacalaureații" nu mai au decât de așteptat ziua de 7 iulie, când se vor afișa rezultatele examenului. Nemulțumiții pot depune contestații a doua zi, 8 iulie, urmând ca acestea să fie rezolvate în zilele de 9 și 10 iulie. Rezultatele finale vor fi afișate în 11 iulie.

CĂTĂLINA LATU

Ziarul „ADEVĂRUL" utilizează informații transmise de agenția de presă MEDIAFAX

PENSIONARII DEZAPROBĂ PROPUNEREA LEGISLATIVĂ PRIVIND PENSIILE PARLAMENTARE

Pensionarii contestă inițiativa legislativă a unui grup de parlamentari privind stabilirea unui regim preferențial de pensionare pentru demnitari, caracterizînd acest demers drept "uimitor și revoltător", se precizează într-un comunicat al Federației Naționale a Sindicatelor Pensionarilor din România remis agenției MEDIAFAX.

"Decizia a produs uimirea și revolta Biroului permanent al federației noastre. Aceasta cu atît mai mult cu cît, recent, Senatul a respins proiectul unei legi care avea ca obiect recalcularea pensiilor (...) în scopul eliminării inechităților existente în sistemul public de pensii", se arată în comunicat.

Cardul TAIFUN emis de BANC POST

O FORȚĂ PE PIAȚA ROMÂNEASCĂ A CARDURILOR

De câteva zile, Banc Post a lansat un nou produs, unic pe piața bancară românească. Despre cardul de debit **TAIFUN**, emis în sistem MASTERCARD, vorbim cu domnul **Leontin Chiș**, directorul sucursalei Arad a Banc Post.

- Lansarea cardului **TAIFUN** a coincis cu aniversarea a 11 ani de activitate a băncii. Noul card înglobează o întreagă experiență pe care Banc Post a acumulat-o în ultimii ani, în care a reușit să devină lider pe piața românească de carduri. **TAIFUN** completează celelalte cinci carduri emise până acum: **ULTRA, PROSPERA, SUPREMA, BRILIANT** emise în sistem VISA și **MILLENIUM** în sistem EUROPAY.

- De ce cardul TAIFUN e un produs unicat?

- Premiera o reprezintă utilizarea cardului pe internet. Cardului **TAIFUN** clasic emis pentru persoanele fizice i se asociază un card virtual care permite efectuarea cumpărăturilor pe internet. Cardul virtual nu poate fi folosit pentru retrageri de numerar sau pentru plata cumpărăturilor în magazine. Pentru cumpărăturile pe internet, banii sunt transferați din cardul clasic în cel virtual. Transferul se poate realiza oriunde în țară sau străinătate, prin serviciul de Internet Banking oferit de Banc Post.

- Așadar, TAIFUN se adresează în primul rând utilizatorilor internetului.

- Principala țintă a cardului **TAIFUN** sunt, într-adevăr, persoanele care utilizează internetul și potențialii utilizatori, dar nu numai. Orice persoană se poate bucura de avantajele cardului clasic **TAIFUN**. Acesta poate fi folosit pentru retrageri de numerar sau pentru cumpărături atât în România - în lei, cât și în străinătate - în moneda țării respective. De asemenea, cardul clasic **TAIFUN** poate fi utilizat atât la POS-uri cât și la IMPRINTER, și poate fi deținut și de companii, nu numai de persoanele fizice.

- Din primele semnale, cum e perceput cardul TAIFUN de către clienții arădeni?

- Cardul a intrat în forță, aș putea spune. Banc Post Arad a înregistrat multe solicitări încă de la lansare. În trei zile am primit aproape 200 de cereri de emitere a cardului **TAIFUN**. Avem convingerea că acest card va răspunde exigențelor clienților noștri. Având o utilizare națională și internațională, puteți călători fără griji oriunde în lume, cu cardul **TAIFUN** în buzunar!

GERLINDE KNAP

A BĂUT OTRAVĂ PENTRU PURECI...

O femeie în vârstă de 33 de ani din Arad a ajuns la Serviciul de urgență al Spitalului Clinic Județean Arad după ce, cu intenția de a se sinucide, miercuri seara a băut otravă pentru pureci. Considerând că această cantitate nu a fost suficientă pentru a-și pune capăt zilelor, ieri dimineață ea a mai băut și câteva pastile dintr-un medicament avut la îndemână. Din păcate, în momentul în care a fost adusă la spital, starea femeii era critică. I s-a acordat primul ajutor, dar a intrat în comă și acum este internată la secția terapie intensivă.

O altă intoxicație voluntară a fost înregistrată la o femeie de 31 de ani, internată la Sanatoriul de boli mintale din Căpâlnaș. Aceasta a băut mai multe pastile de diazepam și de amitriptilină. Când a ajuns la servicul de urgență i s-au făcut spălături stomacale și a fost ținută sub observație, medicii urmărind evoluția stării ei de sănătate.

A. BUGARIU

PE ȘOSELE...

Este cercetat în stare de libertate **Păulescu Vasile** (22 ani) din Ususău, care a fost depistat conducând pe drumurile publice un autovehicul neînmatriculat. ● Polițiștii Biroului rutier i-au surprins conducând sub influența băuturilor alcoolice pe: **Burja Ioan** (34 ani), cu auto AR 55 KIM; **Balint Gheorghe** (50 ani), cu auto AR 04 HGK, ambii din Arad și **Suciu Mihai** (34 ani), din Felnac cu auto AR 02 ZXT. Cei trei vor fi pietoni pentru o perioasă limitată de timp.

Un recent sondaj de opinie CSOP arată că

ÎN VESTUL ȚĂRII CETĂȚENII NU AU ÎNCREDERE ÎN GUVERN, PARLAMENT ȘI PREȘEDINȚIE

Centrul pentru Studierea Opiniei și Pieței - Taylor Nelson Sofres a realizat, în perioda 27 mai/4 iunie 2002, studiul său lunar „Opțiuni politice ale electoratului".

Interviurile „face to face" s-au desfășurat la domiciliul subiecților, selectați în mod aleator de către operatorii din rețeaua CSOP. Datele au fost culese în 115 puncte de eșantionare din 98 de localități urbane și rurale, din toate zonele țării.

În județul Arad, realizarea studiului a fost asigurată de echipa de operatori coordonată de doamna sociolog **Daniela Dăngulea**, aceasta putând fi contactată la numărul de telefon **288560**.

Numărul persoanelor chestionate a fost de 1148, iar eșantionarea a fost făcută în funcție de vârstă (peste 18 ani), sex, rezidență și regiune geografică.

Vom da curs informațiilor, apărute în materialul trimis de sociologul Daniela Dăngulea, care fac referire la zona de vest a țării, Aradul fiind în această zonă.

Astfel, la întrebarea „După părerea dumneavoastră, în ce direcție merg lucrurile astăzi în România?", se constată (subliniem încă o dată, pentru zona de vest) următoarele: **15 %** dintre subiecți consideră că lucrurile **„merg într-o direcție bună"; 54.2 % -** lucrurile **„merg într-o direcție greșită"**, iar **32.7%** nu știu sau nu pot aprecia.

Referitor la încrederea pe care o are populația în instituții, se constată următoarele: 1. **Guvern:** a)foarte puțină: 34.6%; b) puțină: 43.9%; c) multă: 13.1%; d) foarte multă: 4.7%; e) nu pot aprecia: 3.7%; **2. Parlament:** a) foarte puțină: 31.8%; b) puțină: 54.2 %; c) multă: 8.4%; d) foarte multă: 1.9%; e) nu pot aprecia: 3.7%; **3. Președinție:** a) foarte puțină: 28%; b) puțină: 39.3%; c) multă: 20.6%; d) foarte multă: 7.5%; e) nu pot aprecia: 4.7%; **4. Biserică:** a) foarte puțină: 2.8%; b) puțină: 9.3%; c) multă: 36.4%; d) foarte multă: 48.6%; e) nu pot aprecia: 2.8%; **5. Armată:** a) foarte puțină: 5.6%; b) puțină: 22.4%; c) multă: 43.9%; d) foarte multă: 22.4%; e) nu pot aprecia: 5.6%; **6. Poliție:** a) foarte puțină: 24.3%; b) puțină: 43.9%; c) multă: 25.2%; d) foarte multă: 4.7%; e) nu pot aprecia: 1.9%.

În privința încrederii în persoanele publice, lucrurile se prezintă astfel:

1. Ion Iliescu: a) foarte puțină: 19.6%; b) puțină: 37.4%; c) multă: 31.8%; d) foarte multă: 8.4%; e) nu îl cunosc: 2.8%; f) nu știu/nu răspund: 0%; **2. Adrian Năstase:** a) foarte puțină: 19.6%; b) puțină: 19.6%; c) multă: 43.9%; d) foarte multă: 12.1%; e) nu îl cunosc: 3.7%; f) nu știu/nu răspund: 0.9%; **3. Traian Băsescu**: a) foarte puțină: 15%; b) puțină: 29.9%; c) multă: 34.6%; d) foarte multă: 13.1%; e) nu îl cunosc: 4.7%; f) nu știu/nu răspund: 2.8%; **4. Theodor Stolojan:** a) foarte puțină: 24.3%; b) puțină: 30.8%; c) multă: 29.9%; d) foarte multă: 8.4%; e) nu îl cunosc: 2.8%; f) nu știu/nu răspund: 3.7%; **5. Valeriu Stoica**: a) foarte puțină: 48.6%; b) puțină: 34.6%; c) multă: 9.3%; d) foarte multă: 1.9%; e) nu îl cunosc: 3.7%; f) nu știu/nu răspund: 1.9%; **6. Corneliu Vadim Tudor:** a) foarte puțină: 37.4%; b) puțină: 19.6%; c) 17.8%; d) foarte multă: 18.7%; e) nu îl cunosc: 4.7%; f) nu știu/nu răspund: 1.9%.

Scorul electoral, obținut ca rezultat la întrebarea **„Dacă duminică ar avea loc alegeri, cu ce partid sau formațiune politică ați vota?"**, se prezintă astfel:

1. PSD - 23.4%; 2. PRM - 15.9%; 3. PD - 11.2%; 4. UDMR - 10.3%; 5. PNL - 8.4%; 6. Alte partide: 7.5%. Procentul nehotărâților este de 12.1, în timp ce 11.2% nu ar vota.

A. O.

LIBERALII „ÎI TRAG DE MÂNECĂ" PE PSD-IȘTI

Vicepreședinții organizației PNL Arad, Mihai Calimente și Valentin Paul Neamț au ținut să reamintească presei (a nu știu câta oară) că pe când PNL era la guvernare au demarat inițiative pe plan local. Acum, spun cei doi, PSD-iștii din administrația locală se laudă cu ce s-a realizat, fără să spună că liberalii au început. Valentin Paul Neamț a reafirmat că 80% din ceea ce este acum în parcul industrial a fost realizat pe perioada mandatului său, iar Calimente a vorbit despre integrarea Cetății Aradului în circuitul civil, comercial și turistic. **„Nu am fi reluat aceste probleme dacă dl. Șerban Mihăilescu, poreclit „Ciocu'mic" nu ar fi lăudat partidul de guvernământ pentru aceste realizări"**, a spus Calimente.

** Deputata PRM Daniela Buruiană un „agent toxic"*

Întrebat ce părere are despre declarațiile deputatei PRM, Daniela Buruiană, referitoare la faptul că Patapievici, Dinescu și Pleșu ar fi agenți ai unor servicii secrete străine, Gheorghiof a spus că la Comisia de control al SRI nu există date în acest sens. Mihai Calimente a replicat: **„o cunosc pe Daniela Buruiană, cu care am fost coleg patru ani. Pot să vă spun că este un agent toxic. Toată viața ei nu a produs decât toxicitate."**

T.S.

Astăzi, la Delegația Reprezentanților Naționali

LIBERALII VOTEAZĂ PENTRU CONGRES

Astăzi, la București, se desfășoară lucrările Delegației Reprezentanților Naționali al PNL, care va stabili data Congresului Extraordinar, locul de desfășurare și norma de reprezentare. Conform Statutului, la Delegație participă președinții filialelor din Teritoriu. De la PNL Arad va fi prezent, evident, doar Titus Gheorghiof. Domnia-sa este de părere că aproape sigur nu vor fi propuse modificările la ordinea de zi a Congresului Extraordinar: alegerea președintelui, a Biroului Permanent Central și modificările la Statut. În ceea ce îi privește pe foștii ApR-iști, aceștia își păstrează pozițiile câștigate prin protocolul de fuziune, până la Congresul ordinar din 2005. Tot astăzi se întâlnesc 17 președinți de filiale care au avut, la Fântânele, prima rundă de discuții privind ponderea celor din teritoriu în Biroul Permanent Central. Titus Gheorghiof este unul dintre cei care au cerut în repetate rânduri modificarea respectivei ponderi. **„Cei de la București trebuie să înțeleagă că stau pe umerii noștrii"**, a declarat Gheorghiof.

S. TODOCA

Titus Gheorghiof, deputat PNL

„ESTE NORMAL SĂ CONTROLĂM CNSAS-UL"

Problema publicării dosarelor fostei Securități ca poliție politică a stârnit numeroase controverse. În acest sens, Comisia de control ai activității SRI și CNSAS au căzut de acord să colaboreze. Mai exact, Comisia SRI dorește să poată controla CNSAS-ul. Deputatul Titus Gheorghiof, care face parte din Comisia respectivă ne-a declarat: **„Este normal să controlăm CNSAS-ul. Am avut discuții încă anul trecut și ei au spus că normal ar fi ca o comisie să-i tuteleze, întrucât și membri CNSAS au fost desemnați de Parlament. Este firesc să fie așa, întrucât SRI-ul deține dosarele fostei Securități. S-a pus problema înființării unei comisii mixte. La ce să se mai înființeze o altă comisie, din moment ce noi existăm deja și controlăm activitatea SRI care, repet, deține dosarele?".**

S. TODOCA

TINERII PEREMIȘTI ȘI FAC BULETIN INFORMATIV

Președintele interimar al OTRM Arad, Claudiu Godja și Adrian Mureșan, vicepreședinte la nivel național, au prezentat, în conferința de presă de ieri, decizia luată de conducerea centrală privitor la demisia fostului președinte al organizației de tineret, Mihaela Mureșan și proiectele de viitor ale acestei organizații.

Astfel, Claudiu Godja a fost numit președinte interimar a OTRM Arad, alegerile pentru această funcție urmând a avea loc la Conferința Județeană din data de 19 octombrie. În următoarea perioadă se vor reactualiza datele în ceea ce privește OTRM, deoarece, spun tinerii peremiști, accesul la informații nu le-a fost permis pe timpul fostului președinte Nicoară Creț. Fiind asigurați de sprijinul actualei conduceri, tinerii peremiști arădeni doresc începerea unui nou capitol în viața OTRM prin constituirea de noi organizații în județ precum și demararea unor acțiuni pe plan politic, cultural și sportiv.

În data de 13 iulie, va avea loc întrunirea Consiliului Județean al OTRM Arad, ocazie cu care se vor aduce la cunoștința președinților de organizații de tineret noile planuri de viitor printre care și apariția unui buletin informativ, intitulat „InfOTRM", care va fi distribuit gratuit membrilor și simpatizanților partidului.

DANIEL ALBU

CEI CARE NE FAC DE RÂS PESTE HOTARE...

(Urmare din pagina 1)

Din păcate însă aceste 6 luni de zile ne-au adus și ***unele „surprize" provocate de indivizi care au folosit acest drept câștigat atât de greu spre a ne face de râs dincolo, furând sau cerșind.*** Și revelator în acest sens este întâmplarea relatată mai zilele trecute de mai toate televiziunile române, cea cu avionul care a adus în țară 66 de așa-ziși români prinși cu ocaua mică în Spania. Evident, unii s-au arătat nedumeriți, ba chiar revoltați că li s-au „încălcat drepturile de cetățean", chit că niciunul nu putea spune exact din ce a trăit în Spania, dar au existat și alții care, cu o neobrăzare evidentă, ***au recunoscut că „dincolo" s-au ocupat doar cu asta: cu cerșitul și dacă n-a mers, cu furatul.*** Nu contează de unde: din case, din buzunarele oamenilor, din magazine, doar bani să iasă! Cum s-a văzut și la televizor și cum, de altfel, scriu tot timpul ziarele din întreaga lume, cei mai mulți dintre cei care fură sau cerșesc sunt țigani. ***Nu sunt și nu am fost niciodată rasist*** și sunt de acord că această categorie, țiganii a fost și este tratată dacă nu cu indiferență, cel mult cu superficialitate, atât de trâmbițatele programe de reinserție socială ale rromilor existând doar pe hârtie, de ele făcându-se caz doar în campania electorală sau când Uniunea Europeană ori vreun alt for ne mai amintește ce am promis și ce n-am făcut în această privință. Pe de altă parte însă, ni se pare că Guvernul român trece totuși prea ușor peste ceea ce fac „dincolo" unii conaționali, acordând pașapoarte oricui cere, fie el și de pe altă planetă ***doar să posede cei 870.000 de lei, taxa de pașaport. Nu contează că cel în cauză nu are o meserie, că nu a muncit niciodată, că cerșește sau chiar fură, dacă are 870.000 de lei granițele țării îi sunt larg deschise!*** La fel ca și celor care muncesc 8 sau 10 ore pe zi, care au o meserie pentru care au învățat și trudit ani mulți, care au familie și care trăiesc cu frica lui Dumnezeu.

Acum o lună, o lună și ceva în drum spre Viena, la vama austriacă, așteptând să ne vină rândul am stat de vorbă cu doi bărbați aflați într-un microbuz Mercedes foarte modern și încăpător. Făceau parte dintr-un grup de 18, toți cam tuciurii, între care și trei femei cu copii mici care plecau în excursie ... pe Coasta de Azur, în Franța. De fapt, unul dintre cei doi cu care am stat de vorbă știa că, de fapt, se merge în... Elveția, treabă rămasă până în final nelămurită, eu nemaiinsistând și ei considerând că subiectul nu merită atâta atenție... Evident, nimeni nu i-a întrebat - și de fapt, cine să-i întrebe, te pui cu drepturile omului?! - de unde și cum au ei atâtea mii de euro cât costă o „ieșire" pe Coasta de Azur sau ... în Elveția, cum știa celălalt „turist"!? Nu i-a întrebat nimeni și acum probabil tot grupul „lucrează" la vreo intersecție din Franța sau din Elveția. Adică cerșind. Repet: nu mă deranjează absolut deloc diferența de culoare ***și de altfel și printre cei care se mândresc cu albul pielii sunt destule lepădături***, ceea ce vreau să subliniez este nevoia imperioasă ca Guvernul României să pună totuși piciorul în prag în privința călătoritului peste hotare a tuturor lichelelor.

Știu că celor 66 de indivizi returnați săptămâna aceasta din Spania, li se va aplica măsura interzicerii ieșirii peste graniță timp de 5 ani de zile. O treabă, după părerea noastră, mult prea blândă pentru că răul a fost făcut și pentru că fapte precum cerșitul sau și mai rău furtul și crima aduc atingere nu numai României ci, la urma urmelor, fiecăruia dintre noi și de aceea pentru asemenea fapte - vorba unui cititor - ***interdicția de ieșire din țară ar trebui să fie nu de 5 ani, ci de 50 de ani, sau chiar pentru toată viața***, jumătățile de măsură fiind total inadecvate în aceste cazuri și pentru asemenea indivizi.

N-o fi ea sancțiunea poate prea „europeană" sau prea democratică, dar, în mod sigur, ar fi eficientă. Atât pentru cei pentru care cerșitul și furatul au devenit un mod de viață, cât și pentru cei care doar - deocamdată - se gândesc la așa ceva.

PRIMIM SPRE PUBLICARE

Către
Ziarul „Adevărul"

Vă informez că în data de 25 iunie a.c. a avut loc o ședință la Casa de Cultură Arad. Această ședință s-a ținut sub egida Centrului Creștin al Rromilor, filiala Arad.

Această organizație nu există de drept deoarece eu sunt președintele filialei Arad al Centrului Creștin al Rromilor.

Organizația filialei Arad a fost înregistrată la Tribunalul Arad la 07.02.2001, cu numărul de înregistrare 1353, pe numele Covaci Traian, președintele filialei județene Arad.

Domnul Doroț Iosif din comuna Sântana a procedat la elaborarea unei ștampile false, lucru pe care l-a mai făcut și când a făcut parte din organizația Partidei Rromilor, filiala Arad. De asemenea, el a mai procedat și la elaborarea de legitimații false pe care le-a vândut diferitelor persoane.

De aceea vă rog să aveți bunăvoința de a face publică această informație.

Vă mulțumesc.

Covaci Traian
președintele
filialei arădene a
Centrului Creștin
al rromilor

ÎN PLINĂ SESIUNE, STUDENȚII PESEDIȘTI ȘI VOR ALEGE CONDUCEREA

Președintele organizației de tineret a PSD Arad, Dorel Căprar, omologul său, referindu-ne la funcția deținută, de la organizația municipală, Laurențiu Hălmăgean și secretarul organizației județene, Alexandra Braica, au susținut ieri, la sediul filialei, o conferință de presă.

Principalul subiect pe care tinerii din PSD au dorit să-l abordeze în fața presei arădene a fost cel referitor la constituirea Ligii Studenților. Astfel, Alexandra Braica a spus că **„este oportună și chiar cerută înființarea Ligii Studenților"**, deși **„organizarea alegerilor, care vor avea loc sâmbătă, începând cu ora 10, este puțin îngreunată deoarece studenții se află în plină sesiune"**.

În privința structurii pe care o va avea conducerea Ligii Studenților (nu au fost nominalizate persoane, deci nu se știe încă cine ar putea fi lider), aceeași Alexandra Braica a spus: **„Conducerea acestei Ligi va avea în componență un președinte, trei vicepreședinți, un secretar, un trezorier și trei membri, dar, în cazul în care numărul membrilor va crește, ar putea surveni modificări, în sensul creșterii numărului vicepreședinților"**.

Ca acțiuni de viitor, Dorel Căprar a anunțat că organizația pe care o conduce are planificate, în județ, un turneu de minifotbal precum și o premiere a echipei de volei a elevelor din Lipova, echipă campioană națională.

A.OLTEANU

Potrivit datelor preliminare ale recensământului

POPULAȚIA JUDEȚULUI A SCĂZUT CU 25.887 DE PERSOANE

* Numărul rromilor a crescut cu 4500 iar al maghiarilor a scăzut cu peste 11.500

La invitația prefectului **Dan Ungureanu**, la conferința de presă de ieri, de la Prefectură, a participat, în calitate de invitat, d-na **Florica Grec**, directorul Direcției Județene de Statistică. **„Am dorit** - a spus prefectul - **să aflați de la sursa cea mai autorizată rezultatele preliminare ale recensământului, referitoare la județul Arad."**

Astfel, față de anul 1992, când s-a efectuat ultimul recensământ, populația județului a scăzut simțitor, de la 487.617 la 461.730 de persoane. Pe etnii, în județul nostru trăiesc 378.880 de români (față de 392.588 în '92), numărul maghiarilor scăzând și el, de la 60.946, la 49.379. Dacă la majoritatea etniilor nu se constată o fluctuație semnificativă, demn de menționat este faptul că în județul nostru a crescut simțitor numărul ucrainenilor: de la 797 de persoane în '92, la 1785 de persoane anul acesta. Singura etnie căreia i-a sporit numărul este cea a rromilor: de la 13.325 de suflete în '92 la 17.824 în 2002.

Populația municipiului Arad a scăzut și ea, de la 190.114 persoane în '92 la 172.824 persoane în 2002. La nivel de municipiu, o scădere impresionantă se înregistrează în rândul etnicilor germani, al căror număr a coborât de la 4126, în '92 la 2247 în 2002.

„În mod evident, populația județului nostru a scăzut în ultimii zece ani - a spus Florica Grec. **Sigur, acestea sunt doar rezultatele preliminare ale recensământului, la ora actuală se lucrează încă, dar puțin probabil că se vor înregistra modificări substanțiale față de ceea ce se cunoaște deja..."**

Cum prefectul județului și-a manifestat speranța, înainte de recensământ, ca Aradul să devină municipiu de gradul întâi, prin creșterea numărului de persoane care locuiesc în oraș, presa a dorit să afle ce șanse mai are acum urbea noastră de a fi ridicată în rang, știut fiind că populația a scăzut simțitor. **Dan Ungureanu** a spus: **„Până la urmă, viața economică va trebui să fie aceea care să ne ridice și nu numărul locuitorilor municipiului..."**

Amator de statistici, Dumitru Nica, șeful de cabinet al prefectului, a punctat: **„Totuși, merită menționat un lucru. Din anul 1977 încoace, județul nostru se află pe primul loc, în țară, în materie de suprafață a camerelor de locuit."**

EUGENIA BĂRDAȘ

Accente

NI S-A FURAT ORIZONTUL

Dacă le spunea cineva românilor, în '90, că peste 12 ani vor trăi mai rău, ba că vor sta cu teama în sân că nu vor putea să se întrețină, că nu vor avea ce pune pe masă iar viața într-un apartament la bloc cu trei camere va deveni un lux imposibil de suportat, toți i-ar fi râs în nas și l-ar fi considerat un nebun. Astăzi, știm că așa este. A devenit pur și simplu, pentru milioane de oameni, un chin să trăiești. Te trec fiorii când te gândești că, la iarnă, o familie alcătuită din patru persoane va trebui să plătească 3.200.000 de lei pentru căldura din apartamentul cu trei camere. Dacă două persoane din cele patru sunt copii, dacă lucrează doar unul dintre părinți - dar la fel de bine s-ar putea să nu lucreze niciunul, să fii devenit șomer! - dezastrul este inevitabil. Dar chiar și la un venit în casă de patru milioane de lei, lunar, viața este imposibilă. Mai trebuie mâncare, copiii trebuie trimiși la școală etc.

Mizeria care bântuie astăzi peste noi este fructul otrăvit al politicilor falimentare de după '89. Dintr-un populism prost înțeles, din nepriceperea celor ce ne-au condus, din prostia lor, reformele au fost mereu amânate, s-a operat cu nici măcar un sfert de măsură. Sunt 12 ani de când tot vorbim de urgentarea privatizării și nu suntem cu ea nici la jumătate. Găurile negre din economia (industria, câtă mai e) de stat înghit și bruma ce se produce. Dar ce și cât se mai produce astăzi în România? În ce ramură sau cu ce produse mai putem ieși noi pe piețele externe? Cu nimic important - ceva confecții „cu materialul clientului", ceva cherestea, fier vechi... Ne este și rușine să vorbim de productivitatea muncii, care este de fapt barometrul situației economice din orice economie, plus suportul pe care se așează moneda națională.

Tot ni se vorbește de progresele din ultima vreme. Or fi, dacă zic guvernanții, dar pentru populație ele nu există. Cum nu există nici dinamism în aplicarea reformelor. Ceea ce înseamnă că nici în anii următori nu vom răsufla mai ușurați. Iată, vine Guvernul și ne spune că pentru a putea supraviețui cu asemenea cheltuieli la întreținere o să solicite producătorilor de energie „reducerea costurilor de producție". Să fim serioși! De zece ani auzim asta și tot de zece ani prețul energiei ne lovește în moalele capului. De ce acum ar fi altfel? Ca să reduci costurile, trebuie să investești, ca să investești e nevoie de bani, care bani nu sunt, așa că Guvernul ne vinde gogoși ieftini, ca să calmeze starea de spirit, nemulțumirile și înjurăturile populației.

Întotdeauna am fost convins că românii ar mânca și numai zeamă chioară, ar strânge din dinți și ar răbda (că răbdare ca la noi, la nimeni) dacă ar ști că suferința ține un an, doi, hai trei! Dar la noi ține de vreo zece ani și nu știe nimeni până când. Iată, bietul Ciorbea s-a dus de cinci ani, lumea l-a și uitat, dar luminița de la capătul tunelului n-a văzut-o încă nimeni. Asta e drama noastră, inexistența orizontului.

TRISTAN MIHUȚA

Conducerea CJA a prezentat planul de amenajare a teritoriului

VIITORUL ARADULUI SE VA BAZA PE CENTRE DE DEZVOLTARE

Conducerea Consiliului Județean Arad, în frunte cu președintele Caius Parpală și cei doi vicepreședinți, Gheorghe Falcă și Claudiu Cristea, a prezentat, ieri, Planul de Amenajare a Teritoriului Județului, plan aprobat săptămâna trecută de Comisia de amenajare a teritoriului, urbanism și arhitectură din cadrul Ministerului Transporturilor. Vicepreședintele Gheorghe Falcă a făcut o prezentare a stadiului actual al județului, din punct de vedere al populației, zonelor de sărăcie, al economiei și infrastructurii, fiind aduse la cunoștința presei prioritățile județului pentru următorii cinci ani, perioada de valabilitate a acestui plan.

Din cele prezentate de conducerea Consiliului Județean a reieșit faptul că un mare rol în dezvoltarea viitoare a județului și, în special, a Municipiului Arad îl va avea Autostrada, Aeroportul Arad, Terminalul Cargo și, nu în ultimul rând, Zona Liberă Curtici Arad, ultimele trei obiective urmând să formeze o zonă eurocomercială unică în România.

Dezvoltarea județului se va baza, în viitor, pe centrele zonale, în sensul că mai multe localități se vor grupa în jurul unui oraș sau a unei comune, care să atragă investiții și forță de muncă.

Președintele Consiliului Județean, Caius Parpală, a precizat că, în viitor, **„se va întocmi și un plan de dezvoltare regională, pentru a putea atrage mai multe fonduri din partea Uniunii Europene, pentru că, pe viitor, aceste finanțări vor veni doar pe regiuni".**

COSMIN MIHUȚA

SEMĂNĂTOAREA SEMA - PREZENTATĂ LA CENTRUL EXPO

Ieri, la centrul Internațional Expo Arad, din Arad, reprezentanții firmei MYO-O S.A. din București au prezentat mai multe tipuri de combine SEMA, fabricate de societatea Semănătoarea. Directorul de marketing - MYO-O a explicat producătorilor agricoli prezenți la întâlnire cum funcționează combinele SEMA și prin ce modalități se pot achiziționa aceste exemplare.

Un material mai amplu despre acțiunea desfășurată la centrul Expo vom publica în pagina agricolă a ziarului nostru.

C.T.

Foto: ȘT. MATYAȘ

Chiar căzuți la pământ

COPACII DRUMURILOR JUDEȚENE ÎMPIEDICĂ CIRCULAȚIA

Pe marginea soselei Arad- Ineu zac, de câteva luni bune, grămezi de copaci tăiați. Aceștia aparțin Drumurilor Județene și au fost doborâți de vânt pentru că erau prea bătrâni sau pentru că trunchiurile le-au fost arse, în profunzime, de buruienile aprinse în șanțurile din apropiere. Cum unii dintre duzii cu pricina (majoritatea fiind duzi) au fost lăsați exact în poziția în care au căzut, împiedicând, pe alocuri, circulația, am luat legătura cu directorul Societății de Drumuri Județene, **Grigore Gomoi**: **„Copacii nu mai sunt ai noștri. După ce i-am tăiat, am scos materialul lemnos la licitație. Au fost cumpărați de societatea «Jean Trans Company» din Ineu, căreia îi revine responsabilitatea fasonării și transportării lor de pe marginea șoselei..."**

Copacii au fost vânduți pentru suma de 30 de milioane de lei, evaluarea lor fiind efectuată de specialiști ai Direcției Silvice. Deși firma care a câștigat licitația ar fi trebuit să transporte copacii de pe marginea drumului până la data de 30 aprilie a.c. (conform contractului), Societatea de Drumuri Județene a fost nevoită să trimită pe adresa firmei ineuane cel puțin două sesizări. **„Se pare că din data de 13 iunie, când le-am trimis ultima sesizare, s-au mișcat ceva, dar tot mai au mult de lucru. Din păcate, altă metodă de constrângere a celor ce au câștigat licitația nu avem."** - a spus Grigore Gomoi.

EUGENIA BĂRDAȘ

Foto: ȘT. MATYAȘ

Din loc în loc, câte un dud bătrân își întinde crengile moarte până-n șosea...

POVESTEA CASEI

Astăzi, 5 iulie 2002, ora 17, la Muzeul Central al Șvabilor din Ulm (Germania), va avea loc deschiderea festivă a expoziției „Povestea Casei - Urme germane în țările dunărene", în cadrul manifestărilor prilejuite de aniversarea „50 de ani Baden-Württemberg". La realizarea acestei expoziții a participat și Complexul Muzeal Arad, alături de muzee din Germania, Iugoslavia și Ungaria.

Expoziția urmărește traseul pe care l-au urmat șvabii din regiunea Hessen, începând din secolul XVIII, de-a lungul Dunării în Europa Centrală și de Est. Ea cuprinde un număr de 12 case șvăbești presărate de-a lungul acestui traseu în Germania, Iugoslavia, Ungaria și România. Povestea fiecăreia dintre acestea este prezentată în cadrul unui modul care cuprinde fotografii, date legate de proprietarii casei (de la primii, la cei actuali), diferite evenimente care au marcat existența acestor familii (războaie, deportări, emigrări), scrisori, obiecte personale. Acestea au menirea de a derula în fața ochilor vizitatorului întreaga poveste a casei și a proprietarilor săi.

Complexul Muzeal Arad prezintă o casă din comuna Semlac, construită în stil neobaroc, în anul 1890, de către familia Gottschick care a rămas proprietară până în zilele noastre. Prin discuții cu proprietarii, consultarea de fotografii și scrisori, cercetări de arhivă, interviuri luate bătrânilor din localitate s-a reușit reconstituirea trecutului familiei și al casei. Este o poveste interesantă, a unei familii de germani stabiliți la finele secolului XIX în comuna Semlac și ale cărei principale trăsături au fost hărnicia și credința în Dumnezeu.

Expoziția va fi itinerată în Ungaria, Iugoslavia și România urmând să poată fi vizitată la Arad în perioada februarie - aprilie 2004.

La vernisajul de la Ulm și-au anunțat prezența o serie de personalități politice de prim rang din Germania, Ungaria, Iugoslavia și România. Complexul Muzeal Arad va fi prezent printr-o delegație formată din George Pascu Hurezan, director, Sorin Sabău, muzeograf și Florin Hornoiu, documentarist.

CANICULA POATE SPORI NUMĂRUL INCENDIILOR

Detașamenul de pompieri militari Arad a fost solicitat, recent, să intervină pentru stingerea unui incendiu produs pe un teren aparținător Primăriei Vladimirescu. Focul s-a produs din cauza unei țigări aprinse aruncată în vegetația uscată. Pompierii au intervenit la timp și astfel nu s-au produs pagube materiale.

Cu această ocazie, pompierii reamintesc cetățenilor că în perioada următoare temperaturile vor fi ridicate. Pentru preîntâmpinarea unor evenimente de proporții, se impune respectarea măsurilor elementare de prevenire și stingere a incendiilor: gospodarii trebuie să evite folosirea focului deschis, mai ales pe timp de vânt; turiștii care frecventează zonele de agrement și cele împădurite să nu folosească focul deschis pentru prepararea hranei decât în locurile special amenjate acestui scop, iar după aceea focarele vor fi stinse cu apă sau prin acoperire cu pământ, asigurându-se că nu mai există posibilitatea aprinderii lor.; țigările și chibriturile nestinse să nu fie aruncate la întâmplare; copiii trebuie atenționați și supravegheați pentru a nu provoca incendii prin folosirea surselorcare inițiază flacăra deschisă.

N. BODRAN

Fără să se teamă de lege,

DOI CIOBANI TERORIZEAZĂ LOCALNICII DIN VARIAȘU MARE

• Oile au făcut pagube de peste 1 miliard de lei • Autoritățile locale - depășite de situație

Și în această vară locuitorii din Variașu Mare (comuna Iartoșu) sunt efectiv terorizați de doi ciobani care încalcă legea cu nonșalanță, dând drumul turmelor de oi în culturile oamenilor. Nici nu a apucat bine să crească porumbul că deja 80 de hectare au fost devastate iar încă atâtea distruse parțial de oi. La asta se mai adaugă vreo 30 de hectare de grâu și încă câteva de floarea soarelui. În ultimii șase ani ciobanii au produs pagube de peste 1 miliard de lei în localitatea Iratoșu. Mai mult, oile distrug și pășunea comunală, lăsând cele 70 de vaci ale locuitorilor comunei fără hrană. Președintele societății Agricole „15 August", Szenași Alexandru, spune că ciobanii păgubesc comuna de șase ani de zile refuzând să se conformeze legilor aflate în vigoare.

Bătaie de joc

„În 1996, în toamnă, unul din ciobanii incriminați - Gheorghe Sfârnăciuc a venit în Iratoșu cu 36 de oi. Anul acesta are peste 800 și aproximativ 15 vaci..., povestește **Gheorghe Iaon Seculi**, unul din investitorii agricultori privați din Iratoșu. El se întreabă: cum a reușit să crească atâtea animale, cu ce furaje având în vedere că nu a avut niciodată pământ suficient. **„An de an bagă oile în culturile oamenilor și își bate joc de munca lor. Oamenii au investit în sămânță, în arat, discuit, semănat, îngrășăminte complexe, erbicid... Au muncit ca robii, iar acum își văd călcată în picioare munca lor"**, precizează inginerul Seculi. El este susținut de o doamnă care a investit serios anul acesta la **Variașu Mare**. **Maria Talabă** a cumpărat și semănat aproape 50 de hectare de pământ. Porumbul care trebuie să îl recolteze în toamnă e devastat deja de sutele de oi ale ciobanilor... **„Vă dați seama câți bani am investit? Cine mă despăgubește? Din cele aflate de mine acești ciobani și-au făcut un obicei din a-i „tâlhări" pe bieții oameni din localitate"**, spune d-na Talabă.

Amenințări cu moartea puse în practică?

Pe una din străzile **Variașului Mare** vorbim cu un localnic. Are fața arsă de soare și mâinile crăpate. Ne spune că a avut și el două hectare de porumb. Acum sunt distruse în mare parte. Are lacrimi în ochi de necaz și ciudă, dar ne spune să nu-i dăm numele în ziar. **„Decât să îmi dea foc, la casă mai bine așa. Când i-am spus să mă despăgubească ciobanul m-a amenințat cu bătaia"**, ne spune domol țăranul după care își îndeasă plălăria largă de paie pe cap și pleacă spășit.

Ciobanii au impus o stare de teroare în comună. Amenințări cu moartea, cu incendierea caselor sau bătăile crunte au răspândit spaima în localnici. Unul din angajații lui Gheorghe Sfârnăciuc a fost găsit acum câțiva ani mort într-un lan de porumb. Ancheta poliției nu a găsit vinovații. Un alt presupus angajat la una din stâne a fost găsit mort în cimitir. Din nou nu se știe în ce împrejurări a sfârșit nefericitul. **Maria Talabă** spune că a primit amenințări prin intermediul unor săteni care au sfătuit-o să se lase păgubașă. **„Am fost avertizată că s-ar putea să li se întâmple ceva copiilor mei. Nu mă tem pentru că sunt bine protejați. Când a văzut că nu cedez, Gheorghe Sfârnăciuc s-a oferit să mă despăgubească. Am refuzat pentru că vreau să li se facă dreptate tuturor"**, spune **Maria Talabă**. Ea speră că, măcar acum, după șase ani cetățenii păgubiți să fie scăpați de teroarea ciobanilor.

Flagrant în lanul de porumb

Dacă în anii trecuți angajații postului de Poliție din localitate nu prea își făceau datoria, noii lucrători sunt pe placul sătenilor. Recent aceștia au prins un cetățean care păstorea peste 30 de porci în parcela de porumb A 418. „Porcarul" în cauză a mărturisit că proprietarul porcilor este **Haida Ioan** (un alt cioban cu peste 400 de oi - acuzat de cetățeni că face abuzuri, distrugându-le culturile cu animalele).

Discuțiile cu ciobanul s-au dovedit infructuoase

În urma cercetărilor comisiei deplasate la fața locului s-a constatat că în turma respectivă se aflau în total 76 de porci. O parte din godaci se aflau însă pe pășunea comunală. În aceiași noapte (20 iunie 2002), Poliția împreună cu **Szenași Alexandru** a descoperit o turmă de oi într-o altă parcelă privată, de porumb. Ciobanul care le păstorea a declarat Poliției că oile (peste 600!) îi aparțin lui **Gheorghe Sfârnăciuc.** În urma evaluării pagubelor s-a constatat că s-au distrus 9 hectare de porumb în valoare de 100 de milioane de lei. Organele de Poliție i-au întocmit dosar penal ciobanului.. Directorul executiv al S.A. „15 August" - ing. **Dărămuș Lucian Ovidiu** - a precizat însă: **„Noi rămânem cu pagubele pe care nu știm când o să le mai recuperăm. Vă dați seama că la asociația noastră sunt acționari peste 200 de oameni. Ce o să le spunem la toamnă?"** Inginerul Dărămuș spune că Sfârnăciuc își recrutează angajații din cele mai joase medii (chiar și boschetari) pe care dă vina că au scăpat oile în lanul de porumb sau grâu. **„Majoritatea ciobanilor angajați sunt de prin Moldova iar după ce Poliția îi prinde, dispar..."**, spune Dărămuș.

Consiliul Local Iratoșu - depășit de situație

Consiliul Local Iratoșu a emis o hotărâre în data de 28.02.2001 prin care interzice pășunatul ovinelor pe pășunea comunală situată în localitățile Iratoșu, Variașu Mare și Variașu Mic. Mai departe se specifică și sancțiunile pentru pășunatul fără drept - taxa de gloabă: bovine - 100.000 lei/cap/zi, ovine 25.000 lei/cap/zi, porcine 25.000 lei/cap/zi. Neachitarea taxelor de gloabă în termen de trei zile de la constatare duce la aplicarea unor penalizări. **„După șapte zile se va trece la executarea silită"**, spune hotărârea C.L. Iratoșu. Cu toate acestea, viceprimarul Guth Ioan spune că în visteria Primăriei nu au intrat banii pe care ciobanii trebuiau să îi achite de multă vreme. Numai în acest an, taxa de gloabă pentru animalele deținute de Haida și Sfârnăciuc depășește 1,5 miliarde de lei. Cu toate acestea Consiliul Local Iratoșu nu a trecut la executarea silită a celor doi încălcând propria hotărâre. Disperați, cei de la asociațiile agricole au decis să acționeze în judecată Primăria care tergiversează punerea în aplicare a legii. Până atunci ei speră însă că Prefectura, Consiliul Județean și Curtea de Conturi vor trimite reprezentanți să verifice activitatea Primăriei Iratoșu.

„Ne facem dreptate singuri!"

Ajunși la capătul răbdării cetățenii din Iratoșu amenință că își vor face dreptate singuri. La **Răpsig** existau probleme similare, dar mult mai puțin grave, și ciobanul a fost scos de localnici „sătește". La fel s-a întâmplat și la **Peregu Mare** unde, cu acordul tacit al autorităților, o mână de oameni hotărâți l-au evacuat, într-o singură zi, pe ciobanul certat cu legea . Zvonurile spun că i-ar fi sechestrat și oile până și-a plătit toate datoriile (peste 800 milioane de lei)... O astfel de situație s-ar putea declanșa și la **Variașu Mare** unde brațul legii nu a acționat în ultimii ani așa cum trebuia. Mai mult, cetățenii din localitate bănuiesc că în spatele lui Sfârnăciuc s-ar afla o cunoscută judecătoare din Arad...

OLIMPIA BULZAN
FOTO: AL. MARIANUȚ

Așa arăta tarlaua cu porumb înainte.. și așa arată acum, după invazia oilor

BIROUL DE ASISTENȚĂ JURIDICĂ DIN PRIMĂRIE NU MAI ARE PROGRAM CU PUBLICUL

Începând cu 1 iulie, Biroul de asistență juridică din cadrul Primăriei municipiului Arad și-a suspendat programul cu publicul. Fiindcă nu de puține ori acesta a fost „asaltat" de persoane iar activitatea a fost astfel îngreunată, s-a decis ca întâlnirile și discuțiile dintre reprezentanții Primăriei și arădenii care s-au adresat administrației locale să se desfășoare după ce, în prealabil, aceștia din urmă au primit acasă o invitație scrisă, unde se menționează când anume trebuie să se prezinte fiecare persoană. Practic, la Biroul de asistență juridică nu va mai veni fiecare petent când va dori, ci când va fi chemat. Conducerea Primăriei consideră că astfel activitatea Biroului va fi mai eficientă.

Arădenii care au depus notificări în baza Legii 10/2001 privind regimul juridic al unor imobile preluate abuziv în perioada 6 martie 1945 - 22 decembrie 1989, vor fi înștiințate în scris cu privire la actele necesare completării dosarelor. Depunerea acestora se va face Registratura Primăriei (camera 5), iar la Biroul de asistență juridică se vor prezenta doar acele persoane care au primit invitație scrisă.

G. KNAP

MODIFICĂRI ÎN CIRCULAȚIA UNOR TRENURI INTERNAȚIONALE

Circulația unor trenuri internaționale de călători se va modifica în noaptea de vineri spre sîmbătă, ca urmare a unor lucrări de reparații a căii ferate pe tronsonul Lokoshaza-Curtici, informează Societatea Națională de Transport Feroviar de Călători - CFR Călători SA.

Potrivit unui comunicat al societății, trenurile internaționale vor circula pe ruta ocolită Arad-Utvinișu Nou-Sântana-Ciumeghiu-Salonta-Kotegyan și retur, ceea ce va presupune modificări de orar.

Astfel, trenul rapid internațional 346-1 "Dacia" București-Viena va pleca din stația Arad la ora 01.45, va opri la stația Salonta între orele 03.00 și 03.20 și va sosi la stația Kotegyan la ora 3.40, de unde va circula întîrziat spre Budapesta.

Trenul rapid internațional 371-2 "Ister" Budapesta-București va opri în stația Kotegyan între orele 22.33-22.53, la Salonta între orele 23.13-23.33, la Arad între orele 00.53-01.05, de unde va circula întîrziat spre București.

Trenul rapid internațional 389-2 "Carpați" Varșovia-București va opri în stația Kotegyan între orele 23.07-23.27, la Salonta între orele 23.47-00.07 și la Arad între orele 01.27-01.39, de unde va circula întîrziat spre București.

Trenul rapid internațional 461 "Transbalkan" Budapesta-Thessaloniki va opri la Kotegyan între orele 23.55-00.15, la Salonta între orele 00.35-01.55 și la Arad între orele 02.15-02.27, de unde va circula întîrziat spre București.

Trenul rapid internațional 353 "Ovidius" Budapesta-Constanța va circula prin Kotegyan-Salonta, iar de la Arad va circula spre București întîrziat, cuplat cu trenul rapid 461.

Trenul rapid internațional 347-2 "Dacia" Viena-București va opri la Kotegyan între orele 03.30-03.50, la Salonta între orele 04.10-04.30 și la Arad între orele 05.50- 06.02, de unde va circula întîrziat spre București.

HAPURI ALFABETICE

Litera A - Adevăr

Toată lumea, când spune ceva serios spune, așa zice, **adevărul.** Presa, televiziunea, politicienii, parlamentarii, miniștrii, prefecții, primarii, consilierii, vecinii, soțul, soția, toți, când enunță vorbe s-au imagini, se bazează pe adevăr. Așa zic. Pe adevărul curat. De atâta adevăr spus pe stradă, acasă, la serviciu, în concediu eu m-am intoxicat și zăpăcit. Nu reușesc să-l aflu, să-l deosebesc. În Dicționarul limbii moderne aflu că: **adevărul este reflectarea realității în gândire, conținutul reprezentărilor omului, care corespunde realității lumii obiective și este independent de conștiința omului.** El este adevărul obiectiv. Mai este cel relativ, care este un adevăr obiectiv - condiționat istoricește, succeptibil în permanență la transformări și perfecționări. Adevărul este, tot după dicționar, suma adevărurilor relative privită în devenirea lor infinită. Mai este un adevăr: cel dublu, mult discutat în Evul Mediu, care deosebește crezurile religioase de formulele științifice.

Acum, în gura semenilor mei, adevărul se transformă mereu în ceva de neînțeles, într-o vorbărie alambicată. Deunăzi, unul spunea la altar că zicerile lui sunt pururi adevăruri dar, nici după o zi, se contrazice. Un altul promite, om politic sau de stat, că tot ce va face se va baza pe conceptul de adevăr. Eu m-am încurcat în spusele și facerile lor și am început să nu mai recunosc care e adevărul adevărat explicat în dicționar. În acest hățiș de adevăruri m-am pierdut și am devenit mincinos. Contrazic termenul de adevăr și nu-l mai regăsesc în Dicționarul limbii române. Eu nu mai recunosc adevărul, de acum modern. Dacă m-am născut, trăiesc sau o să mor, probabil o să mă fac adevăr.

IULIAN COPACEA

De vorbiți mă fac că n-aud
Nu zic ba și nu Vă laud
Dăntuiți precum vă vine,
Nici vă șuier, nici v-aplaud
Dacă bine nu mi-a face
Să mă ieu dup-a lui flaut
E meniria-mi ADEVĂRUL
Numa-n inima-mi să-l caut.

Mihai Eminescu

Puiul zilei la FC UTA

LUPAȘ ȘI IENCIU L-AU CONVINS PE GANDOLFI SĂ AMÂNE VERDICTUL

● A apărut o nouă rază de speranță în problema „Bătrânei Doamne"

Ieri, conducerea clubului fanion al Aradului ar fi trebuit să convoace o conferință de presă prin intermediul căreia urma să comunice decizia finală a patronului italian, Angelo Gandolfi. În condițiile în care în cele cinci zile oferite de Gandolfi pentru găsirea unei soluții salvatoare nu s-a mișcat nimic, anunțul nu putea conține decât dezintegrarea grupării „alb-roșii". Jucătorii urmau să o apuce carencontro, iar demisiile președintelui Marin Lupaș și a vicelui Ienciu trebuiau în final acceptate. Numai că, tocmai acești doi oameni l-au convins pe Angelo Gandolfi să le mai acorde un răgaz de 3-4 zile căci...

„A apărut o nouă rază de speranță" sunt chiar cuvintele vicepreședintelui textilist, Ioan Ienciu, care - în ciuda insistențelor noastre - a mai adăugat doar atât: **„A apărut un element nou ce ar putea salva UTA. Mai multe nu vă pot spune, deocamdată. De îndată ce vom primi confirmarea posibilităților de a alege această nouă pistă vom face totul public. Până atunci însă permiteți-mi să fiu reținut. Gandolfi ne-a mai păsuit trei zile, sperăm în continuare că vom ieși la liman".**

Hutan după Botiș?

După Sorin Botiș, campioana Moldovei Șerif Tiraspol este pe cale de a pune mâna pe încă un talent arădean. Este vorba despre portarul naționalei de juniori, Sebastian Hutan, pe adresa căruia moldovenii au trimis o ofertă. Derizorie, am spune noi, în comparație cu valoarea reală a fotbalistului. **„Conducătorii celor de la**

Hutan ar putea deveni coleg cu Botiș, la Șerif Tiraspol

Șerif au spus că sunt dispuși să scoată din buzunar până la 100.000 de dolari. Oferta este negociabilă. Mi-e frică, însă, că impresarii care cunosc situația financiară a clubului nostru ne vor obliga să acceptăm și 80.000 de dolari pentru Hutan. Nu avem de ales dacă dorim să supraviețuim. Prețul jucătorului e mult mai mare, dar noi suntem strânși cu ușa. Oricum, pe moment, am blocat discuțiile, dar ele pot fi redeschise oricând, în funcție de cum vor decurge ostilitățile în zilele ce urmează" - ne-a spus Ioan Ienciu.

În schimb, tânărul goalkeeper arădean, abordat imediat după întrunirea cu conducătorii UTA-ei, e aproape convins că transferul său va fi perfectat. **„Luni voi pleca la Tiraspol. Voi semna probabil un contract pe trei ani cu Șerif. În primul sezon ar urma să câștig 40 de mii de dolari, 50 de mii în cel de-al doilea și 60 de mii în ultimul an de contract"** - ne-a declarat Hutan.

Portarul ar putea fi însoțit de un alt fost campion național de juniori, Adrian Drida, care mai întâi ar trebui să susțină probe de joc până ai convinge pe cei de la Șerif Tiraspol. Pentru Drida se pare că mai există și o ofertă din prima ligă maghiară.

MTK - interesată de Alin Drăgan

Atacantul Alin Drăgan a intrat serios în vederile grupării din tara vecină, MTK. Suma de transfer este mizerabilă, undeva la 15-20 de mii de dolari, dar conducătorii UTA-ei sunt decișI să se gândească de două ori până a accepta „mila" ungurilor. De asemenea se mai vehiculează plecarea căpitanului Todea la Mantova, echipă din Serie C2 din Italia, și a lui Ciubăncan la Craiova. Proaspătul cap de familie a fost contactat telefonic de cineva din Bănie, însă până nu se limpezesc apele la „Știința", legătura a fost sistată.

Mister a plecat la Petroșani

Nici ultima întrevedere dintre Ionuț Popa și conducătorii UTA-ei, nu l-a putut întoarce din drum pe Mister. În jurul orei 16,00 a zilei de ieri, nea' Popică a demarat spre Petroșani, unde va începe tratativele pentru un contract de antrenor în... Divizia B. Asta, dacă se confirmă ultimele zvonuri care o văd pe Jiul Petroșani evoluând în locul CSM-ului din Reșița, în eșalonul secund.

Aniversare tristă pentru Mănăilă

Ieri, antrenorul secund al UTA-ei, Dan Mănăilă și-a sărbătorit ziua de naștere. A 36-a (primă)vară din viața lui Mănăilă nu e una prea fericită, în condițiile în care clubul pentru care a muncit cu atâta pasiune se zbate între viață și moarte. Dan și-a cinstit colegii cu un pahar de wisiky, dar nimeni nu a prea avut chef de distracție. Noi îi urăm toate cele bune și să apuce aniversări mai fericite alături de UTA!

S-au trezit suporterii!

În ceasul al 13-lea, suporterii „Bătrânei Doamne" s-au decis să ia atitudine față de nepăsarea crasă a autorităților locale față de situația critică, aproape fără ieșire, în care se află legenda UTA. Ei se vor manifesta în cadrul unui miting, programat **astăzi, ora 11,00,** pe platoul din fața Primăriei. Inițiatorii, Luca Alecu, lider al „Suporter Club Red Fighters" și Nicu Ieran, președintele Partidului Necomuniștilor mizează pe prezența a cinci mii de arădeni, care să ple-deze pentru cauza „Bătrânei Doamne" în Divizia A.

CĂLIN MNERIE

Dialog pe două roți cu Octavian Vrăjitoru

„DOAR O CATASTROFĂ NE-AR PUTEA ÎMPIEDICA SĂ DEVENIM CAMPIONI NAȚIONALI"

A început motociclismul la 15 ani și după două decenii de activitate competițională neîntreruptă are un palmares impresionant: 17 titluri naționale la clasele 125 cc, 250 cc, Super Sport 600 cc și Super Bike; un titlu de campion balcanic (1992- la 125 cc); 7 medalii de argint la Balcaniadă; o calificare la C.E., clasa Super Sport 600 (1994, în Austria); locul VIII la C.M. al Poliției (în 1997, Anglia); ales sportivul secolului XX în România, ramura motociclism viteză pe șosea (2000). Maestru emerit al sportului din 1993. Concurează pe o motocicletă Kawasaki, an de fabricație 1998 (clasa Super Sport) și pe o Yamaha din 1994 (clasa Super Bike). Este Octavian Vrăjitoru, ultima achiziție de marcă a clubului Las Vegas Racing Team Arad, cel cu care am stat de vorbă mai zilele trecute...

– De ce ai ales, Aradul, după ani buni de București?

– Din cauza banilor. În ultima vreme, la fostul meu club, I.M.G. București, am mers mai mult pe banii mei. Recunosc, am avut și alte oferte, dar până la urmă am ales Aradul deoarece vreau să pun umărul la formarea unei echipe de viitor la Las Vegas Racing Team.

– Cristi Mureșan te-a convins?

– Da, pentru el am venit. M-a atras din prima clipă stilul lui de a conduce echipa și faptul că pune mult suflet pentru motociclismul românesc.

– În ultima vreme sportul pe două roți n-a scos capul în Europa. De ce crezi că n-avem loc în elită?

– Simplu. Din cauza banilor. Noi nu avem fondurile necesare cumpărării de motociclete noi, performante. Avem sportivi valoroși, dar nu avem unde să-i pregătim. Circuitele adevărate sunt doar afară, iar noi nu ne putem permite să stăm acolo zile întregi pentru a ne pregăti. Cred că, atunci când va fi dat în folosință circuitul ce se va construi în Arad, o să începă din nou reprezentarea noastră în Europa.

– Copiii tăi îți calcă pe urme. Ca părinte nu ai încercat să te opui, ținând cont că lumea spune că motociclismul este un sport periculos?

– Bogdan (juniori I) și Mircea (juniori III) sunt legitimați la Las Vegas Racing Team, dar să știți că nu i-am obligat să practice acest sport. Nu i-am sfătuit că n-ar fi bine. Motociclismul nu este un sport periculos. Nu circuli cu motocicleta prin oraș. Acest sport are un regulament foarte strict. Mergi doar înainte, nu te oprești brusc pe circuit, porți obligatoriu un echipament de protecție, ești cu vizita medicală la zi și multe altele care dau siguranță.

– Periculos am înțeles că nu e. Dar costisitor?

– La un anumit nivel este foarte costisitor. Dacă practici motociclismul din plăcere e OK, te descurci cum poți. În schimb, dacă vrei performanțe ai nevoie de bani, de mulți bani.

– Tavi, ce aștepți de la această etapă de Balcaniadă?

– La clasa Super Sport vreau o clasare pe podium. La Super Bike e mai greu, participarea mai valoroasă, dar atac și-acolo podiumul. Asta pentru Balcaniadă. La Campionatul Național avem un avans consistent, pe care vrem să ni-l consolidăm. Vă spun cinstit, doar o catastrofă ne-ar putea împiedica să devenim, în premieră, campioni naționali pe echipe.

– Un gând la finalul discuției noastre.

– Îmi doresc din tot sufletul o medalie dintr-un metal cât mai prețios, la sfârșitul etapelor de Balcaniadă.

– Noi îți dorim succes.

D. SCRIDON

PROGRAMUL COMPETIȚIILOR

☛ **Motociclism viteză.** Pe pista Aeroportului Internațional Arad se dispută timp de două zile Campionatul Național și Balcanic de motociclism viteză după următorul program:

Sâmbătă, între orele 10-17,45 au loc antrenamente libere. **De la ora 18 se desfășoară Campionatul Național la clasele juniori III, 50 cmc sport + fete și 250 cmc.**

Duminică, între orele 9-11,30 au loc antrenamente libere. **De la ora 12 - Campionatul Balcanic, la clasele 125 cmc, Supersport jun. II (Campionatul Național) și Super Bike.**

☛ **Polo.** Astăzi și mâine, de la ora 10-12 și 17-19, la Bazinul de înot „Delfinul" de lângă Sala Sporturilor, continuă turneul de polo pentru juniori III, dotat cu Cupa Aradului, la care participă Africa de Sud (cu două echipe), Voivodina Novisad (Iugoslavia), Mestrina Nuoto (Italia), România și Astra Arad.

☛ **Șah.** Sâmbătă, de la ora 10, în Sala mare a Consiliului Județean Arad, are loc meciul internațional de șah între echipele din Bătania (Ungaria) și Arad, contând ca retur a primei întâlniri ce a avut loc la Bătania, în 20 aprilie a.c. Intrarea este liberă.

Tenis de câmp

ÎN UNGARIA, DALIN ISTRATE ȘI-A ADJUDECAT AURUL

La Szentes, în Ungaria, s-a desfășurat un concurs internațional de tenis de câmp, în cadrul căruia arădeanul Dalin Istrate (CS UTA) a ocupat primul loc. Performanța a fost obținută la categoria 13-14 ani. În altă ordine de idei, Sabrina Fetea și Sandra Sida, de la același club, participă în aceste zile la un turneu în Italia, care face parte din circuitul E.T.A. (European Tennis Association).

A. H.

Baschet

„NAȚIONALA" DE JUNIOARE PREGĂTEȘTE CAMPIONATUL EUROPEAN LA ARAD

Începând de luni, selecționata de junioare a României, antrenată de George Mandache și Elena Farcaș, se află într-un stagiu de pregătire în orașul nostru, în vederea turneului final al Campionatului European de baschet feminin, din Slovenia. Zilnic fetele au programate, până pe 10 iulie, câte două ședințe de antrenament la Sala Sporturilor „Victoria", „europenele" urmând să debuteze în data de 12 a acestei luni. Din lotul tricolor fac parte două jucătoare de la B.C. ICIM Arad: Anne Marie Părău și Ildiko Nagy. Prima susține în aceste zile examenul de Bacalaureat, acuzând, totodată, o mai veche accidentare la genunchi. Se fac eforturi în acest sens, pentru recuperarea ei completă. „Țintim o comportare cât mai bună la acest Campionat European. Faptul că am izbutit calificarea la turneul final, reprezintă în sine o performanță" - ne-a declarat antrenoarea Elena Farcaș.

A. HĂRȚĂU

CUPA ARENA SE APROPIE DE FINAL

Primul campionat de vară, rezervat echipelor de mini-fotbal combinate (jucători activi și amatori), ce se desfășoară de două săptămâni pe Strandul Neptun, se apropie de final. Cupa Arena - așa a fost botezată de Geza Balog, inițiatorul competiției - a prins, dovadă numărul mare de echipe (14) aliniate la start.

Vă prezentăm ultimele rezultate primite de la organizatori:

Salsa - Dream Team 3-2; Bingo Gol - Astral 4-1; Alfa - Arena 3-0; Salsa - Tranzit 6-3; Bingo Gol - Baroul 5-1; **Adevărul - Arena 3-0**, Alfa - Dream Team 3-2, Roșiori - Domplex 5-1; Alfa-Astral 2-0; GCA - Arena 6-3; Salsa - Baroul 7-5; Tranzit - Dream Team 6-6; **Bingo Gol - Adevărul 4-2;** Astral - Domplex 5-2. Jocul FC Obi - G.C.A. a fost amânat.

În clasament, pe primele locuri se află: 1. Bingo Gol 33 p (12 jocuri); 2. Roșiori 25 p (11 j); 3. Salsa 24 p (11 j); 4. Astral 22 p (11 j).

Sâmbătă, de la ora 19, au loc semifinalele Cupei Arena, după programul: locul I - locul IV (în clasament final pe puncte) și locul II - locul III.

Finalele competiției vor avea loc duminică, de la ora 19, pe terenul bazei sportive „Arena" din cadrul Strandului Neptun.

D. SCRIDON

ZICO PREGĂTIT SĂ PREIA JAPONIA

Fostul fotbalist brazilian Zico, care, în prezent, este președinte onorific și director sportiv al clubului Kashim Antlers, a declarat, ieri, că este pregătit să preia conducerea tehnică a echipei naționale a Japoniei, informează AFP.

„Sunt onorat de faptul că mi s-a făcut această ofertă. Clauzele contractului nu reprezintă o problemă. Dacă ajungem la un acord, sunt pregătit să preiau această responsabilitate", a precizat Zico.

Fostul fotbalist brazilian, în vîrstă de 49 de ani, a adăugat că a discutat, miercuri, cu responsabilii Federației Japoneze de Fotbal, dar că nu s-a ajuns încă la nici un acord. „Dacă voi deveni antrenorul naționalei Japoniei, vreau ca această formație să fie la fel de puternică precum Brazilia", a mai spus Zico.

Federația Japoneză de Fotbal a anunțat că printre candidații la funcția deținută, pînă în prezent, de francezul Philippe Troussier se mai află actualul antrenor al echipei Arsenal, Arsene Wenger, sîrbul Bora Milutinovici, și francezul Aime Jacquet.

GIGI NEȚOIU A VÂNDUT UNIVERSITATEA CRAIOVA LUI DINEL STAICU

Gigi Nețoiu a declarat, ieri, în cadrul unei conferințe de presă, că a vîndut echipa Universitatea Craiova omului de afaceri Dinel Staicu în schimbul sumei de 400.000 de dolari.

Din această sumă, 100.000 de dolari vor fi achitați imediat, prin ordin de plată, restul de 300.000 de dolari urmînd să fie plătit pînă pe 20 iunie 2003. Negocierile dintre Nețoiu și Staicu au durat trei ore, toate actele pentru cedarea formației oltene fiind semnate.

"Prefectul Cornel Mondea a insistat ca eu să preiau Universitatea. Cred că pentru a face o echipă competitivă avem nevoie de trei milioane de dolari. Fondul Proprietății Private se va implica în sprijinirea echipei, iar Consiliul Local va putea cumpăra acțiuni. Sperăm să cooptăm și SIF Oltenia la susținerea echipei. Vom analiza situația tuturor jucătorilor. Nu este obligatoriu ca toți să rămînă. S-ar putea ca unele contracte să fie mărite. Obiectivul este ocuparea unui loc în primele zece", a spus Dinel Staicu, care a adăugat că, în 1996, s-a retras din conducerea clubului oltean pentru că a considerat că acesta trebuie condus de o singură persoană.

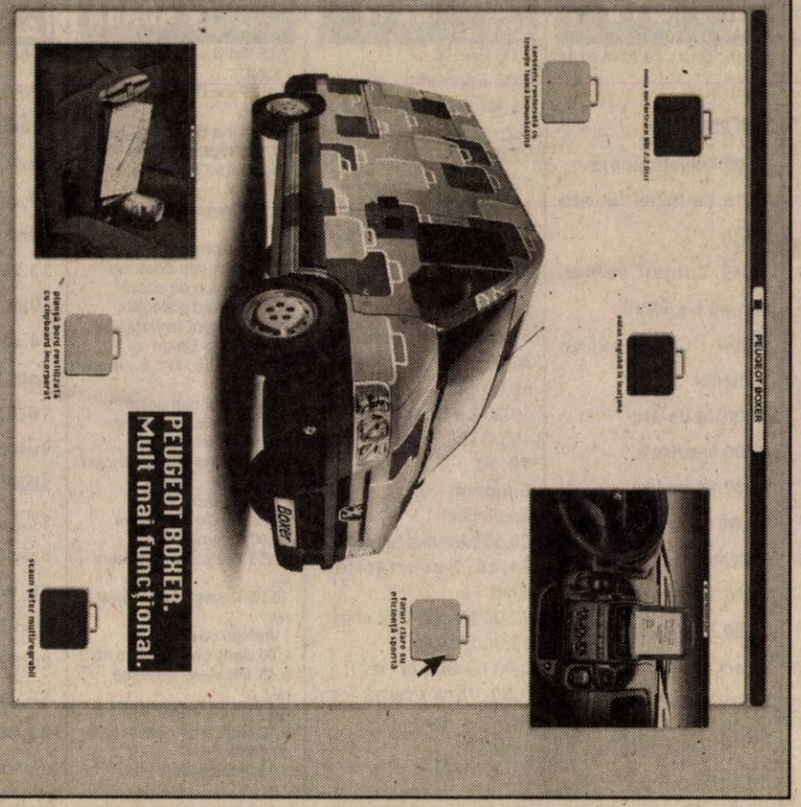

Echipare standard pentru Peugeot Boxer 350 LH 2.2 HDi / 104 CP: airbag şofer, perete despărţitor cabină, centuri de siguranţă pirotehnice pretensionate, uşă laterală dreapta culisantă, scaun şofer multireglabil, bancheta faţă cu două locuri, reglaj electric al înălţimii farurilor.

Sarcină utilă: 1.430 Kg. Volum util: 12 m³.

Începând de la: 16.725* EURO.

Leasing 3 ani: • 326* EURO lunar
• 4.976* EURO avans
• 3.318* EURO valoare reziduală

UTILITARELE PEUGEOT. DE LA PROFESIONIŞTI PENTRU PROFESIONIŞTI.

AUTO SML - CONCESIONAR PEUGEOT
Calea Timişorii nr. 212, Arad, tel: 057/278.738
* plus TVA

Boxer PEUGEOT

(C.A.)

EST TRANS CONSTRUCT

Vinde

ŢIGLE
ŢIP JAMINA

CAL. I
IMPORT
UNGARIA

MĂSURA ECONOMIEI TALE®

ARAD CALEA RADNEI NR. 262
TELEFON 252.258

(2365979)

TV supliment
ADEVĂRUL

Programele săptămânii 5 - 11 iulie 2002

ziridava
SHOPPING CENTER

Adresează *mulţumiri* celor care au contribuit a buna desfăşurare a spectacolului - concert din 29 iunie de pe Strandul Neptun

Col. Gheorghe Ţica
- *comandantul Poliţiei Municipiului Arad*

Col. Nicolae Mihuţa
- *comandantul Serviciului de Pază şi Ordine*

Col. Ioan Sechel
- *comandantul Unităţii de Pompieri*

Căp. Nicolae Slev
- *coordonatorul Trupelor de Jandarmi*

Ing. Nicolae Băcanu
- *preşedintele C.C.I.A.*

Ec. L. Palcău
- *vicepreşedintele C.C.I.A.*

SÂMBĂTĂ, 13 IULIE 2002 ORA 20,00
TALISMAN şi CREAM
CONCERTEAZĂ PE STRANDUL NEPTUN

„Hacker" - un serial TV, produs de Thomas Ciulei

Producătorul Thomas Ciulei a dat startul filmărilor pentru „Hacker", un serial de televiziune despre trei studenţi care dau lovituri utilizatorilor de carduri pe Internet. Serialul este regizat de Stere Gulea şi fiica sa, Alexandra Gulea, după un scenariu semnat de Cristi Puiu şi Răzvan Rădulescu, autorii cunoscutului "Marfa şi banii". Producătorul executiv al celor şase episoade este Europolis Film, condus de Thomas Ciulei, iar coproducător este TVR Cinema. Din distribuţie fac parte Victor Rebengiuc, Răzvan Vasilescu, Mihai Constantin, Dan Condurache, Micaela Caracaş, Gheorghe Visu, Daniela Negrea şi Mihai Calotă. Lor li se alătură trei studenţi de la Iaşi: Mihai Smarandache, Ionuţ Ghinea şi Marian Adochitei. Regizorul Stere Gulea a declarat, joi, pentru MEDIAFAX că "Hacker" este povestea unor studenţi care dau mici lovituri utilizatorilor de carduri pe Internet pentru a mai cîştiga un ban. Cei trei amici sînt vînaţi de inşi din lumea mafiotă. Criza izbucneşte. Fiecare dintre protagonişti trebuia să îşi aleagă propriul drum. Să se împotrivească implicării într-o reţea de plasatori de droguri sau să se lase cooptaţi. Prietenia lor este pulverizată. "În cele din urmă, este vorba de trei medii sociale diferite ale României anului 2002: unul dintre tineri vine de la ţară, altul, dintr-o familie modestă, iar ultimul, dintr-una cu dare de mînă. Nu sînt nişte răufăcători. Dau loviturile pe Internet mai degrabă dintr-un spirit de aventură", a spus Stere Gulea. Filmările au loc în Bucureşti, doar cîteva scene vor fi turnate la marginea oraşului. Potrivit lui Stere Gulea, cele şase episoade trebuie să fie gata pînă în 15 decembrie. Serialul va fi difuzat de TVRomânia 1.

TVR 1

7,00 Jurnalul de dimineață
7,30 Orașul îngerilor - rel.
8,30 Dragă, am micșorat copiii - s.
9,20 Cine T.V.D - rel.
10,20 Fotografii de familie - f. rel.
12,00 TV Craiova
13,15 Pasiuni - s.
14,00 Jurnalul de prânz
14,30 Drepturile omului
15,30 Tribuna partidelor parlamentare
16,00 Convietuiri
(●) 17,00 Inima Sudului - dramă, SUA, 1999
18,50 Baywatch Hawaii - s.
19,45 România politică
20,00 Jurnal. Meteo. Sport
20,45 Curat Caragiale! Parol!
20,50 Ploaia de stele
22,50 Jurnalul de noapte
23,05 Ora G... în vacanță
0,05 Marele jazz
1,05 Auto club - rel.
1,50 Jurnal * Meteo
2,40 Convietuiri - rel.
3,40 Ploaia de stele - rel.
5,40 O vedetă populară - rel.

TVR 2

7,00 Tonomatul DP2 - rel.
8,00 Desene animate - rel.
9,00 Festivalul internațional de cântece și dansuri pentru copii
9,45 Diminețile uni bărbat cuminte
12,10 Drumul spre Avonlea - s.
13,10 Wishbone - s.
13,45 Desene animate - rel.
15,00 Știri
15,05 Televiziunea, dragostea mea!
16,05 Camera de gardă
16,35 E dreptul tău!
17,05 Primul pas
18,00 Știri regionale
18,15 Muzică populară
18,30 Pe față
19,00 Clubul de vineri
20,00 Iadul din noi
21,00 Zona crepusculară - s.
21,30 D'ale lu' Mitică
(●) 22,30 Ucigaș sub acoperire - polițist, Franța, 2000
0,10 Știri
0,15 Remix
1,15 Timpul trecut - rel.
2,05 Din goana trenului: Mexic - rel.

PRO TV

7,00 Teo - rel. * Omul care aduce cartea
8,00 Știrile Pro TV - Ziarul dimineții tale
9,15 Tânăr și neliniștit - rel.
* Ro - rel.
10,15 Spitalul de Urgență - s
11,00 Foc din cer - rel.
12,55 Știrile Pro Tv
13,00 13-14 cu Andrei Gheorghe
14,00 Secolul 20 - în spatele istoriei - s.
16,00 Tânăr și neliniștit - s.
17,00 Știrile Pro TV
17,35 Vremea * Europa pur și simplu delicioasă
18,00 Tânăr și neliniștit - s.
19,00 Știrile Pro TV
(●) 19,40 Aventură de o noapte - dramă, SUA, 1997
(●) 21,45 Sleepers - dramă, SUA, 1996
0,45 Știrile Pro Tv
1,00 Barca de salvare - dramă, SUA, 1944
3,00 Motown Live - legenda - s.
3,30 13-14 cu Andrei Gheorghe - rel.

ANTENA 1-TV ARAD

6,00 Pactul de stabilitate - rel.
6,30 Știri TVA - rel.
7,00 Observator
8,00 'Neața în epoca de piatră
10,00 Soledad - s., rel.
12,00 Te voi iubi mereu - s.
13,00 Știrile amiezii
13,15 Detectivii Hart - s.
14,00 Cuibul salamandrelor - f. rel.
16,00 Târgul fierarilor din Austria - reportaj
16,30 Publicitate, promo
16,45 Știri TVA
17,15 Soledad - s.
19,00 Observator
19,45 Știri TVA
20,00 Paparazzi - divertisment
22,00 Rădăcinile dragostei - dramă, SUA
0,30 Gelozie - comedie/dramă SUA
2,00 Observator - rel.
3,00 Zile din viața noastră - s.
5,00 Soledad - rel.
6,30 Ispita - s., rel.

PRIMA TV

7,00 Luna sălbatică - s., rel.
8,00 Zid - emisiune matinală
12,40 Clip Art
12,45 Tibanu' pescuiește și vânează
13,45 Morcoveață - d. a.
14,15 Ce-i în frigider?
15,00 Dog Show - rel.
15,30 Luna sălbatică - s.
16,30 Real TV
17,00 Camera de râs
17,30 MASH - s. rel.
18,00 Focus
19,00 Prietene și rivale - s.
20,00 Cochetând cu dezastrul - comedie, SUA, 1996
22,00 Loto Zodiac
22,45 M.A.S.H. - s., rel.
23,15 Camera de râs - rel.
23,45 Real TV - rel.
0,15 Clip art - rel.
0,20 Focus - rel.

DISCOVERY

10,00 Aventuri la pescuit cu Rex Hunt
10,25 Clubul de pescuit Buena Vista
10,55 Turbo
11,20 Jurnal de cazino
11,50 Nașterea unei mașini
12,15 Țipari electrici
13,10 Comorile pierdute ale lumii antice
14,05 Egipt
15,00 Legendele istoriei
16,00 Războiu și civilizație
17,00 Câmpuri de bătălie
18,00 Aventuri la pescuit
18,30 Clubul de pescuit Buena Vista
19,00 Echipa timpului
20,00 Julia Roberts și urangutranii
21,00 Jurnal de cazino
21,30 Nașterea unei mașini
22,00 Mistere
23,00 Spectacolul ciudaților
0,00 Viață și moarte la spitalul de urgență
1,00 Mașini extreme
2,00 Echipa timpului
3,00 Armele războiului

ANIMAL PLANET

8,00 Animalele lui Aspinall
8,30 Povestiri de la zoo
9,00 Povestiri despre cai
9,30 Animale la urgență
10,00 Salvați animalele
11,00 Totul despre câini
11,30 Ham! Viață de câine
12,00 În sălbăticie
12,30 Aventurile vânătorului de crocodili
13,00 Contact extrem
13,30 Fotograf în sălbăticie
14,00 Odiseea africană
15,00 Animalele lui Aspinall
15,30 Povestiri de la zoo
16,00 Povestiri despre câi
16,30 Totul despre câini
17,30 Doctorul animalelor
18,00 Veterinari în sălbăticie
18,30 Animale de urgență
19,00 Salvați animalele
20,00 Portret
21,00 Animale de la A la Z
22,00 Aventurile vânătorului de crocodili
23,00 Contact extrem
23,30 Secția animalelor
0,00 Pe urmele canibalilor
1,00 Urgențe veterinare
1,30 Veterinari experți
2,00 Animalele lui Aspinall

TELE 7 ABC

7,35 Știri
7,50 Videoclipuri
11,00 Tentații - rel.
12,00 Documentar DW - rel.
13,00 Videoclipuri
15,00 Alte voci, alte încăperi - f. rel.
16,35 Documentar DW - Germania astăzi
17,00 Reportaj 7 abc - rel.
18,00 Documentar DW
18,30 Telejurnal
19,00 Documentar DW
19,30 As Show - rel.
20,30 Mireasa din tren - dramă, România, 1979
22,05 Concert
23,05 Documentar DW - rel.
23,30 Sinteza zilei
23,45 Videoclipuri
1,00 Activ FM

BUDAPESTA 1

6,45 Lumea satului; 7,00 Matinal; 10,02 Cultură; **10,05 Să fiu câine... - s.**; **10,35 Insula fluturilor - s.**; 11,00 Știri; **11,03 Aventurile unui câine - s.**; **11,30 Gyalogbeka** - s. Ungaria; 12,00 Știri;12,05 **Trebuie să iubești - s.**; 13,00 Știrile prânzului; **13,55 Cetatea fără nume** - s.; 16,00 Știri; 16,05 Emis. pensionarilor; **16,35 Mai mult decât doctor - s.**; 17,25 Pentru copii; 17,55 Mag de informatică; 18,20 Pe urmele vechilor maghiari - s.; 18,50 Știri; 19,05 Religii mondiale - doc.; 19,35 Fereastra - mag. informativ; 20,30 Știri; **21,05 Fantomă la Lublon** - dramă, Ungaria, 1976; 22,39 Știri; 22,45 Uri Geller - portret; 23,25 Actual; 23,45 Știri; 23,50 Tema zilei; 0,05 Cultură; **0,10 Inimă înghețată** - dramă, Franța, 1992; 1,50 Cronică carpatică

RTL KLUB

7,30 Calendar; 8,00 Clubul copiilor; 10,00 Clubul rețetelor; 10,10 Desene animate; 10,40 Tele-concurs; 11,05 Top Shop; 11,45 Concurs; 12,05 Top Shop; 12,35 La prânz - magazin distractiv; 14,10 Tele-concurs; 15,00 Clip-club; **15,25 Milagros - s.**; **15,50 Melrose Place** - s.; 16,40 Clubul rețetelor; 16,55 Doar un cuvânt - conc.; **17,00 Highlander -s.**; **17,50 Pasiuni sălbatice** - s.; 18,40 Trebuie o echipă - conc.; 19,30 Știri; 19,55 Focus - mag.; 20,25 Fokus plus; **20,25 Largo Winch - Justițiarul - s.** act. Germania-Franța-SUA; **21,25 Între prieteni - s.**; **21,50 Moarte prin iluzie F/X2 - comedie/acțiune, SUA;** 0,00 Știri; 0,20 Seri de vară - întâlniri; **0,25 Mort până la apusul soarelui - f. SUA 2/2;** 2,10 Focus - magazin; 2,30 Modă

VĂ RECOMANDĂM

PRIMA TV

20,00 Cochetând cu dezastrul - comedie

Mel Coplin are tot ce și-ar putea dori un bărbat: o slujbă bună, o soție frumoasă, Nancy și un băiețel minunat, de doar patru luni. Dar, dincolo de zâmbetul afișat de Mel, există o problemă care nu-i dă pace: nu cunoaște identitatea adevăraților săi părinți. Și toate aceste frământări spre nemulțumirea, chiar disperarea, părinților săi adoptivi, care și-ar dori ca Mel să nu răscolească trecutul. Hotărât să rezolve „problema" o dată pentru totdeauna, Mel pornește, în cele din urmă, în căutarea părinților săi biologici. Dar, „misiunea" se va dovedi una extrem de dificilă căci, pe parcurs, se va izbi de tot felul de... falși părinți.

Redacția Adevărul nu își asumă răspunderea pentru modificările ulterioare intervenite în programele Radio - TV

OTV

6,00 S-a întâmplat aseară!
7,00 Zori de zi
10,00 Teleshopping
10,15 La hanul lu' nea Mărin
10,45 Contați pe noi, contați pe OTV!
13,00 Caleidoscop zodiacal
14,00 24 de ore
16,00 Încotro?
17,30 24 de ore
18,00 Condurățeanu întreabă
19,00 24 de ore
21,00 Dan Diaconescu Direct
0,00 Clubul cascadorilor
0,30 Vot

B1 TV

7,00 Fan X
8,00 Espresso
11,00 Prințul din Bel Air - s. rel.
12,00 Știri
12,30 Nașul - rel.
14,00 Philly - s.
15,00 Vară eternă - s.
16,00 Fan X
16,30 Familia Simpson - s. rel.
17,00 Prințul din Bel Air - s.
18,00 Știri
18,30 La Strada
19,00 Report. Concurs
19,30 Familia Simpson - s.
20,00 Știri
20,50 Mondial special
21,00 Resurrection Blvd - s.
22,00 Nașul. Talk-show
23,30 Știri
0,00 La Strada - rel.
0,30 Vară eternă - s. rel.
1,30 Știri
2,00 Fox News

TV ACASĂ

7,15 Vei fi a mea, Paloma! - s. rel.
8,15 Povești adevărate - rel.
9,00 Maria Belen - s., rel.
10,15 Dreptul la viață - s.
(●) 11,15 De 3 x femeie - rel.
12,15 Dragoste și putere - s. rel.
12,45 Salomé - s. rel.
13,40 Micuțele doamne - s.
15,00 Muzica de acasă
15,15 Căsuța poveștilor
15,30 Dreptul la viață - s.
16,30 Maria Belen- s.
17,30 Vei fi a mea, Paloma!- s.
18,30 Betty cea urâtă - s.
19,30 Povestiri adevărate
* Vremea de acasă
20,00 Taina din adâncuri - s.
* Vremea de acasă
(●) 21,00 De 3 x femeie
22,00 Salomé - s.
22,55 Dragoste și putere - s.
23,25 Povești adevărate - rel.
* Vremea de acasă
0,00 Betty cea urâtă - s. rel.
0,45 Micuțele doamne - s. rel.
(●) 1,30 De 3 x femeie - rel.
2,30 Muzica de Acasă, muzica nopții
3,15 Ia-mă acasă - rel.

HBO

8,00 Transportul - comedie, 2001
9,30 Est-vest - dragoste, Franța, 1999
11,35 Efecte secundare - comedie,1998
13,10 Supernova - SF, 1999
14,40 Simon Sez - acțiune, 1999
16,05 Joe împotriva vulcanului - dragoste, 1990
17,50 Ironia soartei - dramă, 1999
20,00 Nora - dramă, România, 2002
21,35 Întuneric total - SF, 2000
23,25 Jackie Brown - thriller, 1997

TV RCS

9,00 Desene animate
9,30 Știrile 1 - rel.
10,00 Tradiții și folclor
10,30 Altă pereche deași - film
12,00 Kelly - s.
12,30 Ecoul străzii - rel.
13,00 Știrile RCS 2 - rel.
13,30 Marea junglă - s.
14,15 Preciosa - s. rel.
15,00 Preciosa - s.
15,45 Provocările naturii - s.
16,30 Emisiune în limba maghiară
17,30 Știrile RCS 1
18,00 5 minute de carte
18,05 Joia populară
19,00 Hotelul Starlight - film
20,30 Hit Squad - s.
21,15 Clipclap videoclipuri
21,30 Autointegral
22,00 Știrile RCS 2
22,30 Trenul morții - film
(■) 24,00 Erotica

TV 2

6,45 Lumea satului; 7,00 Fereastră spre Europa; 7,30 Matinal; **10,00 Prieteni și iubiri**- s.; **10,30 A iubi până la pornire** - s.; **11,00 Rosalinda** - s. Mexic; **11,30 Sonadora** - s.; 12,10 Ofertă directă; 12,50 Claudia - show; **13,55 Aur în preerie** - w., IT-SP., 1972; 15,50 Conc. telefonic; **16,20 Indiana Jones jr.** - s.; **17,15 Ochii Helenei** - s.; **18,15 Yago** - s.; 19,00 Activ; 19,30 Fapte; **20,05 Buni prieteni** - s.; **20,30 Vipera** - s.; **21,35 Schi spre moarte** - f. pol., Germ., 1998; **23,35 Ediție matinală** - s.; 0,30 Bună seara, Ungaria!; **1,15 Război** - f. av. SUA, 1994; 3,35 Activ magazin

DUNA TV

6,30 Matinal; 9,40 Matineu de vară; **9,45 Liceenii** - s. Australia; **10,30 Pilotul** - f. SUA, 1985; 12,00 Portret; 12,50 Știri; 13,10 Cercul fermierilor; 13,25 Religie; **13,55 Madach** - f. Ungaria, 1944; 15,15 Africa, viața mea - doc.; 16,15 Călătorie în locurile sfinte; 17,10 Păpușarul - doc. **17,25 Sub steagul lui Neptun** - s. anim.; 17,55 Muzică; 18,00 Calendar - mag.; 18,50 Limba maghiară; 19,00 Știri; 19,30 Basme; 20,00 Calendar - mag. informatic; **21,00 Revolta lui Job** - dramă, Ungaria, 1983; 22,45 Știri; 23,10 De ce?; **23,40 Povestirile Operei din Cluj** - s.; 0,35 Jurnal cultural; 0,50 Știri

PRO 7

7,50 Taff; **8,40 Cine-i șeful?** - s.; **9,10 Bundy** - s.; 9,40 Drew Carrey Show; **10,15 Film** - polițist, SUA, 1993; 12,05 Andreas Türk - show; **13,00 Dharma și Greg** - s.; **13,30 Roseanne** - s.; 14,00 SAM - mag.; 15,00 Talkshow-uri; 18,00 Taff; **19,00 Friends** - s.; 19,30 Futurama - s.d.a.; 20,00 Desene animate; 20,30 Galileo - mag.; 20,55 Știri; **21,15 Fără milă 2** - thriller, Germ., 1999; **23,25 Desert Thunder** - act. SUA, 1998, cu Daniel Baldwin; **1,00 Comedy factory** - s. distr.; 1,30 Popclub; 1,55 Reportaje

TV 5

9,00 Jurnal SRC; 10,05 Zig Zag Cafe; **11,15 Castelul cu măslini** - dramă, Franța; 13,00 Jurnal TV 5; 13,05 Săptămâna verde; 13,30 Jurnal France 3; 14,05 Ciclism; **15,15 Castelul cu măslini** - f. rel.; 17,00 Jurnal TV 5; 17,30 Teleturism; 18,05 Piramida; 18,30 Întrebări pentru un campion; 19,00 Jurnal TV5; **19,15 Castelul cu măslini** - dramă, Franța; 22,05 Vestigiile Asiei; **23,30 Les monos** - polițist, Franța, 1998

EUROSPORT

9,30 Ciclism; 10,45 Yachting; 11,15 Golf; 12,15 Ciclism; 13,30 Ciclism montan; 14,00 Ciclism montan; 14,30 Volei pe plajă; 15,30 Ciclism - Turul Franței et. 5 direct; 19,00 Volei pe plajă; 20,00 Ciclism. Turul Franței; 20,30 Box; 23,00 Ciclism - Turul Franței; 0,15 Știri; 0,30 Auto - În culisele Formulei 1; 1,00 Auto - Raliul Safari; 1,30 Ciclism; 2,00 Știri

VĂ RECOMANDĂM

ANTENA 1

(●) 23,00 Riscurile meseriei - polițist, SUA, 1992

PRIMA TV

20,00 Inamicul meu - SF, SUA, 1985

HBO

16,05 Joe împotriva vulcanului - dragoste, 1990

OFERTA PROMOȚIONALĂ!

EURO-CASSA S.R.L.

ÎMPRUMUTURI

de la 10-40 milioane - comision **14%** pe an
și de la 50-500 milioane - comision **6%** pe an
pentru imobile, mașini etc.

ORAR 9,00-17,00, B-dul Decebal nr. 2-4, cam. 211.
Telefon: 284.390, 091.521.632 (S.C. PROIECT)
(9397908)

TVR 1

7,00 Jurnalul de dimineață
7,30 A doua șansă - s. rel.
8,30 Matineu de vacanță
9,20 Cine T.V.D. - rel.
10,20 Răpirea - f. SUA, 2001, rel.
12,05 TVR Iași
13,15 Pasiuni - s.
14,00 Jurnalul de prânz
14,15 Corect!
14,30 Chipuri și vederi din România: Castelul Bran - doc.
15,05 Eveniment
16,00 Convieţuiri
16,30 Panorama
17,00 Prințul din Central Park - comedie, SUA, 2000
19,00 Știri
19,05 Baywatch Hawaii - s.
20,00 Jurnal. Meteo. Sport
20,45 Curat Caragiale! Parol!
20,50 A doua șansă - s.
21,50 Cine T.V.D.
22,50 Jurnalul de noapte
23,05 Reflecții rutiere
23,20 Profesioniștii
0,20 Frații - thriller, SUA, 1998
2,10 Jurnal. Meteo - rel.
3,05 Convieţuiri - rel.
3,35 Garantat 100% - rel.
4,35 Reflecții rutiere - rel.

TVR 2

7,00 Tonomatul DP2 - rel.
8,00 Desene animate - rel.
9,00 Lumea lui Chit-chit - rel.
9,45 Dimineţile unui bărbat cuminte
12,10 Drumul spre Avonlea - s.
13,10 Wishbone - s.
13,45 Desene animate - rel.
15,00 Telejurnal
15,05 Toți împreună
15,50 Tribuna partidelor ...
16,20 Afaceri la cheie
17,00 Tonomatul DP2
18,00 Știri regionale
18,15 Gura presei
18,25 Clip muzical
18,30 Economia încotro?
19,00 Lege pentru toți
19,30 Banatica - emisiune în limba sârbă
20,00 Surprizele științei - doc.
20,55 Fețe
21,00 Zona crepusculară - s.
21,30 Timpul trecut
22,20 Copilul invizibil - dramă, SUA, 1999
0,05 Surprizele științei - rel.
1,00 Tată, am încurcat-o - s. rel.
1,30 Afaceri la cheie - rel.
2,00 Din goana trenului - rel.
2,30 Zona crepusculară - rel.

PRO TV

7,00 Teo
* Omul care aduce cartea
8,00 Știrile Pro TV - Ziarul dimineții tale
9,15 Tânăr și neliniștit - s. rel.
10,15 Spitalul de urgență - s.
11,30 Familia Bundy - s. rel.
12,00 Secolul 20 - în spatele istoriei - rel.
13,00 13-14 cu Andrei Gheorghe
14,00 Război pe submarin - f. rel.
16,00 Tânăr și neliniștit - s.
17,00 Știrile Pro TV
* Vremea
* Europa pur și simplu delicioasă
18,00 Tânăr și neliniștit - s.
19,00 Știrile Pro TV
* Sport - Vremea
19,40 Pericol în munți - acțiune, SUA, 1994
21,30 Vacanța mare - rel.
22,00 Știrile Pro TV
22,45 Familia Bundy - s.
23,15 Afaceri personale - erotic, SUA, 1996
1,30 Secolul 20 - în spatele istoriei - s.
2,30 Totul despre sex - s.
3,00 13-14 cu Andrei Gheorghe - rel.
4,00 Marcă înregistrată - rel.
4,45 Zero - rel.

ANTENA 1-TV ARAD

6,00 Emisiune în limba bulgară - rel.
6,30 Știri TVA - rel.
7,00 Observator
* Sport
8,00 Neața în epoca de piatră - emisiune estivală
10,00 Soledad - s. rel.
12,00 Te voi iubi mereu - s.
13,00 Știrile amiezii
13,15 Detectivii Hart - s.
14,00 Un zâmbet ca al tău - f. rel.
16,00 Pactul de stabilitate
16,30 Publicitate, Promo
16,45 Știri TVA
17,15 Soledad - s.
19,00 Observator
* Sport
* Meteo
20,00 B.D. în acțiune - comedie, România, 1970
21,57 Publicitate, Promo
22,00 Observator
22,15 Știri TVA
(●) 23,00 Riscurile meseriei - polițist, SUA, 1992
1,00 Zile din viața noastră - s.
2,30 Observator - rel.
3,30 Te voi iubi mereu - s. rel.
4,30 Riscurile meseriei - f. rel.
6,00 Ispita - s. rel.

PRIMA TV

7,00 Luna sălbatică - s., rel.
8,00 Zid
12,40 Clip Art
12,45 Cronica cârcotașilor - rel.
13,45 Desene animate
14,15 Exploziv - rel.
15,00 Motor - rel.
15,30 Luna sălbatică - s.
16,30 Real TV
17,00 Camera de râs
17,30 M.A.S.H. - s.
18,00 Focus
19,00 Prietene și rivale - s.
20,00 Inamicul meu - SF, SUA, 1985
22,00 Vânătoarea comorilor - s.
23,00 Focus Plus
23,45 M.A.S.H. - s. rel.
0,15 Camera de râs - rel.
0,45 Real TV - rel.
1,15 Clip Art - rel.
1,20 Focus - rel.

DISCOVERY

10,00 Aventuri la pescuit cu Rex Hunt
10,25 Războaie la mulinetă
10,55 Turbo
11,20 Jurnal de cazino
11,50 Nașterea unei mașini
12,15 Răchinii
13,10 Evadare de pe drumul morții
14,05 Secretele incașilor
15,00 Înregistrările președintelui Nixon
16,00 Vapoare de linie
17,00 Nazismul
18,00 Aventuri la pescuit cu Rex Hunt
18,30 Războaie la mulinetă
19,00 Echipa timpului
20,00 Pe urmele viperelor
21,00 Jurnal de cazino
21,30 Nașterea unei mașini
22,00 Criminaliștii
23,00 Dosarele FBI
0,00 Procurorii
1,00 Câmpuri de bătălie
2,00 Echipa timpului
3,00 Război și civilizație

ANIMAL PLANET

8,00 Animalele lui Aspinall
8,30 Povestiri de la zoo
9,00 Povestiri despre cai
9,30 Protecția animalelor
10,00 Salvați animalele
11,00 Totul despre câini
11,30 Ham! Viață de câine
12,00 În sălbăticie cu Jeff Corwin
12,30 Aventurile vânătorului de crocodili
13,00 Shark Gordon
13,30 Fotograf în sălbăticie
14,00 Întâlniri cu animale
15,00 Animalele lui Aspinall
15,30 Povestiri de la zoo
16,00 Povestiri despre cai
16,30 Totul despre câini
17,00 Ham! Viață de câine
17,30 Doctorul animalelor
18,00 Veterinari în sălbăticie
18,30 Protecția animalelor
19,00 Salvați animalele
20,00 Acvanauții
21,00 Animale de la A la Z
22,00 Aventurile vânătorului de crocodili
23,00 Shark Gordon
23,30 Frontul animalelor
0,00 Instinct criminal
1,00 Urgențe veterinare
1,30 Veterinari experți

TELE 7 ABC

7,35 Știri - rel.
7,50 Videoclipuri
11,00 Tentații - rel.
12,00 Documentar - rel.
13,00 Videoclipuri
15,00 Suta de lei - f. rel.
16,30 Documentar
17,00 As Show - rel.
18,00 Documentar
18,30 Telejurnal
19,00 Germania astăzi - doc.
19,30 Concert
20,30 Dragoste bolnavă - dramă, SUA, 1997
22,40 Loto. Joker. Pariul Trio
23,00 Jazz
23,30 Sinteza zilei
23,45 Videoclipuri
1,00 Activ FM

BUDAPESTA 1

6,42 Lumea satului; 7,00 Matinal - desene animate; 10,00 Știri; 10,02 Cultură; **10,05 Să fiu câine...** - s.; **10,35 Insula fluturilor** - s.; 11,00 Știri; **11,03 Aventuri pe patru labe** - s.; **11,30 Gyalogbeka** - s.; 12,00 Știri; **12,05 Trebuie să iubești** - s.; 13,00 Știri; 13,01 Mag. amiezii; **13,55 Și totuși pământul se mișcă** - s.; 15,00 Știri; 15,02 Em. pt. minorități; 16,00 Știri; 16,02 Alpi-Dunăre-Adriatica - mag.; **16,30 Mai mult decât doctor** - s.; 17,20 Credințe, astăzi; 17,50 Știri; 17,53 Gödel Hilda - portret; 18,50 Jurnale regionale; 19,00 Știri; **19,05 Dempsey și Makepeace** - s. pol.; **20,00 Szepitesz** - s., 20,30 Știri, meteo, sport; **21,05 Orașul negru** - s. Ung.; 22,04 Știri; 22,10 De la vedere la orbire; 23,20 Actual; 23,50 Știri; 23,55 Tema zilei; 0,10 Cultura; 0,15 Plus 1 - em. culturală

RTL KLUB

7,30 Matinal; 10,00 Clubul rețelelor; 10,10 Desene animate; 10,40 Teleparti - concurs TV; 11,05 Top Shop; 11,40 Teleparti; 12,05 Top Shop; 12,35 La prânz - mag. informativ; 14,10 Teleparti - conc. tv, 15,00 Clip-club; **15,15 Milagros** - s.; **15,45 Melrose Place** - s.; 16,35 Clubul rețelelor; 16,45 Concurs telefonic; **16,50 Highlander** - s.; 17,50 Trebuie o echipă - conc. TV; **18,35 Pasiuni sălbatice** - s.; 19,30 Știri; 19,55 Focus-mag.; 20,20 Focus plus; **20,25 Clanul** - s. act. Germ. **21,25 Între prieteni** - s.; **21,55 Ladyhawk** - f. av., SUA, cu Rutger Hauer; 0,15 Știri; 0,35 Seri de vară - întâlniri; **0,40 C-16 - Superagenții** - s. act. SUA; 1,30 Mag. cinematografic; 2,00 Multimedia magazin; 2,30 Focus; 3,00 Modă

VĂ RECOMANDĂM

PRO TV
19,40 Pericol în munți - acțiune

O brigadă alpină formată din câțiva temerari operează în Munții Sierra, salvând în fiecare săptămână zeci de turiști care se aventurează pe aceste eoclauri pitorești, dar periculoase. Riscurile sunt enorme, nu de puține ori salvamontiștii fiind aproape să-și piardă propriile vieți în încercarea disperată de a căuta persoane rătăcite în creierii munților, rănite și aflate la limita subzistenței. O astfel de misiune de salvare este pe cale să se termine tragic.

ABONEAZĂ-TE LA ADEVĂRUL

OTV

6,00 S-a întâmplat aseară
7,00 Zori de zi
10,00 Teleshoping
10,15 La hanul lu' Nea Mărin
10,45 Contați pe noi, contați pe OTV
13,00 Caleidoscop zodiacal
14,00 24 de ore
16,00 Încotro?
17,30 Info pescar
18,00 Condurățeanu întreabă
19,00 24 h
21,00 Dan Diaconescu Direct
23,00 24 h
0,00 Cercul vrăjitoarelor
0,40 Vot - în direct cu telespectatorii

B1 TV

7,00 Espresso - emisiune matinală
11,00 Prințul din Bel Air - s., rel.
12,00 Știri
12,30 Nașul - rel.
14,00 Resurrection Blvd - s.
15,00 Vară eternă - s.
15,30 Fan X
16,30 Familia Simpson - s., rel.
17,00 Prințul din Bel-Air - s.
18,00 Știri
18,30 La Strada
19,00 Report
19,30 Familia Simpson - s.
20,00 Știri
21,00 Enterprise - s.
(●) 22,00 Departe de casă - dramă, SUA, 1988
23,30 Știri
0,00 La Strada

TV ACASĂ

7,15 Vei fi a mea, Paloma! - s. rel.
8,15 Povestiri adevărate - rel.
9,00 Maria Belen - s., rel.
* Căsuța poveștilor - rel.
10,15 Dreptul la viață - s.
(●) 11,15 De 3 x femeie - rel.
12,15 Dragoste și putere - s., rel.
12,45 Salomé - s. rel.
13,45 Micuțele doamne - s.
15,00 Muzica de Acasă
15,15 Căsuța poveștilor
15,30 Dreptul la viață - s.
16,30 Maria Belen - s.
17,30 Vei fi a mea, Paloma!- s.
18,30 Betty cea urâtă - s.
19,30 Povestiri adevărate * Vremea de acasă
20,00 Taina din adâncuri - s.
* Vremea de acasă
22,00 Salomé - s.
22,55 Dragoste și putere - s.
23,25 Povestiri adevărate - rel.
* Vremea de acasă
0,00 Betty cea urâtă - s., rel.
0,45 Micuțele doamne - s. rel.
1,30 Petrecerea
2,30 Petrecerea - rel.

HBO

8,00 Un cățel genial - aventuri, 2000
9,25 Cuck și Buck - dramă, 2000
11,00 Mișmașuri pe Broadway - comedie, 1989
12,30 Good Will Hunting - dramă, 1997
14,35 Antiglonț - acțiune, 1996
15,55 Trixie - dramă, 2000
17,50 Joc periculos - dramă, 1998
19,30 Cinema, Cinema, Cinema
20,00 Patch Adams - Un doctor trăsnit - biografic, 1998
22,00 Interzis minorilor - biografic, 2000
23,55 Legea tăcerii - dramă, 2000
1,50 Joe împotriva vulcanului - dragoste, 1990
3,30 Proiectul „Blair Witch" - horror, 1999
4,55 Fața întunecată a iubirii - doc.

RCS TV

9,00 Desene anima
9,30 Știri rel.
10,00 Tradiții și folc
10,30 Lumina întuneric - film
12,00 Emis. în l
maghiară - rel.
13,00 Știri - rel.
13,30 Kelly - s.
14,15 Preciosa - s
15,45 Videoclipuri
16,00 Marea jungl
16,45 Videoclipuri
17,00 Autointegral
17,30 Știrile RCS 1
18,00 5 minute de
18,05 Fir-ar ea de - film
19,30 Provoc naturii - s.
20,00 Videoclip
20,15 Hit Squad -
21,00 Viva la Fiest
22,00 Știri RCS 2
22,30 Jazz la Te Vechi
(▲) 24,00 Erotica

TV 2

6,45 Viața satului; 7,00 Mamă-copil - mag.; 7,30 Matinal; **10,00 Prieteni și iubiri** - s.; **10,30 A iubi până la pornire - s.**; **11,30 Rosalinda - s.**; **11,20 Sonadora** - s.; 12,10 Ofertă directă; 13,00 Claudia - show; **13,50 Zorro, stăpânul mustangitor** - w. SP-IT., 1969; 15,30 Concurs telefonic; **16,00 Aventurile lui Indiana Jones** - s.; **17,00 Ochii Helenei** - s.; **18,10 Yago - s. av. Arg.**; 19,00 Activ; 19,30 Fapte; **20,05 Buni prieteni** - s.; **20,30 Inspectorul Rex** - s.; **21,30 Fapte - pe scurt; 21,35 Darido - show; 22,45 Trei tați și un bebe** - comedie, Germania, 1992; 0,30 Bună seara!; 1,15 Autotrend 2002; 1,45 Span

DUNA TV

6,30 Matinal; 9,40 Desene animate; **10,00 Maestrul elefanților** - f. FR., 1995; 11,35 Mag. economic; 12,05 Documentar; 12,50 Știri; 13,10 Cercul gospodarilor; 13,25 De ce?; 13,55 Pianul imi este totul - doc.; 14,05 Film animație; 15,00 Plimbări pe ocean - doc.; **15,30 Femei în dosul camerei de filmat** - f. SUA, 1994; 16,35 Istoria filmului maghiar; 17,0020 Comorile Ungariei - Cetățile; 17,25 Comorile științei; 18,00 Calendar; 19,00 Jurnal; 19,30 Poveste; 20,00 Calendarium; 21,00 Film muzical Cehia, 1993; 22,45 Știri; **23,10 Până la sufocare, Los Angeles** - f. SUA, 1983; 0,50 Jurnal cultural

PRO 7

7,45 Taff - mag.; **8,40 Cine-i șeful?** - s. SUA, 1985; **9,10 Fam Bundy** - s.; **9,40 Drew Carey Show** - s.; 10,10 Fort Boyard - conc.; 11,10 Desert Forges; **12,00** Talkshow; 13,00 Dharma & Greg - s.; 13,30 Roseanne - s.; 14,00 Sam - magazin; 15,00 Talk-show-uri; 18,00 Taff - magazin; **19,00 Prietenii** - s.; **19,30 Sabrina** - s.; **20,00 Simpsonii** - s.; 20,30 Galileo - mag.; 20,55 Știri; **21,15 Cobra ucigătoare - horror/thriller, SUA, 1998**; **23,15 Copiii porumbului 5** - horror SUA, 1998; **0,45 Cyborg Cop 3** - f. act./SF, SUA, 1995, Frank Zagarino

TV 5

9,00 Jurnal SRC; 9,30 Macaroane cu de toate; 10,05 Zig Zag Café; 11,15 Film Franța; 13,05 Gros plan; 14,05 Cultura faxului; **15,15 Film Franța**; 17,30 Sindbad (magazin); 18,05 Piramida; 18,30 Întrebări pentru un campion; 19,00 Jurnal TV5; **19,15 Film Franța**; 20,55 Magazin economic; 22,05 Punctul pe i; 23,00 Jurnal TV 5; 23,15 Divertisment; 1,30 Jurnal belgian; 2,05 Soir 3

F

9,30 M
Porsc
10,30
Golf; 12,0
13,30 Ciclis
France - Spe
Sumo; 16,00
Liga Campionil
sezon 2000/2001;
Triatlon CM - G
Ungaria în direct; 2
Sport extrem; 2
Eurosport Special; 2
Kickbox; 23,00 Kick
World GP 2001; 0
Știri; 0,15 Sport Extr
Wave Games 2002;
Sport Extrem;
Triatlon CE - Győr.

S.C. NUTRIENTUL S.A. PALOTA

COMERCIALIZEAZĂ

din producție proprie prin:

❒ **abatorul din Salonta** (situat la 60 km de Arad) - carne de pasăre și produse din carne de pasăre refrigerate sau congelate.

❒ **abatorul din Iosia** (Oradea) - carcasă de porc și organe de porc.

INFORMAȚII LA TEL.
Salonta 0259-467.823
Oradea: 0259-453.051.

S.C. Taban Trafic S.R.L

angajează

FEMEIE DE SERVICIU - MENAJER

Cerințe: – seriozitate
– experiență
Se oferă: – condiții de lucru excepționale
– salar motivant + tichete de masă

Cei interesați sunt rugați să se prezinte marți, 09.07.20 între orele 10-14 la sediul societății de la adresa: Calea Cânători nr. 55/C. (Tel. 270.353)

(9877

TVR 1
...) Vară pentru voi
...) Matineu de vacanță
...agă, am micșorat copi-
...
...) Mamaia copiilor 2002
...0 Auto club
...5 Necazuri de puștoiacă
...55 Festival național
...rin Chisăr"
...0 Debut 50 plus
...0 Jurnalul de prânz
...00 Glume, boacăne,
...nturi
...00 Formula 1 - Marele
...miu al Marii Britanii
...00 **Băiatul care aduce**
...**re** - s.
...0 Ora G... în vacanță
...0 Teleenciclopedia
...0 Garantat 100%
...0 Jurnal. Meteo. Sport
...35 Curat Caragiale!
...ol!
20,40 Romy și Michele,
...uă tipe păguboase -
...nedie, SUA, 1997
...0 O vară... cu cântec
...0 Jurnalul de noapte
0,00 Și caii se
...ușcă, nu-i așa? -
...mă, SUA, 1969
...5 Jurnal * Meteo
...5 La telefon, muzică po-
... - rel.
...ă pentru voi - rel.

TVR 2
7,50 Camera de gardă - rel.
8,10 Arta apărării
8,45 Cartea cu povești - aventuri, SUA, 1994
10,15 Flipper și Lopaka - s.
10,45 Lumea lui Chiț-Chiț
11,30 Piatra magică - s.
12,00 Arca lui Noe
12,30 Cronici votive
13,05 Gândit în România
13,35 Charlot hamal - comed. SUA, 1914
14,10 Planeta singuratică
15,00 Știri
15,05 Bărbați, la cratiță!
16,40 Fețe
16,45 Andromeda - s.
17,25 Viața la 15 ani - s.
18,00 Știri regionale
18,15 Gratzy Informatoru' - revista presei săptămânale
18,20 În prelungiri
19,15 Trasee bănățene
19,30 Noi@tvrtimisoara.ro
20,05 Angelo, îngerul păzitor - f. Italia, 2001, p. a VIII-a
21,45 Bine, dragă! - s.
22,15 D-na Bovary - dramă, Anglia, p. I, 2000
(▲) 23,05 Despre viață și sex
23,50 Concert - Company Segundo
(▲) 0,45 Ucigaș sub acoperire - f. rel.
2,30 Primul val - rel.

PRO TV
7,00 Desene animate
9,35 Lupul din campus - s.
10,00 Un altfel de bebeluș - s.
10,30 Promotor
11,00 Raliul Kenyei
* Gillette - lumea sportului
11,30 Prizonier în lumea femeilor - s.
12,00 Provest
12,55 Știrile Pro TV
13,00 Katie Joplin - s.
13,30 Sărbătoarea muzicii
(●) 14,00 Săgeți americane - dramă, SUA, 1985
16,00 Buffy, spaima vampirilor - s.
17,00 Promisiunea - dramă, SUA, 1999
19,00 Știrile Pro TV
* Sport * Vremea
19,40 Sfera - thriller, SF, SUA, 1998
22,30 Ally McBeal - s.
23,30 Clanul Soprano - s.
0,30 Muntele văduvelor - comedie, Irlanda-Marea Britanie, 1994
(●) 2,30 Inelul magic - comedie, SUA, 2000
4,30 Motown Live - legenda - s.

ANTENA 1-TV ARAD
7,30 Sebiș 2002 - rel.
8,00 Știri TVA - rel.
8,30 Un început nou
9,00 Păstorul cel bun
9,30 Lumea mare a celor mici
10,00 Casa de piatră
10,30 Roata de rezervă
11,00 BIT
11,30 Medicul de gardă - emis. medicală
12,30 Flipper - s.
13,30 Realitățile vieții - s.
14,30 Stargate SG-1 - s.
15,30 Cu capu-n nori - s.
16,00 Povești de alintat copii
17,00 Trăiește-ți vara, cu Hi-Q
19,00 Observator
* Sport * Meteo
19,40 Săptămâna financiară
20,00 Forțe de elită - acțiune, SUA, 1998
22,00 Despre noaptea trecută - comedie romantică, 1986
0,30 Stargate SG-1 - s. rel.
(●) 1,30 Familia Howard - dramă, SUA, 1940
3,30 Observator - rel.
4,30 Medicul de gardă - rel.

PRIMA TV
7,00 Luna sălbatică - s., rel.
8,00 Desene animate
10,00 Să fii sănătos!
11,00 Sport Magazin
14,00 Motor
14,30 Exploziv
15,00 Filmul și televiziunea
15,30 Luna sălbatică - s.
16,30 Real TV
17,00 Camera de râs
17,30 MASH - s.
18,00 Focus
19,00 Poliția în acțiune
20,00 Comedy bar.
(●) 22,00 Robin Hood - Prințul hoților - aventuri, SUA, 1990
0,00 Camera de râs - rel.
0,30 Film erotic
2,00 Focus

...COVERY
...pescuit
...oala de safari
...ătoriile lui Jeff
...turile lui
...ânătoru-
...rocodili
...u kilogramele
...0 Schizofrenia
...00 Înregistrările
...ședintelui Nixon
...0 Armele războiului
...0 Câmpuri de bătălie
...0 Acoliții lui Hitler
...0 Construcții din fiare
...hi
...0 Mașini extreme
...0 Medici detectivi
...) Criminaliștii
...) Dosarele FBI
...) Viață și moarte la spi-
...l de urgență

...UROSPORT
...otosport; 10,00
...e Super Cup;
...achting; 11,00
... Sport extrem;
...m - Tour de
...ial; 15,00
...Fotbal
... 7/8
...8,00

ANIMAL PLANET
8,00 Viață de câine
9,00 Rase de câini
...0,00 Salutări din sălbăti-
...oala de safari
...ătoriile lui Jeff
...turile lui
...ânătoru-
...rocodili
15,00 A lucra cu animalele
15,30 Nașteri la zoo
16,00 Îngrijitor la zoo
18,00 Ghici cine cârâie
19,00 Ham! Viață de câine
20,00 Rase de câini
21,00 Salutări din sălbăticie
22,00 Școala de safari
23,00 Misterele Europei
0,00 Frontul animalelor
1,00 Detectivi de animale
1,30 Poliția veterinară
2,00 Viață de câine
3,00 Rase de câini
4,00 Salutări din sălbăticie
5,00 Școala de safari

TELE 7 ABC
7,35 Știri
7,50 Videoclipuri
11,00 Atelierul lui Newton - rel.
11,30 Documentar
12,30 Cântece populare - rel.
13,30 Melodii, melodii
14,00 Mireasa din tren - f. rel.
15,30 Documentar DW
16,00 Club ABC
17,00 Videoclipuri
18,00 Documentar DW
18,30 Telejurnal
19,00 Documentar DW
19,30 Muzică populară
(●) 20,30 Nevinovații au somn ușor - dramă, SUA, 1995
22,15 Club ABC - rel.
23,10 Documentar DW - rel.
23,35 Știri. Sinteza zilei
23,50 Videoclipuri
1,00 Activ FM

BUDAPESTA 1
6,42 Gânduri matinale; 6,45 Lumea satului; 7,00 Matinal; **8,25 Alix** - s. d.a.; 8,50 Religie; 9,00 Mesajul trecutului; 10,20 Pălăria verde - doc.; 10,35 Unde? Ce? - mag.; **11,00 Copiii căpitanului Grant** - s. ep. 1; **12,10 Sălbaticul** - s. SUA-Canada; 13,01 Știri; **13,10 Safari Hollywoodian** - s., SUA, 1997 ep. 1; 14,00 Barca strămoșilor - doc. F.; 14,50 Circulația rutieră; 15,05 Pământ împrumutat - s.; 15,35 Să discutăm despre viitor; 15,50 Secolul nostru - doc.; 16,20 Delta - mag.; 16,50 Plante medicinale sălbatice - doc.; **18,00 Pământul iubirii** - s.; 19,30 Luxor - conc. TV; 20,30 Știri; 21,05 Noi anotimpuri capricioase - em. distractivă; **22,00 Delict la baza militară** - thriller/acț., SUA, 1988; **23,40 Jucătorul** - f. Ungaria-Anglia, 1997

RTL KLUB
7,30 Religia; 8,00 Clubul copiilor - d. a. ; 10,45 Desene animate Disney; **11,30 Al doilea sărut** - s. Franța; 11,55 RTL Klub - Westel Road Show; 12,25 Concurs; **12,30 Nikki - s. distr.**; 12,55 Concurs telefonic; 13,00 Știri; 13,10 Autonomia; 13,40 **Mike Hammer - s. pol.**; **14,35 Formula 1 - MP al Angliei, Silverstone; 16,30 Între prieteni - s.; 18,35 Puma** - s. acț. Germania; 19,30 Știrile; 19,50 Focus magazin; **20,20 Tipii - s.; 20,50 Mighty Quinn** - comedie acț. SUA; **22,50 Justiție blondă** - acț., SUA; 0,45 Auto - Formula 3000; 1,00 Știri; 1,20 Focus plus; 1,50 Modă

VĂ RECOMANDĂM

HBO
20,00 Întuneric total - SF

O navă spațială transportă un grup de oameni, total diferiți, spre o planetă îndepărtată, numită Noua Mecca. Pe drum însă, din cauza unor probleme tehnice, nava se prăbușește pe o planetă pustie, care prezintă ca particularitate existența a trei sori, în loc de unul, așa cum sunt obișnuiți pământenii. În urma prăbușirii nu se înregistrează decât trei supraviețuitori: tânăra Carolyn Fry, pilot aflat la începutul carierei, ofițerul de poliție Johns și prizonierul pe care acesta îl avea în grijă, pe nume Riddick.

ABONEAZĂ-TE LA

ADEVĂRUL

OTV
6,00 S-a întâmplat aseară
7,00 Zori de zi!
10,00 Teleshopping
10,15 La hanul lu' nea Mărin
10,45 Contați pe noi, contați pe OTV!
13,00 Caleidoscop zodiacal
14,00 24 de ore
16,00 Încotro?
17,30 24 de ore
18,00 Condurățeanu întreabă - talk show
19,00 24 de ore
20,30 MM. ro
21,00 Dan Diaconescu Direct
0,00 Vot

B1 TV
7,00 Fan X
8,00 Expresso
11,00 Prințul din Bel Air - s. rel.
12,00 Știri
12,30 Nașul - rel.
14,00 Brigada specială - rel.
14,30 Paranormal - rel.
15,00 Vară eternă - s.
15,30 Fan X
16,30 Familia Simpson - s. rel.
17,00 Prințul din Bel Air - s.
18,00 Știri
18,30 La Strada
19,00 Report
19,30 Familia Simpson - s.
20,00 Știri
21,00 Philly - s.
22,00 Nașul. Talk-show
23,30 Știri
0,00 La Strada - rel.
0,30 Vară eternă - s. rel.
1,30 Știri
2,00 Fox News

TV ACASĂ
7,15 Vei fi a mea Paloma! - s. rel.
8,15 Poveștiri adevărate - rel.
9,00 Maria Belen - s. rel.
* Căsuța poveștilor
10,15 Dreptul la viață - s. rel.
(●) 11,15 De 3 x femeie - rel.
12,15 Dragoste și putere - s. rel.
12,45 Salome - s. rel.
13,40 Micuțele doamne - s.
15,00 Muzica de acasă
15,15 Căsuța poveștilor - desene animate
15,30 Dreptul la viață - s.
16,30 Maria Belen - s.
17,30 Vei fi a mea, Paloma! - s.
18,30 Betty cea urâtă - s.
19,30 Poveștiri adevărate
* Vremea de acasă
20,00 Taina din adâncuri - s.
* Vremea de acasă
(●) 21,00 De 3 x femeie
22,00 Salome - s.
22,55 Dragoste și putere - s.
23,25 Poveștiri adevărate - rel.
0,00 Betty cea urâtă - s. rel.
0,45 Micuțele doamne - s. rel.
(●) 1,30 De 3 x femeie - rel.
2,30 Muzica de acasă, muzica nopții

HBO
8,00 Vara lui Sam - dramă, 1999
10,20 Regele Cobră - horror, 1999
11,50 Echipa de hochei: Campionii - aventuri, 1992
13,30 Dosarele Y - s.
13,55 Sfârșitul anilor disco - comedie, 1998
15,45 Pe platourile de filmare
16,15 Regula jocului - dramă, 2000
18,20 Prietenii și vecinii tăi - dramă, 1998
20,00 Camarazi de război - s.
22,10 28 de zile - dramă, 2000
23,55 Cupa de aur - dramă, 2001

TV RCS
9,00 Desene animate
9,30 Știri 1 - rel.
10,00 Tradiții și folclor
10,30 O afacere personală - film
12,00 Kelly - s.
12,30 Conviețuiri - rel.
13,00 Știri 2 - rel.
13,30 Marea junglă - s.
14,15 Preciosa - s. rel.
15,00 Preciosa - s.
15,45 Clipclap videoclipuri
16,00 Provocările naturii - s.
16,45 Clipclap videoclipuri
17,00 Ecoul străzii
17,30 Știrile RCS 1
18,00 5 minute de carte
18,05 Cascada mortală - film
19,30 Knights & Warriors - s.
20,00 Clipclap videoclipuri
20,15 Hit Squad - s.
21,00 Eurocops - s.
21,45 Frumusețe și stil
22,00 Știrile RCS 2
22,30 Orașul fantomelor - film
(■) 24,00 Erotica

TV 2
6,45 Lumea satului; 7,00 Călătorie Gastronomică; 7,30 Matinal; **10,00 Prieteni și iubiri** - s.; **10,30 A iubi până la pornire** - s.; **11,00 Rosalinda** - s.; **11,30 Sonadora** - s.; 12,10 Ofertă directă; 12,50 Claudia - show; **13,40 Academia campionilor** - s.; **14,10 Pastile** - comed. SUA, 1984; 15,40 Concurs telefonic; **16,20 Indiana Jones jr.** - s.; **17,15 Ochii Helenei** - s.; **18,15 Yago** - s.; 19,00 Activ - magazin; 19,30 Fapte - mag. **20,10 Buni prieteni** - s.; **20,40 Walker** - s. acț. SUA, 2001; **21,45 Mercenari în Texas** - f. acț., SUA, 1998; **23,30 Comandoul special** - s. acț., SUA-Canada, 1997, p. 5; 0,25 Bună seara, Ungaria; 1,10 Spitalul de copii - doc. Ungaria; 2,10 Mobil party - rep.; **2,20 Pământul făgăduinței** - s., SUA, 1996

DUNA TV
6,30 Dimineața; 9,40 Matineu de vară; **9,55 Liceenii** - s.; **10,40 Fiicele lui McLeod** - f. Australia, 1995; 12,15 Ținuturi; 12,50 Știri; 13,10 Cercul fermierilor; 13,25 Biserica vie; 13,55 Dunărea - mag. ecol. 14,40 Festival teatral - reportaje; 15,35 Galerie istorică; **16,05 Plimbare pe ocean** - s.; **16,45 Expediția** - s.; 17,30 Sub steagurile lui Neptun - s.d.a; **18,00 Emoții** - s. Germ.; 19,00 Știri; 19,30 Basm; **19,45 Liceenii** - s. Australia; 20,30 Mag. economic; **21,00 Plăcerea înșelării** - dramă, Ungaria, 1992; **21,35 Istoria SUA** - s. IT.; 22,45 Știri; 23,10 Unde se ascunde marxismul? - doc.; **23,50 Agentul cu aripi** - f. Ung. 1987; 1,05 Jurnal cultural; 1,20 Știri

PRO 7
7,40 Taff; 8,35 Cine-i șeful? - s.; **9,05 Fam. Bundy** - s.; **9,35 Drew Carrey Show** - s.; **10,10 Oxford Blues** - comedie, SUA, 1984; 12,05 Andreas. Talk-show; **13,00 Dharma și Greg** - s.; **13,30 Roseanne** - s.; 14,00 SAM. Magazin; 15,00 Talk-show; 18,00 Taff. Magazin; **19,00 Friends** - s.; 19,30 Futurama - s.d.a.; 20,00 Desene animate; 20,30 Galileo; 20,55 Știri; **21,15 Go!** - comed. SUA, 1999, cu Sarah Polley; **23,15 Buffy - spaima vampirilor** - s.; 0,15 Reportaje; **1,10 Blair Bitch Project** - erotic, SUA, 1999

TV 5
9,00 Jurnal SRC; 9,30 Macaroane cu de toate; 10,05 Zig Zag Café; 11,00 Jurnal TV 5; 11,15 Eu-ul dublu; 13,05 Descoperiri; 14,05 Ciclism; 15,15 Rădăcini și aripi; 17,00 Jurnal TV 5; 17,15 Magazin economic; 18,05 Piramida; 18,30 Întrebări pentru un campion; 19,00 Jurnal TV5; 19,15 Thalassa; 20,45 Povești din insule; 21,00 Jurnal elvețian; 22,05 Pulsații - magazii medical; 23,15 Ciclism; **23,30 Castelul cu măslini** - mini-serie, Franța, 1993

EUROSPORT
9,30 Ciclism - rel.; 10,45 Eurosport Special; 11,45 Atletism; 12,15 Ciclism; 12,30 Motorsport - Original Sound; 14,00 În culisele Formulei 1 - rel.; 14,30 Volei pe plajă - Norvegia, finala bărbați; 15,30 Ciclism - Tour de France et. 4 în direct; 19,00 Atletism - Zagreb; 20,30 Ciclism; 21,00 Yachting; 21,30 Atletism; 22,00 Golf; 23,00 Ciclism - Tour de France; 0,15 Știri; 0,30 Ad Natura; 1,30 Moto - superbike magazin; 2,00 Știri.

VĂ RECOMANDĂM

ROMÂNIA 1
23,05 Agenții - acțiune

Vânătorii de recompense Bellini și B.B. formează o echipă invincibilă, nici un criminal nereușind să scape din cursele întinse de el. Unul dintre cei mai înverșunați dușmani ai lor pare însă, a fi mafiotul Wald. Acesta ar da orice pentru a scăpa de Bellini și B.B., dorință justificată e drept, de numeroasele lovituri date de cei doi imperiului crimei organizate pe care-l conduce. Astfel, după ce vânătorii de recompense reușesc să zădărnicească mai multe jafuri puse la cale de mafiot, Wald apelează la ajutorul lui Carlos „Nebunul", un nemilos ucigaș profesionist.

VĂ RECOMANDĂM

TVR 2
21,30 Îngeri căzuți - dramă

Acțiunea debutează cu Isa, o hoinară a cărei „avuție" încape într-un rucsac jerpelit. Mergând spre nordul Franței, din oraș în oraș, tânăra își câștigă existența lucrând pe la diverse fabrici sau vânzând tot felul de nimicuri. Într-una din localități, ea reușește să se angajeze la o fabrică de îmbrăcăminte, dar bucuria îi este de scurtă durată, căci se vede concediată. Tânăra primește însă, o mână de ajutor din partea unei colege de serviciu, Marie, care-i propune să locuiască în apartamentul ei. De fapt, locuința nu-i aparține Mariei, ci unei mame a cărei fiică se află într-o profundă comă în spital. Pe măsură ce trece timpul, între Isa și Marie, două tinere care, la numai 20 de ani, sunt deja marcate de greutățile vieții, se înfiripă o strânsă prietenie.

TVR 1

7,00 Jurnalul de dimineață
7,30 A doua șansă - s.
8,30 Matineu de vacanță
9,20 Cine T.V.D. - rel.
10,20 Muza - f. SUA, 1999 - rel.
12,05 TVR Cluj
13,15 Pasiuni - s.
14,00 Jurnalul de prânz
14,15 Corect!
14,30 Oameni ca noi
15,00 Bucuriile muzicii
16,30 Panorama
17,00 Răpirea - comedie, SUA, 2001
18,45 Corect! - rel.
19,00 Știri
19,05 Baywatch Hawaii - s.
20,00 Jurnal. Meteo. Sport
20,45 Curat Caragiale! Parol!
20,50 A doua șansă - s.
21,50 Cine T.V.D.
22,50 Jurnalul de noapte
23,05 Agenții - thriller, SUA, 1997
0,50 Bucuriile muzicii - rel.
1,45 Jurnal. Meteo - rel.
2,40 Funcționarii - dramă, SUA, 1994
4,15 Puncte cardinale - rel.
4,45 Cine T.V.D. - rel.

TVR 2

7,00 Tonomatul DP2
8,00 Desene animate - rel.
9,00 Prietenii lui Piticot
9,45 Diminețile unui bărbat cuminte
12,10 Drumul spre Avonlea - s.
13,10 Wishbone - s.
13,45 Desene animate - rel.
15,00 Știri
15,05 Toți, împreună
15,50 Mit și istorie
16,20 Destine
17,00 Tonomatul DP2
18,00 Știri regionale
18,15 Gura presei
18,25 Clip muzică populară
18,30 Grădina tranziției
19,00 Muzică populară
19,30 Banatica (emisiune în limba maghiară)
20,00 Autopsii. Documentar
21,00 Zona crepusculară - s.
21,30 Îngeri căzuți - dramă, Franța, 1998
23,10 Club art
23,40 Clepsidra cu imagini
0,15 Autopsii - rel.
1,10 Tată, am încurcat-o! - s.
1,35 Mit și istorie - rel.
2,05 Din goana trenului - rel.

PRO TV

7,00 Teo - rel.
8,00 Știrile Pro TV - Ziarul dimineții tale
9,15 Tânăr și neliniștit - s. rel.
10,15 Spitalul de Urgență - s.
11,30 Familia Bundy - s. rel.
12,00 Secolul 20 - în spatele istoriei - rel.
12,55 Știrile Pro TV
13,00 13-14 cu Andrei Gheorghe
14,00 Răzbunarea unui tată - f. rel.
16,00 Tânăr și neliniștit - s.
17,00 Știrile Pro TV
18,00 Tânăr și neliniștit - s.
19,00 Știrile Pro TV
* Sport. Vremea
19,40 Război pe submarin - thriller, SUA, 2001
21,30 Vacanța mare - rel.
22,00 Știrile Pro TV
22,45 Familia Bundy - s.
23,15 Jude - dramă, Marea Britanie, 1996
1,15 Știrile Pro TV
1,30 Secolul 20 - în spatele istoriei - s.
2,30 Totul despre sex - s.
3,00 13-14 cu Andrei Gheorghe - rel.
4,00 Sub semnul întrebării - rel.

ANTENA 1-TV ARAD

6,00 Muzică populară - rel.
6,30 Știri - rel.
7,00 Observator
* Sport
8,00 Neața în epoca de piatră - emisiune estivală
10,00 Soledad - s. rel.
12,00 Te voi iubi mereu - s.
13,00 Știrile amiezii
13,15 Detectivii Hart - s.
14,00 Din dragoste - rel.
16,00 Emisiune în limba bulgară
16,30 Publicitate, Promo
16,45 Știri TVA
17,15 Soledad - s.
19,00 Observator
* Sport
* Meteo
(●) **20,00 Un zâmbet ca al tău** - comedie romantică, SUA, 1997
21,57 Publicitate, Promo
22,00 Observator
22,15 Știri TVA
23,00 Parașutiștii iadului - acțiune, SUA, 1996
1,00 Zile din viața noastră - s.
2,30 Observator - rel.
3,30 Te voi iubi mereu - s. rel.
4,30 Parașutiștii iadului - f. rel.

PRIMA TV

7,00 Luna sălbatică - s. rel.
8,00 Zid
12,40 Clip Art
12,45 Copiii . spun lucruri trăznite - rel.
13,45 Desene animate
14,15 Poliția în acțiune - rel.
15,30 Luna sălbatică - s.
16,30 Real TV
17,00 Camera de râs
17,30 M.A.S.H. - s.
18,00 Focus
19,00 Prietene și rivale - s.
20,00 Polițistul din Beverly Hills - comedie, SUA, 1984
22,00 Vânătoarea comorilor - s.
23,00 Focus Plus
23,45 M.A.S.H. - s. rel.
0,15 Camera de râs - rel.
0,45 Real TV - rel.
1,15 Clip Art - rel.
1,20 Focus - rel.

DISCOVERY

10,00 Aventuri la pescuit cu Rex Hunt
10,25 Războaie la mulinetă
10,55 Turbo
11,20 Jurnal de cazino
11,50 Nașterea unei mașini
12,15 Planeta oceanelor
13,10 Construcții din fiare vechi
14,05 Teste de rezistență
15,00 Jurassica
16,00 Specialiștii
17,00 Tancuri
18,00 Aventuri la pescuit cu Rex Hunt
18,30 Războaie la mulinetă
19,00 Echipa timpului
20,00 Rechini
21,00 Jurnal de cazino
21,30 N[illegible]a un[illegible]ini
[illegible] ...mul morții
23,00 Secretele incașilor
0,00 Înregistrările președintelui Nixon
1,00 Nazismul
2,00 Echipa timpului
3,00 Vapoare de linie

ANIMAL PLANET

8,00 Animalele lui Aspinall
8,30 Povestiri de la zoo
9,00 Povestiri despre cai
9,30 Animale la urgență
10,00 Salvați animalele
11,00 Totul despre câini
11,30 Ham! Viață de câine
12,00 În sălbăticie cu Jeff Corwin
12,30 Aventurile vânătorului de crocodili
13,00 Contact extrem
13,30 Fotograf în sălbăticie
14,00 Conflicte în natură
15,00 Animalele lui Aspinall
15,30 Povestiri de la zoo
16,00 Povestiri despre cai
16,30 Totul despre câini
17,00 Ham! Viață de câine
17,30 Doctorul animalelor
18,00 Veterinari în sălbăticie
18,30 Animale la urgență
19,00 Salvați animalele
20,00 Lumea subacvatică
21,00 Animale de la A la Z
22,00 Aventurile vânătorului de crocodili
23,00 Contact extrem
23,30 Secția animalelor
0,00 Instinct criminal
1,00 Urgențe veterinare
1,30 Veterinari experți

TELE 7 ABC

7,35 Știri - rel.
7,50 Videoclipuri
11,00 Tentații - rel.
12,00 Documentar DW - rel.
13,00 Videoclipuri
15,00 Rufe murdare - rel.
16,35 Film documentar
17,00 Reportaj 7 abc - rel.
18,00 Documentar DW - Germania astăzi
18,30 Telejurnal
19,00 Documentar DW - Destinația Germania
19,30 As Show - rel.
20,30 Suta de lei - dramă, România, 1973
21,45 Concert simfonic - rel.
22,45 Documentar DW
23,35 Sinteza zilei
23,50 Videoclipuri
1,00 Activ FM

BUDAPESTA 1

6,42 Matinal; 6,45 Lumea satului; 7,00 Matinal; 10,02 Cultură; **10,05 Să fiu câine...** - s.; **10,35 Insula fluturilor** - s.; 11,00 Știri; **11,03 Aventuri pe patru labe** - s.; **11,30 Gyalogbeka** - s.; **12,05 Trebuie să iubești** - s.; 13,00 Știri; 13,01 Mag. amiezii; **14,00 Și totuși pământul se mișcă** - s.; 14,45 Veneția, stăpâna Adriaticii - doc.; 15,00 Știri; 15,02 Mag. minorități; 16,00 Știri; 16,02 Ungaria 2002; **16,30 Mai mult decât doctor** - s.; 17,20 Religie; 17,50 Știri; 17,53 Em. de lb. maghiară; 18,20 Patcovire - doc.; 18,50 Jurnale regionale; 19,00 Știri; **19,05 Dempsey și Makepeace** - s. pol.; 20,00 Cufăr - mag. turistic; 20,30 Știri, sport; 21,05 Wernher von Braun - de la naziști la NASA - portret; 22,00 Fără frică - Sporturi extreme - doc.; 22,11 Lalibela - Poporul templelor - doc.; 22,45 Portretele lui Laszlo Karoly; 23,45 Actual; 0,05 Știri; 0,10 Tema zilei; 0,25 Cultura; **0,30 Igezö** - f. Ungaria, 1970

RTL KLUB

7,30 Matinal; 10,00 Clubul rețetelor; 10,10 Desene animate; 10,40 Teleparti; 11,05 Top Shop; 11,40 Teleparti; 12,05 Top Shop; 12,35 La amiază; 14,10 Teleparti; 14,55 Clip-club; **15,15 Milagros** - s.; **15,45 Melrose Place** - s.; 16,35 Clubul rețetelor; 16,45 Doar un cuvânt; **16,50 Highlander** - s.; 17,50 Trebuie o echipă - conc. TV; **18,35 Pasiuni sălbatice** - s.; 19,30 Știri; 19,55 Focus; 20,20 Focus plus; **20,25 Schimbul trei** - s.; **21,25 Între prieteni** - s.; **21,55 Meteor** - f. catastr. SUA; 0,00 Știri; 0,20 Seri de vară - întâlniri; **0,25 Michael Hayes** - s. pol.; **1,15 Clanul Soprano** - s.; 2,15 Mag. Euro-Atlantic

ABONEAZĂ-TE LA ADEVĂRUL

VĂ RECOMANDĂM

Antena 1
20,00 Un zâmbet ca al tău - comedie

Jennifer și Danny Roberston formează un cuplu fericit și fermecător. Îndrăgostiți până peste cap unul de celălalt, ei au totuși și momente mai puțin plăcute, ca în orice căsnicie, de altfel. Jennifer și-ar dori un copil, dar nu este prea sigură că și Danny gândește la fel. Descoperă însă, că nu poate rămâne însărcinată, așa că începe, o serie de tratamente care mai de care, ascunzând acest lucru iubitului său soț. În cele din urmă, Danny află, iar fericirea lor conjugală pare a fi în pericol.

OTV

6,00 Info pescar
7,00 Zori de zi
10,00 24 h
10,15 La hanul lu' Nea Mărin
10,45 24 h
11,00 Oglinda poveștilor
11,30 OTV Suceava
12,00 Clubul cascadorilor - rel.
13,00 Oglinzi și labirinturi
14,00 24 de ore
15,00 Abuzurile statului
16,30 Fabricat în România
17,00 24 h - transmisiuni directe
18,00 Condurățeanu întreabă
19,00 24 h
21,00 Dan Diaconescu Direct
21,30 Piersicile lui Florin
23,00 24 h
0,00 Schimbul 3

B1 TV

7,00 Fan X
9,00 Vară eternă - s., rel.
10,00 Întâlniri de credință - talk show
11,00 Prințul din Bel Air - s., rel.
12,00 La limită - emis. auto
12,30 Vară eternă - s., rel.
13,30 Familia Simpson - s., rel.
14,00 Departe de casă - dramă, SUA, 1988
15,30 Star Trek - s.
17,00 Enterprise - s., rel.
18,00 Corso
19,00 Familia Simpson - s.
20,00 Știrile naționale
21,00 Legea celebrității
23,30 Știri
1,00 Fox News

TV ACASĂ

6,45 Prințesa Tenko - s.
7,15 Vei fi a mea, Paloma! - s. rel.
8,15 Povești adevărate - rel.
9,00 Ia-mă acasă! - rel.
9,30 Îngerașul - s.
11,45 Căsuța poveștilor
12,15 Dragoste și putere - s., rel.
12,45 Petrecerea - rel.
13,45 Micuțele doamne - s.
15,00 Muzica de Acasă
15,30 Din viață - reportaje explozive realizate de Ruxandra Săraru
(●) **16,00 Amor de cățel** - s.
17,30 Vei fi a mea, Paloma! - s.
18,30 Betty cea urâtă - s.
19,30 Povești adevărate
20,00 Mariu - s.
20,50 Intrusa - ultimul episod
21,40 Iubire fără de păcat - s.
23,20 Jacke și Grăsanul - s.
0,10 Povești adevărate - rel.
* Vremea de Acasă
0,40 Betty cea urâtă - s. rel.
1,30 Dansează cu mine! - rel.
2,30 Intrusa - s., rel.
3,15 Iubire fără de păcat - s. rel.

HBO

6,00 Cinema Cinema Cinema
6,30 Karaoke - dramă, 2000
8,20 Pe platourile de filmare
8,50 Prințul Pacificului - aventuri, Franța, 2000
10,30 Dosarele Y - s.
11,00 Simon Birch - dramă, SUA, 1998
12,55 Ironia soartei - dramă, SUA, 1998
15,05 Îndrăgostiți... ca la 16 ani - dragoste, 2000
16,40 Pe marginea prăpastiei - comedie romantică, 2000
18,15 Dad Savage - dramă, 2000
20,00 Întuneric total - SF, SUA, 2000
21,50 Sfârșitul anilor disco - comedie, 1998
23,40 Insula doctorului Moreau - horror, 1996
1,15 Sex, crime și dans - dramă, 2001
2,50 Chili con carne - comedie, Franța, 1999
4,30 Te doresc - dramă, Anglia, 1998

TV RCS

9,00 Desene animate
9,30 Știri 1 - rel.
10,00 Tradiții și folclor
10,30 Un munte de curaj - film
12,00 Preciosa - s.
12,45 Videoclipuri
13,00 Știri 2 - rel.
13,30 Jazz la Teatrul Vechi - rel.
15,00 Preciosa - s.
15,45 Videoclipuri
16,00 Kelly - s.
16,45 Videoclipuri
17,00 O altfel de lume
17,30 Știrile RCS
18,00 5 minute de carte
18,05 Mod de viață - divertisment
18,45 Provocările naturii - s.
19,25 Hit Squad - s.
20,00 O vară nebună...
22,00 Știrile RCS 2
22,30 Cameleonul - f.
(▲) 24,00 Erotica

TV 2

7,30 Rădăcini; 8,00 Matineu, desene animate; 9,45 Desene animate; **11,25 Tinerii** - s. distr. SUA; **11,50 Ferris Bueller** - s.; 12,20 Autotrend; 12,50 Lumea sălbatică - doc.; **13,45 2.gether** - s.; **14,15 De la unu la doi** - s.; **14,40 Xena** - s.; **15,40 Super echipa** - s.; **16,40 Smallville** - s.; **17,35 Regina săbiilor** - s. av. coprod., 2000; **18,30 J.A.G.** - s. SUA; 19,30 Fapte; **20,00 Activity Show; 21,15 Cod Kalahari - f. av. Italia, 1997; 23,05 Iubire virtuală - f. SF, SUA, 1998; 1,35 Film erotic SUA, 1996; 3,00 Cei ce umblă după plăceri - s.**

DUNA TV

6,30 Matinal; 8,05 Emisiune pentru copii - d. a.; **8,15 Mămăligă de dimineață - basm; 8,45 Autobuzul vrăjit - d.a.; 9,10 Calul dansator - d.a.; 9,35 Piper mic, dar iute - s.; 10,00 Râul Manu - doc. Japonia;** 10,30 Ce-i adevărat e adevărat; 10,55 Aula - jurnal tineri; 11,25 Ura! Am găsit; **12,00 Încurcă lume** - s. Italia, 1999; 12,50 Știri; 13,10 Mag. muzică populară; 13,40 În mâinile Domnului; 14,10 Înoirea credinței; 14,30 Geograf îndrăgostit - rep.; 15,00 Comorile Ungariei; 15,05 pe urmele lui Christos; **15,30 Expediția** - s.; 16,20 Korfu - doc.; 16,55 Grădini europene - doc.; 17,25 Dunărea - magazin ecologic; **18,00 Magie** - s. Italia, 1998; 19,00 Știri; 19,30 Desene animate; 20,05 Comorile lumii - doc.; **20,20 Halo, halo** - s.; 20,45 Hajdanaban, danaban - em. Sebő Ferenc; **21,00 Apărătorul și ucigașul** - f. pol. Franța, 1980; 22,45 Știri; **23,05 Nebuni după muzică** - f. muzical, Anglia, 1970; 1,05 Știri

PRO 7

8,10 Desene animate; **12,20 S Club 7 Miami** - s.; **12,50 Fete de bani gata** - s.; **13,20 Liceul Rowley** - s.; **14,15 Cybill** - s.; **14,45 Jesse** - s.; **15,15 Prietenii tăi** - s.; **15,45 Will și Grace** - s.; **16,10 Cei mai frumoși ani** - s.; **17,10 Roswell** - s.; **18,00 Starlete** - s. SUA; **18,30 Malcolm** - s.; 19,00 Futurama - s.d.a; 19,25 Popclub; 20,00 Talk, talk; 20,25 Marte ori Venus?; 20,55 Știri; 21,10 Știri CM; **21,15 „Umbra"** - acț. fantasy, SUA, 1994, cu Alec Baldwin; **23,25 Evadare** - acț., SUA, 1996; **1,15 Vulturul roșu** - acț., SUA, 1988

TV 5

9,00 Jurnal SRC; 10,05 Macaroane cu de toate; 11,00 Jurnal; 11,15 Dedesubturile hărților; 11,20 Cine are carte are parte; 13,05 Magazin de modă; 13,30 Jurnal Franța 3; 14,05 Ciclism: turul tururilor; 15,15 Dublă personalitate; 17,00 Jurnal TV5; 17,30 Sport Africa; 18,00 Știri; 18,05 Piramida; 18,30 Întrebări pentru un campion; 19,00 Jurnal; 19,15 Cartea cu comori (joc); 22,05 Dă-mi gemenele; 23,15 Ciclism

EUROSPORT

9,30 Sport Extrem; 10,00 Echitație - Cupa Națiunilor - Aacken; 11,00 Ciclism - Tour de France Special; 12,30 Triatlon CE - Györ; 12,45 Triatlon CE în direct; 15,00 Volei pe plajă - direct; 16,00 Moto - 24 ore; 17,00 Formula 3000 - Silverstone; 18,00 Motociclism - direct; 18,30 Ciclism - Turul Franței; 20,30 Moto în direct; 21,00 Auto - Champ Car/Chicago; 22,00 Box în direct; 0,00 Știrile Eurosport; 0,15 Kickbox - Paris/Bercy; 1,15 Kickbox; 2,15 Sport Extrem; 2,45 Știrile Eurosport - rel.

VĂ RECOMANDĂM

ANTENA 1
20,00 Forțe de elită - acțiune

După ce soția unuia dintre liderii trupei de elită SEALS este ucisă, membrii forței sunt mobilizați să plece în căutarea vinovaților, un fel de pirați ai vremurilor moderne. Bătălia se anunță extrem de dificilă.

VĂ RECOMANDĂM

PRO TV
19,40 Sfera - SF

La o adâncime de 300 de metri, în mijlocul Oceanului Pacific, este descoperit un obiect vechi de peste 400 de ani. Originea și structura sa sunt necunoscute. Dar, orice ar fi, obiectul are proprietatea de a pătrunde în mințile oamenilor. Cunoaște cele mai ascunse temeri și acum, le transformă în realitate. Pentru investigarea cazului este desemnat doctorul Norman Goodman. Alături de el, se află un echipaj format din specialistul Barnes, biochimista Beth Halperin și matematicianul Harry Adams. În interiorul misteriosului obiect, ei descoperă o sferă, dotată cu o inteligență extraordinară.

TVR 1

7,00 Universul credinței
8,00 Dragă, am micșorat copiii - s.
8,50 Mamaia copiilor 2002
10,20 Viața satului
11,50 Tezaur folcloric
12,50 Debut 50 plus
13,50 Jurnalul de prânz
14,00 Spectacolul lumii...
14,30 Studio Formula 1
15,00 Formula 1 - MP al Marii Britanii
(●) 17,00 Fă-i inimii pe plac - comedie, SUA, 1994
18,30 Bravo, bravissimo!
20,00 Jurnal * Meteo * Sport
20,45 Agenda europeană
20,50 Curat Caragiale! Parol!
20,55 Mamaia copiilor 2002
22,30 O vară... cu cântec
23,50 Jurnalul de noapte
0,00 Bravo, bravissimo! - rel.
1,30 Garantat 100%
2,30 Jurnal. Meteo
3,20 Teleenciclopedia - rel.
4,20 Tezaur folcloric - rel.
5,20 O vară... cu cântec - rel.

TVR 2

8,05 Desene animate
8,35 Tradiții
9,10 Ferma
10,15 Flipper și Lopaka - s.
10,45 Prietenii lui Piticot
11,30 Piatra magică - s.
12,00 Cățel mesariași - doc.
12,30 Paradisul de lângă noi
13,10 Medalion de...
13,45 Aleea cu ghimpi
14,05 Întâlniri subacvatice - doc.
15,00 Întâlnire cu seniorii artei
18,00 Premiat la Televest
18,30 Din aproape în aproape
19,00 Debut 50 plus
(●) 20,00 Prințul din Bel-Air - comedie, SUA, 1986
21,35 Bine, dragă! - s.
(●) 22,05 Dorințe fierbinți - comedie, SUA, 1984
23,35 Iubiri celebre ale secolului XX - rel.
0,00 Planeta singuratică - rel.
0,50 Aleea cu ghimpi
1,05 Bine dragă! - s. rel.
2,00 Primul val - s. rel.

PRO TV

7,00 Războiul fiarelor - d.a.
7,45 Micii războinici - d.a.
10,00 Lupul din campus - s.
10,30 Un altfel de bebeluș - s.
11,00 Prizonier în lumea femeilor - s.
11,30 O altfel de lume - s.
12,00 Profeții despre trecut cu Silviu Brucan
12,55 Știrile Pro TV
13,00 Jesse - s.
13,30 Căpitanul din Castilia - aventuri, SUA, 1947
16,00 Top soc - de la curaj la nebunie
17,00 Ce se întâmplă, doctore? - comedie, SUA, 1972
19,00 Știrile Pro TV
* Sport * Vremea
(●) 19,40 Apollo 13 - acțiune, SUA, 1996
(●) 22,30 Legea iubirii - thriller, SUA, 1990
0,30 Marcă înregistrată cu Andi Moisescu
1,00 Zero
1,30 Oz, închisoarea federală - s.
2,30 Un Hamlet ca oricare altul - comedie, SUA, 1995

ANTENA 1-TV ARAD

6,00 Fir întins
6,30 Muzică populară
7,30 Viața spirituală
8,00 7 zile TVA
9,00 Vocea speranței
10,00 Animax - d.a.
11,00 Tick - cavalerul dreptății - s.
11,30 Misiune imposibilă - s.
12,30 Roswell - s.
13,30 Stargate SG - 1 - s.
14,30 Ora de vară - divertisment
15,30 Vedete cu fițe - s.
16,00 V.I.P. - s.
17,00 Toate pânzele sus - Secretul epavei - aventuri, România
19,00 Observator
* Sport
* Meteo
(●) 20,00 Dune - SF, coprod., 2000 (I)
21,00 Competiția - emisiune concurs
(●) 22,30 Fără răutate - dramă romantică, SUA, 1981
0,30 Secretul epavei - f. rel.
2,30 Zile din viața noastră - s.
4,00 V.I.P. - s. rel.
(●) 5,00 Fără răutate - f. rel.

PRIMA TV

7,00 Tradițiile românilor
8,00 Desene animate
9,30 Tibanu' pescuiește și vânează
10,30 HIT 40. Top muzical
11,30 www. primatv
12,00 Dog Show
13,00 Levintza prezintă
(●) 13,30 Sabia războinării - acțiune, Canada, 1986
15,00 Dog Show
15,30 Ce-i în frigider?
(●) 16,00 Capriciile sorții - dramă, SUA, 1990
18,00 Focus
19,00 Camera de gardă
20,00 Cârcotași în Europa
21,00 Proaste maniere - dramă, SUA, 1997
23,00 Bancherul - thriller, SUA, 1989
1,00 Dog Show - rel.
1,30 Levintza prezintă - rel.
2,30 Focus - rel.

DISCOVERY

10,00 Aventuri la pescuit cu Rex Hunt
10:25 Copiii și Discovery
11,20 Julia Roberts și urangutanii
12,15 Egipt
13,10 Teste de rezistență
14,05 Construcții din fiare vechi
15,00 A fi în formă
15,30 Campionii dietelor de slăbit
16,00 Viața
17,00 Lumea lui Oetzi
18,00 Top Ten
19,00 Mistere
20,00 Vânătorul de crocodili
21,00 Condiții meteorologice extreme
22,00 Renașterea unei specii
23,00 Animale de pradă uriașe
0,00 Elefanți preistorici
1,00 Înregistrările președintelui Nixon
2,00 Planeta singuratică
3,00 Povestea aeronavei

ANIMAL PLANET

8,00 Călătoriile lui Jeff Corwin
9,00 Aventurile lui O'Shea
10,00 Aventurile vânătorului de crocodili
11,00 Salvați animalele!
12,00 Dosarele zoo
13,00 Povestirile oceanului
14,00 Acvanauții
15,00 Lumea subacvatică
16,00 Acvanauții
17,00 Balenele din zona mediteraneană
18,00 Întâlniri cu animale
19,00 Rezervații naturale
20,00 Conflicte în natură
21,00 Animal X
22,00 Odiseea africană
23,00 Țipari electrici
0,00 Salvați animalele
1,00 Urgențe veterinare
1,30 Urgențe veterinare
2,00 Călătoriile lui Jeff Corwin
3,00 Aventurile lui O'Shea
4,00 Aventurile vânătorului de crocodili

TELE 7 ABC

7,35 Știri
7,50 Videoclipuri
11,00 Dumbrava minunată - f. România, 1980
12,30 Doc. DW
13,30 Hollywood
14,00 Nevinovații au somul ușor - f. rel.
16,00 Cântece populare
17,00 Istoria creștinismului - rel.
17,30 Melodii, melodii
18,00 Documentar
18,30 Telejurnal
19,00 Doc. DW
19,30 Concert
(●) 20,30 Roșcovanul - comedie, România, 1976
22,15 Loto. Pariul trio
22,30 Fără limite - thriller, SUA, 1995
0,00 Știri. Sinteza zilei
0,15 Hollywood - rel.
1,00 Activ FM

BUDAPESTA 1

6,45 Viața satului; 7,00 Matinal; **8,40 Alix** - s. d.a.; 9,05 Muzeul basmelor; 10,25 Marionete; 10,40 Piața centrală - doc.; 12,00 Slujba catolică; 13,00 Știri; 13,05 Selecțiuni din înregistrările lui Vörös Sari; 13,30 Expediția Tyatya - doc.; **14,00 Mária Sa căpitanul** - s. Anglia 4/1; 14,50 Așa circulăm; 15,20 Întâlnire muzicală cu capitala; 15,55 Biserici arpadiene - doc.; 16,10 Religie; 16,35 Plante medicinale - doc.; **17,05 Operett-hu** - s.; **17,55 Pământul iubirii** - s.; 19,30 Știri; 20,00 Săptămâna - mag. pol.; 20,55 Top Show; 21,50 Întâlniri de cinci stele; 22,20 Vraja dansului; 23,10 **Ruinele imperiului** - s.; 23,35 Mediamix; **0,10 Superfemeia** - comedie, Germania, 1996

RTL KLUB

7,30 Lumea minunilor - doc. SUA; 8,00 Clubul copiilor - d. a.; **11,00 Al doilea sărut** - s.; 11,30 Noile fețe ale SIDA - doc. SUA; 12,25 Clubul rețetelor; 12,55 Doar un cuvânt - conc.; 13,00 Știri; 13,10 Casa ideilor - mag.; 13,40 Concurs TV; 14,10 Lotto; 14,30 Formula 1 - MP al Angliei/Silverstone; **17,05 Cleopatra 2525** - s. **17,40 Stăpânul fiarelor** - s.; **18,30 Miami Vice** - s.; 19,30 Știri; 19,50 Dosar social și politic; **20,50 Un copil la curtea regelui Arthur** - f. aventuri, Anglia-SUA-Ungaria; **22,35 Ucigași perfecți** - acțiune, SUA; 0,30 Știri; 0,50 Portret Fokus; 1,20 Parlament - mag.; 1,50 Noile fețe ale SIDA - doc.

ABONEAZĂ-TE LA ADEVĂRUL

VĂ RECOMANDĂM

HBO
20,00 28 de zile - comedie

Redactor la un ziar newyorkez, Gwen Cumming și-a descopeit o „pasiune" față de lichioruri, susținută fiind de Jasper, prietenul ei, care are „gusturi" similare. De asemenea, Gwen și-a format o imagine de „fată de petreceri", pentru a-și camufla problemele emoționale și pentru a se face plăcută. Dar, la nunta surorii sale, Lily, Gwen sare calul în ceea ce privește distracția, reușind să strice tortul miresii și cheful tuturor participanților, la care se adaugă „împrumutarea" unei limuzine.

OTV

6,00 S-a întâmplat aseară
7,00 Zori de zi
10,00 Teleshopping
10,15 La hanul lu' Nea Mărin
10,45 Contați pe noi, contați pe OTV!
13,00 Caleidoscop zodiacal
14,00 24 de ore
16,00 Încotro?
17,30 24 de ore
18,00 Condurăteanu întreabă
19,00 24 de ore
19,30 Incident
20,30 24 de ore
21,00 Dan Diaconescu Direct
0,00 Vot

B1 TV

7,00 Fan X
8,00 Espresso
11,00 Prințul din Bel Air - s. rel.
12,00 Știri
12,30 Nașul - rel.
14,00 Banii dumnevoastră - rel.
15,00 Vară eternă - s.
16,00 Fan X
16,30 Familia Simpson - s. rel.
17,00 Prințul din Bel Air - s.
18,00 Știri
18,30 La Strada
19,00 Report. Concurs
19,30 Familia Simpson - s.
20,00 Știri
21,00 Brigada specială
21,30 Paranormal
22,00 Nașul. Talk-show
23,30 Știri
0,00 La Strada - rel.
0,30 Vară eternă - s rel.
1,30 Știri
2,00 Fox News

TV ACASĂ

7,15 Vei fi a mea, Paloma - s. rel.
8,15 Povești adevărate - rel.
9,00 Maria Belen - s. rel.
10,15 Dreptul la viață - s. rel.
(●) 11,15 De 3 x femeie
12,15 Dragoste și putere - s. rel.
12,45 Salome - s. rel.
13,40 Micuțele doamne - s.
15,00 Muzica de acasă
15,15 Căsuța poveștilor
15,30 Dreptul la viață - s.
16,30 Maria Belen - s.
17,30 Vei fi a mea, Paloma! - s.
18,30 Betty cea urâtă - s.
19,30 Povești adevărate * Vremea de acasă
20,00 Taina din adâncuri - s.
(●) 21,00 De 3 x femeie
22,00 Salome - s.
22,55 Dragoste și putere - s.
23,25 Povești adevărate - rel.
0,00 Betty cea urâtă - s. rel.
0,45 Micuțele doamne - s.
(●) 1,30 De 3 x femeie - rel.
2,30 Muzica de acasă
3,15 Ia-mă acasă! - rel.
3,45 Dansează cu mine! - rel.
4,45 Acasă la români - rel.
5,45 Taina din adâncuri - s., rel.

HBO

8,00 Shiner - dramă, 2001
9,40 Cu cine mergi la bal? - comed., 1999
11,10 Spălătorul de vase - s. metraj
11,25 Joc periculos - dramă, 1998
13,05 Radio Flyer - dramă, 1992
15,00 Nu deranjați - thriller, 1999
16,40 Afurisitul de telefon - tragicomedie, 2000
18,15 Factor de risc - acț., 1999
20,00 Capcană pentru părinți - comed., 1998
22,10 Aventură în doi - acț., 1999
0,05 Să moară Romeo - acț., 2000

TV RCS

9,00 Desene animate
9,30 Știri 1 reluare
10,00 Tradiții și folclor
10,30 Povestea lui J.M. Gibson - film
12,00 Em. Microb - rel.
13,00 Știrile RCS 2 - rel.
13,30 Rally - film
14,15 Preciosa - s. rel.
15,00 Preciosa - s.
15,45 Clipclap video-clipuri
16,00 Marea junglă - s.
16,45 Clipclap video-clipuri
17,00 Conviețuri
17,30 Știri RCS 1
18,00 5 minute de carte
18,05 Arma ucigașă - film
19,30 Provocările naturii - s.
20,00 Clipclap video-clipuri
20,15 Knights& Warriors - s.
21,00 Hit Squad - s.
21,45 Clipclap video-clipuri
22,00 Știrile RCS 2
22,30 Georges Island - film
(■) 24,00 Erotica

TV 2

6,45 Lumea satului; 7,00 Magellan - rel.; 7,30 Matinal; **10,00 Prieteni și iubiri** - s.; **10,30 A iubi până la moarte** - s.; **11,00 Rosalinda** - s.; **11,30 Sonadora** - s.; 12,10 Ofertă directă; 12,50 Claudia-show; **13,40 Academia campionilor** - s.; **14,15 Excalibur Kid** - f. av. Anglia, 1998; 15,50 Concurs telefonic; **16,20 Indiana Jones jr** - s.; **17,15 Ochii Helenei** - s. FR.; **18,15 Yago** - s.; 19,00 Activ - magazin; 19,30 Fapte; **20,05 Buni prieteni** - s.; **20,30 Jefuitorii comorilor pierdute** - s.; **21,35 Familia modernă Robinson** - f. av. SUA; **23,40 În capcana rețelei** - s.; 0,35 Bună seara, Ungaria!; **1,20 Țipăt în beznă** - f. Australia;SUA, 1988; 3,40 Activ

DUNA TV

6,30 Matinal; 9,40 Des. animate; **10,05 Liceenii** - s. Australia; **10,50 Peter cel negru** - f. Cehia, 1963; 12,15 Deasupra hotarelor; 12,50 Știri; 13,10 Cercul fermierilor; 13,25 Echitații - mag.; 13,55 Film magazin; 14,25 Ura! Am găsit!; 15,00 De ce toarce pisica?- doc.; 15,50 Întâmplările orașului - doc.; 16,20 Călătorii la locurile sfinte; 17,10 Meserii - doc.; **17,55 Sub steagul lui Neptun** - s.; **18,00 Hallo, hallo** - s. Anglia; 18,30 Tragedia omului - s.d.a.; 18,40 Legendele cetăților maghiare-doc.; 19,00 Știri; 19,30 Poveste; **19,40 Liceenii** - s. Australia; 20,30 Ținuturi; **21,00 Atacantul minune** - comedie Ungaria, 1956; 22,45 Știri; 23,10 Portret; **23,55 Filosofia iubirii** - comed. romantică, Anglia/F/SUA; 1,25 Jurnal cultural; 1,40 Știri

PRO 7

7,45 Taff; 8,35 Cine-ș șeful? -s.; 9,10 Familia Bundy-s.; 9,35 Show Drew Carey; **10,10 Moarte - f.pol. SUA, 1994 cu Richard Grieco**; 12,05 Andreas Türck show; **13,00 Dharma și Greg** - s.; **13,30 Roseanne-s.**; 14,00 SAM - mag.; 15,00 Talk show; 18,00 Taff - mag.; **19,00 Prietenii tăi** - s.; 19,30 Desene animate; 20,30 Galileo - mag.; 20,55 Știri; **21,15 Dark Prayer** - f. thriller SUA, 1997, cu Colin Ferguson; **23,10 Totul despre sex** - s.; 0,10 Bizz; **0,40 Mercenarii** - s.; **1,35 Dark Prayer** - rel.

TV 5

9,00 Jurnal SRC; 9,30 Macaroane cu de toate; 10,05 Zig Zag Café; 11,15 Nume de zei; 12,15 Șoc cultural; 12,45 Tendințe; 13,00 Știri; 13,05 Însemnările unui aventurier; 15,00 Jurnal TV 5; **15,15 Marii duci** - f., rel.; 17,00 Jurnal TV5; 17,30 Palete; 18,05 Piramida; 18,30 Întrebări pentru un campion; 19,00 Jurnal TV 5; **19,15 Marii duci** - comed. Franța, 1996; 22,05 Timpul prezent; 23,00 Jurnal TV 5; 23,15 Ciclism.

EUROSPORT

9,30 Atletism - Zagreb; 11,00 Windsurfing - Chile; 12,00 Ciclism - Tour de France 2002; 13,15 Eurosport Special; 14,15 Atletism - Zagreb; 15,30 Ciclism - Turul Franței et. 3 în direct; 19,00 Sporturi extreme; 19,30 În culisele Formulei 1; 20,00 Ciclism - Turul Franței; 20,30 Box; 21,00 Box; 23,00 Ciclism - Turul Franței; 0,15 Știri; 0,30 Trial Camioane; 1,30 Formula 1 magazin; 2,00 Știrile Eurosport-rel.

VĂ RECOMANDĂM

PRO TV
23,15 Spion fără voie - comedie

Cum tocmai a „picat" cursul de limba franceză, studentul Michael Corben se vede nevoit să plece, alături de colegii experți în limba lui Voltaire, într-o excursie prin Europa. Întâmplarea face, ca în avionul care-i duce spre „bătrânul continent", să se mai afle un pasager cu numele Michael Corben dar, de data aceasta, este vorba de un super-agent secret, ceva în genul lui James Bond. Când acesta este ucis în circumstanțe misterioase, Michael al nostru, studentul care nu a „trecut" la franceză, este confundat cu respectivul agent secret. Astfel, tânărul se trezește implicat într-o conspirație diabolică.

VĂ RECOMANDĂM

PRIMA TV
20,00 Trandafirul galben - aventuri

Un alt film din seria „Mărgelatu", „Tradafirul galben" prezintă aventurile eroilor noștri, însărcinați să aducă în țară niște arme cumpărate din fondurile lăsate de domnul Tudor. Bineînțeles, și de data aceasta, vor avea de înfruntat tot felul de obstacole... Principalele roluri sunt interpretate de Florin Piersic, Marga Barbu, Ion Dichiseanu și Ioana Pavelescu.

TVR 1

7,00 Jurnalul de dimineață
7,30 Orașul îngerilor - rel.
8,30 Matineu de vacanță
*** Dragă, am micșorat copiii - s.**
9,20 Debut 50 plus - rel.
10,20 Schimanski: Căutând-o pe Olha - acț. Germania, 1999, I
12,00 TVR Timișoara
13,15 Pasiuni - s.
14,00 Jurnalul de prânz
14,15 Corect!
14,30 Puncte cardinale
15,00 Interes general
16,30 Kronika
17,00 Muza - comedie, SUA, 1999
18,45 Corect!
19,00 Știri
19,05 Baywatch Hawaii - s.
20,00 Jurnal, meteo
20,45 Curat Caragiale, parol!
20,50 A doua șansă - s.
21,50 Cine T.V.D.
22,50 Jurnalul de noapte
23,05 Amprente
23,20 Teama - s.
0,10 Teatru TV: Când vine barza
2,10 Jurnal. Meteo
2,55 Planuri de viitor - dramă, SUA, 1998

TVR 2

7,00 Tonomatul DP2 - rel.
8,00 Desene animate - rel.
9,00 Lumea lui Chiț-chiț - rel.
9,45 Diminețile unui bărbat cuminte
12,10 Drumul spre Avonlea - s.
13,10 Wishbone - s.
13,45 Desene animate - rel.
15,00 Știri
15,05 Toți, împreună
15,50 Tribuna partidelor...
16,20 Călătorind prin țară
17,00 Tonomatul DP2
18,00 Știri regionale
18,15 Gura presei
18,25 Clip muzical
18,30 Spații subiective
19,30 Banatica (emisiune în limba germană)
20,05 O altă dimensiune - doc.
20,50 Fețe
21,00 Zona crepusculară - s.
(●) 21,30 Buzduganul cu trei peceți - istoric, România 1977
23,00 Cauza și defectul
0,00 Știri
0,05 O altă dimensiune - rel.
1,05 Tată, am încurcat-o! - rel.
1,30 E dreptul tău - rel.
2,00 Din goana trenului-rel.

PRO TV

7,00 Teo - rel.
* Omul care aduce cartea
8,00 Știrile ProTv - Ziarul dimineții tale
9,15 Tânăr și neliniștit -s. rel.
10,15 Spitalul de Urgență - s.
11,30 Familia Bundy - s. rel.
12,00 Secolul 20 - în spatele istoriei - s. rel.
12,55 Știrile Pro Tv
13,00 13-14 cu Andrei Gheorghe
14,00 Suspiciune - f. rel.
16,00 Tânăr și neliniștit - s.
17,00 Știrile Pro Tv
18,00 Tânăr și neliniștit - s.
19,00 Știrile Pro TV * Sport * Vremea
19,40 Răzbunarea unui tată - dramă, SUA, 1999
21,30 Vacanța mare - rel.
22,00 Știrile Pro TV
22,45 Familia Bundy - s.
23,15 Spion fără voie - comed. SUA, 1991
1,15 Știrile Pro TV
1,30 Secolul 20 - în spatele istoriei - s.
2,30 Totul despre sex - s.
3,00 13-14 cu Andrei Gheorghe

ANTENA 1-TV ARAD

6,00 Magazin sportiv
6,30 Știri TVA - rel.
7,00 Observator
* Sport
8,00 Neața în epoca de piatră - emisiune estivală
10,00 Soledad - s. rel.
12,00 Te voi iubi mereu - s.
13,00 Știrile amiezii
13,15 Detectivii Hart - s.
14,00 Tată și fiică - f. rel.
16,00 Muzică populară
16,30 Publicitate, promo
16,45 Știri TVA
17,15 Soledad - s.
19,00 Observator * Sport * Meteo
20,00 Din dragoste
21,57 Publicitate, Promo
22,00 Observator
22,15 Știri TVA
23,00 Încurcături la tot pasul - comedie, SUA, 1986
1,00 Zile din viața noastră - s.
2,30 Observator - rel.
3,30 Te voi iubi mereu - rel.
4,30 Încurcături la tot pasul - rel.
6,00 Ispita - rel.

PRIMA TV

7,00 Luna sălbatică - s. rel.
8,00 Zid
12,40 Clip Art
12,45 Să fii sănătos! - rel.
13,45 Desene animate
14,15 Tradițiile românilor - rel.
15,00 www.primatv - rel.
15,30 Luna sălbatică - s.
16,30 Real TV
17,00 Camera de râs
17,30 M.A.S.H. - s.
18,00 Focus
19,00 Prietene și rivale - s.
20,00 Trandafirul galben - f. av. România, 1982
22,00 Vânătoarea comorilor - s.
23,00 Focus Plus
23,45 M.A.S.H. - s. rel.
0,15 Camera de râs - rel.
0,45 Real TV - rel.
1,15 Clip Art - rel.
1,20 Focus - rel.

DISCOVERY

10,00 Aventuri la pescuit cu Rex Hunt
10,25 Războaie la mulinetă
10,55 Turbo
11,20 Jurnal de cazino
11,50 Nașterea unei mașini
12,15 Planeta singuratică
13,10 Vânătorul de crocodili
14,05 Zăpada ucigașă
15,00 Secretele avioanelor Stealth
16,00 Avioanele secolului 21
17,00 Submarine
18,00 Aventuri la pescuit cu Rex Hunt
18,30 Războaie la mulinetă
19,00 Echipa timpului
20,00 Planeta oceanelor
21,00 Jurnal de cazino
21,30 Nașterea unei mașini
22,00 Construcții din fiare vechi
23,00 Teste de rezistență
0,00 Discovery despre sex
1,00 Tancuri
2,00 Echipa timpului
3,00 Specialiștii

ANIMAL PLANET

8,00 Animalele lui Aspinall
8,30 Povestiri de la zoo
9,00 Povestiri despre cai
9,30 Protecția animalelor
10,00 Salvați animalele
11,00 Totul despre câini
11,30 Ham! Viață de câine
12,00 În sălbăticie cu Jeff Corwin
12,30 Aventurile vânătorului de crocodili
13,00 Shark Gordon
13,30 Fotograf în sălbăticie
14,00 Familii
15,00 Animalele lui Aspinall
15,30 Povestiri de la zoo
16,00 Povestiri despre cai
16,30 Totul despre câini
17,00 Ham! Viață de câine
17,30 Doctorul animalelor
18,00 Veterinari în sălbăticie
18,30 Protecția animalelor
19,00 Salvați și salvatori
20,00 Acvanauții
21,00 Animalele de la A la Z
22,00 Aventurile vânătorului de crocodili
23,00 Shark Gordon
23,30 Frontul animalelor
0,00 Instinct criminal
1,00 Urgențe veterinare
1,30 Veterinari experți

TELE 7 ABC

7,35 Știri - rel.
7,50 Videoclipuri
11,00 Tentații - rel.
12,00 Doc. DW
13,00 Videoclipuri
15,00 Adela - rel.
16,30 Doc. DW
17,10 As Show - rel.
18,00 Documentar - Germania astăzi
18,30 Telejurnal
19,00 Documentar
19,30 Concert simfonic
20,30 Rufe murdare - comed. SUA, 1997
22,00 Concert
23,00 Documentar DW
23,30 Sinteza zilei
23,45 Videoclipuri
1,00 Activ FM

BUDAPESTA 1

6,42 Religie; 6,45 Lumea satului; 7,00 Matinal; 10,00 Știri; **10,05 Să fiu câine** - s.; **10,30 Insula fluturilor** - s.; 11,00 Știri; **11,03 Aventurile lui patru labe - s.; 11,30 Gyalogbeka - s.**; 12,00 Știri; **12,05 Trebuie să iubești** - s.; 13,01 Știrile prânzului; **14,00 Și totuși pământul se mișcă** - s.Ung. ep. 1; 15,00 Știri; 15,02 Magazinul minorităților; 16,00 Știri; 16,03 Concurs TV; **16,30 Mai mult decât doctor - s.**; 17,15 Religie pentru copii; 17,50 Știri; 17,53 Mag. familiei; 18,20 Cronică catolică; 18,50 Jurnale regionale; 19,00 Știri; **19,10 Dempsey și Makepeace - s. pol.**; 20,00 Izvor - magazin medical; 20,30 Știri; 21,05 Dvs. ați cerut; **22,00 Don Matteo - s. pol. Italia**; 22,55 Panorama - mag. politic; 23,25 Actual; 23,45 Știri; 23,50 Tema zilei; 0,05 Cultură; **0,15 Timpuri furtunoase** - s. Germ. 1991, ep. 1; 1,40 Cronică carpatică

RTL KLUB

7,30 Matinal; 10,00 Clubul rețetelor; 10,10 Des. animate; 10,40 Teleparti; 11,05 Top Shop; 11,40 Teleparti; 12,05 Top Shop; 12,35 La prânz; 14,10 Teleparti - conc. tv.; 15,00 Clip-club; **15,15 Milagros - s.; 15,40 Melrose Place - s.;** 16,35 Clubul rețetelor; 16,45 Doar un cuvânt; **16,50 Highlander** - s.; **17,50 Trebuie o echipă** - conc.; **18,35 Pasiuni sălbatice** - s.; 19,30 Știri; 19,55 Focus; 20,20 Focus plus; **20,25 Nash Bridges** - s. acț; **21,25 Între prieteni** - s.; **21,55 Modern Problems - f. comed. SUA**; 23,40 Știri; 0,00 Seri de vară - întâlniri; **0,05 Step - f. SUA**

ABONEAZĂ-TE LA ADEVĂRUL

VĂ RECOMANDĂM

HBO
20,00 Capcană pentru părinți - comedie

Într-o tabără de vară, organizată în Maine, Hallie Parker, o puștoaică neastâmpărată de 11 ani, o cunoaște pe Annie. În ciuda numeroaselor trăsături avute în comun, Hallie nu o poate suferi pe Annie, iar sentimentul pare a fi reciproc. Mai trece o vreme și fetițele descoperă că, în realitate, sunt surori gemene, despărțite din nefericire la scurt timp după naștere.

OTV

7,00 S-a întâmplat aseară
8,00 24 de ore
9,30 Lumea de azi - rel.
10,00 La hanul lu' nea Mărin
10,30 24 ore
11,30 Automondial
12,30 Piersicile lui Florin - rel.
14,00 Cu cântec și voie bună
14,30 OTV Club
15,00 Nu te supăra, frate!
16,00 Turist Club
16,30 Pe urmele destinului
17,00 24 de ore
18,00 Condurățeanu întreabă
19,00 Distracție pe bune...
19,30 Meciurile lu Dragomir
21,00 Dan Diaconescu - direct
0,00 24 ore
0,30 Automondial - rel.
1,00 Vot

B1 TV

7,00 Fan X
8,30 Întâlniri de credință - rel.
9,30 Marș forțat
10,00 La limită - rel.
10,30 Fan X - rel.
11,30 Star Trek - s. rel.
13,00 Fan X
14,00 Familia Simpson - s.
15,00 Legea celebrității - rel.
17,30 Fan X
19,00 Vară eternă - s.
20,00 Știrile naționale B1
21,00 Star Trek - s. rel.
23,00 Corso - rel.
0,00 Vară eternă - s. rel.
1,30 Fox News

TV ACASĂ

7,15 Vei fi a mea, Paloma! - s. rel.
8,15 Povești adevărate - rel.
9,00 Prințesa Tenko - ultimul episod
9,30 Îngerașul - s.
(●) 11,45 Amor de cățel - s. rel.
13,10 Mariu - s. rel
14,00 Jake și Grăsanul - s. rel.
14,45 Magica legendă a spiridușilor - ultimul episod
15,30 Femeile lui Andrew - s.
16,00 Ia-mă acasă!
16,30 Petrecerea - Îndrăgostiți în bucătărie
17,30 Vei fi a mea, Paloma! - s.
18,30 Betty cea urâtă - s.
19,30 Povești adevărate
20,00 Mariu - s.
20,50 Iubire fără de păcat - s.
22,30 Eco Moda - s.
23,30 Povești adevărate - rel.
* Vremea de Acasă
0,00 Betty cea urâtă - s. rel.
1,00 Chef la chef - rel.
2,00 Eco Moda - s. rel.
2,45 Iubire fără de păcat - s. rel.
4,15 Acasă la români (muzică populară) - rel.

HBO

6,00 Povestea lui Alan Straight - dramă, 1999
7,50 Voință - dramă, Anglia, 2001
9,30 Mărime naturală - comedie, 1999
11,00 Supernova - SF, 1999
12,30 Fidelitate - dragoste, 1999
14,30 Maze - dragoste, 2000
16,10 Trei bărbați și un bebeluș - comedie, 1997
17,50 Parfum de cedru - dramă, 1999
20,00 28 de zile - tragi-comedie, 2000
21,45 Duminica, pierzi sau câștigi - dramă, 1999
0,20 Trișorii - dramă, 2000

TV RCS

9,00 Desene animate
9,30 Știri - rel.
10,00 O vară nebună - rel.
12,00 Program religios
12,30 Știri - rel.
13,00 Life magazin
14,30 Altfel de lume - rel.
15,00 În numele fiicei mele - film
16,30 Kelly - s.
17,10 Retrospectiva 7 x 7
17,55 5 minute de carte - cultural
18,00 Mod de viață - rel.
18,40 Tradiții și folclor
19,00 Zeița dragostei - film comedie
20,30 Provocările naturii - s.
21,15 Hit Squad - s.
22,00 Clipclap, Videoclipuri
22,15 Demascare completă - film polițist
(▲) 24,00 Erotica

TV 2

7,00 Gânduri matinale; 7,30 Grădina zoologică în rucsac; 8,00 Matineu TV - d.a.; 9,45 Desene animate; 11,25 Fort Boyard conc.; 12,25 Călătorie în țara gastronomiei; **12,55 Providence** - s.; **13,45 Hercules** - s.; **14,45 Charlie - Maimuță în familie** - s.; **15,45 Flipper** - s.; **16,40 Îngerul autostrăzii** - s.; **17,30 Thunder Spencer** - s.; **18,30 J.A.G. - Justiție militară** - s.; 19,30 Fapte; 20,00 Jurnal; **21,00 Șei strălucitoare** - w. distractiv, SUA, 1974; **22,50 Cuceritorii junglei** - f. acț., SUA, 1997; **0,40 Hotel Szekszard** - s. distr. Ungaria; **1,15 Dumnezeule, sunt îndrăgostit** - comedie, TV

DUNA TV

6,30 Cercul gospodarilor; 6,55 Calendarium; 8,05 Emisiuni pentru copii; 8,40 Autobuzul vrăjit - d.a.; 9,05 Süsü, balaurul - marionete; **9,30 Piper mic dar iute** - s.; 10,00 Castele din hârtie, porțelan - doc.; 10,35 Biserica vie; 11,05 Povestirile Operei din Cluj - doc.; **11,55 Întâmplările lui Poirot** - s. pol.; 12,50 Știri; 13,10 Muzică; **14,00 Fapados szerelem** - f. Ungaria, 1960; 15,25 Pe urmele celor dispăruți; 15,45 Vechi jurnale de actualități; 16,05 Mag. de echitație; 16,35 Remigius Geyling - doc.; 17,15 Wotruba - portret; **17,50 D-zeu te-a adus!** - comedie, SUA, 1923; 19,00 Știrile săptămânii; 20,05 Poveste; **20,00 Halo, halo** - s. distr. Anglia; **20,50 Yankeii** - f. război, Germania/Anglia/SUA, 1979; 23,15 Dunasport; 23,05 Inițiere; 23,30 Tabanyi Mihaly și invitații

PRO 7

7,00 Roswell - s.; **7,40 Malcolm** - s.; **8,00 Bundy** - s.; 12,35 Quatsch Comedy; 13,00 Mag. cinematografic; **14,10 Aventuri la Wildwater Ranch** - f. av. SUA, 1994; **15,45 Roswell** - s.; 16,35 La limita; 17,30 Comedie, SUA, 1999; 19,00 Fort Boyard - show; 20,00 Lumea minunilor; 20,55 Știri; **21,15 A noua poartă** - thriller, SUA-FR-Spania, 1999 cu Johnny Deep; 23,55 Focus TV; **1,00 Urme de sânge** - thriller, SUA, 1997

TV 5

9,00 Jurnal SRC; 10,00 Jurnal TV5; 11,00 Jurnal TV5; 11,15 Un clic pentru un clip; 12,00 Însemnările unui aventurier; 12,30 Carte poștală gurmandă; 13,00 Jurnal TV5; 13,05 Magazin de modă; 14,05 Ciclism; 15,15 Thalassa; 16,45 Magazinul tendințelor; 17,30 Gros plan; 18,05 Chioșc; 19,00 Jurnal TV5; 19,15 Fort Boyard; 22,05 Cronicile înălțimilor; **23,30 Vara cărăbușilor** - dramă, Franța, 1999

EUROSPORT

9,30 Moto - în direct; 10,00 Motociclism - Tourist Traphy; 11,30 Moto - în direct; 12,00 Motocros CM în direct; 13,00 Moto; 14,45 Volei pe plajă - Norvegia; 15,45 Moto în direct; 16,15 Ciclism - Tour de France et. 1; 19,00 Fotbal - Liga Campionilor - 2001/2002, retrospectivă; 20,00 Ciclism - Tour de France; 20,30 Motosport; 21,00 Auto - American Le Mans Series; 22,00 Auto - Indy Car; 23,00 Ciclism - Turul Franței; 0,00 Știri; 0,15 Eurosport Special; 1,15 Volei pe plajă - finala bărbați

VĂ RECOMANDĂM

TVR 2
Prințul din Bel Air - comedie

Pentru unii norocoși, o înfățișare atrăgătoare și un pic de umor, pot reprezenta cheia către succes. Acesta este și cazul lui Robin Prince. Slujba lui constă în îngrijirea piscinelor celor bogați. Dar, Robin nu se mulțumește doar să aibă grijă de piscine, ci își îndreaptă atenția și către proprietarele pline de bani ale acestora.

Societate comercială

Angajează:

❒ **CONFECȚIONERE**
Cerințe: - vârstă max. 40 ani
- calificare în domeniu
- disponibilitate program prelungit

❒ **VÂNZĂTOARE**
Cerințe: - aspect fizic plăcut
- spirit comunicativ

Informații: str. Eminescu, nr. 3, tel. 0723-948238.

(2733588)

TVR 1

7,00 Jurnalul de dimineață
7,30 Glume, boacăne, aventuri - rel.
8,30 Matineu de vacanță
*** Dragă am micșorat copiii** - s.
9,20 Cu ochii în 4 - rel.
10,20 Surprize, surprize... - rel.
12,50 Corect! - rel.
13,00 Teleenciclopedia - rel.
14,00 Jurnalul de prânz
14,15 Corect!
14,30 Pro patria
16,00 Kronika
17,30 Interes general
18,30 Istoria polemică
19,00 Știri
19,05 Baywatch Hawaii - s.
20,00 Jurnal. Meteo. Sport
20,45 Curat Caragiale! Parol!
20,50 Orașul îngerilor - s.
21,50 Euroatlantica
22,50 Jurnaul de noapte
23,05 A fost odată un asasin - comed. neagră, SUA, 1997
0,55 Chipuri și vederi din România: Castelul Bran
1,30 Jurnal.Meteo
2,20 Interes general - rel.

TVR 2

8,00 Cafeaua de dimineață
9,00 Prietenii lui Piticot - rel.
9,45 Diminețile unui bărbat cuminte
12,10 Drumul spre Avonlea - s.
13,10 Wishbone - s.
13,45 Desene animate
15,00 Știri
15,05 Toți împreună
16,00 Cronici votive - rel.
16,30 Oprirea obligatorie
17,00 Tonomatul DP2
18,00 Știri regionale
18,15 Muzică populară
18,30 Teleaudiența
19,30 Românii de lângă noi
20,00 Palete - doc.
20,30 Sculpturi - doc.
21,00 Zona crepusculară - s.
21,25 Teatru: **Valsul lebedelor** de Dinu Grigorescu
23,00 Știri
23,05 Sport plus
0,05 Întâlniri subacvatice - rel.
1,00 Dorințe fierbinți - s. SUA, 1984,rel.
2,25 Din goana trenului: China-rel.

PRO TV

7,00 Teo
* Omul care aduce cartea - rel.
8,00 Știrile Pro TV - Ziarul dimineții tale
9,15 Tânăr și neliniștit - s. rel.
10,15 Spitalul de urgență - s.
11,15 Jesse - s. rel.
12,00 Provest - rel.
12,55 Știrile Pro Tv
13,00 13-14 cu Andrei Gheorghe
14,00 Ce se întâmplă doctore? - f. rel.
16,00 Tânăr și neliniștit - s.
17,00 Știrile Pro TV
17,35 Vremea
17,40 Europa, pur și simplu delicioasă
18,00 Tânăr și neliniștit - s.
19,00 Știrile Pro TV. Sport. Vremea. Ocolul României
(●) 19,40 Suspiciune - thriller/polițist, SUA, 1992
21,30 Vacanța Mare - rel.
22,00 Știrile ProTv
22,45 Familia Bundy - s.
23,15 Asasinarea Primei Doamne - thriller/acțiune, SUA, 1987
1,15 Știrile Pro TV
1,30 Secolul 20 - în spatele istoriei - s.
(●) 2,30 Totul despre sex - s.

ANTENA 1-TV ARAD

6,00 7 zile TVA
7,00 Observator
* Sport
8,00 Neața în epoca de piatră - emisiune estivală
10,00 Te voi iubi mereu - s.
11,00 Misiune imposibilă - s.
12,00 Roswell - s.
13,00 Știrile amiezii
13,15 Dune - rel.
14,00 Competiția - rel.
16,00 Magazin sportiv
16,30 Publicitate, promo
16,45 Știri TVA
17,15 Soledad - s.
19,00 Observator
* Sport
* Meteo
(●) 20,00 Operațiunea Delta Force IV - acț., SUA, 1999
21,57 Publicitate. Promo
22,00 Observator
22,15 Știri TVA
22,30 Tată și fiică - comedie, SUA, 1989
1,00 Zile din viața noastră - s.
2,30 Observator -rel.
3,30 Te voi iubi mereu - s. rel.

PRIMA TV

7,00 Luna sălbatică - s. rel.
8,00 Zid. Emisiune matinală
12,40 Clip Art
12,45 HIT 40 - rel.
13,45 Argay - d.a.
14,15 Levintza prezintă - rel.
15,00 Filmul & televiziunea - rel.
15,30 Luna sălbatică - s.
16,30 Real TV
17,00 Camera de râs
17,30 M.A.S.H. - s.
18,00 Focus
19,00 Prietene și rivale - s.
(●) 20,00 Cel mai bun dintre cei buni - acț., SUA, 1992
22,00 Vânătoarea comorilor - s.
23,00 Focus plus
23,45 M.A.S.H. - s. rel.
0,15 Camera de râs - rel.
0,45 Real TV - rel.
1,15 Clip Art - rel.
1,20 Focus Plus - rel.

DISCOVERY

10,00 Aventuri la pescuit cu Rex Hunt
10,25 Clubul de pescuit
10,55 Turbo
11,20 Jurnal de cazinou
11,50 Nașterea unei mașini
12,15 Julia Roberts și urangutanii
13,10 Renașterea unei specii:Clonarea tigrului tasmanian
14,05 Elefanții preistorici
15,00 Animale de pradă uriașe
16,00 Armele războiului
17,00 Mașini extreme
18,00 Aventuri la pescuit cu Rex Hunt
18,30 Războaie la mulinetă
19,00 Echipa timpului
20,00 Planeta singuratică
21,00 Jurnal de cazino
21,30 Renașterea unei mașini
22,00 Vânătorul de crocodili
23,00 Zăpada ucigașă
0,00 Secretele avioanelor Stealth
1,00 Submarine
2,00 Echipa timpului

ANIMAL PLANET

8,00 Animalele lui Aspinall
8,30 Povestiri de la zoo
9,00 Povestiri despre cai
9,30 Animale la urgență
10,00 Salvați animalele
11,00 Totul despre câini
11,30 Ham! Viață de câine
12,00 În sălbăticie cu Jeff Corwin
12,30 Aventurile vânătorului de crocodili
13,00 Contact extrem
13,30 Fotograf în sălbăticie
14,00 Născut în natură
14,30 Sălbăticiuni
15,00 Animalele lui Aspinall
16,00 Povestiri despre cai
16,30 Totul despre câini
17,30 Doctorul animalelor
18,00 Veterinari în sălbăticie
18,30 Animale la urgență
19,00 Salvați animalele
20,00 Povestirile oceanului
21,00 Animale de la A la Z
22,00 Aventurile vânătorului de crocodili
23,00 Contact extrem
23,30 Secția animalelor
0,00 Supervânătoare
1,00 Urgențe veterinare
2,00 Animalele lui Aspinall

TELE 7 ABC

7,35 Știri
7,50 Videoclipuri
10,00 Dumbrava minunată - rel.
11,30 Doc. DW -rel.
12,30 Tentații - rel.
13,00 Istoria creștinismului-rel.
13,30 Videoclipuri
14,30 Hollywood-rel.
(I) 15,00 Roșcovanul - f. rel.
16,35 Doc. DW - rel.
17,00 Reportaj 7 abc - rel.
18,00 Doc. DW
18,30 Telejurnal
19,00 Doc. DWr
19,25 Pronosport
19,30 As Show
20,30 Adela - dramă, România, 1984
22,00 Muzică populară - rel.
23,00 Doc. DW
23,30 Sinteza zilei
23,45 Videoclipuri
1,00 Activ FM

BUDAPESTA 1

6,45 Lumea satului; 7,00 Matinal; 10,00 Știri; **10,05 Să fiu câine** - s.; **10,30 Insula fluturilor** - s. Australia; **11,00 Aventurile lui patru labe** - s.; **11,30 Gyalogbeka** - f. Ungaria, 1985; **12,05 Trebuie să iubești** - s.; 13,01 Știrile prânzului - mag.; **13,55 Cetatea fără nume** - s. Ungaria; 15,22 Mag. minorități; 16,15 Știri; 16,17 Poșta TV; **16,45 Mai mult decât doctor** - s. IT.; 17,40 Muzică ușoară creștină; 18,00 Știri; 18,10 Religie; 18,20 Europa magazin; 18,50 Jurnale regionale; 19,00 Știri; **19,05 Dempsey și Makepeace - s.**; 20,00 Bonus - dvs. ați cerut; 20,30 Știri; 21,05 Mag. poliției; 21,55 Știri; **22,00 Înger întunecat** - s. acț., SUA; 22,50 Cutia neagră- mag. de reportaje; 23,20 Actual; 23,45 Tema zilei; 0,05 Povestirile Operei din Cluj - doc.; 0,55 Jurnal mondial

RTL KLUB

7,30 Matinal; 10,00 Clubul rețetelor; 10,10 Des. animate; 10,40 Teleparti; 11,05 Top Shop; 11,40 Teleparti; 12,05 Top Shop; 12,35 La prânz- em. distr.; 14,10 Teleparti; 15,00 Clip club; **15,15 Milagros** - s. **15,40 Melrose Place** - s.; 16,35 Clubul rețetelor; 16,45 Doar un cuvânt- conc.; **16,50 Highlander- s.; 17,35 Pasiuni sălbatice** -s.; 19,30 Știri; 19,55 Focus; 20,20 Focus-Mag. informativ; **20,25 Cobra 11** - s.acț.; **21,25 Între prieteni- s.**; **21,55 Maestrul de karate beat** - f. acț. SUA-HK.; 0,25 Seri de vară - întâlniri; **0,30 Scorpio One** - acț., SUA; 1,15 Automania-mag.; 1,45 Focus

VĂ RECOMANDĂM

HBO
20,00 Abbie Hoffman - dramă

În regia lui Robert Greenwald, filmul prezintă povestea vieții tumultoase a lui Abbie Hoffman una dintre cele mai cunoscute și influente figuri ale „luptei împotriva sistemului", din America anilor 1960. Fondator al Partidului Internațional al Tinerilor și un înverșunat activist politic, Hoffman a rămas în istorie prin nenumăratele demonstrații de stradă organizate, incluzând aceea de „exorcizare" a Pentagonului și protestele zgomotoase desfășurate în 1968, în fața sediului Convenției Democratice din Chicago. Opiniile anti-război i-au atras mulți prieteni, dar și mai mulți dușmani.

ABONEAZĂ-TE LA ADEVĂRUL

OTV

6,00 S-a întâmplat aseară
7,00 Zori de zi!
10,00 Teleshopping
10,15 La hanul lu' nea Mărin
10,45 Contați pe noi, contați pe OTV!
13,00 Caleidoscop zodiacal
14,00 24 de ore
16,00 Încotro?
17,30 Pe drumul succesului
18,00 Condurățeanu întreabă
19,00 24 de ore
20,30 În top cu Floriana Jucan
21,00 Dan Diaconescu Direct
0,00 Vot

B1 TV

7,00 Fan X
7,55 Calendar ecumenic
8,00 Espresso
11,00 La Strada - rel.
11,30 Mars forțat - rel.
12,00 Știri
12,30 Fan X
13,30 Star Trek - s. rel.
15,00 Vară eternă - s.
16,00 Fan X
17,00 Prințul din Bel Air - s.
18,00 Știri
18,30 La Strada
19,00 Report. Concurs
19,30 Familia Simpson - s.
20,00 Știri
21,00 Banii dumneavoastră
22,00 Nașul. Talk-show
23,30 Știri
0,00 La Strada - rel.
0,30 Vară eternă - s.rel.
1,30 Știri
2,00 Fox News

TV ACASĂ

7,15 Vei fi a mea, Paloma - s. rel.
8,15 Povești adevărate - rel.
9,00 Maria Belen - rel.
10,00 Căsuța poveștilor - rel.
10,15 Dreptul la viață - s. rel.
11,15 Femeile lui Andrew - s. rel.
11,45 Mariu -s.rel.
12,45 Salome - s. rel.
13,45 Micuțele doamne - s.
15,00 Muzica de Acasă
15,15 Căsuța poveștilor
15,30 Dreptul la viață - s.
16,30 Maria Belen - s.
17,30 Vei fi a mea, Paloma! - s.
18,30 Betty cea urâtă - s.
19,30 Povești adevărate
* Vremea de acasă
(●) 20,00 Taina din adâncuri - s.
(●) 21,00 De 3x femeie
22,00 Salome - s.
22,55 Dragoste și putere - s.
23,25 Povești adevărate - rel.
0,00 Betty cea urâtă - s. rel.
0,45 Micuțele doamne - s. rel.
(●) 1,30 De 3 x femeie - rel.
2,30 Muzica de Acasă
3,15 la-mă Acasă! - rel.
3,45 Dansează cu mine! - rel.

HBO

8,00 Africa viselor mele - dramă, 2000
9,50 Broaștele trec strada - s. metraj
10,05 Martor sub protecție - dramă, 1999
11,45 Copilărie cenușie - dramă, Anglia, 1999
14,10 Shaolin Cowboy - comedie, 2000
16,00 Întoarcere în Paradis - dramă, 1998
17,55 Antrax - thriller, Canada, 2001
19,30 Pe platourile de filmare
20,00 Abbie Hoffman - dramă, 2000
21,50 Vrei să afli un secret? - horror, 2000
23,25 A noua poartă - horror, 1999
1,35 Cinema Cinema Cinema

TV RCS

9,00 Desene animate
9,30 Retrospectiva 7x7 - rel.
10,15 Tradiții și folclor
10,30 O ceașcă de cafea - film
12,00 Clipclap video-clipuri
12,15 Preciosa - s.
13,00 Kelly - s.
13,45 Clipclap video-clipuri
14,00 Marea junglă - s.
14,45 Clipclap video-clipuri
15,00 Preciosa - s.
15,45 Clipclap video-clipuri
16,00 Life Magazin - doc.
17,30 Știrile RCS 1
18,00 5 minute de carte
18,05 Kokoda Crescent - thriller
19,30 Provocările naturii - s.
20,00 Clipclap video-clipuri
20,15 Hit Squad - s.
21,00 Microb - informativ
22,00 Știrile RCS2
22,30 Aur în adevăratul sens - film
(■) 24,00 Erotica

TV 2

6,30 Matinal TV 2; **10,00 Prieteni și iubiri** - s.; **10,30 A iubi până la pornire** - s.; **11,00 Rosalinda**- s.; **11,30 Sonadora** -s.; 12,10 Ofertă directă; 12,50 Claudia show; **13,40 Academia campionilor** - s. Anglia; **14,10 Întoarcere în paradis** - s.; 15,40 Conc. telefonic; **16,20 Indiana Jones jr.** -s.; **17,15 Ochii Helenei - s.**; **18,15 Yago** - s. av. Argentina; 19,00 Aktiv; 19,30 Fapte; **20,05 Buni prieteni** - s.; **20,30 Aventurile lui Tequila & Bonetti** - s. acț.; 21,30 Fapte - pe scurt; **21,35 Vacanță nebună** - comed. SUA, 1985; **23,20 Profesioniștii** - s.acț. Germ.; 0,15 Bună seara Ungaria; **1,00 Caracatița** - s.IT., 1984

DUNA TV

6,30 Matinal; 9,40 Des. animate; 11,35 Râul Manu - doc.; 12,00 Știrile săptămânii; 12,50 Știri; 13,10 Mag. agricultorilor; 13,25 Vechi jurnale; 13,45 Comorile științei; 14,15 Mierea - doc.; 14,55 765 de zile - doc.; 15,05 Povestirile orașului - doc. SUA; 15,35 Expedița - s.; 16,25 Dunărea - doc.; 16,50 Korfu - doc.; **17,25 Sub steagurile lui Neptun - s.; 18,00 Hallo, hallo** - s.; 18,35 Tragedia omului -s.d.a.; 19,00 Știri; 19,30 Poveste de seară; **19,40 Liceul** - s. Australia; 20,30 Deasupra hotarelor; **21,00 O altă femeie** - dramă, SUA, 1988; 22,20 Portret - doc.; 22,45 Știri; 23,10 Festival teatral - doc.; 23,50 Doumentar; 1,15 Jurnal cultural

PRO 7

7,15 Taff - mag.; 8,10 Talkshow-uri; **10,05 Dancer, Texas-** melodramă, SUA, 1998; **12,00 Shadow-** fantasy, acț. SUA, 1994 cu Alec Baldwin; 14,00 SAM - mag.; 15,00 Talkshow-uri; 18,00 Taff - mag.; **19,00 Prietenii tăi** - s.; 19,30 Futurama - d.a.; 20,00 Desene animate; 20,30 Galileo - mag.; 20,55 Știri; **21,15 Șapte zile** - s.; 22,15 Clubul comediei; 22,45 Parada comediei; 23,20 TV total; **0,20 Action!** - s.; **0,50 Seinfeld** - s.; 1,20 Magazin cinematografic

TV 5

9,30 Macaroane cu de toate; 10,05 Zig Zag Café; **11,15 Vara cărăbușilor**-rel.; 13,00 TV5 Știri; 13,05 Cine are carte are parte; 14,05 Ciclism; **15,15 Vara cărăbușilor** - rel.; 17,15 Magazin economic; 17,30 Magazin belgian; 18,05 Piramida; 18,30 Întrebări pentru un campion; **19,15 Vara cărăbușilor** - rel.; 22,05 Punctul pe i; 23,00 Jurnal TV5; 23,15 Ciclism; **23,30 Marii duci-** com. Franța, '96

EUROSPORT

9,30 Ciclism - Turul Franței; 10,30 Auto-American Le Mans; 11,30 Auto - Indy Car; 12,30 Ciclism - Turul Franței; 13,30 Triatlon CE Gyor; 15,30 Ciclism - Tour de France et. 2 direct; 19,00 Eurosport Special; 20,00 Ciclism - Turul Franței; 20,30 Atletism - Lousanne; 21,15 Atletism - Zagreb/Croația, direct; 23,30 Ciclism - Turul Franței; 0,45 Știri; 1,00 Eurosport Special; 20,00 Atletism - Zagreb, rel.

VĂ RECOMANDĂM

PRIMA TV
20,00 Cei mai buni dintre cei buni - acțiune

Campionatele Mondiale de kickboxing se apropie cu pași repezi. Toate țările participante își doresc să câștige și sunt dispuse să facă orice pentru victorie. Dar, gloria nu va reveni decât unei singure echipe. Rămâne de văzut care va fi aceea. Până atunci însă, echipa Statelor Unite se confruntă cu probleme majore. Fiind alcătuită din sportivi de diferite naționalități, divergențele dintre membri nu sunt puține la număr. Dar, luptătorii vor trebui să învețe să lase deoparte orgoliile personale și prejudecățile, pentru a da tot ce-i mai bun în ring și pentru a câștiga mult râvnitul titlu de campion mondial...

VĂ RECOMANDĂM

ANTENA 1
20,00 Operațiunea Delta Force 4 - acțiune

Când un grup de seismologi este răpit de persoane necunoscute, renumita forță de elită Delta Force, condusă de căpitanul Lang, e trimisă să rezolve situația. Dar, pe măsură ce trece timpul, membrii echipei vor realiza că sunt anumite lucruri, de o importanță majoră, care nu le-au fost comunicate la plecare. De pildă, unul dintre ele se referă la faptul că cercetătorii răpiți lucrează la un proiect ultra-secret, destinat să provoace, la comandă, devastatoare cutremure de pământ.

adidas-Salomon

aims

ADIDAS SALOMON
LIDER MONDIAL ÎN DOMENIUL PRODUCTIEI DE ARTICOLE SPORTIVE, ANGAJEAZA:

Supervizor Calitate - in ARAD

Cerinte:
- absolvent al Facultatii de Mecanica;
- experienta de lucru intr-un departament de calitate reprezinta un avantaj;
- cunostintele in tehnologia de turnare mase plastice reprezinta un avantaj
- cunostinte de limba franceza care sa permita sustinerea unui interviu (italiana poate constitui un avantaj);
- bune cunostinte de operare PC (Excel);
- persoana dinamica, energica;
- bune abilitati de comunicare si negociere;
- disponibilitate pentru deplasari(carnet de conducere).

Se ofera posibilitatea de a lucra pentru o companie de prestigiu international în cadrul unei echipe tinere si performante, un pachet salarial atractiv.

Candidatii interesati sunt rugati sa trimita o scrisoare de intentie si un CV in limba franceza si romana la fax nr. 0256-191008 sau prin e-mail la adresa: **timisoara@aims.ro**

Toate informatiile privind candidatura dumneavoastra vor fi tratate cu deplina confidentialitate.
Numai candidatii selectati pentru interviu vor fi contactati.

(C.A.)

Agricultori

sc **Servagromec** SA Arad

Vinde
- tractoare
- utilaje agricole și combine subvenționate 55% *conf. OM 221/2002*

Informații:
Arad str. Kogălniceanu 22
de luni până vinerea
între orele 8,00-16,00.
Telefon 280.712.

(2733378)

SANDOR ARAD ROMANIA UN NUME AL CALITĂȚII tel./fax 0040-57-280632

VINDE MEMBRANE HIDROIZOLATOARE

MINERAL TREND V 4 (armătură fibră sticlă) **65.000 LEI/m2**
MINERAL TREND FC 4 (armătură poliester) **88.000 LEI/m2**

Prețurile contin TVA și se pot modifica în funcție de cursul valutar

EXECUTĂ LUCRĂRI DE HIDROIZOLAȚII ÎNTRE:
100.000 lei/m2 și 125.000 lei/m2
GARANȚIE 10 ani!

Căutăm pentru închiriere spațiu depozit acces Tir!

(9877694)

S.C. MARCOTEX COMPANY S.R.L.

colaboratoare a mărcilor franceze QUIKSILVER, EIDER, RIP CURL

angajează CONFECȚIONERE
- mașini simple
- triplock
- personal auxiliar

SE ASIGURĂ condiții de muncă și salarizare atractive, bonuri de masă.

Informații suplimentare la sediul din Arad, str. Dâmboviței 23 (zona Fortuna) sau la telefon 250.012, zilnic între 9 - 17. (9877709)

S.C. Azoma S.A. Arad

vinde mașini și utilaje agricole

cu **subvenție 55%** în baza creditelor acordate conform Ordinului 221/2002.

Informații: telefon 057-288.732

(2733450)

IGO ROMÂNIA ARAD, Str. Eminescu nr.6, ap.5 Telefon 282.180

Oferă **Credite comerciale**

Pentru cumpărarea de locuințe, terenuri, autoturisme, etc.

rate avantajoase

cheltuieli medii anuale de 6 - 9%/an

ORAR LUNI - VINERI 9,00 – 17,00 (2366402)

PLANIFICAȚI-VĂ VIITORUL CU NOI!

Magazin AMET

Tel. 255.895 Str. CRIȘAN nr. 2

OFERTĂ SPECIALĂ

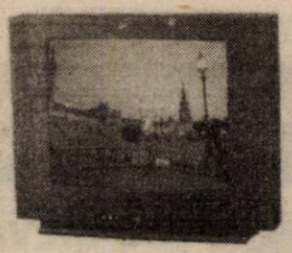

TELEVIZOARE NEI

Color Diagonala 51 cm - **4.990.000 lei**

Alb - negru Diagonala 31 cm - **999.000 lei**

(2366288)

OFERTA LUNII IULIE

BRITISH AMERICAN TOBACCO ROMANIA

INTERBRANDS Marketing & Distribution SRL B.A.T. DIVISION

KENT LUCKY STRIKE PALL MALL VICEROY

British American Tobacco operates in 180 countries and has nearly 100 years of experience in international tobacco markets. With more than 320 brands we are the market leaders in over 50 countries, making two billion cigarettes every day. Our successful business is driven by more than 90,000 dynamic employees worldwide. Success, a global presence and continued growth - this is British American Tobacco

BRITISH AMERICAN TOBACCO's exclusive distributor INTERBRANDS MARKETING & DISTRIBUTION SRL is in search for ambitious and dynamic candidates for the following position:

DISTRIBUTION REPRESENTATIVE (code no. 012)
with residence in

ARAD

Requirements:
- University degree
- PC knowledge (Windows 95, MSOffice)
- Excellent communication skills
- Knowledge of English could be an advantage
- Able to work independently
- Willing to work long/flexible hours
- Clean driving licence / at least one year

Responsibilities:
- Achievement of sales volumes, distribution and merchandising targets
- Controlling product availability in the market
- Provide accurate reports in order to ensure an effective communication with the management

Please send your CV with application letter and photo in attention of the Human Resources Department, at the following address:
Macul Roșu 1-3, București
or fax it to: 01-210.09.73
All applications and interviews are strictly confidential.

(C.A.)

ALEGE ARISTON
CENTRALE TERMICE, BOILERE, AER CONDITIONAT

ALEGE CONFORTUL

INSTALARE GRATUITĂ!

Gamă largă de modele atât pentru răcire cât şi cu pompă de căldură. • Silenţiozitate absolută, până la 34,6 dB(A) la viteză maximă, pentru modele mai mici. • Calitate şi eficienţă a sistemului de filtrare: filtre standard şi filtre de carbon activ. • Controlul funcţiilor cu ajutorul microprocesorului.• Ideal pentru climatizare oricărui tip de încăpere. • Demontare şi întreţinere uşoară a filtrelor. • Compresor ermetic rotativ. • Design elegant.
*Detalii în magazine.

ARAD - B-dul Revoluţiei, nr.39-41,
Complex ZIRIDAVA, Et.2, Tel/Fax: 211.822

QUASAR
Un bun necesar!

IMPORTATOR ARISTON ÎN ROMÂNIA

(2360862)

PYROSTOP

Arad, str. Banul Mărăcine nr. 1, telefon 0257/233281, mobil 07444/525048

VĂ OFERĂ ÎN CONDIŢIILE CELE MAI AVANTAJOASE:

● Sisteme de alarmă antiefracţie pentru firme şi locuinţe, cu posibilitatea conectării a 2, 3, 4 apartamente la un sistem; ● Sisteme de alarmă antiincendii; ● Sisteme de control acces şi control rond; ● Sisteme de televiziune cu circuit închis; ● Sisteme de interfonie şi videointerfonie; ● Folie colorată, reflectorizantă şi pentru securizare geam; ● Geamuri termopan din sticlă float; ● Sticlă ornamentală, colorată în masă, vitralii, orice model;● Mobilier din sticlă, oglinzi, mese, uşi de mobilier, orice model.

SUPRAVEGHERE PERMANENTĂ ŞI INTERVENŢII RAPIDE în caz de alarmă prin dispeceratele computerizate de la sediul Arcons Security şi ale pompierilor militari.

(c.b.)

ProSD S.R.L. angajează referent media

Vă oferim: ❒ program flexibil ❒ posibilităţi de promovare ❒ proiecte atrăgătoare

Cerinţe: ■ dinamism, perseverenţă ■ abilităţi comunicaţionale

Interviurile vor avea loc miercuri, 10.07.2002 între orele 12,00-15,00 la Casa Sindicatelor (str. Lacului) cam. 47.
Persoanele interesate se vor prezenta cu un C.V.
(2733578)

S.C. S.R.L. **L.L. INDUSTRIES**

ANGAJEAZĂ

- **VOPSITOR (e)** în câmp electrostatic
- **ECONOMIST (ă)** cu experienţă pentru postul de DIRECTOR ECONOMIC

DETALII la 0257 - 214.905 între orele 11 - 17
093 - 008.038 după ora 17. (2733466)

S.C. GOSPODĂRIREA COMUNALĂ ARAD S.A.

cu sediul în Calea Timişorii nr. 61

angajează următoarele categorii de personal:
patru salvamari şi supraveghetori bazine înot

Condiţii minime:
- vârsta maximă - 35 ani
- buni înotători, eventual să fi absolvit un curs în acest sens.

Alte relaţii, la sediul societăţii şi la telefonul 287.185.
(9877722)

Servito

Contor ZENNER
Greutăţile le preluăm noi !

În atenţia Administratorilor şi Preşedinţilor Asociaţiilor de Proprietari

INVITATIE

În decursul lunii Iulie, în fiecare zi de luni şi marţi, între orele 09:00-11:00 sau 17:00-19:00

SERVITO CONTOR ZENNER, organizează pentru dumneavoastră la noul sediu din Str. Liviu Rebreanu nr. 70,

DEZBATERI PE TEME DE ACTUALITATE:

- *măsurarea consumului individual de căldură cu repartitoarele de costuri (cu evaporare şi electronice) şi robinete termostatate;*
- *modalităţi de calcul pentru fiecare apartament;*
- *reverificarea contoarelor de apă rece şi apă caldă.*

Pentru confirmarea participării vă rugăm să sunaţi la 0257/260.60 sau la tel.-verde 08008-20.60.60, între orele 08:00-18:00.
Persoana de contact: Narcis Babţan

Ştiaţi că un Matiz costă acum doar 4.990 € ?

Preţuri fără concurenţă!

CIELO:	7 390 €
NUBIRA II:	10 990 €
LEGANZA:	14 990 €
TACUMA:	16 400 €

TOATE PREŢURILE INCLUD TVA!

DAEWOO AUTOMOBILE ROMANIA

Garanţie 3 ani sau 100.000 km!

■ reţea de service în toată ţara ■ asistenţă tehnică non-stop ■ piese de schimb la discreţie

FRANCKMAR S.R.L. Dealer unic autorizat al judetului Arad
Arad - Str. Andrei Şaguna, nr.16 - Calea Aurel Vlaicu, bl.Z27 - Tel. 057 251179, 289600

INCHIRIEZ (VAND)

Imobil central
1500mp
spatii comerciale

Tel: 0257/270171
0721269700
(2366471)

PRODUSE PROFESIONALE:

CAPAROL

Vopsele Lavabile
Tencuieli structurate
Sisteme de termoizolatie

Orice culoare la Comandă !

Color Plus
Arad, str. Ion Ratiu, nr.25
Tel: 0257/251259 Fax: 0257/273724
e-m@il: casting@arad.ro
(2366162)

Vaillant
CEA MAI BUNĂ CĂLDURĂ

- DEALER AUTORIZAT
- SERVICE PROFESIONAL
- GARANŢIE ŞI POSTGARANŢIE

sc SANEX COM IMPEX srl
2900 Arad, str. Unirii, nr. 2
Tel.: 0257 - 211 898

- CENTRALE MURALE si STATIVE
- INSTALATII TERMICE COMPLETE
- montare si executie
- service NON STOP
- garanţie şi postgaranţie

(C.)

SC SILVANIA FOREST SA
SATU MARE,
cu sediul în Satu Mare, str. Cerbului nr. 19
reprezentată de administratorul judiciar SC COMCAS LJ 2000, cu sediul în Satu Mare, str. Nicolae Stănescu nr. 19

anunţă **VÂNZAREA DE ECHIPAMENTE şi CLĂDIRI prin licitaţie publică cu strigare,**

aparţinând UETF Gurahonţ, judeţul Arad, str. P. Ugliş nr.8, în data de 8.07.2002, ora 15 la sediul UETF Gurahonţ.

Informaţii suplimentare la telefon **0261/764123.**
(Ag. Gurahonţ)

EUROMEDIC ROMANIA

an international enterprise,
seeks for

A General Manager

for EUROMEDIC Medical Imagistic & Diagnosis Centre in the City of Arad

Qualifications:

- proven management experience (at least 5 years previous experience)
- academic education
- fluency in English
- computer skills
- natural born leader, charismatic personality
- medical background is an advantage
- highly organized

Residency in Arad is a must

For interview appointments, send CVs at fax 021-231.26.45, 021 - 230.23.13 (C.A.)

EURO - GSM COMPANIE NAȚIONALĂ DE TELECOMUNICAȚII

Scoate la concurs pentru filiala ARAD postul de:

PERSONAL VÂNZĂRI	PERSONAL SERVICE
Se cere:	Se cere:
o experiență în vânzare	o abilități tehnice
o cunoștințe de contabilitate	o operare PC
o operare PC	o experiență în domeniul
o studii superioare ~ avantaj	service-ului (avantaj)
	o studii superioare ~ avantaj

CV-urile se trimit la nr. fax. 0264-195.651
sau e-mail: **hr@eurogsm.ro**

Se oferă:
Pregătire profesională
și colaborarea cu o echipă de profesioniști.

Acum suntem în ZONĂ și îți oferim ocazia să cumperi produse electronice și electrocasnice de cea mai bună calitate! În plus! Cumpără în perioada 29.06-31.07.2002, participă la tombolă și câștigi cadouri surpriză și premii de zeci de milioane! Detalii în magazin!

ARAD - Complex ZIRIDAVA
Et. 2 Tel/Fax: 211.822
www.quasar.ro (C.A.)

---

sc Baza Ateliere și Transport SA Arad

cu sediul în Arad, str. Poetului nr. 131/a

Vinde prin licitație

1. Autotractor Roman 19215 DFS - 2 buc.
2. Buldoexcavator E 651 - 1 buc.
3. Tractor cu lama pe șenile U 650 - 1 buc.

Licitația va avea loc la sediul societății în data de 10.07.2002 și 17.07.2002.
Informații suplimentare se pot obține la telefoanele nr. 057/289700; 273242, 273316.

(2733588)

R.D. Profil Consult S.R.L.

firmă de consultanță în domeniul resurselor umane,

recrutează pentru un important client al său impus pe piața românească prin serviciile de înaltă calitate oferite clienților în domeniul vânzării, întreținerii și servicelui pentru autoturisme

Coordonator vânzări în Arad

Profilul candidatului: studii superioare, experiență minim 1 an în vânzări (domeniul auto constituie un avantaj), disponibilitate pentru rezidență în Arad, cunoștințe operare PC, abilități de comunicare, negociere, inițiativă, toleranță, dorință de câștig, aspect îngrijit, permis de conducere categoria B.

Se oferă condiții de lucru deosebite, șanse de dezvoltare personală și profesională într-un mediu performant, salariu motivant, în concordanță cu implicarea și dedicarea în obținerea rezultatelor.

Curriculum vitae și scrisoarea de intenție se primesc la fax: 056-242236 sau prin e-mail **r.d.profilconsult@.xnet.ro** până la data de 12.07.2002.

(2733589)

Creditul Alpha-BERD
Energie europeană pentru întreprinderile mici și mijlocii din România.

- Până la **125.000 Euro** pentru proiecte de investiții (proprietăți comerciale, fabrici și/sau echipamente) sau pentru capital de lucru în producție
- Până la **50.000 Euro** pentru capital de lucru în comerț (ex. vânzări en-detail sau en-gros)
- Perioadă de creditare de **până la 3 ani**
- Contribuția solicitantului de **cel puțin 15%**

Vino să te întâlnești cu echipa de creditare ABR/UE din orașul tău!
Str. Horia, nr. 2, Tel: 0257.252.551

A European bank on line with the future

0244.197.850

ALPHA BANK
www.alphabank.ro

Noul **RENAULT Clio Symbol**
... disponibil cu motorizări de
1,4 (75 CP), 1,4 - 16 V (98 CP) **și** 1,5 DCI (65 CP)

- GEAMURI ȘI OGLINZI ELECTRICE
- ÎNCHIDERE CENTRALIZATĂ CU TELECOMANDĂ
- AER CONDIȚIONAT
- RADIOCASETOFON
- SERVODIRECȚIE
- AIRBAG

... toate acestea și multe altele incluse în prețuri ce pornesc de la
7.560 Euro + TVA

VÂNZĂRI ÎN LEASING
pentru PERSOANE FIZICE ȘI JURIDICE

ÎN ARAD prin S.C. GETAX S.A.
Calea Bodrogului nr. 10 Telefon 0257-281.995 Fax 0257-280.794
e-mail: renault@inext.ro www.getax.go.ro

(2366463)

ABONEAZĂ-TE LA ADEVĂRUL

Pentru luna august prețul abonamentului rămâne 60.000 lei

PENTRU ABONAȚI, ZIARUL COSTĂ DOAR 2400 LEI

Se pot face abonamente și pe trei luni, șase luni și un an, abonații nefiind afectați de majorările de preț ulterioare.

Cititorii care doresc să se aboneze la cotidianul „Adevărul" și întâmpină dificultăți în contractarea abonamentelor sunt rugați să sune zilnic, între orele 8-16, la Oficiul Județean de Poștă Arad (tel. 230.850) sau la redacția ziarului nostru (tel. 281.797).

ANIVERSĂRI

Un trandafir roșu pentru **CHELMĂGAN MĂLINA**, să-ți fie calea presărată cu flori. Îți urăm „LA MULȚI ANI", părinții și bunicii. (19543)

12 trandafiri pentru **BIANCA**, 3 trandafiri pentru **FLAVIUS** și „LA MULȚI ANI" pentru nepoții mei dragi. Cu drag, bunica SIDA. (19682)

MATRIMONIALE

CĂSĂTORII SERIOASE în GERMANIA. Venim în ARAD în 9 IULIE. Telefon 279251; 0723.207.324. (19745)

Sexi, provocatoare, sunt „sclava" fanteziilor tale. Ah, iubitule, vino! Telefon 0721.778.190. (19450)

VÂNZĂRI APARTAMENTE O CAMERĂ

Vând apartament cu o cameră, confort I, Splaiul Praporgescu, bloc 9B, et. III. Telefon 284616.

Vând apartament o cameră, confort I, str. Miron Costin, zona Gării. Telefon 057-329148. (19126)

Vând apartament cu o cameră (o căsuță independentă), str. T. Vladimirescu. Telefon 338288. (19360)

Vând garsonieră, 4.000 $, negociabil. Telefon 256098; 095.849.247. (19167)

Vând garsonieră, P-ța Soarelui, contorizat, privatizare, serio-zitate. Telefon 318063. (19389)

Vând apartament 1 cameră, bucătărie, baie, hol, str. Bolintineanu 13, ap. 11. Telefon 228766. (19665)

Vând urgent garsonieră Vladimirescu (posibilitate 2 camere), 1.200 $ negociabil. Telefon 0745.418.964; 247493. (19675)

Vând garsonieră confort I, str. Cenad, 5.000 EU negociabil. Telefon 0723.238.719. (19676)

Vând apartament cu o cameră, zonă centrală. Telefon 311230. (19689)

VÂNZĂRI APARTAMENTE DOUĂ CAMERE

Vând apartament 2 camere, confort I, parter, str. Imașului. Telefon 0723.594.667. (19668)

Vând apartament 2 camere, UTA, cf. I, contorizat. Telefon 273049. (2669608)

Vând urgent apartament 2 camere, etaj 4/4, contorizat apă, încălzire, parchet, interfon, balcon 6 m, geam la baie, Cal. Romanilor. Telefon 280396, de la ora 17. (19344)

Vând apartament 2 camere, parter, bun pentru privatizare, str. Transilvaniei nr. 24, colț cu str. Andrei Șaguna. Informații telefon 0722.226.392, 0745. 514.375. (19567)

Vând apartament 2 camere, proaspăt renovat, parter înalt, Romanilor, preț negociabil. Informații telefon 283482, după ora 18. (19582)

Vând apartament central, 2 camere, et. IV, contorizat apă caldă și rece. Telefon 285501. (19199)

Vând apartament 2 camere, 83 mp, et. I, Intim, bl. 1. Telefon 094.552.086. (19631)

Vând apartament 2 camere, central, la casă, cu curte. Telefon 0722.397.419. (18260)

Vând apartament două camere central, decomandat, toate facilitățile, lângă BCR - Tricoul Roșu, preț negociabil. Telefon 0257 - 252364. (19469)

Vând apartament ultracentral, 2 camere, dependințe, parter, front stradal, boxă, garaj. Telefon 281110. (19651)

Vând apartament confort 1, 2 camere, gresie, faianță, balcon închis, foarte multe îmbunătățiri, Micălaca, preț 11.000 $, negociabil. Telefon 368194; 0722.663.423. (19657)

Vând apartament 2 camere, ultracentral (International), etaj 3, 13.500 $, negociabil. Telefon 279229; 0721.235.257. (2670454)

Vând apartament 2 camere, etaj I, Vlaicu, 11.000 USD, negociabil. Telefon 287729; 0744.770.640. (19699)

Vând apartament 2 camere, confort I, semidecomandat, zona Miorița. Telefon 0257/368450. (19725)

Vând apartament 2 camere, parter, decomandat, îmbunătățit, garaj, boxă, contorizat, str. Miron Costin. Telefon 057/250009; 0744.196.805. (19729)

Vând apartament bloc 2 camere, contorizat, garaj. Telefon 240741. (2670512)

VÂNZĂRI APARTAMENTE TREI CAMERE

Vând (variante) apartament, Vlaicu, mobilat, dotări, contorizat, parchet, gresie, faianță, 3 camere, 98 mp, eventual și garaj, 16.000 Euro, discutabil. Telefon 267303, zilnic, după ora 17. (19734)

Vând apartament central, 3 camere, gaz, Legea 112. Telefon 210288, 0744.522.034. (19444)

Vând apartament 3 camere, 100 mp, Alfa, zonă bună. Telefon 277127; 0745.512.623. (19742)

Vând apartament 3 camere, posibil vad comercial, parter. Telefon 0740.677.559. (19505)

Vând apartament 3 camere, central, etaj I, contorizat, proaspăt renovat. Telefon 0744.157.340 sau 237053. (19393)

Vând apartament 3 camere, central, stil occidental. Telefon 338314; 0745.698.829. (18681)

Vând apartament 3 camere, zona Miorița, tâmplărie aluminiu. Telefon 0744.568.885. (19539)

Vând (schimb) apartament 3 camere + garaj (zona Teatrului). Telefon 0740.874.353. (19547)

Vând apartament în asociație, 3 camere, dependințe + grădină, bucătărie, baie, pivniță 200 mp, str. Gheorghe Doja, nr. 104. Telefon 210727. (18173)

Vând (închiriez) apartament 3 camere, în spatele Hotelului Astoria. Telefon 090.877.386. (19440)

Vând apartament 3 camere, etaj I, îmbunătățit, zona Tic-Tac. Informații telefon 0257/338369; 0723.695.490. (19552)

Vând apartament pe str. Mucius Scaevola, colț cu malul Mureșului, compus din 3 camere, bucătărie, 2 băi, 2 balcoane, boxă, garaj. Informații telefon 0744.757.505. (19198)

Vând apartament 3 camere decomandat, 3 balcoane închise, bucătărie, baie, hol, WC cu gresie și faianță, bloc contorizat, contor apă caldă și rece, garaj autorizat, 125 mp, preț informativ 21.800 $, negociabil. Telefon 272747; 0722.708.295 sau 0722.565.446. (19356)

Vând apartament 3 camere, Alfa, etaj I. Telefon 278072. (19564)

Vând (schimb cu casă Arad, Vladimirescu), apartament 3 camere, ultracentral, str. Horia, etaj 4/4, acoperiș țiglă, boxă 3x4 m. Ofer tot confortul. Telefon 0257 - 252066. (19692)

Vând apartament 3 camere, bun pentru privatizare. Telefon 253892. (19578)

Vând apartament 3 camere decomandat, îmbunătățit, etaj I, Z25, UTA. Telefon 0723. 523.389; 271202. (2670513)

VÂNZĂRI APARTAMENTE PATRU CAMERE

Vând apartament 4 camere, 2 băi, 2 balcoane, bl. 550, Aleea Nucet, sc. A, ap. 8. 15.000 Eu. Telefon 228766, 281848.

Vând apartament 4 camere, decomandat, cf. I, Vlaicu, Z18, et. 6. Informații telefon 271346 sau 0721.529.733. (19425)

Vând apartament (asociație) 4 camere, dependințe, garaj, proprietate, ultracentral. Telefon 211804; 0745.169.760.

Vând apartament 4 camere, Micălaca, etaj intermediar, preț 15.000$, negociabil. Telefon 091 408 903. (19432)

Vând (schimb) Timișoara cu Arad, apartament în vilă 4+1 camere, situat ultracentral (Piața 700). Telefon 257130, 0722.663.275.

Vând apartament 4 camere, decomandat, în Arad, Vlaicu, bl. Z.26. Telefon 0744.142.035. (18676)

Vând apartament ultracentral, 4 camere transformate în 3, amenajat deosebit, încălzire proprie, 2 băi, geamuri termopan, suprafață 220 mp. Informații telefon 0721.271.730. (19286)

Vând apartament 4 camere, etaj I, zona UTA, stare excepțională + 2 garaje în vecinătatea blocului. Relații telefon 0722.591.489. (19678)

Vând apartament 4 camere, etaj I, zona Gării, contorizat, parțial îmbunătățit, preț avantajos. Telefon 234728. (19717)

VÂNZĂRI CASE

Vând casă mare sau schimb cu casă mică, Arad. Telefon 250866. (19687)

Vând casă 3 camere, str. CLOPOȚEILOR 2/a, mobilat, pivniță, preț 28.000 Euro, negociabil. Telefon 214415; 0722.239.385.

Vând casă 5 camere, str. Dorobanților 67, 50.000 Euro, negociabil. Telefon 253661. (19398)

Vând (schimb cu apartament + diferență) casă mare, una mică, aceeași curte, încălzire centrală, îmbunătățiri (gresie, faianță), baie, grădină 30 ari cu vie, alte anexe, posibil mobilată, localitatea MOCREA. Telefon 230344. (16704)

Vând casă, grădină, cartier Silvas. Informații telefon 0740. 430.039. (19280)

Vând casă ȘIMAND. Informații telefon 373402.

Vând urgent 2 case mari, stil occidental + grădină 3.600 mp, front stradal 40 mp, tot nou. Calea Timișorii nr. 202, 204, telefon 287773; 095.862.042. (19394)

Vând casă str. A. Șaguna 230, 28.000 Euro. Telefon 282793. (19115)

Vând casă Sebiș, la șosea spre Moneasa, nr. 42. Telefon 0745.590.285; 0257/469282, pentru Ștefan. (19488)

Vând casă în comuna Șagu, nr. 313/A. Telefon 0257/418070. (19512)

Vând casă 4 camere, baie cu gresie, faianță, bucătărie, cotețe, garaj, gaz, apă, fără grădină, toate condițiile, preț 20.000 $ negociabil, Vladimirescu. Telefon 0257 - 514542. (19526)

Vând casă de vacanță, la Covăsânț, pe deal, complet mobilată, 4.5000 USD. Telefon 286174, 093.186.835. (19476)

Vând casă Pecica II (lichidez gospodărie: porci, păsări, porumb). Telefon 468540. (19592)

Vând vilă 11 camere, piscină, Vladimirescu. Telefon 514929. (19616)

Vând casă mică cu grădină (4.000 mp) și 2 ha pământ, Covăsânț. Telefon 235747; 092.402.216. (16657)

Vând casă mare, bună privatizare, necesită reparații. Telefon 0256-169608, 0256-198375. (18560)

Vând casă în Grădiște str. Rahovei nr. 13, 5 camere, garaj, baie. Telefon 094/507.368; 218860.

Vând urgent casă în Fântânele, 3 camere, hol, bucătărie, beci, gaz, apă. Telefon 0745.882.515. (18652)

Vând casă 2 camere, anexe, grădină, apă, gaz, intrare în două străzi, în Micălaca, suprafața totală 750 mp, preț 17.500 USD, negociabil. Informații str. Constanța nr. 8, telefon 266015. (19573)

Vând casă în Grădiște, 2 în curte, 7.500 USD, negociabil. Telefon 057-218353. (19060)

Vând casă pe colț, cu tot confortul, str. Tribunul Corcheși 22. Telefon 272872. (18841)

Vând în Cuvin casă de vacanță, 2 camere parchetate, bucătărie, hol, baie, grădină 1.450 mp cu pomi, piscină, căsuță lemn. Telefon 256379, 461504. (19375)

Vând urgent, la preț convenabil, casă mare în localitatea Vărșand. Telefon 214267. (19620)

Vând casă, 3 camere, bucătărie, baie, apă, gaz, str. Dragoș Vodă nr. 2, lângă X19, Vlaicu, 15.000 $, negociabil. Telefon 275920. (19595)

Vând casă mare, tot confortul, la șoseaua principală, Felnac. Telefon 411184. (19566)

Vând casă, central, P+1, ideal birouri, spațiu comercial, toate dotările, garaj, grădină. Telefon 0722.709.359. (19653)

Vând casă 3 camere, în Gai, 15.000 $ și apartament 3 camere, str. Banu Mărăcine, etaj I, 21.000 $. Telefon 0723.704.059. (2667899)

Vând casă 2 camere, cu grădină, 1.200 mp, Aradul Nou, str. Stan Dragu nr. 62, ideal pentru construit. Telefon 057/265383. (2670451)

Vând casă în Micălaca, 4 camere, bucătărie, cămară, posibilități apă, gaz, canalizare, 800 mp, preț 11.500 Euro, negociabil. Telefon 0740.901.043. (2870452)

Vând casă în Grădiște, P. Rareș (principală), superb amenajată și mobilată, dotată și cu elemente electro-casnice ultramoderne, suprafață totală 800 mp, construit 110 mp, pretabil și pentru privatizare, preț negociabil 63.000 $ sau Euro.Telefon 213353. (19681)

Vând casă ultracentral, 3 camere, baie, bucătărie, dependințe și 2 garaje, satelit, supravegheată electronic, ideal și pentru firmă, str. V. Babeș nr. 16. Telefon 255054; 092.241.528. (19707)

Vând casă nou construită, teren 1.600 mp, str. Steagului nr. 102, cu posibilități multiple de privatizare: parcare, fermă animale, birou etc., preț informativ 110.000 Euro. Ocazie unică! Informații telefon 0722.344.785 sau 250202. (19698)

Vând casă în Subcetate, cumpărată Legea 112, teren 1.000 mp. Telefon 0744. 238.005. (19712)

Vând casă în Vinga, nr. 392, avantajoasă din toate punctele de vedere, inclusiv prețul. Telefon 0723.888.679. (19711)

Vând casă cu grădină, suprafața totală 560 mp, construcție nouă, favorabil privatizare, producție, str. Ioan Budai Deleanu. Telefon 0722.251.206; 0745.260.199 sau 276727, 276272. (19750)

Vindem casă în Târnova. Informații telefon 242959 după ora 17. (2670515)

VÂNZĂRI SPAȚII

Vând (închiriez) spații, zonă ultracentral. Telefon 093.253.651. (19277)

Vând SPAȚII COMERCIALE 3 clădiri 60 mp, 40 mp, 120 mp, toate la un loc + curte 230 mp, zona Vlaicu. Telefon 0722.621.961. (18827)

Vând spațiu comercial, ultracentral, suprafața 150 mp. Telefon 0722.238.837, 0722. 374.723. (18894)

Vând măcelărie, central, utilată ultramodern. Telefon 0257/273983; 0723.205.981. (19367)

Vând casă spațiu comercial, 120 mp, 5 birouri, 2 grupuri sanitare, subsol depozit 70 mp, dotări moderne, teren 600 mp, acces 2 străzi. Telefon 0744. 534.684. (19396)

Vând (închiriez) clădire P+1, 300 mp, Bd. Revoluției, în curte. Telefon/ fax 281722, 0744. 568.800. (19448)

Vând gheretă 14 mp, vad bun. Telefon 213515; 092.709.493, orele 17-21. (19097)

Vând sau schimb bar cu terasă pe ștrand (Arad) cu auto, apartament sau garsonieră. Telefon 0721.285.073, 0723. 198.095. (19443)

Vindem CABANĂ (Motelul CĂPRIOARA) construcție nouă, 5 nivele din Stațiunea STRAJA, județul HUNEDOARA, cota 1400, zonă defavorizată, 64 locuri cazare, BAR, BUCĂTĂRIE, dotate STIL OCCIDENTAL. Telefon 092.211.566; 092.566.895. (18417)

Vând hală de producție 1.200 mp, teren aferent 3.600 mp; mașini de transport. Informații telefon 0722.344.785 sau 250202. (19698)

Vând fermă de animale, str. Steagului nr. 93, teren 460 mp, 26 boxe cu padoc, plus anexă gospodărească de locuit. Informații telefon 0722.344.785 sau 250202. (19698)

VÂNZĂRI TERENURI

Vând LOC de CASĂ 500 mp, front stradal 17 m, ARADUL NOU (MILAN TABACOVICI), apă, canalizare la stradă, 4.500 EURO, negociabil. Telefon 279679. (12993)

Vând loc de casă în Curtici, 1.200 mp, str. Grăniceri, preț convenabil. Telefon 229117, 273522; 0745.511.481. (19666)

Vând 2,7 ha ideal investiții majore, Centură-Sere. Telefon 0745.365.755, 235171. (19624)

Vând teren, 1.000 mp cu apă, canalizare, curent, gaz, 18 $/mp, str. Zimbrului 68. Telefon 0740.530.106. (19284)

Vând urgent teren 600 mp, front stradal 11 m cu fundație P+M + 1 buc. hală 60 mp, grădină, apă, gaz, curent 380 V, str. Dragoș Vodă 2/A, lângă Dinamo, 9.000 $. Telefon 244720. (18842)

Vând grădină intravilan în Lipova-Băi, zonă agrement liniștită. Telefon 236218. (19737)

Vând teren intravilan, 7.660 mp cu clădire, localitatea Arad. Telefon 0745.708.485. (19758)

VÂNZĂRI AUTO

Vând OPEL ASCONA, an fabricație 1985, 1,6, recent adus în țară, preț negociabil. Telefon 218333; 0744.689.106.

Vând AUTODUBĂ IVECO 3,5 tone, OPEL SENATOR automatic. Telefon 093. 253.651. (19277)

Vând SEMIREMORCI basculante și cu prelată, trailere, noi, leasing. Telefon 0722. 698.870; 0722.294.646. (f. 2733449)

Vând tractor marca Deutz, 35 CP, stare funcționare bună. Telefon 0722.355.963. (19303)

Vând tractor L 445 în stare perfectă, preț 3.300 Euro, negociabil. Telefon 0745.307.645. (19291)

Vând Raba Benă cu remorcă, în stare de funcționare, înscrisă normal. Telefon 462974. (1858613)

(Continuare în pagina 21)

(Urmare din pagina 20)

Vând VW Passat 1,6D, înmatriculat persoană fizică, an fabricație 1982 + motor rezervă 1,4D - CIV, nr. noi, preț 1.500 Eu. Telefon 462044, 0744.139.151. (19175)

NOU! ANVELOPE de ARO, JEP, la numai 500.000 lei! Avem toate dimensiunile în stoc, la cele mai mici prețuri. Convingeți-vă acum! Telefon Arad, 259339; 0744.706.321, Lipova 563027; 563145. (19332)

Vând combină Massey Ferguson de 4 m, motor Perkins. Telefon 462974. (1858613)

Vând Audi 100 CC Diesel, persoană fizică. Telefon 0744.611.012. (1858656)

Vând Mercedes 207 D, neînmatriculat, stare funcționare, 700 USD. Telefon 0744.564.864. (19129)

Vând Mercedes Cobra neînmatriculat, 700 Euro, negociabil. Telefon 0745.087.431. (19126)

Vând Audi 80, 1989, 4.000 Euro; A4, 1996, 9500 Euro. Telefon 282793. (19115)

Vând Mercedes 250 D, caroserie 124, preț atractiv. Telefon 0744.577.971. (2666942)

Vând (dezmembrez) Audi 80, 1,9 TDi. Vând camionetă Fiat Ducato. Telefon 0722.251.555. (19424)

Vând Daewoo Espero 1,8 AC, an iunie 1998, 46.000 km, stare impecabilă. Telefon 0722 - 250593. (19468)

Vând remorci, semiremorci, cap tractor Tir. Telefon 092. 275.645. (19500)

Vând tractor U 650 și presă balotat pe sârmă, în stare perfectă. Telefon 0745.698.580. (1858615)

Vând BMW 524 Turbo Diesel, persoană fizică, stare foarte bună de funcționare, 2.400 EU. Telefon 0766 .673.574. (19527)

Vând Passat înscris, funcționabil, 650 Eu; fix. Telefon 270713 (19368)

Vând Nissan Terano II TDi, 2.700 cmc, culoare cărămiziu metalizat, fabricație decembrie 1997, full options, piele, stare funcționare impecabilă, preț 15.500 Eu. Rog numai oferte serioase. Informații la telefon 0722.315.875. (19567)

Vând camionetă DAF, 1,5 t încărcătură, an 1991, motor 2,5 TD, stare perfectă, înscrisă. Telefon 237533. (19583)

Vând Dacia 1410, din 1996, str.Prunului nr. 36, Arad. (19604)

Vând Dacia 1310, an 1990, preț informativ 1.200 $. Telefon 278436 sau 090.774.642. (19617)

Vând Dacia 1410 Break, 1998, alb, 70.000 km, 1.800 $. Telefon 094.552.086. (19631)

Vând Dacia 1300, 40.000 km, culoare galbenă, în perfectă stare. Telefon 272879. (19391)

Vând Dacia 1310, an 1996. Telefon 218317, 0745.646.497. (2669630)

Vând Ford Mondeo Caravan, 1.600 cmc, 16V, fabricație 1994. Telefon 092 581 852. (18902)

Vând Dacia 1310, an 1993, 1.500 USD negociabil. Telefon 270365. (19465)

Vând TV carosat, motor Brașov, an 1989. Telefon 212526. (19625)

Vând tractor U 445, stare excepțională. Telefon 0744. 147.985, după ora 17. (19566)

Vând combină John Deer, masa 3,2 m, stare de funcționare; tractor MTZ agricol. Telefon 0745.542.078. (19672)

Vând Dacia Papuc acoperită cu fibră, 1998, stare perfectă, preț 60.000.000 lei, negociabil. Telefon 0745.489.918. (19703)

Vând Dacia Papuc cu cinci locuri, an 1995; Dacia Berlină, an 1979 și remorcă pentru Dacia. Telefon 242982; 0744. 885.649. (2670504)

Vând ARO 10, an 1986, set motor nou. Telefon 274143. (2669650)

Vând Dacia 1310 L, an fabricație 1996, 1.700 Euro. Telefon 279888. (2670456)

Vând Fiat Supermiraflori 1300 benzină, an 1980, stare foarte bună, înmatriculat persoană fizică, preț 700 Euro. Telefon 0744.119.872. (19676)

Vând Opel Rekord, piese de schimb, talon + CIV. Telefon 257095. (19691)

Vând Dacia Nova GTI injecție, 1998, geamuri ionizate, alarmă, închidere centralizată, gri metal, stare impecabilă, preț 69.000.000 lei, negociabil. Telefon 0745.674.736. (19703)

Vând Dacia, an 1998, bleu metalizat, impecabilă, preț 68.000.000 lei, negociabil. Telefon 0745.489.918. (19703)

Vând Opel Astra Combi TDI, an 2000-08, aer condiționat, genți aluminiu, 60.000 km, 4 airbag, ABS, telefon, motor 2000 cmc, neînmatriculat. Telefon 229935. (19700)

Vând urgent combină Claas Matador cu masă de 3 m. Familia Tica Dănuț, comuna Hășmaș, sat Comănești, nr. 18. Telefon 57. (19695)

Vând pentru piese de schimb 2 Renault 21, an 1992, 1989, 1.700 cmc, 1.400 cmc, benzină, 1 Fiat Ritmo. Telefon 280260. (19716)

Vând Dacia 1310, an 1985, stare excepțională, numere noi, preț 950 USD, negociabil. Telefon 0723.704.058. (19739)

Vând tractor U650 și plug. Telefon 565210. (19735)

Vând urgent tractor U650, stare bună. Telefon 0745. 691.210. (19741)

Vând Audi A6, an 1997, motor 2500 TDI, geamuri electrice, climatizare, culoare albă, 12.000 Euro; vând Audi 100 CD, an 1986, Turbo Diesel, culoare bej, stare impecabilă, preț 3.700 $. Telefon 0722.549.625. (19743)

Vând Dacia 1310, an 1990, stare perfectă, preț 1.300 $, negociabil. Telefon 0723. 090.847. (19761)

Vând Mercedes 190 D neînmatriculat. Informații telefon 0744.607.113. (19674)

Vând Dacia 110, stare perfectă, numere noi, CIV, VT. Telefon 283578. (2670567)

VÂNZĂRI ELECTRO

Vând CONGELATOR vertical cu vitrină, motoare, agregate frig, compresoare, ladă frig, expresso cafea. Telefon 093.253.651. (19277)

Vând mașină spălat automată, cuptor microunde, televizor color, videorecorder, garanție. Telefon 214786. (19074)

Vând combină frigorifică, preț 100 Euro, videorecorder - 25 Euro, congelator cu sertare. Telefon 275277. (19255)

Vând televizor color, 1.500.000 lei, cu garanție. Telefon 275277. (19255)

Vând mașină spălat automată, preț 3.000.000 lei, cu garanție. Telefon 275277. (19255)

Vindem Pentium 2 - 350 MHz HD 20 GB, 128 RAM - CD ROM, sunet, boxe, modem, monitor 15 digital, tastatură, mouse, 260 $. Telefon 280260. (19256)

Vând ieftin televizoare color 37-72 cm. Telefon 338090, Arad. (19266)

Vând CASE MARCAT FISCALE, CÂNTARE și PLATFORME ELECTRONICE, NUMĂRĂTOARE de BANI. Telefon 282829; 272727. (f.2365911)

Vindem Pentium 2 - 233 MHz 32 RAM HD 2,3 GB, CD ROM, sunet, boxe, monitor 14 - 200 $. Telefon 280260. (19256)

OCAZIE UNICĂ! Vând, la cele mai mici prețuri, TV COLOR, CONGELATOARE, LĂZI, COMBINE FRIGORIFICE, MAȘINI AUTOMATE cu încărcare pe sus și lateral. Ofer garanție. Telefon 274600, orele 9-19. (19319)

OFERTĂ SPECIALĂ! Numai luna aceasta, cu marfă second-hand: VITRINĂ, LADĂ, COMBINĂ FRIGORIFICĂ, CONGELATOARE, FRIGIDERE până 20% reducere; TV color, MAȘINI de SPĂLAT AUTOMATE, ASPIRATOARE VIDEO 10%. Acum și în rate! Arad - telefon 0744.706.321, 259339; Lipova - 563027, 563145. (19332)

Vând CASE MARCAT FISCALE, CÂNTARE ELECTRONICE și CONSUMABILE. Telefon 281188; 211211. (c.)

Vând telefoane noi, sigilate, Nokia 3310 și Alcatel 311. Telefon 090.657.172. (17907)

Vindem computere 486, cu numai 1:560.000 lei, Pentium, 133 MHz, monitor 14", cu numai 2.690.000 lei. Telefon 275420. (26669631)

Vindem imprimante Laser, preț 2.150.000 lei, matriciale A3, Epson, pret 2.300.000. Telefon 275420. (2669631)

Vând Duron 900 MHz, 128 RAM, HDD 40G, CD52x, 64 video, modem, rețea, boxe, sunet, 300 $. Telefon 094. 552.086. (19631)

Vând convenabil casă marcat „Raxon". Telefon 258010, 282751. (19345)

Vând PI: 133 la 50 $; 200 la 80 $; 233 la 105 $; PII: 233 la 135 $, 333 la 160 $. Telefon 0257-256169. (19268)

Vând ladă cu sticlă pentru păstrat la rece, vitrină frig, congelator, mașină spălat automată, garanție 6 luni. Telefon 210613. (19685)

Vând frigider Minsk și congelator Artic 5 sertare. Telefon 233342. (19723)

VÂNZĂRI DIVERSE

Vând 2 TĂURAȘI 700 kg/buc. Informații Moș Isai, RĂPSIG nr. 201.

Vând „Manualul inginerului electrician" - opt volume; „Conducerea activității economice" - șase volume, Traducere din literatura americană; Mihail Sadoveanu, „Opere", ediție editată sub supravegherea autorului vol. 1, 5-20 și 22. Telefon 237366, orele 10-14.

Vând mobilier magazin: rafturi, pulturi, lăzi frigorifice transformate în răcitoare. Telefon 286211. (19668)

Vând CÂNTAR SEMIAUTOMAT, aplice porțelan, POMI ORNAMENTALI (artificiali), dulapuri vestiar, BIROURI, OGLINZI, CASĂ VALORI (seif), ambalaj PVC 1/20 cu sticle 0,500, EUROPALEȚI. Telefon 093 253 651. (19277)

Vând termoteci și convectoare pe gaz, sigilate. Telefon 0744.398.815. (19762)

Vând calorifere fontă, vană, boilet și alte lucruri baie, mașină cusut, ușă cameră. Telefon 218187. (19679)

Vând PLASĂ GARD zincată - 22.000 lei/kg, toate dimensiunile; PLASĂ RABITZ - 41.000 lei/kg; CUIE - 17.500 lei/kg; SÂRMĂ NEAGRĂ - 17.500 lei/kg; SÂRMĂ ZINCATĂ, SÂRMĂ BALOTAT pentru agricultură, str. Vrabiei nr. 4. Telefon 289997, 0744.289.997.

Vând pulturi pentru Alimentara. Telefon 283741. (19677)

Ocazie! Vând sârmă de sudură SG2; serviciu porțelan manual - 69 piese; covor persan lână 3,5/2,5 m, bej. Telefon/fax 212593, 0723.622.442.

Vând BOLȚARI TERMOIZOLANȚI din zgură, cărămidă sau beton, 14 modele; BORDURI, PAVELE. Telefon 0745.634.885, 0722.621.600. (17748)

Vând rolete plastic import - 270.000 lei/ mp, rolete lemn tei - 450.000 lei/ mp, obloane mobile din lemn - 850.000 lei/ mp, jaluzele verticale și orizontale. Telefon 0722.282.380, 0256-471939. (18181)

Vând mașină cusut nouă, circular, moară uruială, motor trifazic, teracote, pompă apă, diverse bunuri gospodărești. Familia Preda, Măderat nr. 352. Telefon 467229 (toată vara).

Vând ciment 112.000 lei/sac, peste 10 tone, la domiciliu; BCA 1.340.000 lei/mc. Telefon 093.573.124. (18732)

Vând BETON, MORTAR, ȘAPĂ. Asigur utilaj, transport. Telefon 0723.273.746. (19106)

Vând parchet melaminat, import Germania, la cele mai mici prețuri. Telefon 0723. 183.714. (18181)

Vând plasă gard zincată, 20.000/kg, ciment, var, adezivi, glet, vopsele lavabile și de ulei, tablă zincată, cuie toate dimensiunile. Telefon 256884. (19255)

Vând tărâțe, baloți paie, grâu, orz. Telefon 0744.633.584. (19263)

Vând două mânze un an jumătate, sălaș curent, fântână, grajd, anexe. Telefon 090. 310.318. (19251)

Vând coasă mecanică rotativă și alte utilaje agricole. Telefon 0745.434.753. (1958652)

Vând centrale termice pe gaz, Vaillant (7.000.000 lei), pompe de recirculare (1.000.000 - 2.500.000 lei), garanție un an de zile. Telefon 0740.249.544. (19310)

Vând MOBILĂ SECOND-HAND import GERMANIA. Telefon 289184. (2669623)

Vând COLȚARE, CANAPELE. Telefon 286069, 094 604 016. (19314).

Vând BCA; blocuri ceramice 12.000 lei/buc.; phoroterm Ungaria 1.450.000 lei/mc; țiglă 10 modele 5.500-17.000 lei/buc; uși, ferestre, PAL, placaj, bitum, carton asfaltat, cărămidă, teracote, plăci azbociment, var, ciment, europaleți, etc. str. Pădurii nr. 69. Telefon 211272. (18999)

Vând cățel Rottweiler, născuți la 1 mai 2002, din părinți campioni, cățel de excepție. Telefon 0723.169.971. (19416)

Vând birou nou și masă TV. Telefon 0722.251.555. (19424)

Vând îmbrăcăminte second-hand, en-gros, import Germania, 18.000/ kg. Telefon 092 440 508. (19437)

Vând pui de carne rasa Broiler, 3 săptămâni, 450 gr, 32.000 lei. Telefon 473047. (19475)

Vând LEMNE FOC, NISIP, BALAST, la domiciliu. Telefon 214010. (19312)

Vând casă Zimandul Nou, nr. 184, complet renovată, baie, apă, gaz stradal, grădină mare, curte mare; 2 motociclete Simson 250 cu multe piese, MZ 125. Telefon 0721.184.110. (19478)

Vând utilaje pentru mori (site, mașini de griș, valț, etc), motor 18.5 kw. Telefon 0745-522.260. (19495)

Vând termotecă Vaillant, Junkers, inastant baie, calorifere. Telefon 0723.917.505. (19501)

Vând mobilă combinată, preț 100 USD. Telefon 280288. (19510)

Vând generator sudură triodină 500 Eu. Telefon 270713. (19368)

Vând păuni: mascul și 3 femele, 550 Eu fix. Informații telefon 462443, 0744.122.776. (19492)

Vindem ROLETE PLASTIC import, ROLETE TEI. Asigur calitate, garanție. Telefon 059-134807, 095.827.725. (19563)

Vând 2 locuri veci, centrale, Cimitirul Eternitatea. Telefon 256275, 0740.929.634. (19556)

Vând vacă Bălțată austriacă, înregistrată. Informații localitatea Sântana, telefon 462484. (1858617)

Vând 67 oi țurcane. Telefon 0745.263.175. (19587)

Vând colțare și canapele noi. Telefon 0744.509.801, 270018. (19588)

Vând pui, str. Bumbacului nr. 3. Telefon 240931. (19600)

Vând 3 mori măcinat boabe și fân și țeavă diferite grosimi. Telefon 0745.632.766. (19599)

PUI DE ȘIRIA! vindem populației, la ferma PRODAGRO CETATE" din Șiria, PUI VII de cca 1 kg, vineri 5 iulie, sâmbătă 6 iulie 2002. Informații telefon 0744.577.826. (19603)

Vând 2 pluguri germane. Informații telefon 0744.764.901. (19623)

Vând EUROBOLȚARI termoizolanți cu certificat calitate 300x250x200, 8.200 lei/bucata, 1 mc - 550.000 lei, 1 bolțar - 7,6 cărămizi. Telefon 281491; 0722.381.750. (18759)

Vând vopsea lavabilă „Faust" pentru interior. Telefon 0740. 424.087. (19285)

Vând planșetă profesională AO pentru proiectare. Detalii telefon 0745.520.459. (19336)

Vând autoutilitară Ford Diesel, vând loc casă Subcetate, toate facilitățile. Telefon 255333. (19351)

Vindem la preț avantajos, tractoare JOHN DEER, INTERNAȚIONAL, combine CLAAS, INTERNAȚIONAL, NEW HOLLAND, prese de balotat, pluguri reversibile, cositori rotative, combinatoare, semănătoare păioase. Telefon 0744.505.494. (19301)

Vând casă cu grădină mare, mobilă combinată tip „Nădlac", mașină de cusut Singer, în localitatea Vladimirescu. Telefon 515142. (19615)

Vând 100 baloți lucernă. Informații telefon 416240, după ora 20. (19589)

Vând 1 ușă stejar tapisată, pe dreapta - 1.000.000 lei, 2 butelii aragaz - 400.000 lei/buc., 2 canistre benzină de 20 litri - 200.000 lei/buc. Telefon 237847. (19594)

Vând cherestea uscată, diferite esențe. Telefon 285586. (19599)

Vând bibliotecă „Berlin", corp central semirotund, lemn masiv, spoturi, stare excelentă, jumătate de preț. Telefon 271739; 0740.164.932. (19339)

Vând 3 rochii mireasă, unicat și una orgă electronică nouă. Informații telefon 463323. (1858616)

Vând utilaje noi brutărie, preț 350 Euro, negociabil. Telefon 091.312.566. (19467)

Vând taur de 230 kg. Telefon 416286, 416355. (19660)

Vând mobilă cameră, stare bună, preț negociabil. Telefon 245817. (2670455)

Vând scutece adulți; aparat auditiv. Telefon 229020, orele 18-22. (19680)

Vând ȚIGLĂ MARSILIA PORTUGHEZĂ, fabricație Sighișoara - 8.700 lei/buc., BLOC CERAMIC - 12.500 lei/buc., TERASIT, MOZAIC, PRAF MARMORĂ - 1.200 lei/kg, DEȘEU MARMORA, OȚEL BETON - 11.500 lei/kg, SÂRMĂ BALOTAT - 20.000 lei/kg. Informații MÂSCA 33. Telefon 531498; 0740.663.875 (19677)

Vând 2 bucăți banzic fontă, roți 72 cm, abric 500 și 400. Telefon 0744.787.545. (1857729)

Vând instalație completă pentru taxi (ceas taxare + stație) și mini bar (pentru colț) la preț convenabil. Telefon 368564 (Micălaca). (19704)

Vând utilaje de prelucrare prin așchiere, de marcă, folosite, import Germania: strunguri, prese, borwerk; aparat de sudură prin presare, etc. Informații telefon 206197, 0722.344.785. (19698)

Vând combină Claas Dominator, echipament floarea soarelui, coasă rotativă, grebă mecanică, presă balotat, separator lapte, capacitate 400 l/h, nou. Telefon 316296. (19697)

Vând moară despuiat porumb, ușă intrare apartament. Telefon 0721.266.893. (19713)

Vând (1.000 lei) pisicuțe și motănei Siamezi și Birmanezi. Telefon 276185. (19708)

Vând tablă zincată cutată, import, lungimi 6, 7, 8 m; subansamble C14 din dezmembrări. Telefon 381800; 092.315.686. (29727)

Vând frigider și cărucior copil în stare bună. Telefon 234334. (19732)

Vând cuptor pizza, aparat hot-dog, negociabil. Telefon 0745 255.820 sau 0766.556.710. (19746)

Vând aparat sifon + tuburi bioxid, răcitor bere + butoaie, preț foarte bun, aparat înghetată italian cu 3 brațe. Telefon 0745.245.258. (19753)

Vând mobilier comercial modern, formă ovală, pentru expunere cosmetice, bijuterii etc. și rochie mireasă pe corset, model deosebit, ambele la prețuri rezonabile. Informații suplimentare la telefon 0257/245118 sau 0723.770.485. (19755)

Vând mobilă veche, preț convenabil, masă, scaune, fotoliu, dulap. Telefon 0740.635.948, 261283. (19685)

Vând instalație gaz auto completă, 150 $ negociabil și piese de BMW 520. Telefon 0722. 963.518. (2670509)

CUMPĂRĂRI TERENURI, IMOBILIARE

Cumpăr teren agricol, suprafețe mari. Telefon 0740.010.311. (19377)

Cumpăr teren arabil zona Grădiște, Gai. Telefon 092. 275.645. (19500)

Cumpăr apartament 3-4 camere, zonă centrală, suprafața minim 120 mp, exclus parter - etaj 4, fără îmbunătățiri. Telefon 0744.812.695. (19545)

CUMPĂRĂRI AUTO

Cumpăr Dacii cu CIV, nr. noi, între 85-95, ofer 7-14 mil. Telefon 093 045 296. (19431)

(Continuare în pagina 22)

☛ (Urmare din pagina 21)

Cumpăr talon Renault 21, an 1992, benzină, 1.400 cmc. Telefon 280260. (19716)

CUMPĂRĂRI ELECTRO

Cumpăr FRIGIDERE - 600.000-700.000, COMBINE FRIGORIFICE. Telefon 273965; 0721.838.968. (2666911)

Cumpăr frigidere, congelatoare defecte. Telefon 210613.

CUMPĂRĂRI DIVERSE

Cumpăr VACI, VIȚELE, TAURI. Telefon 0722.941.123; 288968. (17184)

Cumpăr acțiuni farmaceutice ARCATIM. Telefon 0722.947.124. (f.)

Cumpăr acțiuni SIF BANAT CRIȘANA. Telefon 0745. 201.940. (f.)

Cumpăr grâu panificabil, producție nouă, 3.800/ kg, cantități mari, vagonabil. Telefon 0745. 732.400. (19263)

Cumpăr bovine pentru sacrificat. Telefon 0744.433.112. (19072)

Cumpăr porci pentru sacrificat, plata pe loc. Telefon 0745.256.060. (19072)

Cumpăr pene și coarne de cerb. Telefon 210480. (19376)

CERERI ȘI OFERTE DE SERVICII

Angajez INGINERI, ARHITECȚI și absolvenți de liceu industrial cu cunoștințe serioase de DESEN TEHNIC pentru TÂMPLĂRIE PVC și ALUMINIU. Telefon 0744. 507.211.

COMPLEXUL „GURA RAIULUI" JULIȚA angajează 2 OSPĂTARE calificate sau necalificate (fete). Asigur cazare, masă, haine lucru, produse îngrijire corporală gratuit + carte muncă și 2.000.000 lei în mână. Pretind seriozitate. Telefon 092 698 720.

Angajăm MAȘINISTE și MANUALI experiență pentru confecții încălțăminte. Telefon 348525. (19098)

Angajăm PATISERĂ și PERSONAL BUCĂTĂRIE, femei pentru FAST-FOOD. Telefon 0745.849.964. (19421)

SOCIETATE COMERCIALĂ cu profil de comercializare engros materiale instalații sanitare, termice, gaz, angajează: 1. INGINERI VÂNZĂRI. Cerințe: 1. Studii superioare tehnice, facultatea instalații în construcții; 2. Cunoștințe de marketing și management; 3. Posesor permis categoria B; 4. Vârsta max. 35 ani; 5. Domiciliul stabil ARAD. Cei intersați sunt rugați să trimită C.V. la fax 271052, 275600. Informații suplimentare telefon 0722.450.792. (2669637)

Alimentara CERNA, angajează VÂNZĂTOARE cu experiență. Informații la magazin. (19516)

Angajăm CONTABILĂ pentru contabilitate primară, experiență în operarea programului Ciel (gestiune + contabilitate), vârsta maximă 25 ani. Telefon 0723.255.708. (19546)

MINI MOND angajează CONFECȚIONERE; TEHNOLOG confecționer, Calea Victoriei 41-43. Telefon 256053. (18829)

SOCIETATE COMERCIALĂ angajează, pentru punct de lucru în Arad, un TÂMPLAR FREZORIST și OFERĂ GRATUIT talaș uscat. Telefon 276130, orele 8-15. (19575)

SC RONALDO SA angajează ZIDARI, ZUGRAVI, MUNCITORI NECALIFICAȚI, str. Reșiței nr. 5-7. Telefon 234216, 090.696.157. (19565)

SC TRUCK TYRES CENTER angajează GESTIONAR(Ă) VULCANIZARE. Telefon 0257-274858. (2666925)

S.C. IND. CHIMICĂ FORESTALI SRL angajează AGENT VÂNZĂRI. Cerințe: studii medii (superioare) profil chimic, permis conducere auto. Constituie avantaj cunoașterea limbii italiene. Rugăm CV fax nr. 274868. (19579)

Angajăm 2 VÂNZĂTOARE, absolvente de liceu, pentru Mini ABC. Telefon 0722. 709.493. (19585)

BANATIA angajează, pentru secția de confecții din centru, str. Unirii nr. 7, MUNCITORI triplok și mașini liniare, numai cu experiență. Telefon 211882. (19591)

Angajăm PERSONAL cu carte de muncă, program flexibil. Telefon 0740.962.885, 0723.124.483. (19611)

Angajăm OSPĂTARE pentru RESTAURANT Mândruloc nr. 1. Preselecția marți, ora 12. Telefon 0745.628.724. (19612)

Angajez VÂNZĂTOARE cu carte de muncă în Piața Soarelui. Informații telefon 257800. (19622)

SOCIETATE DE CONSTRUCȚII angajează: FIERAR BETONIST, ZIDAR, DULGHER. Telefon 283871, 0722.432.249. (19630)

Angajăm GESTIONAR SCRIPTIC cu experiență, cunoscător operare calculator. Telefon 253551, 0745. 027.581. (19633)

SOCIETATE COMERCIALĂ angajează VÂNZĂTOARE magazin alimentar. Telefon 281349, 0722.581.852. (18667)

Furnizor VITRINE FRIGORIFICE caută COLABORARE pentru SERVICE în zona ARAD și TIMIȘOARA. Așteptăm amănunte privind experiența în domeniu la numărul de fax 021/4113854. (19295)

SC angajăm ELEVI, STUDENȚI, ȘOMERI, pe perioada verii și nu numai, un ȘOFER cu mașină proprie. Telefon 276817. (19490)

Cuat femei și bărbați muncă în ISRAEL, contract minim un an. Telefon 211400, 0745. 179.794, orele 10-20. (19515)

SC PANGRAM SA, producător al pastelor făinoase MONTE BANATO angajează pentru ARAD: AGENT VÂNZĂRI, ȘOFER LIVRATOR. Informații telefon 0255/218635; 0257/278696, biancas@montebanato.ro, până la data de 15.07.2002. (19614)

Angajăm AGENT COMERCIAL, experiență în distribuție, posesor C, salariu stimulent, vârsta maximă 28 ani. Telefon 0722.625.544. (19546)

Societate comercială angajează BARMANĂ cu carte de muncă. Telefon 286989. (19642)

Angajăm urgent TINICHIGIU AUTO cu experiență, 50 % din realizări, Grădiște, str. Prunului nr. 36. Telefon 218681. (19646)

Restaurant cu terasă LAKE GROVE angajează: BUCĂTARI, AJUTOR BUCĂTARI, BARMANI, OSPĂTARI. Telefon 0745.258.251; 0744. 144.003. (19664)

FERMA ZOOTEHNICA angajează DOCTOR VETERINAR cu experiență. Informații telefon 468001. (19679)

SOCOM „PIELARUL" ARAD angajează CONFECȚIONERE fețe încălțăminte, calificate (mașiniste, la masă). Informații telefon 236116 sau la sediul societății din str. Ghiba Birta nr. 16, Arad. (19656)

Angajez VÂNZĂTOR(RE) pentru piață. Telefon 094. 589.976 sau 381105. (19684)

Angajez VÂNZĂTOARE. Condiții: liceul, vârsta 18-25 ani. Informații - centru la FAST FOOD ANGELIA SRL, lângă magazinul ARADUL. (19688)

Firmă de CONFECȚII TEXTILE angajează urgent personal serios și calificat: 20 MAȘINISTE, 1 CTC-istă, 1 MECANIC. Nu pierde timpul! Sună la telefon 255357. (19709)

Angajez ȘOFER pentru PĂDURE. Telefon 0744. 607.075. (19722)

SIRCOM SÂNLEANI angajează STRUNGAR, vârsta maximă 35 ani. Telefon 381800; 092.315.686. (19726)

EURO STIL angajează MONTATORI mobilă, TÂMPLARI și OPERATOR CALCULATOR-GESTIONAR. Telefon 270930. (19748)

COZIRO angajează MUNCITOARE KETT și TRIPLOK, str. Horia 3. Telefon 255864. (19754)

Angajăm urgent BRUTAR și AJUTOR, Arad, str. Hunedoarei, nr. 52. (19673)

SOCIETATE COMERCIALĂ angajează ELECTRICIENI. Telefon 0722.556.562. (19682)

TOP SECURITY angajează MILITARI DISPONIBILIZAȚI pentru intervenție, gardă de corp și misiuni speciale, zilnic între orele 9-13, Piața Sârbească, nr. 1 (în curtea Bisericii). (19690)

Angajez urgent ȘOFER cu experiență pentru distribuție pâine. Telefon 0744.198.658. (19691)

Angajez ELECTRONIST AUTO specialist - cunoscător alarme, TINICHIGIU-VOPSITOR. Telefon 0722.720.368. (2670518)

Caut ASOCIAT CU CAPITAL sau cedez firmă cu „activ și pasiv". Telefon 0745.201.932. (2670517)

Caut bărbat fără obligații, pentru ÎNGRIJIT ANIMALE în IAS MUREȘ. Asigur cazare, masă și salar. Informații telefon 0257 - 275098. (2670514)

PRESTĂRI SERVICII

„ANA-FRIG" repară: FRIGIDERE, CONGELATOARE la domiciliu, garanție 1 an. Telefon 210420; 0745.967.198. (19692)

Școala IRIMIA face înscrieri. Elevi, studenți, negociem REDUCERE. Telefon 286602; 0744.342.568. (19669)

SILDOR PROD, reparații - vânzări: FRIGORIFICE. Vânzare - montaj: AER CONDIȚIONAT. Telefon 270622. (c.)

Seria vacanței la Școala șoferi CARMEN ABCDE, Victoriei 66. Telefon 255445. (19517)

EXECUT: zidărie, tencuieli, gresieri, zugrăveli, acoperișuri, izolații, rigips, construcții metalice. Telefon 234216, 090.696.157. (19565)

„IZOREX" execută lucrări HIDROIZOLAȚII. Garanție 10 ani. Telefon 0257-267340; 0744.612.877. (19172)

A.F. BUCOS execută toată gama lucrărilor CONSTRUCȚII. Telefon 263181; 0721. 439.236. (17808)

S.C.
TERMOTEX S.r.l.
ARAD, Str. O. Goga nr. 48
Tel. 057-250.529, 095.257.527

EXECUTĂ:
- ❒ construit sobe teracotă
- ❒ curățat coșuri fum
- ❒ verificări aerisiri gaze la asociațiile de locatari
- ❒ construit șeminee
- ❒ reparații generale construcții
- ❒ curățat și șamotat cazane termice
- ❒ demontăm antene
- ❒ amenajări parcuri, grădini (alei rustice, pergole, grătare barbeque)

Prețuri negociabile.

TRANSPORT MARFĂ în oraș, județ, camionetă 1 tonă. Telefon 0740.424.087. (19285)

Execut TRADUCERI ENGLEZĂ-FRANCEZĂ la preț avantajos. Informații telefon 0745.628.230. (19643)

TAPIȚĂM, REPARĂM canapele, colțare, scaune, rolete, domiciliul clientului. Telefon 219514. (19683)

Execut ZUGRĂVELI la preț convenabil. Telefon 273719. (19705)

FILMĂRI VIDEO la NUNȚI și diferite ocazii. Telefon 0722.162.123. (19701)

Execut LUCRĂRI FORAJ FÂNTÂNI. Telefon 0257 - 261270; 0745.383.703. (2670508)

Execut SERVICE CALCULATOARE (instalări, configurări, optimizări, internet), la domiciliul clientului. Telefon 0721.295.893. (2670457)

DIVERSE

Dezlegări în TRANSILVANIA, clarvăzători, exorciști (români) orice domeniu (indiferent distanța). Telefon 01/2524562, 094 528 876, 092 200 147. (17712)

În atenția cititorilor. Cea mai puternică tămăduitoare

TAMARA.
Anonim. Mulțumesc TAMAREI, m-a dezlegat de beție. Telefon 368624; 093.421.156. (19408)

CAUT ASOCIAT cu BANI pentru construcție rețele televiziune prin cablu în comune. Telefon 0721. 876.808. (2669644)

În atenția cititorilor,

VALERIA ZENA
cea mai puternică clarvăzătoare cu puteri paranormale care lucrează cu MAGIA ALBĂ și puteri divine. Rezultatele sunt garantate de la prima ședință, desface orice tip de farmece și blesteme, aduce persoana iubită înapoi prin LEACURI și DESCÂNTECE. Sunați telefon 0257-231892; 0744.288.220. (18865)

VINDEM RAFTURI ITALIENE de ALIMENTARĂ, preț negociabil. Informații la Supermarket Alimentara ZIRIDAVA. (19569)

PF Sava Ineu, str. Republicii nr. 104, dorește autorizație de mediu pentru sediu. Eventualele contestații se pot depune la Agenția de Protecția Mediului Arad, B-dul Dragalina nr. 16. (1857728)

TURISM

Pletl

Asigură zilnic transport de persoane în GERMANIA pe ruta: Passau - Regensburg - Nürnberg - Würzburg - Aschaffenburg - Frankfurt - Giéssen - Siegen - Köln - Düsseldorf - Essen - Dortmund - Deggendorf - Landshut - Mühldorf - Augsburg - Ulm - Heilbronn - Stuttgart - Pforzeim - Karforuhe - Heidelberg - Mannheim. Călătorii în autocare noi, moderne, însoțitoare de bord, două bagaje gratuite, o masă caldă în UNGARIA. Cu plecare din KARLSRUHE: SPANIA, FRANȚA, PORTUGALIA. Intermediem asigurări medicale. NOU! Din 1 aprilie 2002, săptămânal excursie la COSTA AZAHAR, 11 zile (7 înnoptări + mic dejun), 359 Eu. Informații și înscrieri, la AGENȚIILE PLETL din: ARAD, telefon 057/252291; LIPOVA - 057/561377; 563011. (c.)

AMAD TOURISTIK efectuează transport internațional SPANIA, ITALIA, PORTUGALIA, FRANȚA, GERMANIA, cu autocare moderne. Asigurări medicale. Rezervări zilnic, Arad, str. Closca, nr. 2, telefon 057 - 254453; 0721.507.080. (3252)

„MONTANA TOUR" vă oferă VACANȚE de NEUITAT, la prețuri începând cu: TUNISIA (209 E); EGIPT (269 E); TURCIA (209 $); SPANIA (329 E); CRETA (285 E); ITALIA (120 $); CROAȚIA (195 E); MUNTENEGRU (148 E). De asemenea circuite culturale și transport zilnic în EUROPA. Adresa: B-dul V. Milea nr. 51 (după Policlinica CFR). Telefon 270191; 094.669.414. (19321)

A.T.T.T.S. ARAD, B-dul Revoluției nr. 69, telefon 253703 mai dispune de locuri pentru perioada vacanței de vară în taberele: DEZNA - tarif 200.000 lei/zi/pers.; CĂSOAIA - tarif 80.000 lei/zi/pers. = cazare sau închiriere pe sezon, 10.000.000 lei/bungalow 13 locuri și 4.000.000 lei/căsuța 3 locuri și la tabăra SĂVÂRȘIN - luna august la tarif de 160.000 lei/zi/pers. (19740)

ÎNCHIRIERI

Dau în chirie apartament la casă, pe termen lung, parțial mobilat, preț acceptabil, str. Kogălniceanu nr. 6 (colț cu str. Ceaikovszky, linia 2), vizibilă duminică, 7 iulie, ora 12-20.

Ofer spre închiriere casă mare, pretabilă: reprezentanță, depozit, birouri, toate facilitățile. Telefon 0723.165.374; 256396. (19684)

Oferim spre închiriere SPAȚII COMERCIALE pentru magazine, depozite, producție. Telefon 281036. (c.)

Ofer spre închiriere spațiu comercial, 160 mp. Informații telefon 0745.255.070. (19279)

Ofer spre închiriere apartament 2 camere, 100 mp, central, parter. Informații telefon 0745.255.070. (19279)

Închiriez spațiu de producție sau depozitare, preț avantajos. Telefon 244803. (19230)

Ofer spre închiriere casă cu 7 camere și toate utilitățile. Telefon 0745.969.595 și după ora 18 telefon 250414. (18997)

Închiriez spațiu central, 250 mp, Chișineu Criș. Telefon 0744.611.012. (1858656)

Ofer pentru închiriat casă zonă centrală, str. Ghiba Birta și casă cu etaj str. Poetului. Telefon 289438. (19500)

Oferim spre închiriere spații birou și depozit, str. 6 Vânători 1-3. Informații telefon 0257 - 252249. (19514)

Dau în chirie spațiu comercial 97 mp, Bd. Revoluției nr. 62, demisol. Telefon 0744.568.885. (19539)

Ofer spre închiriere spațiu pentru depozit, producție, zona UTA. Telefon 272676. (19549)

Dau în chirie SPAȚIU COMERCIAL în Grădiște, stradă principală, Petru Rareș, bine situat, AMENAJAT foarte MODERN. Telefon 0740. 870.117. (19205)

Ofer spre închiriere apartament 1 cameră, ultracentral, mobilat, tot confortul, 100 $. Telefon 0722.281.023. (19576)

Dau în chirie apartament 2 camere centru, mobilat, contorizat, elevi, studenți. Rog seriozitate. Telefon 0740.040.308. (19497)

(Continuare în pagina 23) ☛

(Urmare din pagina 22)

Ofer spre închiriere spațiu comercial ultracentral. Telefon 287742. (19136)

Ofer spre închiriere o casă ultracentrală, 4 camere mobilate, gaz. Telefon 282826. (19593)

Ofer spre închiriere spațiu comercial, 50 mp, gaz. Telefon 282826. (19593)

Închiriez spațiu comercial, 84 mp, vis-a-vis Gara Aradul Nou. Telefon 278709; 095.528.902. (19502)

Ofer închiriere apartament 2-3 camere, etaj I, Metianu, (ne)mobilat, firmă sau persoană fizică. Telefon 286804; 095.528.902. (19502)

Închiriez apartament o cameră, zona 700, Micălaca. Telefon 279753, după ora 19. (2667894)

Ofer închiriere garsonieră, un an avans, seriozitate. Telefon 318063. (19389)

Ofer închiriere garsonieră, Billa, 75 USD anticipat. Telefon 281195. (19654)

Dau în chirie spațiu utilat, ultracentral cu suprafața de 300 mp, pentru birouri, expoziție. Informații telefon 0722.274.845. (19724)

Ofer spre închiriere, pe termen lung, apartament 1 cameră, mobilat, contorizat, central, B-dul V. Milea, preț 100 $. Telefon 0744.505.415. (19756)

Închiriez apartament 2 camere central, tot confortul. Telefon 274024; 0744.546.579. (2670520)

Tineri căsătoriți dorim să închiriem apartament 2-3 camere, oferim 70-100 EU. Telefon 0745.456.335. (2670459)

PIERDERI

Pierdut certificate Trezorerie seria D1 657426, seria D1 657427, seria D1 657428, eliberate de Trezoreria Săvârșin. Le declar nule. (19715)

Pierdut legitimație de serviciu emisă de Direcția de Poștă Arad, pe numele Misaraș Iosif. O declar nulă. (2670460)

DECESE

Cu adâncă durere în suflet anunțăm decesul celei ce a fost soție, mamă, bunică
ANGHELUȘ ECATERINA.
Înmormântarea va avea loc azi, 5 iulie 2002, ora 16, la Cimitirul Pomenirea. Familiile îndurerate ȚURCANU, ANGHELUȘ și TOTH.

A trecut la cele veșnice
LUNG ANA
(a Ghiurchi),
în vârstă de 82 ani, din comuna MIȘCA, după o lungă și grea suferință. Înmormântarea va avea loc azi, 5 iulie 2002, ora 16. Familia îndoliată.

Familia PIVODA anunță cu tristețe, decesul lui
PIVODA IOAN,
soț, tată, cumnat. Înmormântarea astăzi, 5.07.2002, ora 12, de la Capela UTA. Familia îndoliată PIVODA.

Profund îndurerați, anunțăm moartea fulgerătoare a celui mai iubit tătic și bunic
PANTEA VASILE.
Înmormântarea va avea loc azi, 5 iulie 2002, ora 13, în localitatea COCIUBA MARE nr. 42, jud. BIHOR. Fiica DANIELA și nepotelul ADIȘOR, pe care l-a iubit atât de mult. Nu te vom uita niciodată.

Cu nemărginită durere în suflet, anunțăm încetarea din viață, a celui care a fost tată, socru și bunic,
DĂRĂBAN MIHAI,
în vârstă de 88 ani. Înmormântarea va avea loc sâmbătă, 06.07.a.c, la ora 12, la Cimitirul de la ORADEA. Familia ing. DĂRĂBAN.

Cu adâncă durere anunțăm încetarea din viață, a scumpei noastre soție, soacră și bunică
MĂGULEAN VALENTINA,
în vârstă de 58 ani. Înmormântarea va avea loc azi, 5 iulie 2002, ora 14, de la domiciliul din str. Timișului, nr. 8. Familia îndoliată.

SERVICII FUNERARE

RO STYL COMPANY
SERVICII FUNERARE COMPLETE
PRODUCĂTOR SICRIE
ARAD, STR. M. EMINESCU 22, TELEFON 214.422
Magazin deschis și noaptea
OFERIM
● SICRIE 10 MODELE DE LA 800.000 LA 3.600.000
● SICRIE LUX 4 MODELE DE LA 4.500.000 LA 20.000.000
● LENJERIE DECES 6 MODELE DE LA 300.000 la 2.000.000
● CRUCE, LUMÂNĂRI, PROSOAPE, BATISTE, MÂNERE și ȘURUBURI SICRIU
OFERTĂ SICRIU FAG CRUCE RESPETE 1.500.000
APELÂND LA SERVICII: ÎMBRĂCAT, FORMOLIZAT ȘI TRANSPORT BENEFICIAȚI DE 15% REDUCERE
LA SICRIU ȘI TRANSPORTUL LA DOMICILIU GRATUIT
▼PLATA ȘI DUPĂ ÎNCASAREA AJUTORULUI DE ÎNMORMÂNTARE.
PĂREREA DVS. CONTEAZĂ!
TELEFON 094.690.121

SC „IN MEMORIAM" SRL
str. EMINESCU nr. 4
(ATENȚIE, vizavi de CINEMA MUREȘUL)
Tel. 057-211929, 093.343.964
str. ORIZONTULUI nr. 9A (Bujac)
oferă SERVICII FUNERARE COMPLETE - NON STOP.
Sicrie-modele multiple (simple-lux), sicrie import ITALIA, ACCESORII. Intermediem COLACI, COLIVĂ etc.
ÎMBĂLSĂMĂM GRATUIT (formolizat).
TRANSPORT ÎN ORAȘ GRATUIT
SERVICII: SPĂLAT, ÎMBRĂCAT
PLATA ÎN RATE.
Transport INTERN - INTERNAȚIONAL
CELE MAI MICI PREȚURI

CONDOLEANȚE

Condoleanțe familiei pentru cea care a fost
ANGHELUȘ ECATERINA
din partea Asociației de proprietari bloc A6, Făt Frumos nr. 33. Dumnezeu s-o odihnească! (19686)

Suntem alături de prietena noastră DIANA MĂGULEAN și de întreaga sa familie, la neașteptata pierdere a mamei sale. Familia CIUPA. (19691)

Sincere condoleanțe familiei SULINCEAN IOAN la pierderea tatălui
SULINCEAN MIHAI,
din partea Asociației de locatari Aviator Georgescu nr. 7. (19714)

Cu multă durere ne-am despărțit de neprețuitul nostru coleg, vecin și prieten
L. col. ing. (rez.)
GHIȚĂ FLOREA,
la numai 63 ani și transmitem soției ANGELA și familiei dragi cele mai sincere regrete și condoleanțe. L. col (rez.) ȘANDOR FLOREA. (19693)

Sincere condoleanțe familiei DĂRĂBAN pentru pierderea tatălui drag. Familia Nagy. (19683)

Suntem alături de colega noastră PANTEA DANIELA și îi transmitem sincere condoleanțe la pierderea tatălui său. Colectivul SC SALUBRITATE SA. (19721)

Suntem alături de colega noastră MĂGULEAN DIANA în greaua pierdere pricinuită de decesul mamei sale
MĂGULEAN VALENTINA LAVINIA
și transmitem sincere condoleanțe familiei îndoliate. Colectivul Oficiului pentru Ameliorare și Reproducție în Zootehnie Arad. (19738)

Suntem alături de familia MĂGULEAN în greaua pierdere pricinuită de decesul scumpei noastre soră și mătușă,
VALENTINA.
Familiile NEGRU și TODOCA. (2670516)

COMEMORĂRI

Duminică se împlinesc 6 săptămâni și respectiv 3 ani de când au plecat dintre noi dragii noștri părinți și bunici
DÎRLEA ȘOFRON
și
DÎRLEA FLORIȚA.
Slujba de pomenire va avea loc duminică, 7 iulie 2002, la Biserica din GALȘA. Veți rămâne o veșnică amintire. Dumnezeu să vă odihnească în pace! Familiile îndoliate DÎRLEA, BACIȘ și ANGHEL.

Azi se împlinesc 5 ani de când cel ce ne-a fost soț și tată

POPA IOAN,
din ARCHIȘ nu mai este printre noi. Veșnică aducere aminte. Familia. (19608)

Cu durere în suflet amintesc celor care l-au cunoscut și iubit pe soțul meu

TRIFU PETRU GHEORGHE
împlinirea a șapte ani de la deces. Dumnezeu să-l odihnească. Parastasul duminică, 7 iulie, la Biserica Ortodoxă 6 Vânători, ora 11. Soția. (19335)

S-au scurs 6 luni de când ne-a părăsit buna noastră mamă, soacră, bunică și străbunică,
FRENȚ VALERIA (TIȚA).
Lacrimi și flori pe tristul tău mormânt. Familia. (19494)

Un an greu și plin de lacrimi s-a scurs de când dragul nostru fiu și frate

BALINT OVIDIU DANIEL
a plecat dintre noi. Parastasul de pomenire va avea loc sâmbătă, 6 iulie 2002, ora 12, în Cimitirul Pomenirea. Nu te vom uita niciodată. Părinții și frații. Fie-i țărâna ușoară. (19655)

Pios omagiu la împlinirea unui an de la tragicul accident aviatic în care și-au pierdut viața

BOJAN ALEXANDRU,

BOJAN ALEXANDRA
și

BALINT OVIDIU-DAN.
Parastasul sâmbătă, 6 iulie, ora 12, la Cimitirul Pomenirea. Familiile îndoliate și foștii colegi. (19338)

Se împlinesc 3 ani de când ne-a părăsit dragul nostru

ROȚIU DORU.
Vei rămâne veșnic în sufletul și mintea noastră. Dumnezeu să-ți odihnească în pace sufletul. Familia. (19498)

Au trecut 10 ani de dor, jale și durere după unicul nostru fiu

PAPP OCTAVIAN (TAVI).
Părinții cât vor trăi te vor plânge. Parastasul are loc sâmbătă, 6 iulie 2002, la ora 11, la Catedrală. Dormi în pace! (19504)

Un moment de reculegere în amintirea
mr. (rez.) PINTEA IOAN,
care acum 12 ani a plecat dintre noi. Soția. (19506)

Se împlinesc 6 luni de durere, lacrimi și dor, de când a plecat dintre cei dragi,
CHIRILOV ROMULUS,
tată, socru și bunic. Te plângem mereu: CĂLIN, ADRIANA și TALITA. Parastasul va avea loc duminică, 7 iulie, la Cimitirul Pomenirea, ora 18. (19687)

Chiar acum se împlinește un an de despărțire, de când noi venim la casa ta
DAN BALINT,
din pământ zidită/ Și atunci mă uit în depărtări/ Și mă uit în sus, sus de tot/ Și te văd plutind deasupra unui nor/ Ca o floare mare albă,/ Dar acum tu ești țărână/ Și așa va fi mereu/ Pentru că acum tu te-ai dus/ Sus, te-ai înălțat de tot/ Așa cum te înălțai de multe ori. Verișoarele ADRIANA și RAMONA, mătușa DINA și unchiul DOREL STRUNGARU. (19574)

Incredibil cum au trecut doi ani, ce par o veșnicie, de când cea mai bună, iubitoare și adorată

CHILA VIORICA- NINA (TUTOVEANU)
a lăsat un gol și o durere imensă în sufletul unei mame, regrete, speranțe neîmplinite și un dor sfâșietor pentru sora și cumnatul nemângâiați, până în momentul reîntâlnirii. Parastasul sâmbătă, 6 iulie, ora 14, la Cimitirul din NĂDLAC. MARIANA. (19635)

Au trecut doi ani de dor și jale de când boala nemiloasă te-a făcut să închizi ochii pentru totdeauna, buna mea soție
CHILA VIORICA-NINA.
Voi păstra cu drag în memorie pilda vieții ei, iar căldura cu care m-a înconjurat îmi mângâie în continuare sufletul. Dumnezeu să odihnească în pace sufletul tău bun și blând. Parastasul sâmbătă, 6 iulie, ora 14, la Cimitirul din NĂDLAC. Soțul GUSTAV. (19635)

Pios omagiu la comemorarea decesului părinților
AVRAM ELIȚA,
1 an și
AVRAM IOAN,
16 ani. Fiica AVRAM ANA. (19671)

Azi se împlinesc 2 ani de când cel ce ne-a fost soț și tată
ing. HORHART AUREL
nu mai este printre noi. Dumnezeu să-l odihnească în pace. Familia îndoliată. (19673)

Tristă și îndurerată rămâne ziua de 7 iulie, la împlinirea unui an de când ne-a părăsit scumpul și inegalabilul nostru soț, tată, socru și bunic
CHIȘ IOAN
din SOCODOR. Dormi în pace suflet bun. (2667900)

Duminică, 7 iulie, se împlinește 1 an de când a plecat mult prea devreme dintre noi cel mai bun și vesel om,
Dr. IONEL IANCU.
Nu-l vom uita niciodată. Nașii, familia Dr. MÎRZA IOAN. (2670453)

Se împlinesc 6 săptămâni de la decesul soțului meu drag
REICHNBERGER CAROL.
Slujba de pomenire va avea loc duminică, 7 iulie, ora 12, la Biserica Sfânta Maica Domnului din str. M. Eminescu. Soția FLORICA veșnic îndurerată și nemângâiată. (19694)

3 ani de suferință, lacrimi și dor de la despărțirea de cel ce ne-a fost sprijin în încercările și bucuriile vieții,
GHEORGHE ȘTIUBEA.
De când ai plecat viața pentru noi nu a mai fost aceeași. La început am crezut că timpul se va opri în loc, dar nu s-a oprit, merge mai departe. De ce? Pentru a grăbi reîntâlnirea noastră. Te vom iubi mereu. Soția cu copiii și părinții. Recunoștință celor ce îi vor păstra o clipă de aducere aminte. (19706)

Cu durere în suflet anunțăm că duminică, 7 iulie 2002, se împlinește un an de când ne-a părăsit soțul, nepotul, ginerele, cumnatul și unchiul nostru
Dr. IANCU IONEL.
Parastasul și sfințirea crucii vor avea loc duminică, 7 iulie 2002, ora 16, la Cimitirul Eternitatea (UTA). Dumnezeu să te odihnească și să te ocrotească. Soția cu familia. (19728)

SERGIULE,
dragă, se împlinesc 5 ani de dor de când ai plecat de lângă noi. Noi toți, tati, mami, bunica, surorile Simina și Romina te vom iubi mereu, puiule drag. Fie-ți țărâna ușoară. Parastasul de 5 ani va avea loc duminică, 7 iulie, la Mănăstirea HODOȘ-BODROG. (19731)

Destinul a fost crud, despărțirea dureroasă, atunci când în urmă cu 40 zile a plecat dintre noi cea care ne-a fost soție, mamă, soacră și bunică

PINTEA FLOAREA.
Îți vom păstra în suflet chipul tău drag. Parastasul duminică, 7 iulie, ora 12, la Biserica Ortodoxă Șega I. Dumnezeu să-i odihnească în pace sufletul ei bun. În veci nemângâiați, soțul, fiica, nepotul, ginerele, părinții și fratele. (19744)

Anunțăm cu durere în suflet că au trecut 2 ani de când ne-a părăsit iubitul nostru soț, tată, socru, bunic

NAZAR LUDOVIC.
Te vom iubi mereu. Nu te vom uita niciodată. Familia îndoliată. (19757)

Astăzi se împlinește un an de când a încetat din viață iubitul nostru
ȘERBAN IOAN,
care a fost pentru noi un bun soț, tată și bunic, și-l vom purta veșnic în suflet. Mulțumim rudelor de la Bocsig, Șeitin și din Arad, totodată prietenilor și vecinilor care au fost alături de noi. Soția LIVIA și fiii IOAN și OVIDIU ȘERBAN cu familiile. (19760)

S.C. SATLINE S.R.L. TELEFON 251.461, 094/507.211 SHOW ROOM ARAD, Piata Mihai Viteazul - BL. M7 - PARTER

TÂMPLĂRIE DIN ALUMINIU ŞI P.V.C.

Compania de Transport Public Arad

anunţă publicul călător că datorită unor lucrări de reparaţii la calea de rulare

SE ÎNTRERUPE CIRCULAŢIA TRAMVAIELOR

ÎN DATA DE 06 IULIE 2002, pe tronsonul CET- PODGORIA.

- Se suspendă traseele de tramvai: **L15, L16.**
- Pe traseele de tramvai L15b, L16b, LCET, se va circula în program normal până în staţia de tramvai Podgoria - călătorii vor fi preluaţi de autobuzele CTP din staţia de autobuz Podgoria Terasă până în staţia CET.

Transportul călătorilor pe tronsonul PODGORIA-SERE, **va fi asigurat cu autobuze**, care vor circula în programul de mers al tramvaielor: L15, L16 (cap de linie staţia de autobuz Podgoria Terasă).

Vă mulţumim pentru înţelegere. (2733479)

CIAO-CIAO

MARI REDUCERI de PRET

Totul de la **50.000 lei** La **350.000 lei**

ADRESA: BD. REVOLUŢIEI NR. 83
TELEFON 282.230

CIAO-CIAO

PROGRAM LUNI - SÂMBĂTĂ 09,00 - 21,00 DUMINICĂ 09,00 - 13,00

(9877724)

ROMANSTON IMPEX
ARAD str. Maramureş 2 tel/fax: 057.289 116

Vă oferă cu livrare din stoc sau la comandă:
- **placaje din marmură, granit şi travertin**
- **pervaze pentru geamuri din marmură**
- **pulturi de bucătărie din granit sau marmură**
- **blaturi pentru băi din granit sau marmură**
- **scări pentru interior şi exterior din granit**
- **spărtură de marmură** (C.A.)

Bd. Revoluţiei 10 tel. 270.525 **CORAURA** Bd. Revoluţiei 43 tel. 228.684

montaj gratuit !!!

la maşinile de spălat şi aparatele de aer condiţionat

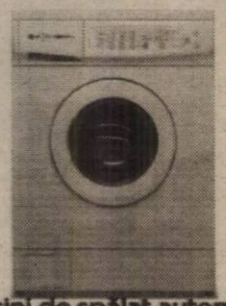

Maşini de spălat automate **ZANUSSI şi Whirlpool** 6.999.000 lei

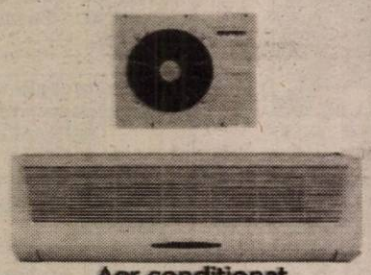

Aer condiţionat

Televizoare color
LG Electronics 5.999.000 lei
PLATINUM 4.999.000 lei

Vânzari în rate cu avans zero!
Transport gratuit până în casa ta! (2366277)

S.C. MANITOBA TEX SRL
confectionere
Angajeaza
Cerinţe: - experienţă maşină Triplock şi Uberdeck
Oferta noastră:
- salar atractiv - ambient plăcut
Informaţii la nr. de telefon 0257-250.505
Vă aşteptăm la sediul firmei pe strada Ursului nr. 21. (2733493)

Fabrica de biciclete FIRST BIKE ISO 9002 Certificat Nr. 782
cu 40 de magazine proprii în ţară
Ofertă promoţională
- peste 25 modele noi de biciclete pentru toate vârstele
- peste 500 de repere la piese de schimb şi accesorii
- cele mai mici preţuri preţuri de producător *ofertă valabilă 30 zile
- garanţie 18 luni

MAI IEFTIN NU GĂSIŢI, VENIŢI şi vă convingeţi!
Acum şi în ARAD!!! (2366320)
str. Revoluţiei, nr.85 (între Teatrul de Stat şi Primărie)

ASTRA VAGOANE ARAD S.A.
TRINITY RAIL GROUP
Angajează

DIRECTOR DE PRODUCŢIE

Condiţii obligatorii:
- **Studii superioare tehnice;**
- **Experienţă în activitatea de producţie de cel puţin 5 ani;**
- **Cunoscător de limba engleză;**
- **Cunoştinţe de operare pe calculator (Word, Excel).**

Cunoaşterea limbii germane constituie un avantaj.

CV-ul şi scrisoarea de intenţie se vor depune la Direcţia Resurse Umane, telefon: 202.125.

(9877721)

S.C. **ARCONSERV S.A.**
Str. Bicaz, nr. 1-5,
Telefon/fax 288.803, 288.725

ÎNCHIRIAZĂ
- spaţii de depozitare
- spaţii de producţie
- spaţii pentru birouri

(2360767)

Spaţiile dispun de toate utilităţile.

PREŢURI NEGOCIABILE

S.C. Gospodărirea Comunală Arad S.A.
cu sediul în Cl. Timişorii nr. 61

prestează următoarele servicii funerare:
- **rezervări de locuri în cimitire;**
- **transportul decedaţilor** de la domiciliu cu carul funebru sau auto;
- **programări înmormântări;**
- **vinde** prin magazinul specializat, **produse şi mărfuri pentru înmormântări;**
- **execută coroane şi jerbe;**
- **eliberează autorizaţii pentru construcţia monumentelor funerare;**

Serviciile prestate sunt de calitate, oportune şi la preţuri accesibile.

Informaţii la magazinul de Pompe funebre, P-ţa UTA, bloc U-6, telefon 272660, la Cimitirul Eternitatea - telefon - 272117 şi Cimitirul Pomenirea - telefon - 281161.

Director General
Coloman Edeleni

(9877722)

BANCA "TRANSILVANIA" S.A.
SUCURSALA ARAD,
Str. Unirii nr. 5-7,
Tel. 057/283.122
DEPOZITE
1 lunã USD
2.25 % P.A.

ADEVĂRUL

Cotidian independent Arad

Anul XIV, nr. 3650

Sâmbătă, 6 iulie 2002 • 12 pagini • 5000 lei • e-mail: adevarul@arad.ro; adv.pub@arad.ro

BRAT Publicaţie auditată în semestrul II 2000 — Tiraj mediu zilnic vândut: 33.205

WEST BANK S.A.
ARAD, B-dul Revoluţiei nr. 88
TELEFON: 284.888; FAX: 285.202
WESTERN UNION TRANSFER DE BANI ®
Cel mai rapid mod de a primi bani din toată lumea

BRAVURILE VICEPRIMARULUI LEVENTE BOGNAR

Mândru de el şi de isprăvile distinsului său avocat, comentatul viceprimar al Aradului, Levente Bognar a ieşit la o întâlnire cu ziariştii de la presa locală pentru a-i înştiinţa că acuzaţiile aduse de organizaţia judeţeană a PRM (fals, uz de fals etc.) au fost infirmate recent de Parchetul Arad. Pe cale de consecinţă, ţifraşul vice n-a falsificat misteriosul testament pe baza căruia soţia domniei sale a fost împroprietărită cu atât de disputatul imobil din piaţa Avram Iancu, în valoare apreciată la fabuloasa sumă de un milion de dolari şi nici măcar nu a manipulat în mod fraudulos, documentul cu pricina. Care va' zică, dânsul ar fi o victimă a calomniosului denunţ, a suferit pe nedrept odioasa însăilare judiciară. În faţa unor ziarişti înduioşaţi până la lacrimi de dramatica încercare juridică la care a fost supus, ţanţoşul viceprimar udemerist a ţinut să precizeze că se va răzbuna nu doar pe infamii săi detractori, dar şi pe ziariştii care l-au calomniat. Dl. viceprimar jubilează şi credeţi-mă, stimaţi simpatizanţi ai domniei sale, este cât se poate de îndreptăţit: familia sa a dobândit o avere considerabilă, onoarea sa a fost reparată de Parchet şi în plus va întoarce procesul în capul prigonitorilor săi. Ce mai! Dl. Bognar, îndeaproape consiliat de avocatul Grigore Doboş, are toate motivele să privească înapoi cu mânie. Partidul România Mare, prin juristul Gheorghe Bozgan, i-a adus acuze grave iar presa cârcotaşă l-a luat în vârful pixului. Prigoana suferită, până mai ieri, pe nedrept, se transformă astăzi în victorie aproape totală. Spunem aproape, fiindcă în încâlcita istorie a dobândirii în proprietate a imobilului susmenţionat a apărut un element nou, de natură să iste mari îndoieli cu privire la autenticitatea testamentului în baza căruia soţia dl. Bognar a fost împroprietărită. Un element nou, de natură să pună cauza într-o lumină cu totul nouă. Astfel, expertiza făcută cu profesionalism de laboratoarele de specialitate ale IGP stabileşte cu precizie că semnătura de pe generosul testament utilizat de avocaţii d-nei Bognar şi semnătura de pe – atenţie! – un act oficial din arhiva primăriei din comuna natală a defunctei proprietare a imobilului şi semnat în anul 1944 nu sunt făcute de aceeiaşi persoană. Cu alte cuvinte, unul dintre acte este fals: ori adeverinţa defunctei proprietare pe nume Weiler Iosefina, ori testamentul atribuit ei. Aici e buba cea mare, cuiul care poate întoarce întregul proces.

ŞTEFAN TABUIA

(Continuare în pagina 5)

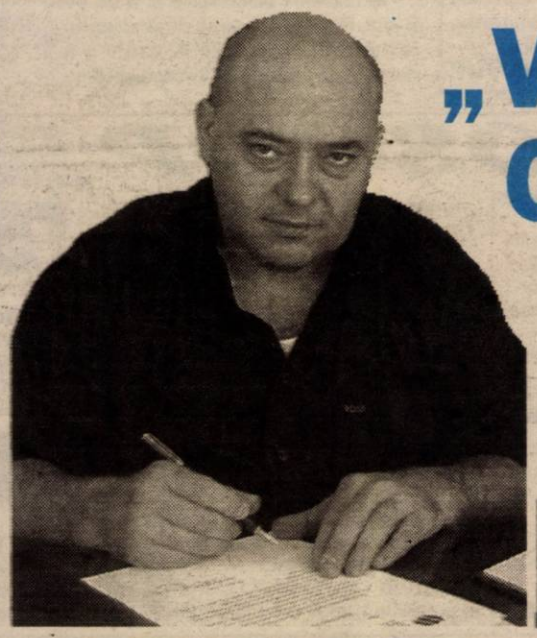

„VĂD" CETATEA CA PE UN UNIC CENTRU UNIVERSITAR

Dialog cu DAN UNGUREANU, prefectul judeţului Arad

Pag. 6

ALPHA BANK S.A.
Arad, Str.Horia nr.2
tel. 252551, fax. 257359
OFERA CERTIFICATE DE DEPOZIT NOMINATIVE FARA COMISION LA CUMPARARE SI RASCUMPARARE
Garantate de Fondul de Garantare a Depozitelor în sistemul bancar în conformitate cu prevederile Legii nr. 88/1997

	Dobânda % p.a.			
	3 luni	6 luni	9 luni	12 luni
LEI	25	25,5	26	26,5
USD	3,05	3,45	3,50	3,55
EURO	4,05	4,45	4,50	4,55

s.c. SERGIU&GIANINA
execută
TÂMPLĂRIE DIN ALUMINIU şi PVC KOMMERLING
Nr. 1 în Europa pt. ferestre şi uşi
◆ geamuri termopane
◆ rolete P.V.C. si aluminiu
◆ jaluzele verticale si orizontale
◆ site speciale insecte
◆ usi pliante PVC
B-dul Revoluţiei nr. 24, (colţ cu Lacului nr. 1)
Telefon/Fax 212.512

PENSIILE PARLAMENTARILOR

Pag. 5

Ieri s-a desfăşurat

FAZA JUDEŢEANĂ A MARŞULUI FACTORILOR POŞTALI

Pag. 3

Virgil Culda - liderul Sindicatului Liber al I.M.A.R.

„MAJORITATEA SOCIETĂŢILOR DIN INDUSTRIA LEMNULUI SUNT ÎN PRAGUL FALIMENTULUI"

Pag. 7

EXERCIŢII DE GÂNDIRE, EXERCIŢII DE MATURITATE

Cu publicistul CRISTIAN TUDOR POPESCU

Pag. 3

VÂND sau ÎNCHIRIEZ | TEREN 7000 m² CU CONSTRUCTII (SPATII DE PRODUCTIE SI DEPOZITE) CU UTILITĂTI
Telefon/Fax: 272.812
Mobil: 091.269.700

CALENDAR

Sâmbătă, 6 iulie

◆ Astăzi, Soarele răsare la ora 5 și 34 de minute și apune la ora 21 și 35 de minute.

◆ Au trecut 186 de zile din acest an. Au mai rămas 179 de zile până în anul 2003.

◆ ***Praznicul zilei:*** ***Biserica ortodoxă:*** Cuv. Sisoe cel Mare; Sf. Mc. Lucia; ***Biserica greco-catolică:*** Cuv. Sisoe cel Mare; Sf. Maria Goretti.

Bine ați venit!

La Arad: Mișcoi Cristian Andrei, Nădaban Victor, Juncan Denis Cristian, Dascălu Roberta Maria, Ciobăniță Sălăjan Simon Petru, Lupei Dacian Cristian, Balog Alexandru.

Au plecat dintre noi!

Balasan Bogdan Ciprian (2002); Baba Livia (1935); Streiberger Elisabeta (1911); Gligor Doda (1959); Christian Aurel Ludovic (1916); Gurălargă Alexandru (1941); Matei Latinca (1952).

METEO

Vremea va fi în general frumoasă și se va încălzi. Cerul va prezenta unele înnourări spre seară, când izolat se vor semnala averse de ploaie și descărcări electrice, mai ales la deal și munte. Vântul va sufla în general slab.

Temp. max.: 28 la 31°C. Temp. min.: 15 la 18°C

Echipa de serviciu

GABRIELA GROZA
secretar de redacție

Bianca Felea, Ioan Leac, Adela Pop, Ramona Vidulescu
tehnoredactare computerizată

Adela Ciolocoi, Aurica Telcian, Dacian Toduță
corectură

„Miss Pecica 2002"

Duminică, 7 iulie a.c., ora 19,00 la Căminul Cultural Pecica va avea loc spectacolul concurs **„MISS PECICA - 2002"**.

Acțiunea este organizată de tineretul filialei PUR Pecica și Asociația Boramis. „Vor fi mai multe ore de adevărată sărbătoare pentru tineret și toți cei care vor participa la acest spectacol concurs, de fapt un început al unor activități pe care pecicanii și le doresc de mai mult timp" - a ținut să ne spună d-l Constantin Stoienoiu, președintele filialei PUR Pecica.

V. FILIP

„ADEVĂRUL" VĂ ASCULTĂ

La telefonul dimineții, 280944, între orele 9,00-12,00

■ Rodica Rusu din Arad întreabă cum se repartizează cheltuielile cu zugrăvitul casei scărilor, după apartamente sau după numărul de persoane.

Cheltuielile cu zugrăvitul casei scărilor nu se repartizează în nici una dintre modalitățile mai sus menționate, ci după cota parte în diviză.

■ Locatarii blocurilor 6 și 8 de pe B-dul Revoluției sunt de-a dreptul revoltați din cauză că la parter s-a deschis un restaurant turcesc care nu și-a făcut sistem de ventilație corespunzător. „Suntem obligați, în plin centrul Aradului să stăm în miros de cărbuni, chebab și mici. Efectiv hainele din dulap ni s-au îmbibat cu acest miros. În urmă cu o săptămână am sesizat toate organele abilitate și nu am primit, încă, nici un răspuns. Trebuie să ne adresăm cumva primului ministru"?, se întreabă oamenii.

Redactor de serviciu, A. B.

ANUNȚ

Unitatea Militară Nr. 01249 Arad organizează concurs pentru încadrarea următoarelor posturi:

◆ consilier juridic debutant - consilier juridic III-1A;
◆ casier II-I;

Data limită pentru înscrierea la concurs și pentru depunerea dosarelor este 22.07.2002.

Concursul se va desfășura pe data de 25.07.2002 orele 10,00, la sediul U.M. 01249 Arad, strada Cetății, Nr. 1-3.

Informații suplimentare la telefon 057/280700, interior 0152 sau 0154.

HOROSCOP

Sâmbătă, 6 iulie 2002

Berbec (21.03-20.04). Trebuie să renunțați măcar o perioadă la satisfacerea anumitor moșturi. Doar perspectivele amoroase sunt promițătoare.

Taur (21.04-20.05). Dacă vreți să faceți o cucerire, această zi este cea mai potrivită pentru că astăzi nimeni nu vă va rezista.

Gemeni (21.05-20.06). La locul de muncă este posibilă izbucnirea unor conflicte între dvs. și subalterni sau șefi.

Rac (21.06.-22.07). Dacă vi se aduc critici în ceea ce privește activitatea desfășurată, ar fi bine să nu ripostați.

Leul (23.07-22.08). Superiorii vă supraveghează îndeaproape cu mare atenție. Dați dovadă de profesionalism și dovediți-vă capacitatea de a vă ridica la înălțimea așteptărilor lor.

Fecioara (23.08-22.09). Aveți parte de multe bucurii în aceste zile. Se citește fericirea pe chipul dvs. și atrageți numeroase simpatii.

Balanța (23.09-22.10). Popularitatea dvs. este în creștere. Dacă vreți să-i antrenați pe cei din jur în proiectele dvs. succesul este garantat.

Scorpion (23.10-21.11). Veți avea de înfruntat o mulțime de obstacole, dar puterea dvs. de discernământ și stăpânirea de sine vă vor ajuta să le depășiți cu bine.

Săgetător (22.11-21.12). Cu ocazia unei întâlniri de afaceri, veți avea posibilitatea de a stabili relații cu persoane din înalta societate.

Capricorn (22.12-19.01). Petreceți-vă sfârșitul de săptămână alături de cei dragi și faceți în așa fel încât să vadă că-i apreciați.

Vărsător (20.01-20.02). Treceți printr-o stare depresivă, deoarece percepeți eronat realitatea. Încercați să nu mai luați lucrurile în tragic.

Peștii (21.02-20.03). La serviciu, acționați cu multă competență profesională și acest lucru este foarte apreciat de colegii dvs.

PREȚUL AURULUI

BANCA NAȚIONALĂ. Pentru gramul de aur de 24 K: prețul cu ridicata - 332.115 lei, iar prețul de achiziție - 298.903 lei. Prețuri înregistrate ieri.

PIAȚA NEAGRĂ. Aur 14 K: cumpărare - 150.000 lei/g, vânzare - 170.000 lei/g. **Aur 18 K:** cumpărare - 180.000 lei/g, vânzare - 200.000 lei/g.

CINEMATOGRAFE

Dacia: Poliția în direct (SUA) 11; 13; 15; 17; 19; 21

Mureșul: Crimă de înaltă trădare (SUA) 10; 12; 14; 16; 18

Arta: Promisiunea (SUA) 16; 18; 20

Sala Mică: Cavalerii Texasului (SUA) 15,30; 18,30

Cursul valutar*

VALORI ÎNREGISTRATE IERI, 5 IULIE 2002

Denumirea valutei	BNR	BCR		BRD		Banca Transilvania		Banca Românească		Bursa neagră	
		C	V	C	V	C	V	C	V	C	V
Euro	32319	32246	33816	32270	32790	31700	32900	31993	32647	32500	32800
Dolar S.U.A.	33218	33100	33350	33070	33420	33000	33400	33040	33375	33000	33300
Forint	129	124	135	127	134	116	133	-	-	132	135

Germanii dotează școala din Ghioroc

În timpul vacanței de vară, La Școala Generală din Ghioroc se lucrează în parteneriat germano - român.

Prin Cercul de prietenie germano - român din Lipova, Organizația THW din landul german Saar va dota școala cu calculatoarele necesare unui Cabinet de informatică.

Tot pe timpul vacanței, declară primarul Mircea Luca, nemții vor transporta în incinta școlii obiecte sanitare, gresie, faianță și toate materialele necesare pentru utilarea unui grup sanitar, astfel încât, de la începutul anului școlar viitor, elevii să beneficieze de un grup sanitar funcțional și modern.

T.M.

UTILITARE

PIEȚE, TÂRGURI

Astăzi este zi de piață la Chișineu Criș, Lipova, Pâncota, Felnac, Grăniceri, Hălmagiu, Moneasa, Pecica, Vărșand, Socodor, Șeitin, Vladimirescu, Zimandu Nou, Covăsânt. Târguri **săptămânale** se desfășoară astăzi la Lipova, Pâncota, Hălmagiu, Moneasa.

FARMACII DE SERVICIU

■ Farmacia **REMEDIUM** Arad, B-dul Revoluției nr. 52-54. Program luni-vineri: 7,30-20,00, sîmbătă 8,00-14,00. Telefon 233195. ■ Farmacia **TEAHAFARM**, Bd-ul Revoluției nr. 65. Program: luni-vineri 8-21, sâmbătă 9-13. Telefon 254.587. ■ Farmacia **SENSI BLU, ARAD I** Bd. Revoluției nr. 43. Program: zilnic 8-22 - inclusiv sâmbătă și duminică. Telefon 254.527 ■ Farmacia **SENSI BLU ARAD II** Bd. Revoluției nr. 93. Program zilnic 8-22 - inclusiv sâmbăta și duminica. Telefon 214.955 ■ Farmacia **OMNIAFARM**, Calea Aurel Vlaicu, Bl. Z28, cu program zilnic de la orele 8,00-22,00. Telefon 271724. ■ Farmacia **LIBRO PHARMA** non stop, Calea Aurel Vlaicu 60-68 (lângă stadionul UTA) telefon 212.992. ■ Farmacia **LARIFARM**, Calea Aurel Vlaicu, la parterul blocului Z 24 are program de lucru zilnic, între orele 7,00 - 23,00, telefon 246622.

URGENȚE STOMATOLOGICE

... asigură Cabinetul din str. Crișan (în spate la Gionelli), program non-stop. Telefon: 253794.

• În zilele de sâmbătă și duminică, urgențe stomatologice asigură și cabinetul din B-dul Revoluției nr. 62, ap. 17, între orele 9,00-19,00. Telefon: 256665. Cabinetul Stomatologic din Calea Victoriei nr. 7 A asigură zilnic urgențe, inclusiv sâmbăta, între orele 10-15. Telefon 095.565.622.

ADMINISTRAȚIA FINANCIARĂ

Administrația Financiară a municipiului Arad: Asistență contribuabili (impozitul pe venitul global) - telefon 280633, 280733, int. 199 între orele 8,00 - 12,00. Informații mai pot fi obținute la adresa de web: www.finantearad.ro

ÎNREGISTRĂRI ÎN CAZ DE DECES

Biroul de Stare Civilă - decese face înregistrări după următorul program: sâmbătă și duminică, între orele 9,00-11,00. Tel. 281850.

TELEFON DE URGENȚĂ LA POLIȚIE: 955

Noile numere de centrală telefonică ale I. J. P. (Inspectoratul Județean de Poliție) Arad: 237.170; 237.803; 237.878; 237.887; 236.858.

ADEVĂRUL
COTIDIAN INDEPENDENT ARAD

Editor: S.C. ADEVĂRUL Arad S.R.L.

COD FISCAL R 1681938 ● COD SICOMEX 19.604 ● CERTIFICAT I 02/1886 / 31 X 1991 ● COD SIRUES 020956601 ● ISSN 1220 - 7489

Redacția și administrația: 2900 Arad, Bd. Revoluției nr. 81. Telefoane: SECRETARIAT - 281802, fax 280655, 280625; ADMINISTRAȚIE - CONTABILITATE - 281797; MICA PUBLICITATE - 210775; MAREA PUBLICITATE - 280904; CLUBUL PRESEI - 280989.

Consiliul de administrație: președinte - **DOREL ZĂVOIANU**, telefon 281802, 280625; vicepreședinte - **MIRCEA DORGOȘAN**, telefon 210776; membri: **DOREL BARBU**, telefon 281797, **NICU COJOCARU**, telefon 280904; **MIRCEA CONTRAȘ**, telefon 280854.

Colegiul de redacție: **MIRCEA CONTRAȘ** (redactor-șef), **MARCEL CANCIU** (șef secție foto), telefon **281701**; **ALEXANDRU CHEBELEU** (șef secție sport), telefon **281701**; **NICU COJOCARU** (șef secție publicitate) telefon/fax: **280904**; **GABRIELA GROZA** (secretar general de redacție), telefon **280854**; **VASILE FILIP** (șef secție cultură-învățământ-tineret), telefon **281855**; **280003**; **IOAN IERCAN** (șef secție politică), telefon **280943**; **DORU SAVA** (șef secție social-economic), telefon **281738**; **ȘTEFAN TABUIA** (șef secție actualități), telefon **281855**; **280003**; **DOREL ZĂVOIANU** (președinte al Consiliului de administrație), telefon **281802, 280625.**

Difuzare - Marketing: MIRCEA ȚÂȘCĂ (șef secție)-telefon 280904

Tiparul executat la S.C. MEDIAGRAF S.A. ARAD, str. Feleacului F.N., telefon 250902, fax 250920

„Adevărul" poate fi citit și pe Internet la adresa http://adevarul.arad.ro

S.C. „Adevărul" SRL nu-și asumă responsabilitatea pentru conținutul articolelor publicate, aceasta revenind în exclusivitate autorilor.

RED CHILLI Atenție arădeni!
S-a deschis magazinul RED CHILI din Arad
zona Podgoria (lângă Miki)
vă oferă cele mai rafinate băuturi la prețuri de producător.

Ieri s-a desfășurat

FAZA JUDEȚEANĂ A MARȘULUI FACTORILOR POȘTALI

Ieri, la Pădurea Ceala s-a desfășurat cea de-a 26-a ediție a concursului Marșul factorilor poștali, etapa județeană. Au participat 25 de poștași, 11 femei și 14 bărbați din întreg județul. La finalul concursului au fost premiați câștigătorii, respectiv Liliana Tălmaciu (OPRM Arad) - locul I, Cornelia Suciu (OPRM Arad) - locul II și Ana Tomescu (OPRM Lipova) - locul III, precum și Dacian Mircea (OPRM Sebiș) - locul I, Pavel Ienășescu (OPRM Lipova) - locul II și Petre Maghiar (OPRM Arad) - locul III. Toți aceștia s-au calificat la faza regională a concursului. S-au mai oferit recompense pentru cei mai tineri și cei mai vârstnici participanți, atât la femei cât și la bărbați.

Premierea a fost făcută de ec. Dan Toldan, directorul Direcției Regionale de Poștă Timișoara, în prezența organizatorilor, respectiv Pavel Răzman, șeful Oficiului Județean de Poștă Arad, a liderului Sindicatului Județean de Poștă, Ioan Bugariu, și a altor invitați de la Direcția Regională de Poștă și a Oficiului Județean de Poștă. Nu în ultimul rând au fost prezenți la competiție sponsorii, fără de al căror ajutor întrecerea nu ar fi fost posibilă. Este vorba de: ABN AMRO Bank Arad, Bancpost Arad, Omniasig Arad, ziarele „Adevărul", „Observator", „Jelen" și „Informația Ineului", SC Lercom SRL Arad, Contor Zener SA Arad, Bendea SRL Arad, Coca Cola Arad, Mc Donald's Arad, Brau Union Arad, Infoton Arad, Termotex SRL Arad, Verbiță SRL Arad, Agromec Arad, Stațiunea cercetări viticole Ghioroc, Manufactura Măgura Sebiș, SC Socad SRL Sebiș, Parohiile - Birchiș, Ostrov, Căpâlnaș, Primăria Birchiș, Cabinet medical Luca Marius, SC Valentin SRL Păuliș, AF. Mozaic Ostrov, Asociația Boramis, Sindicatul de Poștă - Arad, SC Eledina SRL Ineu, Primăria Bârzava, SC Ambracom SRL Birchiș, Grădinița PP 14 Arad.

ANCA B.

Foto: AL. MARIANUȚ

EXERCIȚII DE GÂNDIRE, EXERCIȚII DE MATURITATE

Foto: V. MUSCĂ

Publicistul Cristian Tudor Popescu s-a întâlnit ieri, cu studenți și cadre didactice de la Universitatea „Aurel Vlaicu", remarcând preferința sa pentru acest cadru, comparativ cu acela al Consiliului Județean, unde fusese cu o seară înainte. Conform unei practici îndelung exersate de greci - cea a întrebării și răspunsului - s-a delimitat o arie de interes tematic, încercându-se definiri, clarificări, evaluări necesare. Apreciat pentru atitudinea sa tranșantă, demonstrațiile clar argumentate, invitatul a realizat, în compania celui mai flexibil public, un dialog sincer, deschis, antrenând în exerciții de gândire. Timp de două ore, publicul s-a delectat să vadă realitatea, uitând că în acea sală cei mai mulți au prins numai locuri în picioare, respirând aerul lăsat să intre cu zgârcenie, printr-un singur geam deschis.

INFRACȚIUNI!

A fost introdus în arestul Poliției, **Costuț Sorin** (35 ani), din Beliu, fără ocupație, care a pătruns în grădina lui **Cătană Marcel**, din Șicula, de unde a furat 35 m de furtun. Valoarea acestuia se ridică la 1.900.000 lei. Prejudiciul a fost recuperat în totalitate. ● Tot în arest a ajuns și **Scânteie Ovidiu Rafael** (28 ani), din Vinga, care mai are de executat 2 ani și 6 luni închisoare pentru că a condus pe drumurile publice un autovehicul fără însă a poseda permis de conducere. ● Este cercetat în stare de libertate **Touth Robert Iosif** (22 ani), din Arad, care a furat o bicicletă de pe raza localității Șimand. Prejudiciul, care se ridică la 3 milioane lei, a fost recuperat.

LA „RĂCOARE"...

Prezentam în numărul de ieri al ziarului nostru faptul că polițiștii au prins în flagrant doi hoți, *Magyari Ovidiu Victor* (25 ani) și *Uliță Iulian* (25 ani) care au intrat în casa dr. *Fălcușan Simion Valeriu* de unde au furat un motor electric, o pompă și multe alte bunuri. Cu toate că prejudiciul a fost recuperat, *Magyari O.* și *Uliță I.* vor sta la „răcoare" timp de aproape cinci ani de zile.

ȘI-A ÎNSUȘIT BANII LOCATARILOR...

Polițiștii Serviciului economic au întocmit dosar penal d-nei **Florea Aneta Florentina** (38 ani), din Arad, administrator la Asociația de proprietari a blocului 721 din Arad. În urma verificărilor contabile efectuate s-a stabilit că în perioada 2000-2002, Florea Aneta Florentina și-a însușit din gestiunea asociației și a folosit în interes personal peste 120 milioane lei, săvârșind astfel infracțiunea de gestiune frauduloasă. Florea A. riscă acum până la trei ani închisoare.

S. G.

DETURNARE DE FONDURI ÎN STIL ITALIAN

Comisarii Gărzii Financiare au finalizat, recent, un amplu control la societatea comercială **„Zeus S.R.L."** din Arad. Obiectul de activitate al societății este confecționarea fețelor de încălțăminte în sistem **lohn,** pe baza contractului de lucru încheiat în 1998 cu **S.C. Boemas S.P.A. Italia**, care este beneficiara produsului.

În 1999, la propunerea S.C. Boemos, S.C. Zeus a încheiat un contract cu firma engleză **Bideright Ltd Anglia,** care trebuia să asigure asistență tehnică și să avizeze calitatea produselor. **Cheltuielile suplimentare** ocazionate cu derularea acestui contract urmau să fie **incluse în prețul manoperei pe care producătorul român o facturează firmei italiene.**

Cu toate acestea, pe parcursul a trei ani de zile, **nu există nici un raport al specialiștilor englezi și nici note de constatare semnate de aceștia.** Delia Frandeș, directorul executiv al societății în perioada 1998-2002, spune că, deși în societate au venit diverși reprezentanți străini, aceștia **nu s-au legitimat și nu le cunoaște nici numele și nici munca efectuată.**

Cu toate acestea, serviciile facturate de Bideright Anglia, **în valoare de 17 miliarde de lei**, figurează **pe statul de plată al S.C. Zeus S.R.L.** Suma a fost trecută la capitolul cheltuieli, transformată în valută și trimisă prestatorului englez.

Conducerea S.C. Zeus Arad nu a putut demonstra Gărzii Financiare că Bideright Anglia a prestat servicii **de 17 miliarde de lei,** fapt pentru care suma a fost trecută la capitolul **cheltuieli nedeductibile în mod legal.** Prin urmare, S.C. Zeus va trebui să plătească **impozitul** aferent datorat statului, care este de **1,3 miliarde de lei, majorări de întârziere de 579 de milioane de lei** și **penalități suplimentare de 92 de milioane**.

Se presupune că Bideright Ltd Anglia aparține tot italienilor, care au urmărit ca prin firma românească să-și „manevreze" finanțele, ocolind litera legii. N-au reușit. Garda Financiară constatând deocamdată că italienii au prejudiciat statul român cu două miliarde de lei.

S.AMBRUȘ

Euro 1, la RAR

După cum aflăm de la ing. **Nicolae Aaniței**, directorul Registrului Auto Român (RAR) Arad, deținătorii autovehiculelor Euro 1 trebuie să se prezinte la RAR pentru a se specifica acest lucru în CIV.

„În certificatele de identitate ale vehiculelor este menționată doar categoria Euro 2 și Euro 3. În schimb, Euro 1 nu este prevăzut în CIV. De asemenea, toți cei care au neclarități sau dubii pot veni la noi pentru lămuriri" - spune dl. Aaniței.

Tipul autovehiculului (Euro 1, 2 sau 3) este important pentru deținători deoarece în funcție de acesta se achită taxa (diferențiată) pentru obținerea rovignetelor.

C. T.

Pe șosele...

Este cercetat în stare de libertate, **Ronald Dragoș** (27 ani) din Felnac, care a fost surprins conducând pe drumurile publice un autovehicul neînmatriculat, cu număr fals și fără a poseda permis de conducere. ■ Cu dosar penal s-a ales și **Costea Verginica** (24 ani) din Felnac, care a condus pe drumurile publice un autovehicul neînmatriculat și cu număr fals. ■ Polițiștii i-au depistat conducând sub influența băuturilor alcoolice pe **Leuca Laurențiu** (24 ani) cu auto AR-02-VOX și **Kovacs Aurel** (51 ani) cu auto AR-10-VAR, ambii din Arad.

În drum prin Europa

TREI FRANCEZI AU VIZITAT ZERINDUL

Trei tineri francezi care au hotărât să facă turul Europei, au poposit timp de două zile în localitatea Zerind. Primarul Zoltan Ozsvar precizează că acești tineri au mai vizitat Zerindul în urmă cu patru ani, alături de un grup de francezi care în răstimpul șederii lor în localitate au amenajat locuri de joacă pentru copii.

Francezii pasionați de drumeție fac parte din Asociația de Prietenie cu România din Annecy le Vieux - cu care Zerindul are relații de colaborare din 1990 - și au dorit să revadă acest colț al județului Arad fiindcă aici se simt ca acasă.

Cât timp au fost oaspeți, cei trei francezi au fost cazați, așa cum și-au dorit, în sala de ședințe a Primăriei și au servit mesele la diferite gospodării din localitate, cu ai căror proprietari au abordat diverse subiecte.

T. M.

O studentă din Pâncota - reprezentanta Europei la „Fete d'Excelence" 2002, Geneva

Manuela Paraipan, din Pâncota, studentă în anul al doilea la Facultatea de Științe Politice a Universității de Vest „Vasile Goldiș" Arad, a obținut o bursă de cinci săptămâni la Programul „Fete d'Excelence" 2002, desfășurat la Geneva. Programul este organizat de Consorțiul Internațional pentru Drepturile Omului, iar pentru obținerea bursei de 5500 de dolari, cât costă o lună și o săptămână la Geneva, Manuela Paraipan a trebuit să treacă două teste, de inteligență și de limba engleză, în plus trebuind să compună și un eseu pe tema drepturilor omului. **„Am scris un eseu cu titlul «Implementarea Drepturilor Omului în România - între mit și realitate - abordare politică, socială și economică»**, relatează bursiera, **care a fost foarte apreciat..."**

Conform statisticii transmise de d-na **Wilda Spalding,** președintele Consorțiului Național pentru Drepturile Omului, anul acesta au concurat pentru obținerea acestei burse peste 600 de candidați, din care au fost aleși doar 30. Manuela Paraipan nu este numai singura din România care a câștigat un loc la proiectul de la Geneva, ci și singura din Europa.

Studenta arădeană va avea ocazia să participe, la Geneva, inclusiv la două Sesiuni ale Națiunilor Unite, anume la Subcomisia pentru Promovarea și Protecția Drepturilor Omului și la Comisia care se ocupă de populația indigenă.

Manuela Paraipan a fost felicitată pentru realizarea sa atât de congresmenul american Larry Bowler, un vechi prieten al românilor din Statele Unite, cât și de Hildegard Puwak, ministrul Integrării Europene, cu care studenta a purtat, la București, o discuție de o jumătate de oră. Manuela este puternic susținută și de decanul Facultății de Științe Politice, prof.dr. Ioan Biriș.

EUGENIA BĂRDAȘ

UN MILION DE ROMÂNI MAI PUȚIN...

Recensământul populației și locuințelor desfășurat în luna martie a acestui an relevă un fenomen de dezurbanizare în România, în condițiile în care populația din mediul rural a crescut cu 1,6% față de nivelul înregistrat la recensământul din 1992, atingînd 47,3% din total, a declarat, joi, președintele Institutului Național de Statistică (INS), Aurel Camara.

Populația României a scăzut cu aproximativ un milion de locuitori în ultimii zece ani, pînă la 21,698 milioane de persoane, ceea reprezintă o reducere cu 4,9%.

Camara a explicat că scăderea este, de fapt, de 4,2%, întrucît la acest recensămînt nu au fost înregistrate aproximativ 178.000 de persoane care sînt cetățeni români, dar au plecat din țară pentru perioade mai mari de un an.

În pofida scăderii populației, numărul gospodăriilor a crescut cu 1,4%, pînă la 7,392 milioane, iar numărul locuințelor a înregistrat o creștere cu 5,9%, pînă la 8,11 milioane. De asemenea, mărimea suprafeței locuibile alocate unei persoane s-a majorat cu 23,5%, pînă la 14,2 metri pătrați. Locuințele aparțin, în proporție de 97%, deținătorilor individuali.

UDMR crede că numărul maghiarilor din Arad a scăzut pentru că mulți s-au stabilit în Ungaria

Scăderea numărului etnicilor maghiari din municipiul Arad cu o pătrime are ca principală cauză faptul că mulți dintre aceștia s-au stabilit în Ungaria, unde și-au găsit locuri de muncă și au cumpărat case, a declarat, ieri, președintele filialei municipale a UDMR, Levente Bognar.

Conducerea locală a UDMR s-a arătat îngrijorată de faptul că, potrivit datelor de recensământ anunțate joi, în municipiul Arad numărul etnicilor s-a redus cu 25 la sută, iar în județ maghiarii sînt mai puțini cu 20 de procente față de 1992.

"Au plecat din țară mulți etnici, orașul fiind la graniță cu Ungaria, țară în care au găsit locuri de muncă mai bune", a spus Levente Bognar.

Dincolo de cauzele economice care i-au făcut pe maghiarii din Arad să părăsească țara, UDMR crede că mulți au plecat în Ungaria pentru a fi mai aproape de rudele lor. Totodată, Uniunea pune această scădere și pe seama căsătoriilor mixte, în urma cărora multe femei aparținînd minorității s-au declarat românce, la fel și copiii lor.

Potrivit datelor de recensământ, în județul Arad trăiesc 50.000 de etnici maghiari, față de 61.000 în urmă cu zece ani, ceea ce înseamnă un procent de 10,2 la sută din populație.

BĂRBAT GĂSIT SPÂNZURAT

Ieri seară, în jurul orei 18,30, Ambulanța a fost solicitată să intervină pe strada Minervei nr. 13, la proprietatea lui Gheorghe Danci. Bărbatul, în vârstă de 59 de ani, a fost găsit spânzurat de un pom în grădina casei. Nu există suspiciuni privind cauzele care au dus la decesul lui Gheorghe Danci.

PE „ȘOSEAUA MORȚII" TIR-URI IMPLICATE ÎN GRAVE ACCIDENTE ...

4 iulie a fost o zi nefastă pentru unii participanți la trafic. Din nou s-a dovedit că DN 7 își merită pe deplin porecla de șosea a morții. Ca urmare a celor două accidente petrecute joi pe DN 7, „șoseaua morții" a devenit, după autostrada București-Pitești, drumul cu cel mai mare grad de risc. Clasamentul a fost realizat de Poliția rutieră în baza numărului mare de accidente petrecute în ultimele luni. Joi seara, în apropierea localității **Toc**, pe DN 7, **Zdreila Adrian** (26 ani), din Poiana Mărului, jud. Brașov, se afla la volanul autotirului înmatriculat cu numărul BV 04 GIG și circula din direcția Deva-Arad. Din cauza vitezei excesive a derapat într-o curbă și a intrat în coliziune cu un alt autotir, înmatriculat cu numărul CV 02 KRU, condus de **Both Lajos** (32 ani), din Baraolt, jud. Covasna. Cele două autotiruri erau încărcate, cel din Brașov fiind cu poliester iar autotirul de Covasna cu utilaje agricole. Din cauza dezechilibrului produs de impact și pentru că mașinile erau încărcate cu marfă, autotirul condus de Both Lajos a părăsit în viteză șoseaua și s-a oprit tocmai pe terasamentul căii ferate. Ca urmare a incidentului rutier, cabina autotirului CV 02 KRU s-a făcut zob, șoferul **Both L.** fiind de urgență transportat la spital. Circulația trenurilor pe ruta Arad-Deva a fost întreruptă, pe un sens de mers, timp de 6 ore. Polițiștii arădeni au adus de la Simeria două macarale: una feroviară și una rutieră pentru ca tirul de pe calea ferată să fie dus în prima parcare din apropierea localității Toc, jud. Arad. **Both Lajos** se află la această oră în spital, în afara oricărui pericol.

● Un tir lovește un Audi...

Tot pe DN 7 în afara localității Bârzava, **Cojocaru Ioan** (42 ani), din Ploiești, se afla la volanul

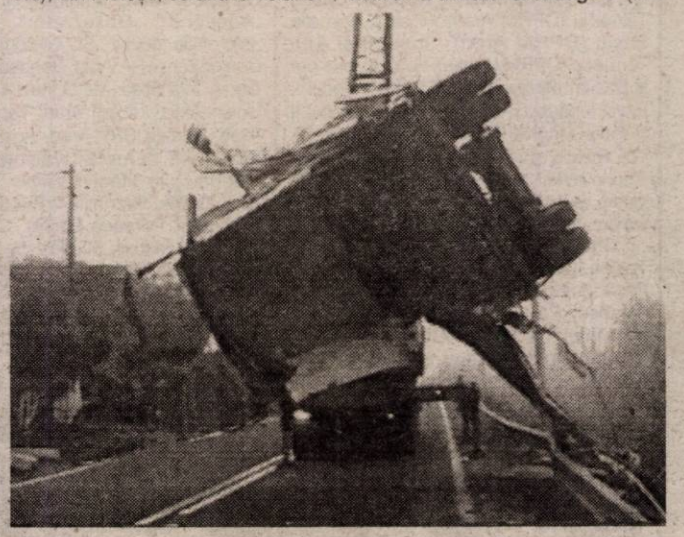

autotirului cu numărul BG-FP-82, pe direcția Deva-Arad, din cauza vitezei neadaptate într-o curbă deosebit de periculoasă și în condiții de carosabil umed, autotirul a trecut pe contrasens, lovind cu roata stânga-față a semiremorcii un autoturism Audi 80, înmatriculat cu numărul SR-AX-341, condus regulamentar din sens opus de către **Deli Andreas** (68 ani), cetățean german. În urma impactului a fost grav accidentat conducătorul autoturismului Audi 80 și **Waldt Katherine** (67 ani), cetățean german, pasageră în autoturism.

● Tractorul a ucis un tânăr

Ziua de 4 iulie s-a încheiat cu un accident mortal la Agrișul Mare. **Bulzan Gheorghe** (32 ani), din localitate se afla la volanul tractorului înmatriculat cu numărul AR 02 DHN, cu remorca AR 80 EMI, din cauza neatenției în conducere tractorul a părăsit partea carosabilă și s-a răsturnat într-un șanț. În urma impactului a fost accidentat mortal **Târnovan Gheorghe Adrian** (23 ani), din localitate, pasager în tractor.

SORIN GHILEA

SÂMBĂTĂ, 6 IULIE 2002

TVR 1
7,00 Vară pentru voi
8,00 Matineu de vacanță
*** Dragă, am micșorat copiii** - s.
8,50 Mamaia copiilor 2002
10,20 Auto club
11,05 Necazuri de pușloiacă - s.
11,55 Festival național „Marin Chisăr"
12,50 Debut 50 plus
13,50 Jurnalul de prânz
14,00 Glume, boacăne, aventuri
15,00 Formula 1 - Marele Premiu al Marii Britanii
16,00 Băiatul care aduce soare - s.
17,00 Ora G... în vacanță
18,00 Teleenciclopedia
19,00 Garantat 100%
20,00 Jurnal. Meteo. Sport
20,35 Curat Caragiale! Parol!
(●) 20,40 Romy și Michele, două tipe păguboase - comedie, SUA, 1997
22,20 O vară... cu cântec
23,50 Jurnalul de noapte
(●) 0,00 Și caii se împușcă, nu-i așa? - dramă, SUA, 1969
2,05 Jurnal * Meteo

TVR 2
7,50 Camera de gardă - rel.
8,10 Arta apărării
8,45 Cartea cu povești - aventuri, SUA, 1994
10,15 Flipper și Lopaka - s.
10,45 Lumea lui Chiț-Chiț
11,30 Piatra magică - s.
12,00 Arca lui Noe
12,30 Cronici votive
13,05 Gândit în România
13,35 Charlot hamal - comed. SUA, 1914
14,10 Planeta singuratică
15,00 Știri
15,05 Bărbați, la cratiță!
16,40 Fețe
16,45 Andromeda - s.
17,25 Viața la 15 ani - s.
18,00 Știri regionale
18,15 Gratzy Informatoru' - revista presei săptămânale
18,20 În prelungiri
19,15 Trasee bănățene
19,30 Noi@tvrtimisoara.ro
20,05 Angelo, îngerul păzitor - f. Italia, 2001, p. a VIII-a
21,45 Bine, dragă! - s.
22,15 D-na Bovary - dramă, Anglia, p. I, 2000
(s) 23,05 Despre viață și sex
23,50 Concert - Company Segundo
(▲) 0,45 Ucigaș sub acoperire - f. rel.
2,30 Primul val - rel.

PRO TV
7,00 Desene animate
9,35 Lupul din campus - s.
10,00 Un altfel de bebeluș - s.
10,30 Promotor
11,00 Raliul Kenyei
* Gillette - lumea sportului
11,30 Prizonier în lumea femeilor - s.
12,00 Provest
12,55 Știrile Pro TV
13,00 Katie Joplin - s.
13,30 Sărbătoarea muzicii
(●) 14,00 Săgeți americane - dramă, SUA, 1985
16,00 Buffy, spaima vampirilor - s.
17,00 Promisiunea - dramă, SUA, 1999
19,00 Știrile Pro TV
* Sport * Vremea
19,40 Sfera - thriller, SF, SUA, 1998
22,30 Ally McBeal - s.
23,30 Clanul Soprano - s.
0,30 Muntele văduvelor - comedie, Irlanda-Marea Britanie, 1994
(●) 2,30 Inelul magic - comedie, SUA, 2000
4,30 Motown Live - legenda - s.

TV ACASĂ
6,45 Prințesa Tenko - s.
7,15 Vei fi a mea, Paloma! - s. rel.
8,15 Povești adevărate - rel.
9,00 la-mă acasă! - rel.
9,30 Îngerașul - s.
11,45 Căsuța poveștilor
12,15 Dragoste și putere - s., rel.
12,45 Petrecerea - rel.
13,45 Micuțele doamne - s.
15,00 Muzica de Acasă
15,30 Din viață - reportaje explozive realizate de Ruxandra Săraru
(●) 16,00 Amor de cățel - s.
17,30 Vei fi a mea, Paloma! - s.
18,30 Betty cea urâtă - s.
19,30 Povești adevărate
20,00 Mariu - s.
20,50 Intrusa - ultimul episod
21,40 Iubire fără de păcat - s.
23,20 Jacke și Grăsanul - s.
0,10 Povești adevărate - rel.
* Vremea de Acasă
0,40 Betty cea urâtă - s. rel.
1,30 Dansează cu mine! - rel.

HBO
6,00 Cinema Cinema Cinema
6,30 Karaoke - dramă, 2000
8,20 Pe platourile de filmare
8,50 Prințul Pacificului - aventuri, Franța, 2000
10,30 Dosarele Y - s.
11,00 Simon Birch - dramă, SUA, 1998
12,55 Ironia soartei - dramă, SUA, 1998
15,05 Îndrăgostiți... ca la 16 ani - dragoste, 2000
16,40 Pe marginea prăpastiei - comedie romantică, 2000
18,15 Dad Savage - dramă, 2000
20,00 Întuneric total - SF, SUA, 2000
21,50 Sfârșitul anilor disco - comedie, 1998
23,40 Insula doctorului Moreau - horror, 1996
1,15 Sex, crime și dans - dramă, 2001
2,50 Chili con carne - comedie, Franța, 1999
4,30 Te doresc - dramă, Anglia, 1998

PRIMA TV
7,00 Luna sălbatică - s., rel.
8,00 Desene animate
10,00 Să fii sănătos!
11,00 Sport Magazin
14,00 Motor
14,30 Exploziv
15,00 Filmul și televiziunea
15,30 Luna sălbatică - s.
16,30 Real TV
17,00 Camera de râs
17,30 MASH - s.
18,00 Focus
19,00 Poliția în acțiune
20,00 Comedy bar
(I) 22,00 Robin Hood - Prințul hoților - aventuri, SUA, 1990
0,00 Camera de râs - rel.
0,30 Film erotic
2,00 Focus

ANTENA 1 – TV ARAD
7,30 Sebiș 2002 - rel.
8,00 Știri TVA - rel.
8,30 Un început nou
9,00 Păstorul cel bun
9,30 Lumea mare a celor mici
10,00 Casa de piatră
10,30 Roata de rezervă
11,00 BIT
11,30 Medicul de gardă - emis. medicală
12,30 Flipper - s.
13,30 Realitățile vieții - s.
14,30 Stargate SG-1 - s.
15,30 Cu capu-n nori - s.
16,00 Povești de alintat copii
17,00 Trăiește-ți vara cu Hi-Q
19,00 Observator
* Sport * Meteo
19,40 Săptămâna financiară
20,00 Forțe de elită - acțiune, SUA, 1998
22,00 Despre noaptea trecută - comedie romantică, 1986
0,30 Stargate SG-1 - s. rel.
(●) 1,30 Familia Howard - dramă, SUA, 1940
3,30 Observator - rel.
4,30 Medicul de gardă - rel.
5,30 Casa de piatră - rel.

TV RCS
9,00 Desene animate
9,30 Știri 1 - rel.
10,00 Tradiții și folclor
10,30 Un munte de curaj - film
12,00 Preciosa - s.
12,45 Videoclipuri
13,00 Știri 2 - rel.
13,30 Jazz la Teatrul Vechi - rel.
15,00 Preciosa - s.
15,45 Videoclipuri
16,00 Kelly - s.
16,45 Videoclipuri
17,00 O altfel de lume
17,30 Știrile RCS
18,00 5 minute de carte
18,05 Mod de viață - divertisment
18,45 Provocările naturii - s.
19,25 Hit Squad - s.
20,00 O vară nebună...
22,00 Știrile RCS 2
22,30 Cameleonul - f.
(▲) 24,00 Erotica

B1 TV
7,00 Fan X
9,00 Vară eternă - s., rel.
10,00 Întâlniri de credință - talk show
11,00 Prințul din Bel Air - s., rel.
12,00 La limită - emis. auto
12,30 Vară eternă - s., rel.
13,30 Familia Simpson - s., rel.
14,00 Departe de casă - dramă, SUA, 1988
15,30 Star Trek - s.
17,00 Enterprise - s., rel.
18,00 Corso
19,00 Familia Simpson - s.
20,00 Știrile naționale
21,00 Legea celebrității
23,30 Știri
1,00 Fox News

TELE 7 ABC
7,35 Știri
7,50 Videoclipuri
11,00 Atelierul lui Newton - rel.
11,30 Documentar
12,30 Cântece populare - rel.
13,30 Melodii, melodii
14,00 Mireasa din tren - f. rel.
15,30 Documentar DW
16,00 Club ABC
17,00 Videoclipuri
18,00 Documentar DW
18,30 Telejurnal
19,00 Documentar DW
19,30 Muzică populară
(●) 20,30 Nevinovații au somn ușor - dramă, SUA, 1995
22,15 Club ABC - rel.
23,10 Documentar DW - rel.
23,35 Știri. Sinteza zilei
23,50 Videoclipuri
1,00 Activ FM

OTV
6,00 Info pescar
7,00 Zori de zi
10,00 24 h
10,15 La hanul lui Nea Mărin
10,45 24 h
11,00 Oglinda poveștilor
11,30 OTV Suceava
12,00 Clubul cascadorilor - rel.
13,00 Oglinzi și labirinturi
14,00 24 de ore
15,00 Abuzurile statului
16,30 Fabricat în România
17,00 24 h - transmisiuni directe
18,00 Condurăteanu întreabă
19,00 24 h
21,00 Dan Diaconescu Direct
21,30 Piersicile lui Florin
23,00 24 h
0,00 Schimbul 3

Redacția Adevărul nu își asumă răspunderea pentru modificările ulterioare intervenite în programele TV

SFIDARE

În mod cert, societatea românească trebuie să facă sacrificii pentru a ieși din criza în care se află. S-a recomandat într acest sens strângerea curelei. Nu mai trebuie să spunem cine a strâns și strânge cureaua. A mai fost unul care zicea la înscăunare că primii care se vor sacrifica pentru neam și țară vor fi politicienii.

Să nu mai vorbim de partidele de stânga, în frunte cu PSD care mereu îi căinează pe săracii țării și, ca să demonstreze cât îi doare pe ei sărăcimea, mai aruncă un oscior la recorelare preț de un sfert de kilogram de carne cu oase. După care se culcă liniștiți, convinși în fariseismul lor zilnic că și-au făcut datoria social-democrată cu prisosință. Inconsecvenți însă prea adeseori, uită sloganе și promisiuni către patrie și-i mai trag un perdaf poporului, ca să se știe cine împarte bogățiile țării. Și atunci, cu nerușinare exemplară, dau drumul la sfidarea națională.

Ultima s-a consumat acum vreo două zile. Mulțumiți de cât s-au spetit pe băncile Parlamentului român, aleșii noștri s-au gândit că ar merita la bătrânețe o răsplată a jertfei patriotice. Și și-au propus - căci doară ei pot să și-o propună oricând și oriunde - o pensie dublă față de cellalți cetățeni ai patriei.

Întâmplător sau nu, cunosc destui parlamentari mai vechi și mai noi. Cu rare excepții, acești parlamentari sunt niște oameni de nimic. Nu-i de mirare că țara merge în ritm de melc cu Reforma - și nu numai. Cu astfel de oameni mă mir că România încă mai supraviețuiește. Avizi de bani și favoruri, analfabeți politic, senili și dospind în propria osânză, leneși și greoi, parlamentarii noștri devin vioi și sprințari când este vorba despre propriile interese. Indemnizații peste indemnizații, favoruri peste favoruri, mașini de lux ultimul răcnet (cele mai multe în Europa pe cap de parlamentar), bani negri folosiți în teritoriu și lista ar mai putea continua.

Și toate astea pentru ce? Pentru jertfa patriotică tradusă prin somn adânc și odihnitor pe băncile Parlamentului român, chiolhane dese prin provincie, excursii gratuite prin țară și străinătate, sinecuri și diverse avantaje generate de funcție, onoruri nemeritate din partea prostimii păcălite prin vorbe mincinoase. Parlamentarul român, dealtfel, se află pe ultimul loc în simpatia populației în absolut toate sondajele. Dar ce-i pasă parlamentarului de sondaje și de simpatia mulțimii? Să-și taie el felia lui din halca națională și după el - potopul.

Nu e nici prima și nu va fi nici ultima sfidare pe care parlamentarul român o servește națiunii. Când este vorba de interesele sale dumnealui are o fantezie debordantă și o nesimțire de neegalat. De vreo câteva ori într-un an, parlamentarul român asudă din greu pentru viitorul său de aur. Ultima transpirație s-a soldat cu dorința mărturisită tranșant de a-și asigura o bătrânețe tihnită și fără griji. Restul națiunii poate crăpa de foame perpetuu și social-democratic.

Mai deunăzi, s-au corelat niște pensii. Cu 30 sau 40 de mii de lei. Comparați această bătaie de joc cu dărnicia politicianului român față de sine.

Nu mi-am propus să discreditez parlamentarul român în ochii lumii, fiindcă eu și alții niciodată nu vom reuși s-o facem așa cum reușesc ei înșiși s-o facă.

I. IERCAN

Pulsul străzii

PENSIILE PARLAMENTARILOR

După cum se știe, parlamentarii români au hotărât că trebuie să își majoreze pensiile și nu oricum, ci cu 100%, adică să le dubleze. Evident, la „pulsul străzii" găsirea unui singur om care să fie de acord cu această dublare este o „misiune imposibilă". (Spunem acest lucru pentru că și în ipoteza că pe stradă am fi întâlnit un parlamentar și l-am fi chestionat, cu certitudine ar fi spus că a votat împotrivă). Totuși, am încercat...

● *Lazăr Viorica - 53 de ani:* „Să le fie rușine! Pentru ceea ce fac acolo nu merită nici măcar 20%".

● *Doi pensionari: „Parlamentul, cel mai mare dușman al României!":* Când i-am abordat, cei doi pensionari (singura identitate pe care și-au declarat-o) din imagine, discutau aprins. Când i-am întrebat ce părere au despre pensiile parlamentarilor, primul ne-a spus: „Tocmai despre asta discutam. Asemenea gânduri inumane nu am mai întâlnit! Oamenii mor de foame și ei se gândesc numai la ei, cum să se îmbogățească". Celălalt, care tousi ne-a spus că îl cheamă Ion, a continuat: **„Cea mai mare parte din parlament, inclusiv conducerea țării, este cel mai mare dușman al României. Ne-am lămurit deja, nu mai trebuie să cercetăm, să verificăm".**

● *Marian Savu:* „Am 76 de ani. Am muncit 45 de ani la Uzina de Vagoane și am două milioane pensie. Nu am ce face, mă mulțumesc și cu atâta, dar nu mă mai duc la vot niciodată, pentru că nu mai am încredere în nimeni. Este păcat să mai votăm niște „talente" care se gândesc numai la buzunarul lor".

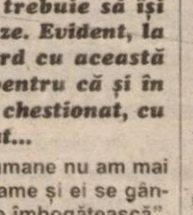

● *Chirian Petru - veteran de război:* „Cu o mână ne dau și cu două ne iau. Ei câștigă zeci de milioane și poporul moare de foame."

● *Radin Dușan (pensionar, fost stoper al UTA-ei)* „Fiecare face pentru el. Populația moare de foame și ei vor pensii duble."

● *Jivan Maria - 82 de ani:* „Is oameni cu școală, inteligenți. Nu zic, să nu le dea mai mult da' nici pe noi să nu ne lase prea jos. Să ne dea și nouă o pensie ca să putem trăi omenește. Nu contează că au ei mai mult, da' să avem și noi, să putem trăi".

SIMION TODOCA
Foto: ȘTEFAN MATYAȘ

Depunând două inițiative legislative

DEPUTATUL MIHAELA MÂNDREA LUPTĂ ÎMPOTRIVA CORUPȚIEI ȘI A PORNOGRAFIEI PEDOFILE

Deputatul umanist Mihaela Mândrea Muraru a elaborat și înregistrat de curând două propuneri legislative, dintre care una este menită să apere dreptul cetățeanului la un proces echitabil și la reparații în cazul în care este victima unei erori judiciare, iar cealaltă este destinată să rezolve - punctual - problema tot mai gravă a exploziei de materiale pornografice cu minori pe Internet.

Prima dintre cele două inițiative legislative - intitulată *propunere legislativă pentru modificarea și completarea Legii nr. 92/1992 privind organizarea judecătorească* - a fost determinată, pe de o parte, de necesitatea combaterii corupției care afectează organele autorității de stat din România, iar - pe de altă parte - de numărul fără precedent de cazuri de corupție în rândul judecătorilor, care au fost instrumentate de Poliție și Ministerul Public în ultimii doi ani.

În ceea ce privește cea de-a doua inițiativă legislativă, intitulată *propunere legislativă pentru prevenirea și sancționarea pornografiei pedofile săvârșită prin intermediul rețelelor informatice*, aceasta a fost întocmită de deputatul Mihaela Mândrea deoarece consideră că proiectul de Lege inițiat de Guvern și înregistrat la Camera Deputaților (în privința prevenirii și combaterii pornografiei), **„nu acoperă încălcarea legii prin producerea de materiale de pornografie pedofilă, în vederea răspândirii lor".**

A. OLTEANU

BRAVURILE VICEPRIMARULUI LEVENTE BOGNAR

(Urmare din pagina 1)

Pentru că, din câte știm noi despre legile statului român, împroprietărirea unei persoane pe baza unui document dovedit fals poate fi infirmată. Deci, teoretic, doamna Bognar încă mai poate pierde faimosul imobil dacă statul român își va apăra cu tenacitate proprietatea. Interpelat pe acest segment al afacerii, dl. Bognar și-a axat apărarea pe două elemente suficient de șubrede, pentru a-i lăsa somnul legănat de amăgitoare visuri. Dar ce spune dl. Bognar, sub supravegherea atentă a vivacelui său apărător? Apoi, zice că în cauză este vorba despre două expertize: cea a IGP care spune, e adevărat pe ocolite, că testamentul n-a fost semnat de fosta proprietară, deci e suspect de fals și prima expertiză efectuată de Parchet, la Timișoara și București și în care rezultatul ar fi fost în favoarea sa. Inexact, d-le Bognar; e pentru că numai la expertiza IGP a fost comparată semnătura defunctei proprietare cu cea de pe testamentul cu pricina. Parchetul a expertizat scrisul d-lui Bognar cu testamentul și, normal a ieșit rezultatul așteptat: dl. Bognar n-a falsificat testamentul! Numai cei de la PRM au putut crede o asemenea naivitate din partea viceprimarului Bognar.

În cazul de față, însă, greutate probatorie nu poate avea decât expertiza IGP care spune, cu alte cuvinte - e adevărat, că ori testamentul este fals, ori actul (o adeverință de naționalitate) descoperit în arhiva comunală. Sigur că abilul avocat Grig a folosit ocazia pentru a trage focul sub oala clientului său, susținând că, de fapt, semnătura de pe adeverința din 1944 ar fi falsă și nu cea de pe testament. Susținând asemenea variantă, avocatul dorește să semene îndoiala cu privire la credibilitatea autenticității primului document. Fiindcă, acceptarea ca fiind falsă semnătura de pe testament ar putea duce în final la pierderea imobilului de către familia Bognar.

Pentru ca să se poată întâmpla acest lucru, statul român, care a fost proprietarul imobilului trebuie să deschidă un nou proces bazat pe concluziile expertizei făcute de IGP. Un proces, care, în opinia mea are șanse de succes. Totul este ca statul să-și apere interesele legale, reactivând cauza prea repede tranșată prin scoaterea d-lui Bognar de sub inculpare.

Întrebarea care se pune: va face statul nostru de drept ceea ce are datoria să facă? Adică să se lupte în justiție pentru reîntregirea proprietății vremelnic pierdute? Pentru a răspunde la această întrebare, să facem o cuvenită precizare: în cazul de față statul român este reprezentat de Primăria Arad, Consiliul Local și Recons. Va deschide Primăria proces împotriva soției vicepreședintelui său Levente Bognar? Răspunsul la această întrebare ne va ajuta să înțelegem mai bine ce fel de democrație și ce fel de stat de drept dăinuie pe malurile... Mureșului.

Politica la țară

NU POT FI DE ACORD CU IMPOZITUL AGRICOL!

Victor Melian, 61 ani, agricultor, Măderat

– Urmăriți politica?
– Da.
– La televizor, în ziare?
– La televizor și în ziar. Citesc „Adevărul" Arad.
– Ce părere aveți despre politica românească?
– Este îndreptată pe o cale bună.
– Vă referiți la politica externă sau internă?
– Și la una și la alta.
– Ce e bine în politica externă?
– Avem relații cu toate țările, chiar și cu Asia și cu China și cu Rusia, cu America. Deja țara noastră are o poziție foarte favorabilă, chiar și cu Africa avem relații.
– Și pe vremea lui Ceaușescu am avut relații.
– Nu a fost așa. S-a dus el, numai el. Acuma merge mai multă lume.
– Care lume?
– Merg mulți români la lucru în Italia. Un sfert din Maramureș e în Italia, dar și în Grecia, Spania.
– Cum merge spre bine politica internă?
– Merge spre bine pentru că nu s-a pus impozit în agricultură.
– Asta ar mai lipsi în agricultură!
– Da, lumea e săracă la sate.
– Dar s-a zis că se va pune impozit agricol.
– Dacă se pune, or vedea ei roadele. Nu pot fi de acord cu impozitul agricol, pentru că lucrurile merg prost în agricultură.
– Și ce mai este bine în politica internă?
– Omul are dreptul la cuvânt. Pe vremea lui Ceaușescu dacă ai spus un cuvânt care nu trebuia spus, mergeai la pușcărie.
– Despre nivelul de trai ce spuneți?
– Pentru cei la care le place lucrul, nivelul e bun și pentru cei la care nu le place lucrul e rău de tot.
– Ce ziceți de scumpirile de motorină și benzină?
– Nu mă amestec, pentru că dacă crește dolarul trebuie să crească și benzina.
– Aveți mașină sau tractor?
– Nu. Și dacă aș avea n-aș zice nimic.
– Ați auzit cum se ceartă liberalii?
– Am auzit. Aș zice că d-l Stoica să aibă răbdare, că țara nu-l acuză pe el fiindcă vreo doi, trei din partid nu-s de acord cu el. Eu sunt de acord cu ce spune Stoica.
– Aci, la Măderat, se face politică?
– Aici nu-s partide și atunci cum să faci politică?
– Dvs. nu sunteți membru de partid?
– Nu și nici n-o să mă înscriu. N-am fost nici pe vremea lui Ceaușescu.

I. IERCAN

Studenții țărăniști au învățat descentralizare la Budapesta

Zilele trecute s-a desfășurat, la Budapesta, un seminar organizat de Fundația „Robert Schuman" cu tema: „Comunitățile locale într-un stat de drept democratic". La acest seminar au participat tineri reprezentanți ai partidelor din sud-estul Europei afiliate la doctrina creștin-democrată. Din partea TUNȚCD Arad a fost prezent la lucrări Marius Diaconu. Principalele subiecte discutate s-au axat pe organizarea teritorială într-un stat, dându-se ca exemple de organizare Germania, Belgia și Franța; dreptul și competențele colectivității locale; cooperări transfrontaliere (Germania-Franța) și statutul aleșilor locali.

D.A.

„VĂD" CETATEA CA PE UN UNIC CENTRU UNIVERSITAR

Dialog cu DAN UNGUREANU, prefectul județului Arad

Faptul că Cetatea Aradului va trece, în curând, de sub patronajul lui Ares sub egida Minervei, interesează - presupunem - pe toți arădenii. Cum prefectul județului a susținut această idee încă de la instalarea în funcție, am purtat următorul dialog:

- Cât credeți că va dura până Cetatea Aradului va intra în circuitul civil?

- Marchez bucuria întoarcerii, să spun așa, a Cetății la comunitate. Timpii aș dori să fie cât mai scurți, pentru ca aceasta să beneficieze de Cetate, dar în mod real, trebuie să ne gândim, că o structură complexă, cum este Batalionul 191, trebuie mutat. Trebuie găsite locația și fondurile necesare și începute lucrările de amenajare. Tehnica militară va fi mutată, la fel depozitele cu muniții etc. După aceea, elementul uman. M-aș bucura ca locația să răspundă interesului social al familiilor de militari, să fie tot în Arad.

- V-ați gândit la vreun loc anume?

- Posibil, cazarma din Gai sau, de ce nu?, să ne gândim chiar la construirea uneia noi. Bineînțeles, în condițiile actuale de austeritate ar fi mai greu, dar nu-i exclus. M-aș bucura dacă s-ar hotărî, în Consiliul Suprem de Apărare a Țării, să se aleagă o locație în municipiul Arad, ușurând astfel viața cadrelor militare, știut fiind că, mereu am stăruit ca oamenii să-și poată cumpăra apartamentele în care locuiesc.

- Cât credeți că va costa această „trecere" a Cetății în circuitul civil?

- Costurile nu le pot evalua, dar principiul trebuie să fie un parteneriat al suportării costurilor și de către bugetul municipiului, și de către structuri neguvernamentale și alte persoane dispuse să contribuie la realizarea acestui proiect ambițios și, bineînțeles, fonduri guvernamentale, fonduri țintă (și nu generale), care să ajute anumite proiecte speciale. Cred că la nivelul Aradului există acele structuri ce investesc pentru desăvârșirea scopului Cetății. Mă gândesc la Universități. Având două universități, una de stat și alta particulară, se atrag atât fonduri de la stat, cât și fonduri private.

- Cum „vedeți" Cetatea, după ce armata va fi mutată de acolo și va deveni obiectiv civil?

- Văd Cetatea ca pe un unic centru universitar. Mă gândesc că în Cetatea Aradului se pot constitui acele structuri universitare, europene, de care noi avem nevoie, prin contribuția celor două universități arădene. Mai mult, cred că întreaga structură a învățământului arădean se poate regăsi în Cetate, gimnazii, colegii etc. Cetatea poate găzdui olimpiade, concursuri locale, naționale chiar. Ne-am putea gândi chiar la un muzeu al satului, un centru multicultural și multietnic, se pot amplasa acolo monumente, se pot ridica scene pentru spectacole, înființa muzee...

- Cât a cântărit vizita premierului Adrian Năstase la Arad în luarea deciziei finale de a trece Cetatea în circuitul civil?

- Un rol determinant. Domnia Sa a rezolvat, în mod operativ, această problemă, transmițându-i d-lui general de armată, consilier de stat, Dumitru Cioflină, misiunea de a veni să examineze aici, ca expert, această posibilitate. Este meritul Consiliului Județean, prin președintele Caius Parpală, al celui Local, prin dl primar

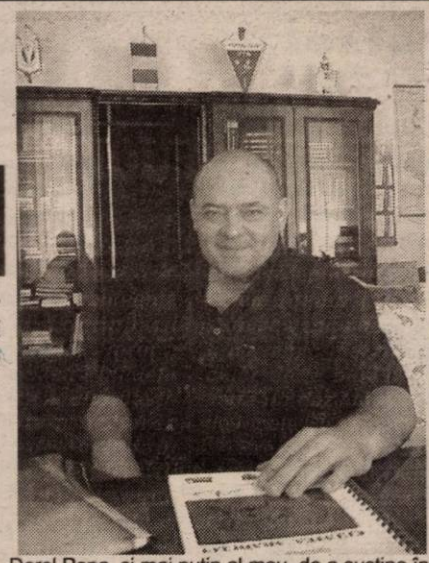

Dorel Popa, și mai puțin al meu, de a susține în discuțiile cu prim-ministrul solicitarea de trecere a Cetății în circuitul civil. Vă garantez că aceste discuții au avut loc, le-am susținut toți trei așa cum ne și stă bine celor care conducem, în această perioadă, comunitatea arădeană. Vă asigur că a fost unanimitate în atingerea acestui scop și cred că numai așa prim-ministrul a înțeles ce-i trebuie Aradului și ne-a făcut această bucurie. Și nu numai nouă, ci și celor care au inițiat aceste demersuri.

- Plănuiți vreo întâlnire a tuturor celor care ar putea să contribuie la transformarea Cetății?

- Ideea dvs. mi se pare foarte bună. Voi avea această inițiativă deîndată ce transmiterea cetății către comunitate se va consfinți printr-un document cu putere de lege. Bineînțeles, Consiliul Local va gestiona problema Cetății și, aș dori, să fie pregătit să o facă foarte bine. Mie îmi revine doar rolul de a-i pregăti. Opțiunea le aparține, iar dacă greșesc, le voi atrage atenția, așa cum voi saluta orice inițiativă bună.

Discuție consemnată de
EUGENIA BĂRDAȘ
Foto: V. MUSCA

AMATORISMUL NU POATE SĂ ADUCĂ PERFORMANȚA

Dinspre agricultură vin, de regulă, vești proaste. Și văicăreli, cât cuprinde țara. Nu sunt bani, nu e cu ce lucra pământul, nu mai sunt funcționabile sistemele de irigații, iar unde sunt, oamenii n-au cu ce plăti, ciclul agricol se încheie cu pierderi, statul nu subvenționează producătorii etc.

Într-adevăr, probleme multe, nu de azi de ieri, și aproape imposibil de rezolvat. Numai că în '90, când s-au jefuit ceapeurile și când fiecare își revendica pământul, ca să-l lucreze pe cont propriu, așa cum l-au lucrat moșii și strămoșii, nimeni nu și-a făcut probleme. Nimeni nu s-a întrebat cu ce va lucra pământul și dacă poate să-l lucreze. Nu mai vorbesc de faptul că nici un proprietar nu și-a pus problema dacă știe să lucreze pământul, dacă știe să facă agricultură, să pună sămânța sub brazdă la adâncimea optimă, să aplice tratamentele cuvenite, cerute de tehnologie. Vorbind de tehnologie, de tratamente vorbim parcă despre o altă agricultură, nu?, nicidecum despre agricultura pseudoțăranilor de pe cuprinsul României - fiindcă noțiunea de țăran și-a pierdut conținutul și conotațiile pe care le avea ieri, să fim bine înțeleși.

Accente

Cu totul altfel ar fi stat astăzi agricultura noastră dacă se păstra patrimoniul ceapeurilor și dacă oamenii, proprietarii de pământ s-ar fi asociat în jurul acestui patrimoniu, care oricum era tot al lor. Dar nu, s-a demolat totul, cărămidă cu cărămidă și scândură de scândură, iar rezultatele acestui jaf se văd și se simt dureros. Și, de parcă n-ar fi fost suficientă eroarea asta, a fost lichidată, practic, toată clasa de specialiști pe care agricultura îi avusese până atunci - agronomi, zootehniști, medici veterinari, lucrând de acum fiecare după ureche, cam cum ținea minte că lucra moșu' lui.

Pe scurt, agricultura de astăzi este mai curând o activitate întâmplătoare, decât una metodică. De aici, firește, lipsa performanțelor. Nu întâmplător guvernul Năstase a recurs la Legea exploatațiilor agricole și la alte legi sau măsuri cu scop, coercitiv la urma urmei, de a-i stimula pe agricultori să se asocieze. Aceasta este calea, așa e în toată lumea, fiindcă doar așa poate rezista agricultorul în fața concurenței, dar și a greutăților de tot felul.

Sunt fie tâmpiți, fie ipocriți cei care vorbesc că Năstase și guvernul său au demarat o nouă colectivizare. Nu e așa. Ceea ce se încearcă este reorganizarea agriculturii, readucerea acesteia în situația de a fi performantă. Nu vom putea intra în Uniunea Europeană cu modul primitiv de a semăna grâul cu mâna și cu agricultori bătrâni sau nepricepuți, care lucrează când și cum pot o jumătate de hectar sau un hectar. Și apoi, ce semnal ne dă faptul că vin italienii, străinii în general, și cumpără pământ cu sutele de hectare? V-ați întrebat ce trebuie să înțelegem fie și numai din acest transfer de proprietate? Dacă nu, e bine să zăbovim puțin și să chibzuim.

TRISTAN MIHUȚA

La S.C. Carin Nădlac

50 DE MUNCITORI PICHETEAZĂ CURTEA SOCIETĂȚII DE PRELUCRARE A CÂNEPEI!

În ultimele zile, aproximativ 50 de muncitori au cerut reprezentantului societății S.C. CARIN - filiala Nădlac, renegocierea salariului. Au primit, în schimb, după spusele lor, cuvinte jignitoare și amenințări din partea reprezentantului acestei societăți - Plastin Ioan. De joi, toți muncitorii au fost anunțați că sunt concediați, cu contractul de muncă desfăcut cu litera „i"...

Dorind să-l abordăm pe reprezentantul german al fabricii de prelucrare a cânepei, Plaștin Ioan, ne-a spus: „Dacă vreți informații, mergeți și căutați-l pe neamț în Germania, pe Martin Schilu că el a cumpărat unitatea asta!" Muncitorii spun că: „Vina lor e că n-au sindicat. Avem două milioane de lei pe lună și am negociat cu 500 mii lei mai mult. După câteva zile însă, șeful nu a mai acceptat această majorare. Când era căldură am primit un litru jumate de apă minerală la doi oameni. Duș avem unul singur la 60 de oameni. Apă potabilă nu este; trebuie să ne aducem cu sticla din alte locuri. În condițiile în care lucrăm ultima dată nu am luat nici cei 2.060.000 pe care trebuia să îi primim. Pentru că ne cerem drepturile suntem dați afară"... Angajații vor continua protestele până la rezolvarea situației.

G.B.

ZIUA JUSTIȚIEI

În prima duminică din luna iulie a fiecărui an sărbătorim „Ziua Justiției", sărbătoare devenită tradițională pentru toți cei care își desfășoară activitatea în slujba Legii și a Dreptății.

Cu acest prilej, magistrații judecători și procurori de la Tribunalul Arad și Judecătoriile - Arad, Lipova, Ineu, Chișineu-Criș și Gurahonț, respectiv parchetele de pe lângă aceste instanțe, constată cu justificată satisfacție realizarea unor indicatori de performanță profesională, care plasează justiția arădeană pe un loc fruntaș în raza Curții de Apel Timișoara, respectiv a Parchetului de pe lângă Curtea de Apel Timișoara.

În acest an se finalizează lucrarea, amplă, de consolidare, renovare și modernizare a Palatului de Justiție din Arad, prin care s-au creat condiții deosebite pentru toți participanții la înfăptuirea actului de justiție, în general, precum și pentru persoanele ori instituțiile ce se adresează instanțelor ori parchetelor, în special.

Tot pentru îmbunătățirea calității actului de justiție și alinierea acestuia la standardele europene, Asociația județeană a Magistraților din Arad a realizat contacte cu organizații similare din alte țări, inclusiv schimburi de experiență ce au avut ca efect lărgirea orizontului magistraților în îndeplinirea atribuțiilor profesionale.

Și în viitor, judecătorii și procurorii își vor exercita funcțiile cu obiectivitate și imparțialitate, având unic temei legea și principiile generale ale dreptului, fără a da curs presiunilor și influențelor exterioare.

Cu prilejul „Zilei Justiției", Asociația județeană a Magistraților din Arad urează tuturor multă sănătate și succes în întreaga activitate!

Asociația Județeană a Magistraților Arad

Consiliul Județean a alocat peste 100 de milioane de lei activităților culturale și sportive

În ultima ședință a comisiei de cultură și sport a Consiliului Județean, pentru diferite activități sportive sau culturale au fost alocate peste 100 de milioane de lei. Astfel, „Târgul de Fete de pe Muntele Găina", cel mai important eveniment din această perioadă, care va avea loc în 20 și 21 iulie, a primit din partea CJA 25 de milioane de lei, aceeași sumă fiind atribuită și Campionatului Balcanic de motociclism, ce va avea loc, începând de mâine, la Arad. Pentru manifestările organizate sub genericul „Zilele Culturii Sârbe - Arad 2002" au fost alocate 15 milioane de lei, la fel și pentru „Praznicul de Pită Nouă" de la Beliu.

De asemenea, Colegiul „Moise Nicoară" a primit 10 milioane de lei pentru deplasarea absolventei Angela Morar la Congresul Liderilor Globali de la Maine - SUA, eveniment organizat de Congresul SUA.. În fine, pentru „Întâlnirea cu Cristian Tudor Popescu - Nobelul Românesc", care a avut loc în 4 iulie, CJA a acordat un sprijin financiar Centrului Cultural în valoare de 7,5 milioane de lei.

COSMIN MIHUȚA

Pentru că a vândut produse de calitate inferioară

S.C. LEONARDO A FOST SANCȚIONATĂ DE O.J.P.C.

O.J.P.C. (Oficiul Județean pentru Protecția Consumatorului) a finalizat o acțiune de verificare a prevederilor legale privind modul de comercializare a ciorapilor de damă. Inspectorii O.J.P.C. au verificat 23 de agenți economici care pun în vânzare acest produs.

Au fost constatate o mulțime de nereguli. Elementele de identificare și caracterizare (finețe, mărime, culoare, model) lipseau sau nu erau înscrise în limba română la ciorapii de damă, comercializați de S.C. Adesco București și S.C. Mondex Sibiu.

La S.C. Leonardo S.R.L. se vindeau ciorapi de damă marca Gatta de pe care lipseau elementele de identificare ale producătorului și/sau importatorului.

Ciorapii pentru femei marca Pompeea, comercializați de A.F. Maggie Arad, erau importați din Italia cu parametrii de calitate neconform cu caracteristicile calitative prescrise sau decolorate.

Pentru deficiențele constatate au fost oprite temporar de la comercializare produse în valoare de 39,2 milioane lei. Au fost scoase definitiv din vânzare produse în valoare de 3,4 milioane lei. **Gheorghe Iancu** - inspector șef în cadrul O.J.P.C. ne informează că au fost aplicate sancțiuni contravenționale însumând peste 21 milioane lei.

NADIA BODRAN

Caius Parpală răspunde atacurilor

ȘEFUL DE CABINET AL PREFECTULUI A ÎNCEPUT UN NOU RĂZBOI CU CJA

Disputa dintre conducerea Consiliului Județean și Dumitru Nica, șeful de cabinet al prefectului Dan Ungureanu, nu mai este o noutate pentru nimeni. Nu de puține ori, cele două părți s-au atacat reciproc, atât în întâlnirile de lucru, cât mai ales în presă. Ieri, acest conflict a fost reaprins, de această dată de Dumitru Nica, șeful de cabinet al prefectului atacând Consiliul Județean, în special pe vicepreședintele Gheorghe Falcă, printr-un comunicat de presă. *„Din presă am aflat că s-au cerut sume mari și că o anumită persoană s-a deplasat la București de unde s-a întors cu sacul plin de promisiuni care la rândul lor au fost ... promise utilizatorilor. Nimic neobișnuit în aceasta. Doar că cel care s-a prezentat la minister pentru a rezolva suplimentările este cunoscut pentru resentimentele sale față de guvern, ceea ce poate doar să încurce lucrurile în această privință. Este de presupus că sumele promise (ne referim la cele din fondul special al drumurilor) vor fi aprobate, intervențiile fiind făcute și pe altă filieră pentru aceasta. Ele s-au făcut însă pentru a suplimenta sumele în vederea continuării lucrărilor pe drumul spre Peregu Mare, dar persoana noastră influentă s-a grăbit să le dea o altă destinație, fără a aștepta aprobarea Consiliului Județean, de fapt ignorând dreptul autorității județene, al cărei vicepreședinte este, de a hotărî acest lucru“*, **se spune în comunicatul semnat de Dumitru Nica, acesta făcând referire la deplasarea lui Gheorghe Falcă la București, în urmă cu o săptămână, unde a prezentat solicitarea CJA pentru suma de 7,5 miliarde de lei, din fondul special de drumuri. De asemenea, șeful de cabinet al prefectului critică stațiile de dezinfecție din vămi, care** *„continuă să strice imaginea României“*.

Toate aceste acuze nu puteau rămâne fără un răspuns din partea CJA, răspuns care a venit chiar din partea președintelui Caius Parpală, în cadrul unei conferințe de presă. *„Fără discuție, personajul din acest comunicat este Gheorghe Falcă. Termenul de filieră pe care îl folosește Dumitru Nica îmi amintește de mafie. Ar trebui să înțeleagă, odată, că Prefectura, Consiliul Județean și Primăria trebuie să acționeze împreună pentru binele Aradului, nu pe filiere. Altfel, sumele venite de la București nu vor fi cu nimic mai mari, pentru că nici celor de la minister nu le place să vadă un dezacord între administrațiile locale“*, **a spus Caius Parpală.**

Președintele CJA a ținut să-i reamintească lui Dumitru Nica faptul că pe vremea când era director al CJA, acesta din urmă nu a reușit să facă, în patru ani, decât doi kilometri de drum la Peregu Mare. *„Noi în doi ani am făcut cinci kilometri. Discuția cu ministrul Mitrea nu a fost pentru Peregu Mare, pentru că, deja, în acest an le-am dat 5 miliarde de lei. Oricum, un lucru e clar: n-o să-l consultăm niciodată pe domnul Nica pe ce drumuri să dăm banii“*, **a spus Parpală, care s-a arătat nedumerit că șeful de cabinet al prefectului, funcționar public, critică activitatea Guvernului.** *„Punctele de dezinfecție funcționează datorită unei Hotărâri de Guvern. Domnul Nica își permite să critice Ministerul Agriculturii, pe dl. Sârbu, poate chiar pe dl. Adrian Năstase“*, **a încheiat președintele CJA.**

COSMIN MIHUȚA

Până la sfârșitul anului

ÎN CHIȘINEU-CRIȘ SE VOR CREA ÎNCĂ 500 DE LOCURI DE MUNCĂ

Președintele Consiliului Județean Arad, Caius Parpală, împreună cu o delegație japoneză, a vizitat, în urmă cu câteva zile, Parcul industrial al orașului Chișineu Criș, mai precis fabrica ALKOA-FUJIKURA. Președintele CJA s-a declarat încântat de cele văzute la Chișineu Criș, afirmând că, până la sfârșitul anului, numărul celor care lucrează la ALKOA-FUJIKURA se va dubla, urmând să ajungă la 1000 de angajați.

Din păcate, intenția celor de la ALKOA-FUJIKURA de a construi încă o fabrică în județul Arad s-a lovit de lipsa unei oferte atractive. **„Le-am propus ca viitoarea fabrică să fie la Ineu, însă cei de la ALKOA-FUJIKURA nu au fost mulțumiți de forța de muncă existentă acolo. Nici varianta Lipova nu a fost acceptată, în acest oraș lipsind infrastructura necesară. Din păcate, fabrica nu va fi construită în județul nostru“**, a spus Caius Parpală.

Președintele CJA l-a felicitat pe primarul Gheorghe Burdan pentru Parcul industrial de la Chișineu Criș, declarând că, în scurt timp, forța de muncă de aici va fi absorbită prin construirea unei fabrici de ulei.

COSMIN MIHUȚA

Scutiri la plata TVA

• Cererea de scoatere din evidență trebuie depusă până la 30 septembrie

Noua lege privind taxa pe valoarea adăugată și normele de aplicare a acesteia prevăd că persoanele impozabile înregistrate ca plătitori de TVA, care în cursul anului 2001 au realizat venituri din operațiuni taxabile sub plafonul de 1,5 miliarde de lei, iar de la 1 ianuarie 2002 până la 31 mai 2002 au realizat venituri din astfel de operațiuni de până la 600 milioane de lei, pot solicita scoaterea din evidență ca plătitori de TVA.

Cererea de scoatere din evidență se depune la Direcția Generală a Finanțelor Publice Arad, camera 46, până la data de 30 septembrie 2002. Scoaterea din evidență va fi operată cu data de întâi a lunii următoare depunerii cererii.

G. K.

Infrastructura și dezvoltarea centrelor economice sunt prioritare

CONSILIUL JUDEȚEAN ȘI-A STABILIT STRATEGIA PENTRU URMĂTORII CINCI ANI

Așa după cum am prezentat în ziarul nostru de ieri, conducerea Consiliului Județean Arad a făcut, joi, o prezentare a Planului de Amenajare a Teritoriului Județului, plan aprobat în urmă cu o săptămână de Ministerul Lucrărilor Publice, Transporturilor și Locuinței. Planul de Amenajare a Teritoriului cuprinde o analiză a ultimilor cinci ani și programul de măsuri și propuneri pentru următorul cincinal. Această strategie va fi supusă spre aprobare Consiliului Județean, în prima ședință.

Aradul, un județ mediu

Vicepreședintele Gheorghe Falcă a prezentat evoluția județului, din punct de vedere economic, din 1997 până în prezent, constatându-se o dezvoltare medie față de nivelul țării. Din păcate, s-a constatat declinul ramurilor economice de bază, precum și o lipsă de modernitate a infrastructurii. Nici la privatizare și restructurare Aradul nu a stat prea bine, fiind evidențiat ritmul lent al dezvoltării fostelor întreprinderi de stat.

Turismul n-a prea fost exploatat

Din punct de vedere turistic, Aradul a avut de suferit prin faptul că zonele de interes nu au fost promovate și valorificate la potențialul maxim. Printre aceste zone amintim Podgoria Aradului, zona Moneasa și cea din jurul comunelor Vârfuri și Hălmagiu. Pentru următorii cinci ani, CJA și-a propus ca Moneasa să devină o stațiune de tranzit, prin modernizarea drumului spre Vașcău. Astfel, se va face o legătură cu zona Arieșului.

O nouă teorie: centrele de putere

Strategia județului se va baza pe o nouă teorie, a relațiilor intercomunale, urmând să se creeze așa-zisele centre de putere economică, în jurul cărora să se grupeze localitățile mai mici. De exemplu, orașe ca Sebiș, Chișineu Criș, Lipova etc. vor deveni centre de dezvoltare economică, aici urmând să fie atrase investiții, precum și forța de muncă existentă în localitățile din jur. Din păcate, un exemplu negativ este orașul Nădlac, care nu poate deveni un astfel de centru, cel puțin deocamdată, comuna Pecica fiind mult mai dezvoltată.

Infrastructura - prioritatea nr. 1

Pentru ca localitățile din județ să se dezvolte este nevoie de o rețea cât mai extinsă de drumuri, asta și din perspectiva construirii viitoarei autostrăzi, care va aduce, fără îndoială, multe investiții în zonă. În primul rând se urmărește realizarea unei vămi la Vladimirescu, la terminalul ROLA de îmbarcare a TIR-urilor pe vagoane platformă, pentru ca aceste autovehicule să nu mai staționeze la Curtici. De asemenea, există promisiuni din partea Ministerului Transporturilor pentru prelungirea pistei Aeroportului cu încă 500 de metri, pentru ca avioanele de marfă să poată ateriza la Arad.

Autostrada, al cărei traseu nu va mai putea fi modificat în urma aprobării acestui plan, va crea și ea un dezechilibru în dezvoltarea județului, prin creșterea puterii economice pentru cei din zona de sud a Mureșului (Bata, Birchiș Ususău, Șiștarovăț), în detrimentul celor din zonele Gurahonț-Hălmăgel, Grăniceri-Socodor, Mișca, Cermei-Craiva, zone care și în acest moment suferă din cauza sărăciei. Pentru a elimina aceste disfuncționalități, CJA va încerca să construiască noi drumuri care să facă legătura între zona de nord și cea de sud a județului. Un exemplu ar fi drumul dintre Gurahonț și Bârzava sau drumul Lipova-Șiștarovăț-Buziaș-Reșița. De asemenea, va fi refăcut podul de la Săvârșin, urmând ca în viitor să se obțină finanțare și pentru cel de la Bocsig.

Planurile se vor face pe regiuni

Președintele CJA Caius Parpală a precizat că acest plan a fost aprobat împreună cu cel al județului Timiș, fiind discutate, totodată, planurile județelor Caraș-Severin și Hunedoara. **„În viitor, planurile de dezvoltare se vor face pe regiuni, iar noi va trebui să intrăm într-un ansamblu cu alte județe. Avantajul va fi, însă, mult mai mare, pentru că vom primi fonduri mai ușor, iar banii vor fi mai mulți“**, a spus Caius Parpală.

COSMIN MIHUȚA

Virgil Culda - liderul Sindicatului Liber I.M.A.R.

„MAJORITATEA SOCIETĂȚILOR DIN INDUSTRIA LEMNULUI SUNT ÎN PRAGUL FALIMENTULUI!”

Recent, liderul Sindicatului Liber IMAR - Virgil Culda - a fost ales la Conferința Națională în Colegiul de Conducere al Federației Sindicatelor Libere din Industria Lemnului (F.S.L.I.). Cu ocazia acestui eveniment am purtat o discuție cu liderul lemnarilor arădeni.

– Domnule Culda, în primul rând felicitări pentru accederea în structurile naționale de conducere ale F.S.L.I. Vă rugăm să ne prezentați pe scurt câteva date despre F.S.L.I.

– Această federație s-a înființat în anul 1990 și reprezintă interesele profesionale, economice, sociale și culturale a peste 105 sindicate. Sunt afiliați peste 70.000 de membri de sindicat. Totodată F.S.L.I. este afiliată la Federația Internațională din Construcții și Lemn - cu sediul la Geneva. Aceasta apără interesele a 10 milioane de membri de sindicat din 125 de țări.

– Care este situația în industria lemnului?

– Dezastruoasă! Urmare unor politici proaste, majoritatea societăților economice din industria lemnului sunt în pragul falimentului. Multe dintre acestea sunt deja în lichidare sau în curs de lichidare judiciară. Peste 44.000 de salariați și-au pierdut locurile de muncă, cei mai mulți dintre aceștia fără nici o protecție socială...

– Câți angajați mai există în industria lemnului în anul 2002, comparativ cu 1990?

– Sunt angajați 166.300 de salariați cu 163.700 mai puțin decât în industria lemnului. Dintre aceștia 120.000 au fost disponibilizați. Nici în prezent disponibilizările nu încetează, acestea depășind 9.000 de persoane numai în ultimul an.

– În acest moment IMAR-ul cum stă?

– Eu zic că destul de bine. Salariu mediu brut al unui angajat al nostru se ridică la 4.450.000 lei la care se adaugă bonuri de masă de aproape încă 1 milion lei. La o societate cu 2.000 de salariați nu e ușor... Din cele 75 de societăți afiliate la F.S.L.I. din întreaga țară, muncitorii de la IMAR au cele mai bune venituri. Știu că oamenii ar merita și au nevoie de mai mult dar în contextul actual socio-economic eu zic că e bine.

– Care ar fi cauzele dezastrului din industria lemnului - care era una din cele mai profitabile înainte de 1989?

– La această situație proastă a contribuit în mare măsură exportul de bușteni și volumul mare de cherestea exportată la preț de dumping. Exportul de acest gen a atins cote alarmante în ultima vreme. Nici o țară din lume nu vinde materia primă în detrimentul prelucrării acesteia.

Fabrica de cherestea din Bocsig e închisă de o perioadă bună de timp.

– Dar actualul guvern în perioada 2001 - aprilie 2002, a interzis exportul bușteni-lor. Aceștia urmând să fie valorificați pe piața internă...

– Așa este. În prezent exportul bușteni-lor s-a liberalizat iar consecințele economice se resimt tot mai pregnant în industria mobilei. Revenind, o altă cauză care a dus la ramura industriei lemnului în această situație este volumul foarte scăzut de investiții în special în activitatea de exploatare și prelucrarea primară a lemnului. Cu mici excepții încă se mai lucrează la doborâtul arborilor cu utilaje din 1980 sau cu vite. Productivitatea e în consecință iar efortul angajaților înzecit...

– Nici în industria de exploatare sau prelucrare a lemnului nu s-au făcut investiții?

– Ba da! Valoarea investițiilor a fost în acest sector de peste 1 miliard de dolari. Ceea ce nu face decât să confirme ce am spus adineaori: prelucrarea lemnului e de zeci de ori mai profitabilă ca exportul masiv de bușteni.

– Chiar așa de neagră e situația în industria lemnului? Nu se întrevede o redresare în viitorul apropiat?

– Cu toate aspectele negative semnalate, se întrevăd cevaschimbări în industria mobilei. La polul opus se situează activitatea de exploatare, transport, și prelucrare primară a lemnului unde situația este foarte tragică. Pur și simplu au dispărut de pe harta țării multe unități de profil, iar cele care au rămas sunt în mare suferință din punct de vedere financiar.

A consemnat:
OLIMPIU BOCAN

ÎN 24 DE ORE SE DECIDE VIITORUL „BĂTRÂNEI DOAMNE"

Raza de speranță - tot mai mică

Ceea ce se anunța a fi o rază de speranță pentru viitorul FC UTA, a devenit, ieri, o slabă licărire. „Am încercat să luăm legătura cu posibilul investitor în clubul nostru. Nu am reușit. Sper, ca în cele din urmă să o putem face. Oricum, din păcate, șansele de redresare sunt tot mai mici" - explică vicepreședintele Ioan Ienciu.

A fi sau a nu fi în Divizia A

Conducerea a vorbit în schimb, telefonic, cu Angelo Gandolfi. Italianul a luat o hotărâre definitivă în subiectul UTA. Detaliile vor fi comunicate astăzi, în cadrul unei conferințe de presă. Indiciile nu sunt dintre cele mai pozitive, dată fiind evoluția lucrurilor până în prezent.

Nici un transfer

Oficialii clubului nu au transferat nici un fotbalist arădean, chiar dacă există tatonări cu o serie de echipe. „Nu am intrat în negocieri. Așteptăm clarificarea problemelor într-un fel sau altul. Apoi vom vedea" - spune Ioan Ienciu, care apreciază răbdarea, înțelegerea manifestate de jucători ca urmare a neachitării restanțelor financiare. O parte dintre componenții lotului se antrenează pe terenul FZ, vestiarele stadionului UTA aflându-se în continuare în reparații.

ADRIAN HĂRȚĂU

MITINGUL SUPORTERILOR „ALB-ROȘII" A TRECUT NEOBSERVAT

Ceea ce trebuia să fie o manifestație de proporții, care să strige durerea arădenilor față de soarta nefericită, hărăzită „Bătrânei Doamne" a fost până la urmă un fiasco total. Pe tot parcursul zilei de ieri, pe platoul din fața Palatului Administrativ nu s-au adunat mai mult de 200 de persoane ce iubesc UTA, „nucleul" Suporter Club Red Fighters fiind singurul ce a rămas pe baricade sub soarele arzător de iulie. S-au afișat banerele văzute pe toate arenele Diviziei B, s-au cântat refrenele atât de îndrăgite de suporterii „alb-roșii", iar de la microfoanele instalate spre orele amiezii s-au scandat și unele lozinci anti-Dorel Popa, de genul: **Primare, primare, nu ai valoare!** Unul dintre liderii galeriei UTA-ei, Marcel Andraș, a acceptat să vorbească în numele colegilor săi: **„Vrem ca UTA să joace în Divizia A. E nedrept ca oficialitățile locale să ne fure un vis ce s-a adeverit după atâția ani de suferință în Divizia B. Domnul primar a uitat ce a promis în campania electorală. El este adevăratul gropar al UTA-ei. Zilele următoare îi vom aduce un sicriu în fața Primăriei să îngroape el însuși echipa fanion a Aradului. Iar apoi să facă biserică pe locul unde e amplasat stadionul..."**

În afară de consilierul municipal, Adrian Mureșan, a cărui simpatie pentru UTA nu mai este o noutate, nimeni din clădirea din centrul orașului nu a coborât în mijlocul nemulțumiților. Mai vinovați decât ei suntem noi, arădenii, care și ieri, în ceasul al 13-lea am trecut indiferenți pe lângă „nebunii" în „alb-roșu".

CĂLIN MNERIE

La Cupa „Tenis Club Pro"

CRISTIAN TUDOR POPESCU A PĂȘIT CU DREPTUL

Ieri după-amiază au debutat întrecerile Cupei „Tenis Club Pro". Desfășurată la inițiativa președintelui filialei Arad a Asociației tenismanilor veterani, dr. Lucian Mihăilescu, competiția a reunit cei mai buni jucători autohtoni cu vârste de peste 35 de ani, împărțiți pe mai multe categorii. Printre aceștia s-a aflat, la 45-50 ani, și publicistul Cristian Tudor Popescu, redactor șef la ziarul „Adevărul" de București. Acesta a dispus fără probleme în turul inaugural, de dr. Miuțescu, dovedind - din postura de cap de serie - reale veleități. Partida a fost urmărită de zeci de persoane interesate să îl vadă pe viu pe cunoscutul personaj al vieții publice românești, în ipostaza de tenisman. Competiția continuă astăzi cu meciurile de simplu și dublu, urmând a se încheia în cursul zilei de duminică. În turul secund al competiției, Cristian Tudor Popescu va da piept cu Andrei Knopp, fost jucător divizionar. Să mai notăm, în încheiere, că de la manifestarea sportivă nu a lipsit rectorul Universității „Aurel Vlaicu", d-na prof. dr. Lizica Mihuț.

A. HĂRȚĂU
Foto: ONORIU FELEA

Dacă până marți UTA nu îi pregătește un contract

IONUȚ POPA VA SEMNA CU JIUL PETROȘANI

Joi seara, la Petroșani, liber profesionistul Ionuț Popa s-a așezat la masa tratativelor cu conducătorii Jiului, grupare retrogradată în Divizia C, dar posesoare a unui buget de invidiat chiar de unele cluburi din primul eșalon. Astfel, este puțin probabil ca „minerii" să nu-și apropie un loc în Divizia B, iar proaspătul tehnician de primă categorie, lăsat pe drumuri (din motive obiective, bineînțeles) de gruparea pe care a promovat-o în elita fotbalului românesc, pare a fi cea mai potrivită persoană pentru a conduce destinele echipei din Vale.

Mister a rămas impresionat de disponibilitatea patronului Alin Simota, care: **„Mă vrea cu orice preț la Petroșani, indiferent de eșalonul în care va activa echipa. Mi-a oferit condiții deosebite de lucru și un lot de jucători destul de bun. Dacă până marți UTA nu-mi oferă nimic îmi voi da acceptul pentru Jiul. Până atunci stau la dispoziția Aradului. Este ultima mea decizie."**

Dorind să aflăm coordonatele relației Ionuț Popa - Danciu - Gherasim, după ultimele declarații din presă, nea' Popică ne-a lămurit: **„Danciu a fost tot timpul în preajma mea. M-a rugat să-i aduc și lui ziarul care i-a reprodus declarația. Oricum, am rămas aceiași buni prieteni. Cu Gherasim nu am apucat să vorbesc, făcea antrenament cu echipa. Probabil va fi „secund" dacă eu voi semna cu Jiul. Simota m-a asigurat că din partea staffului tehnic doar eu voi da declarații oficiale."**

Mister a revenit ieri-după amiază la Arad, iar la orele serii s-a prezentat la terenul „F.Z." unde a condus o ședință de pregătire cu foștii și - ne place să credem - viitorii săi elevi.

CĂLIN MNERIE

GIGI MULȚESCU PESTE BRUNO METSU!?

● Pentru că a jucat puțin și prost în ultimii ani și nu și-a respectat un acord semnat în '89, firma elvețiană de ceasuri de lux **Montega** l-a acționat în judecată pe eroul ultimei finale de C.M., brazilianul Ronaldo. În timp ce Toyota și Hyndai se bat pentru a-i obține imaginea, elvețienii îi cer daune de 10 milioane de euro. Chestie de mentalitate. ● În Arad e jale mare pentru FC UTA. O altă divizionară A, cu probleme mari până mai ieri, „U" Craiova și-a rezolvat situația după schimbul Nețoiu - Staicu. Acesta din urmă îl vrea președinte de club pe Viorel Ilinca și antrenor principal pe Emil Săndoi. Dar, nimic nu e bătut în cuie. ● Steaua și-a definitivat programul turneului din Anglia, cu meciurile amicale de rigoare. Nu, nu vă speriați, pe lista adversarilor nu găsim nume sonore din Premier League. „Soldățeii" lui Olăroiu se vor mulțumi cu amatorii de la Newport County și încă vreo trei echipe de liga a IV-a. Ca și cum ar juca cu Olimpia Bârzava. ● Turcii de la Goziantep l-au vrut pe bancă pe „senegalezul" Bruno Metsu. Dar, cum acesta a cerut prea mult, baskanul Dogan s-a reorientat spre... Gigi Multescu. Vă mai aduceți aminte de vremurile când antrena UTA ? Și iată unde a ajuns... ● Poate, unii de pe la Curtici nu știu. Le spunem că tragerea la sorți a programelor Diviziei B și C se va desfășura miercuri, 10 iulie, ora 10,30 la Casa Fotbalului din București. În rest, cu toate intervențiile și rugămințile unor curticeni și ineuani, rămâne cum s-a stabilit: trei într-o serie, două în alta. ● Antrenorul lui Ajax Amsterdam, olandezul R. Koeman i-a garantat lui Bogdan Lobonț postul de titular. În privința lui Chivu, dorit de AC Milan și Real Madrid, Koeman nici nu vrea să audă de transfer. Cel puțin încă un an. ● Aflată în mare criză financiară, Lazio l-ar putea pierde pe stoperul Nesta în detrimentul spaniolilor de la Real Madrid. ● Câteva culese de la Wimbledon: Juniorii Morel (Franța) și Henry (Australia) au disputat cel mai lung set din această ediție a internaționalelor de tenis ale Angliei. Întrerupt din cauza ploii și a întunericului s-a încheiat 26-24, pentru Henry. Neîncrezător în șansele sale de a ajunge în „careul de ași" olandezul Krajicek și-a închiriat o casă de vacanță cu ziua de miercuri, dar nu credem că-i pare rău că a ajuns așa de departe; Semifinale feminine: S. Williams - A. Mauresmo 6-2; 6-1 și V. Williams - J. Henin 6-3; 6-2 și... iar surorile se vor bate pentru titlu. ● Echipa feminină de floretă a României în componența Laura Badea, Roxana Scarlat, Reka Szabo și Cristina Stafl a ocupat locul 4 la „europenele" de la Moscova, pierzând cu 34-45 finala mică contra Rusiei. Generalul Iordănescu a rămas fără „secundul" Ilie Stan la cârma reprezentativei „tricolore". Fostul stelist a dat națională pe o ofertă din Emiratele Arabe Unite. Tot banii fac diferența... ● Legea e pentru toți în țările cu adevărat democrate. Faimoasa tripletă de „aur" a Milanului din anii '90: Gullit - Van Basten - Rijkaard a fost condamnată la trei luni închisoare de un tribunal din Milano, pentru neplata impozitelor. La banii lor, parcă nu ne vine să credem. Totuși, pedeapsa cu închisoarea ar putea fi transformată într-o usturătoare amendă penală. Parcă, așa mai merge...

Bursa știrilor

DANIEL SCRIDON

Azi și mâine, la Aeroport

ELITA BALCANICĂ A MOTOCICLISMULUI ÎȘI DĂ ÎNTÂLNIRE LA ARAD

Cu un asemenea eveniment Aradul nu s-a mai întâlnit. Pentru prima oară, la inițiativa și în organizarea clubului Las Vegas Racing Team, pe Aeroportul Internațional Arad, astăzi și mâine se va desfășura o etapă din cadrul Campionatului Balcanic de motociclism viteză. Se anunță, un spectacol al cailor putere pe două roți de neuitat, pe care, dragi arădeni nu aveți voie să-l ratați.

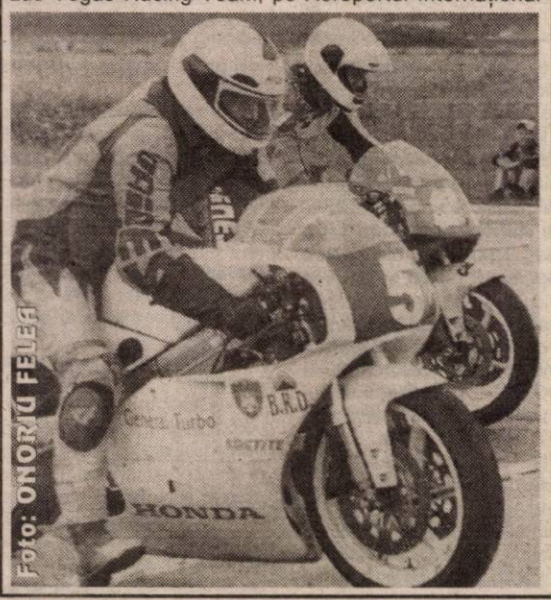

Foto: ONORIU FELEA

Așadar, sâmbătă, programul arată astfel: **ora 10** - antrenamente libere C. Balcanic și C.N. la clasele 125 cc, Super Bike și Super Sport; **ora 11,45** - antrenamente libere C.N., clasele jun. II, jun. III, 50 sport, fete, 250 cc; **ora 13** - prima manșă a antrenamentelor cronometrate la clasele 125 cc, Super Bike și Super Sport la C.N. și C. Balcanic; **ora 15** - antrenamente cronometrate la CN, clasele jun II, jun III, 50 sport + fete, 250 cc; **ora 16** - a doua manșă de antrenamente cronometrate la clasele 125 cc, Super Bike și Super Sport la C.N. și C. Balcanic; **ora 18** - concurs de C.N. la clasele jun III, 50 sport + fete și 250 cc.

Duminică, programul e mai puțin încărcat, dar se anunță a fi mult mai spectaculos. Astfel, de la **ora 9** - antrenamente libere la clasele 125 cc, Super Bike și Super Sport la Campionatul Balcanic; **ora 12** - concurs la clasele 125 cc, Super Sport și Super Bike la Campionatul Balcanic și la clasa jun. II pentru Campionatul Național.

Biletele puse în vânzare sunt valabile pentru ambele zile de întreceri, iar pe baza acestora se va efectua o tombolă cu premii.

D. SCRIDON

Oină

LA C.N. DE JUNIORI II, BRONZ PENTRU „VIITORUL" ALMAȘ

Echipa Asociației Sportive „Viitorul" Almaș a participat, recent, la finala Campionatului Național de oină pentru juniori II, desfășurată la Năvodari. S-au aliniat la start, alături de formația arădeană, tineri sportivi din județul Ilfov, Botoșani, Maramureș și Baia Sprie. Cu rezultatele: **„Viitorul" Almaș - „Speranța" Ilfov 6-1; Voința Coruia - „Viitorul" Almaș 7-5; „Viitorul" Almaș- C.S. Baia Sprie 8-5 și A.S. Vorona - „Viitorul" Almaș 6-2,** echipa din Almaș pregătită de profesorii Silvius Avram și Octavian Lupei a intrat în posesia medaliei de bronz. Din lotul de jucători au făcut parte: Bogdan Hanc, Cristian Dascău, Beniamin Burcușel, Marcel Rada, Cristian Avram, Samuel Crețu, Aurelian Dan, Alin Ancateu, Mihai Precup, Dacian Onaga, Flavius Tomuța, Tudorel Birău și Andrei Olari.

Pe această cale, cei doi profesori aduc mulțumiri Consiliului Județean și părinților sportivilor pentru sprijinul acordat deplasării la Năvodari.

A.C.

ROSKO TEXTIL

Angajează de urgență

Muncitoare
calificate și necalificate

Pentru angajare sunteți așteptați la sediul societății din Zona Liberă Curtici iar pentru informații suplimentare vă rugăm să sunați la nr. de telefon **0257-208.626; 0257-208.627** sau la numărul de telefon **0722.326.389**.

Rosko Textil este unul din cei mai importanți investitori din Arad.

Societatea face parte dintr-un mare concern care are ca obiect de activitate producția de lenjerie intimă.

Rosko Textil caută persoane dinamice și serioase pentru activitatea de producție.

(9877682)

SANEVIT S.A.

CONVOCATOR

Consiliul de Administrație al S.C. Sanevit S.A. - Arad

Convoacă **Adunarea Generală Ordinară a Acționarilor**

pentru data de 30.07.2002, orele 10,00, la sediul societății din Arad, str. Aron Cotruș, nr. 2, cu următoarea

Ordine de zi:

1. Aprobarea reevaluării imobilizărilor corporale, efectuată în conformitate cu HGR nr. 403/2000.
2. Aprobarea actualizării programului de producție al Sanevit SA și a Bugetului de venituri și cheltuieli pentru anul 2002.
3. Analiza situației economico-financiare la 30.06.2002, a SC SANEVIT SA.
4. Diverse.

Notă:

1. Se consideră acționari ai S.C. SANEVIT S.A. persoanele fizice și juridice care figurează în Registrul Acționarilor, la sfârșitul zilei de 26.07.2002.
2. Participarea la ședința Adunării Generale a Acționarilor, se face prin reprezentanți, în baza unei procuri speciale, conform statutului societății, astfel: - un reprezentant pentru 10.000 acțiuni deținute de acționari persoane juridice, sau
   - un reprezentant pentru 10.000 acțiuni deținute de acționari persoane fizice și juridice, sau
   - un reprezentant pentru 5.000 acțiuni deținute de acționari persoane fizice.
3. Formularele pentru procurile speciale de reprezentare se pot obține de la sediul societății, numai la cererea acționarilor care doresc să mandateze un alt acționar pentru a-l reprezenta, de la data publicării Convocatorului până în data de 26.07.2002, orele 9,00. Cei interesați se pot adresa la numerele de telefon 0257/255614; 0257/255232 sau fax 0257/251653. Procurile se vor depune la sediul societății până în data de 26.07.2002, orele 11,00.
   Procurile neprezentate în termenul prevăzut mai sus nu vor putea fi luate în considerare.
4. Dacă la prima convocare nu se întrunește cvorumul necesar pentru validarea deliberărilor se convoacă a doua adunare generală pentru data de 31.07.2002, orele 9,00 în același loc și cu aceeași ordine de zi.

Consiliul de Administrație
Președinte
ing. Mircea Costescu

(2733594)

★★★★★
PRO CONFORT
Importator direct

GARANTAT CELE MAI MICI PREȚURI!!!

- mochete
- covoare
- linoleum (BELGIA), accesorii

ARAD, CALEA A. VLAICU BL. Z20
Tel/Fax 348.788 093/577-177.

(2366317)

ANIVERSĂRI

20 de trandafiri și un călduros LA MULȚI ANI pentru OSZTER ANEMARIA. Cu drag, tati, mami și sora Luminița.

La ceas aniversar, dorim distinsei noastre patroane, MONICA BUNTEAN din NĂDAB, „LA MULȚI ANI", sănătate deplină, succese în viață și multă fericire. Angajații firmei SC „IZAURA". (1858665)

VÂNZĂRI APARTAMENTE O CAMERĂ

Vând una cameră și bucătărie, zona Piața Catedralei (fără Legea 112). Telefon 0745.528.303. (19275)

Vând garsonieră confort I, str. Cenad, 5.000 EU negociabil. Telefon 0723.238.719. (19676)

Vând apartament cu o cameră, zonă centrală. Telefon 311230. (19689)

VÂNZĂRI APARTAMENTE DOUĂ CAMERE

Vând apartament ultracentral (zona ZIRIDAVA), 78 mp, 2 camere, dependințe, et. I, balcon (birou, cabinet). Telefon 0744.784.443. (19757)

Vând apartament 2 camere, confort I, parter, str. Imașului. Telefon 0723.594.667. (19668)

Vând urgent apartament 2 camere, etaj 4/4, contorizat apă, încălzire, parchet, interfon, balcon 6 m, geam la baie, Cal. Romanilor. Telefon 280396, de la ora 17. (19344)

Vând apartament 2 camere, parter, bun pentru privatizare, str. Transilvaniei nr. 24, colț cu str. Andrei Șaguna. Informații telefon 0722.226.392, 0745.514.375. (19567)

Vând apartament 2 camere, confort I, semidecomandat, zona Miorița. Telefon 0257/368450. (19725)

Vând apartament 2 camere, etaj IV, preț negociabil. Telefon 235891 după ora 17. (19464)

Vând apartament 2 camere, parter, Fortuna, confort I. Telefon 210769, 0723.958.268. (19749)

Vând apartament 2 camere mobilat, 100 mp, Confecții, etaj 4. Telefon 253428. (19733)

Vând apartament 2 camere, spațios, contorizat, 2 balcoane, Vlaicu, bloc Z 25, etaj I, 13.000 USD. Telefon 229180. (19728)

VÂNZĂRI APARTAMENTE TREI CAMERE

Vând apartament central, 3 camere, gaz, Legea 112. Telefon 210288, 0744.522.034. (19444)

Vând apartament 3 camere, posibil vad comercial, parter. Telefon 0740.677.559. (19505)

Vând apartament 3 camere, central, etaj I, contorizat, proaspăt renovat. Telefon 0744.157.340 sau 237053. (19393)

Vând apartament 3 camere, Alfa, etaj I. Telefon 278072. (19564)

Vând apartament 3 camere mari, decomandat, Alfa (în față), amenajări, negociabil. Telefon 277127, 0745.512.623.

Vând apartament 3 camere, et. I, îmbunătățiri, Calea 6 Vânători (garaj), 13.000 USD (negociabil). Telefon 218502, 0721.556.695. (2670461)

VÂNZĂRI APARTAMENTE PATRU CAMERE

Vând apartament 4 camere, decomandat, cf. I, Vlaicu, Z18, et. 6. Informații telefon 271346 sau 0721.529.733. (19425)

Vând apartament 4 camere, Micălaca, etaj intermediar, preț 15.000$, negociabil. Telefon 091 408 903. (19432)

Vând apartament 4 camere, etaj I, zona UTA, stare excepțională + 2 garaje în vecinătatea blocului. Relații telefon 0722. 591.489. (19678)

Vând apartament 4 camere, etaj I, cu garaj, zona UTA. Telefon 286705. (19326)

Vând apartament 4 camere, dependințe, garaj, proprietate, ultracentral. Telefon 211804, 0745.169.760. (19697)

VÂNZĂRI CASE

Vând casă mare sau schimb cu casă mică, Arad. Telefon 250866. (19687)

Vând casă 3 camere, str. CLOPOȚEILOR 2/a, mobilat, pivniță, preț 28.000 Euro, negociabil. Telefon 214415; 0722.239.385.

Vând casă 5 camere, str. Dorobanților 67, 50.000 Euro, negociabil. Telefon 253661 (19398)

Vând urgent 2 case mari, stil occidental + grădină 3.600 mp, front stradal 40 mp, tot nou. Calea Timișorii nr. 202, 204, telefon 287773; 095.862.042. (19394)

Vând casă str. A. Șaguna 230, 28.000 Euro. Telefon 282793. (19115)

Vând vilă 11 camere, piscină, Vladimirescu. Telefon 514929. (19616)

Vând urgent, la preț convenabil, casă mare în localitatea Vărșand. Telefon 214267. (19620)

Vând casă în Grădiște, P. Rareș (principală), superb amenajată și mobilată, dotată și cu elemente electro-casnice ultramoderne, suprafață totală 800 mp, construit 110 mp, pretabil și pentru privatizare, preț negociabil 63.000 $ sau Euro.Telefon 213353. (19681)

Vând casă 3 camere, 18.000 Eu. Telefon 272428 Arad. (19331)

Vând casă nou construită, teren 1.600 mp, str. Steagului nr. 102, cu posibilități multiple de privatizare: parcare, fermă animale, birou etc., preț informativ 110.000 Euro. Ocazie unică! Informații telefon 0722.344.785 sau 250202. (19698)

Vând casă în Subcetate, cumpărată Legea 112, teren 1.000 mp. Telefon 0744.238. 005. (19712)

Vând casă cu grădină, suprafața totală 560 mp, construcție nouă, favorabil privatizare, producție, str. Ioan Budai Deleanu. Telefon 0722 251.206; 0745.260.199 sau 276727, 276272. (19750)

Vând casă cu grădină mare, Vladimirescu, preț negociabil. Telefon 0723.851.860. (19485)

Vând casă mare, Aradul Nou, Calea Timișorii nr. 114. Telefon 286831. (19247)

Vând casă în Rănușa, la intrare în Moneasa, 5 camere, baie, bucătărie, cămară, anexe, curte și grădină mare de 1.200 mp, loc ideal pentru privatizare și agrement. Telefon 0745.871.022. (19378)

Vând casă cu grădină în Lipova (Radna). Informații telefon 561282, 0723.474.418. (9877136)

Vând casă în Grădiște, str. Rahovei, nr. 13, 5 camere, garaj, baie. Telefon 0744.507.368, 218860. (19694)

Vând urgent casă 3 camere, curte, grădină, suprafața totală 1100 mp. Informații str. Nouă, nr. 23 (Gai). (2670521)

Vând în sat Miniș, jud. Arad, casă 300 mp, cu anexe, grădină 54 ari, preț 100.000 $ negociabil. Informații telefon 461230. (19705)

Vând casă cu grădină Chișineu Criș, str. Nufărul, nr. 1. (1858664)

Vând casă localitatea Sântana, str. Zărandului, nr. 20. Telefon 0256 - 154336 după ora 17. (1858618)

Vând casă (vilă) în construcție, cu teren concesionat 1600 mp, Gai. Telefon 212351; 090.510.946. (19729)

VÂNZĂRI SPAȚII

Vând SPAȚII COMERCIALE 3 clădiri 60 mp, 40 mp, 120 mp, toate la un loc + curte 230 mp, zona Vlaicu. Telefon 0722.621.961. (18827)

Vând spațiu comercial, ultracentral, suprafața 150 mp. Telefon 0722.238.837, 0722.374.723. (18894)

Vând măcelărie, central, utilată ultramodern. Telefon 0257/273983; 0723.205.981. (19367)

Vând casă spațiu comercial, 120 mp, 5 birouri, 2 grupuri sanitare, subsol depozit 70 mp, dotări moderne, teren 600 mp, acces 2 străzi. Telefon 0744.534.684. (19396)

Vând hală de producție 1.200 mp, teren aferent 3.600 mp; mașini de transport. Informații telefon 0722.344.785 sau 250202. (19698)

Vând fermă de animale, str. Steagului nr. 93, teren 460 mp, 26 boxe cu padoc, plus anexă gospodărească de locuit. Informații telefon 0722.344.785 sau 250202. (19698)

VÂNZĂRI TERENURI

Vând loc de casă în Curtici, 1.200 mp, str. Grăniceri, preț convenabil. Telefon 229117, 273522; 0745.511.481. (19666)

(Continuare în pagina 10)

AGENȚII DE PUBLICITATE

SEBIȘ
Primăria orașului Sebiș
◆ Agent publicitar Ciolea Mirela
◆ Program 8,00 - 15,00
◆ Telefon 310.303

LIPOVA
S.C. ELCOTRANS S.R.L. Lipova
◆ Str. Bălcescu Nr. 16
◆ Telefon 561.426 sau Fax 563.091
◆ program 7,30-15,30

INEU
Primăria orașului Ineu
◆ agent publicitar Carmen Țole
◆ program 8,00 - 15,00
◆ Telefon 092-846765

NĂDLAC
„GYURIAN"
◆ agent publicitar Gyurian Bohuslav
◆ str. Griviței Nr.76
◆ telefon 093.588.439
◆ program non-stop

CHIȘINEU CRIȘ
Primăria orașului Chișineu Criș
◆ Agent publicitar Mihaela Brândaș
◆ Program 8,00 - 15,00
◆ Telefon 520.098

SÂNTANA
Bibliotecă
◆ Agent publicitar Al. Victoria
◆ Program: 8,00 - 15,00
◆ Telefon: 462471

GURAHONȚ
Primăria orașului Gurahonț
◆ Gelu Ranoiu, nr. 18
Telefon 316.070
◆ Agent publicitar Alexandru Herlău
◆ Program: 9,00 - 15,00

PÂNCOTA
S.C. ELIDOR
◆ Str. T. Vladimirescu, nr. 34
◆ Agent publicitar Cristina Mihăicuța
◆ Program: 8,00 - 15,00
◆ Telefon: 466.213

CURTICI
◆ Str. Vasile Goldiș nr. 1 (Magazinul HOBBYLAND)
◆ Program: 9,00 - 18,00

SĂVÂRȘIN
Magazinul alimentar Mixt „HANS AUTO"
◆ Str. A. Iancu Nr. 411
◆ Telefon: 557.339

SOMOȘCHEȘ
◆ Agent publicitar înv. Ioan Nagy
◆ Telefon: 328.093, 090.164.917

ȘIRIA
La căfana lu Lae (fostul cinematograf)
◆ Agent publicitar Ciobanu Carmen
◆ Orar 7 - 24

VÂRFURILE- MĂGULICEA
◆ Agent publicitar Șida Voicu
◆ Telefon 318442

ANUNȚURILE se primesc în regim de urgență și pot să apară în ziarul „ADEVĂRUL" de a doua zi. **Telefon 280.904**

ABONEAZĂ-TE LA ADEVĂRUL

Pentru luna august prețul abonamentului rămâne 60.000 lei

PENTRU ABONAȚI, ZIARUL COSTĂ DOAR 2400 LEI

Se pot face abonamente și pe trei luni, șase luni și un an, abonații nefiind afectați de majorările de preț ulterioare.

Cititorii care doresc să se aboneze la cotidianul „Adevărul" și întâmpină dificultăți în contractarea abonamentelor sunt rugați să sune zilnic, între orele 8-16, la Oficiul Județean de Poștă Arad (tel. 230.850) sau la redacția ziarului nostru (tel. 281.797).

(Urmare din pagina 9)

Vând 2,7 ha ideal investiții majore, Centură-Sere. Telefon 0745.365.755, 235171. (19624)

Vând teren 1114 mp cu căsuță mică, necesită reparații, în Covăsânț, 800 USD. Telefon 254171. (19688)

Vând 2 ha teren agricol în livezi. Telefon 258098. (19693)

VÂNZĂRI AUTO

Vând OPEL ASCONA, an fabricație 1985, 1,6, recent adus în țară, preț negociabil. Telefon 218333; 0744.689.106.

Vând SEMIREMORCI basculante și cu prelată, trailere, noi, leasing. Telefon 0722.698.870; 0722.294.646. (f. 2733449)

Vând tractor marca Deutz, 35 CP, stare funcționare bună. Telefon 0722.355.963. (19303)

NOU! ANVELOPE de ARO, JEP, la numai 500.000 lei! Avem toate dimensiunile în stoc, la cele mai mici prețuri. Convingeți-vă acum! Telefon Arad, 259339; 0744.706.321, Lipova 563027; 563145. (19332)

Vând Raba Bună cu remorcă, în stare de funcționare, înscrisă normal. Telefon 462974. (1858613)

Vând combină Massey Ferguson de 4 m, motor Perkins. Telefon 462974. (1858613)

Vând Audi 80, 1989, 4.000 Euro; A4, 1996, 9500 Euro. Telefon 282793. (19115)

Vând remorci, semiremorci, cap tractor Tir. Telefon 092.275.645. (19500)

Vând tractor U 650 și presă balotat pe sârmă, în stare perfectă. Telefon 0745.698.580. (1858615)

Vând Nissan Terano II TDi, 2.700 cmc, culoare cărămiziu metalizat, fabricație decembrie 1997, full options, piele, stare funcționare impecabilă, preț 15.500 Eu. Rog numai oferte serioase. Informații la telefon 0722.315.875. (19567)

Vând combină John Deer, masa 3,2 m, stare de funcționare; tractor MTZ agricol. Telefon 0745.542.078. (19672)

Vând Fiat Supermiraflori 1300 benzină, an 1980, stare foarte bună, înmatriculat persoană fizică, preț 700 Euro. Telefon 0744.119.872. (19676)

Vând pentru piese de schimb 2 Renault 21, an 1992, 1989, 1.700 cmc, 1.400 cmc, benzină, 1 Fiat Ritmo. Telefon 280260. (19716)

Vând Dacia 1310, an 1985, stare excepțională, numere noi, preț 950 USD, negociabil. Telefon 0723.704.058. (19739)

Vând Audi A6, an 1997, motor 2500 TDI, geamuri electrice, climatizare, culoare albă, 12.000 Euro; vând Audi 100 CD, an 1986, Turbo Diesel, culoare bej, stare impecabilă, preț 3.700 $. Telefon 0722.549.625. (19743)

Vând autotractor MAN 422, în stare foarte bună. Telefon 0744.636.174. (19112)

Vând autoturism Volkswagen Passat Diesel, model 90, 3.400 Eu. Telefon 531950. (19637)

Vând tractoare din Germania. Telefon 0257-381022. (19523)

Vând ARO 320 în stare foarte bună. Telefon 511047. (1857722)

Vând Opel Vectra 1,7 TD, an 1996, toate extrasele, preț 6.900 USD. Telefon 0722. 249.495. (19659)

Vând VW Passat 1986 pentru dezmembrare. Telefon 0722.897.721. (19662)

Vând prin dezmembrare Mazda 626, 2 uși, 1985, benzină. Telefon 0257 - 415089; 0745.799.363. (19686)

Vând Mercedes 190 D neînmatriculat. Informații telefon 0744.607.113. (19674)

Vând Dacia 1310, an 1989, 1000 EU. Telefon 270198.

Vând Dacia 1310, fabricație 1989, 900 EU negociabil, Chișineu Criș, str. Nufărul, nr. 1. (1858664)

Vând VW Derby în stare de funcționare, cu numere noi și CIV, preț avantajos. Telefon 329173, 0722.571.470. (19732)

Vând urgent Dacia 1310 TLX, an 1990, 890 USD negociabil. Telefon 0721.145.056. (19734)

Vând tractor L 445. Telefon 0745.307.645. (19752)

OFERTĂ SPECIALĂ! Numai luna aceasta, cu marfă second-hand: VITRINĂ, LADĂ, COMBINĂ FRIGORIFICĂ, CONGELATOARE, FRIGIDERE până 20% reducere; TV color, MAȘINI de SPĂLAT AUTOMATE, ASPIRATOARE, VIDEO 10%. Acum și în rate! Arad - telefon 0744.706.321, 259339; Lipova - 563027, 563145. (19332)

Vând CASE MARCAT FISCALE, CÂNTARE ELECTRONICE și CONSUMABILE. Telefon 281188; 211211. (c.)

Vând monitoare en-gros, de 17, preț fix 45$ - 45 EU. Telefon 213353. (19681)

Vând P1, 166 Mhz, 32 MB, HD 2,1 GB CD ROM 52x FDD 3,5" 1.44 Sound Card Yamaha monitor 14 VGA 16 MB tastatură (WIN 98) + mouse, preț 5.000.000 (negociabil). Telefon 0721.908.315. (19752)

Vând mașină pentru înghețată cu 1 brat. Informații telefon 093.384.492. (19710)

Vând centrale termice pe gaz, Vaillant (7.000.000 lei), pompe de recirculare (1.000.000 - 2.500.000 lei), garanție un an de zile. Telefon 0740.249.544. (19310)

Vând LEMNE FOC, NISIP, BALAST, la domiciliu. Telefon 214010. (19312)

Vând COLȚARE, CANAPELE. Telefon 286069, 094 604 016. (19314)

Vând îmbrăcăminte second-hand, en-gros, import Germania, 18.000/ kg. Telefon 092 440 508. (19437)

Vând casă Zimandul Nou, nr. 184, complet renovată, baie, apă, gaz stradal, grădină mare, curte mare; 2 motociclete Simson 250 cu multe piese, MZ 125. Telefon 0721.184.110. (19478)

Vând termotecă Vaillant, Junkers, inastant baie, calorifere. Telefon 0723.917.505. (19501)

Vând mobilă combinată, preț 100 USD. Telefon 280288. (19510)

Vând termoteci noi, microcentrale scară bloc, 36 rate. Telefon 0740.848.239. (19320)

Vând 10 ha pădure, zona Vășoaia, esență tare, vârsta exploatabilității. Telefon 286705. (19326)

Vând familii de albine, roi, polen, pavilion apicol. Telefon 0744.917.920; 0766.397.805. (19544)

Vând ușă din stejar, capitonată, cu deschidere pe stânga. Telefon 219041. (19621)

Vând lambriuri brad, 68.000 lei/ mp și parchet brad, 140.000 lei/ mp. Telefon 231958. (19609)

Vând mașină de lipit profile PVC import Germania. Telefon 0257-381022. (19523)

Vând geamuri termopan PVC, uși terasă import Germania, noi. Telefon 0257-381.022, 0744. 199.321. (19523)

Vând garaj autorizat, mare, zona Dinamo, preț 1.100 USD. Telefon 0722.249.495. (19659)

Vând aragaz cu 3 (trei) ochiuri. Telefon 274909. (2670510)

Vând din dezmembrări, SERE, ȚEAVĂ și STICLĂ. Telefon 0744.649.637; 0721.288.627. (19750)

CUMPĂRĂRI TERENURI, IMOBILIARE

Cumpăr teren agricol, suprafețe mari. Telefon 0740.010.311. (19377)

Cumpăr teren arabil zona Grădiște, Gai. Telefon 092.275.645. (19500)

Cumpăr apartament 3-4 camere, zonă centrală, suprafața minim 120 mp, exclus parter - etaj 4, fără îmbunătățiri. Telefon 0744.812.695. (19545)

Cumpăr garsonieră confort I sau apartamente 1, 2, 3 camere (probleme financiare, ipotecă). Telefon 0722.606.527; 0257 - 253428. (19733)

CUMPĂRĂRI AUTO

Cumpăr Dacii cu CIV, nr. noi, între 85-95, ofer 7-14 mil. Telefon 093 045 296. (19431)

Cumpăr talon Renault 21, an 1992, benzină, 1.400 cmc. Telefon 280260. (19716)

CUMPĂRĂRI DIVERSE

Cumpăr VACI, VIȚELE, TAURI. Telefon 0722.941.123; 288968. (17184)

Cumpăr acțiuni farmaceutice ARCATIM. Telefon 0722.947.124. (f. 2733583)

Cumpăr acțiuni SIF BANAT CRIȘANA. Telefon 0745.201. 940. (f. 2733584)

Cumpăr pene și coarne de cerb. Telefon 210480. (19376)

Cumpăr 10-20 t porumb. Telefon 0745.037.225, 0244-335343. (19099)

Publicitatea noastră, mai aproape de dumneavoastră

ÎN ZONELE UTA ȘI MICĂLACA - AGENȚII DE PUBLICITATE

Piața UTA: Magazinul „Cristalul" (aparținând AMET)

În dorința de a apropia mai mult serviciile de mică și mare publicitate de dvs., ziarul „Adevărul" a deschis două agenții de publicitate în Arad.

Program: luni - vineri între orele 9-16

„Adevărul" - publicitate eficientă la tarife avantajoase

Micălaca: Magazinul GIP (aparținând AMET), vizavi de „Coraura"

VÂNZĂRI ELECTRO

Vând combină frigorifică, preț 100 Euro, videorecorder - 25 Euro, congelator cu sertare. Telefon 275277. (19255)

Vând televizor color, 1.500.000 lei, cu garanție. Telefon 275277. (19255)

Vând mașină spălat automată, preț 3.000.000 lei, cu garanție. Telefon 275277. (19255)

Vând CASE MARCAT FISCALE, CÂNTARE și PLATFORME ELECTRONICE, NUMĂRĂTOARE de BANI. Telefon 282829; 272727. (f.2365911)

Vindem Pentium 2 - 350 MHz HD 20 GB, 128 RAM - CD ROM, sunet, boxe, modem, monitor 15 digital, tastatură, mouse, 260 $. Telefon 280260. (19256)

Vindem Pentium 2 - 233 MHz 32 RAM HD 2,3 GB, CD ROM, sunet, boxe, monitor 14 - 200 $. Telefon 280260. (19256)

OCAZIE UNICĂ! Vând, la cele mai mici prețuri, TV COLOR, CONGELATOARE, LĂZI, COMBINE FRIGORIFICE, MAȘINI AUTOMATE cu încărcare pe sus și lateral. Ofer garanție. Telefon 274600, orele 9-19. (19319)

Vând cuptor microunde nou, marcă germană, preț negociabil. Telefon 240976. (2670522)

VÂNZĂRI DIVERSE

Vând BIBLIOTECĂ din lemn, cu furnir. Telefon 282156.

Vând PLASĂ GARD zincată - 22.000 lei/kg, toate dimensiunile; PLASĂ RABITZ - 41.000 lei/kg; CUIE - 17.500 lei/kg; SÂRMĂ NEAGRĂ - 17.500 lei/kg; SÂRMĂ ZINCATĂ, SÂRMĂ BALOTAT pentru agricultură, str. Vrabiei nr. 4. Telefon 289997, 0744.289.997.

Vând termoteci și convectoare pe gaz, sigilate. Telefon 0744.398.815. (19762)

Vând BOLȚARI TERMOIZOLANȚI din zgură, cărămidă sau beton, 14 modele; BORDURI, PAVELE. Telefon 0745.634.885, 0722.621.600. (17748)

Vând rolete plastic import - 270.000 lei/ mp, rolete lemn tei - 450.000 lei/ mp, obloane mobile din lemn - 850.000 lei/ mp, jaluzele verticale și orizontale. Telefon 0722.282.380, 0256-471939. (18181)

Vând coasă mecanică rotativă și alte utilaje agricole. Telefon 0745.434.753. (1958652)

Vindem ROLETE PLASTIC import, ROLETE TEI. Asigur calitate, garanție. Telefon 059-134807, 0745.827.725. (19563)

Vând coltare și canapele noi. Telefon 0744.509.801, 270018. (19588)

Vând pui, str. Bumbacului nr. 3. Telefon 240931. (19600)

Vând 3 mori măcinat boabe, făn și țeavă diferite grosimi. Telefon 0745.632.766. (19599)

PUI DE ȘIRIA! vindem populației, la ferma PRODAGRO CETATE" din Șiria, PUI VII de cca 1 kg, azi 6 iulie 2002. Informații telefon 0744.577. 826. (19603)

Vând taur de 230 kg. Telefon 416286, 416355. (19660)

Vând utilaje de prelucrare prin așchiere, de marcă, folosite, import Germania: strunguri, prese, borwerk, aparat de sudură prin presare, etc. Informații telefon 206197, 0722.344.785. (19698)

Vând moară despuiat porumb, ușă intrare apartament. Telefon 0721.266.893. (19713)

Vând (1.000 lei) pisicuțe și motănei Siamezi și Birmanezi. Telefon 276185. (19708)

Vând aparat sifon + tuburi bioxid, răcitor bere + butoaie, preț foarte bun, aparat înghețată italian cu 3 brațe. Telefon 0745.245.258. (19753)

Vând mobilă veche, preț convenabil; masă, scaune, fotoliu, dulap. Telefon 0740.635.948; 261283. (19685)

Vând pui de carne rasa Broiler, 3 săptămâni, 450 gr, 32.000 lei. Telefon 473047. (19699)

Vând PLASĂ GARD ZINCATĂ, 20.000 lei/kg, ciment, var5, adezivi, glet, vopsele lavabile și de ulei, tablă zincată, cuie, toate dimensiunile. Telefon 256884. (19709)

Vând BETON, MORTAR, ȘAPĂ. Asigur utilaj transport. Telefon 0723.273.746. (19717)

Vând 2 recamiere, dormeză, frigider mic, butelie aragaz, mese bucătărie, căldare aluminiu, râșniță porumb, manuală, lemne foc. Chișineu Criș, str. Zării, nr. 3. (1858663)

Vând NISIP și BALAST la domiciliu clientului. Telefon 261946, 259556. (19720)

Vând pluș tapițerie imitație piele, import Canada, 135.000 lei/mp. Telefon 0721.145.056. (19734)

Vând 2.200 kg grâu. Telefon 244908. (19724)

Vând loc de veci amenajat, Cimitirul Pomenirea. Telefon 0257 - 250838, 0744.647.341. (19727)

Vând 2 (doi) porci 160 kg/bucata, Gurahonț. Telefon 316383. (19744)

CERERI ȘI OFERTE DE SERVICII

Angajez INGINERI, ARHITECȚI și absolvenți de liceu industrial cu cunoștințe serioase de DESEN TEHNIC pentru TÂMPLĂRIE PVC și ALUMINIU. Telefon 0744.507.211.

SOCIETATE COMERCIALĂ cu profil de comercializare en-gros materiale instalații sanitare, termice, gaz, angajează: 1. INGINERI VÂNZĂRI. Cerințe: 1. Studii superioare tehnice, facultatea instalații în construcții; 2. Cunoștințe de marketing și management; 3. Posesor permis categoria B; 4. Vârsta max. 35 ani; 5. Domiciliul stabil ARAD. Cei intersați sunt rugați să trimită C.V. la fax 271052, 275600. Informații suplimentare telefon 0722. 450.792. (2669637)

EURO STIL angajează MONTATORI mobilă, TÂMPLARI și OPERATOR CALCULATOR-GESTIONAR. Telefon 270930. (19748)

Angajăm PERSONAL cu experiență pentru PATISERIE. Telefon 0744.574.973. (2670503)

FIRMĂ AMERICANĂ caută fete și cupluri pentru filme erotice. Câștiguri substanțiale. Informații telefon 0721.223.202. (19605)

(Continuare în pagina 11)

(Urmare din pagina 10)

SC ATLASSIB SRL angajează: AGENT TURISM, experienţă în activitatea de birou sau absolvent promoţia 2002, specializarea turism-servicii, domiciliul în ARAD, cunoştinţe operare calculator, permis conducere, telefon. Relaţii telefon 069-224101 sau 069-231012 int. 388 sau 391.(19634)

SC cu profil Bar, club, face înscrieri pentru ocuparea postului de ADMINISTRATOR (MANAGER). Trimiteţi CV la oficiul poştal nr. 3, căsuţa poştală 157, Arad. (19696)

Angajăm ŞOFER, str. Gheorghe Doja, nr. 197. (19690)

Firmă confecţii angajează personal cu experienţă pentru croi; personal producţie; programare producţie. Cerinţe: studii superioare, cunoştinţe PC, avantaj cunoscători limbă italiană, posesor carnet conducere (B). Telefon 272668. (19707)

Angajez BABY-SITER în GERMANIA. Telefon 237444. (19712)

Angajăm cu carte muncă, ZIDARI - ZUGRAVI, cu experienţă. Telefon 0723.273.746. (19717)

Angajez HORTICOL (BIOLOG), INSTALATOR (apă, gaz). Telefon 0257 - 276939; 0745 . 645203. (19721)

Angajez MECANIC AUTO, TINICHIGIU AUTO. Telefon 289750. (19723)

Angajăm persoană tânără, cunoscătoare limbă italiană, pentru punct de lucru ŞOFRONEA. Telefon 0740. 316.272; 0745.531.965. (19730)

NIKOL angajează CONFECŢIONERE. Salariul net până la 3.500.000 lei. Angajăm tinere în vederea calificării în meseria de CONFECŢIONER. Decontăm abonamente. Asigurăm bonuri de masă. Telefon 289080. (19736)

TRIS COMPANY angajează LĂCĂTUŞ. Telefon 233147, 0723.367.764. (19747)

Angajăm ŞOFER distribuitor pâine. Telefon 0744. 597.431. (19745)

PRESTĂRI SERVICII

Executăm MOBILIER LA COMANDĂ, în rate, avans zero. Arad 259339, Lipova 563145, 0744.796.542. (19765)

Şcoala IRIMIA face înscrieri. Elevi, studenţi negociem REDUCERE. Telefon 286602; 0744.342.568. (19669)

„L & C" TERMO execută lucrări finisaje, standarde occidentale: RIGIPS, FAIANŢĂRI, ZUGRĂVELI, PARCHETĂRI. Telefon 0722.621.455. (19681)

DIVERSE

În atenţia cititorilor. Cea mai puternică tămăduitoare

TAMARA.
Anonim. Mulţumesc TAMĂREI,
m-a dezlegat de beţie. Telefon 368624; 093.421.156. (19408)

CONVOCATOR. Adunarea generală extraordinară a Acţionarilor Societăţii Comerciale „SABINA & CO" SA convoacă pentru data de 20.07.2002, ora 9, la sediul societăţii din Arad, str. Peneş Curcanul, nr. 7, cu următoarea ORDINE DE ZI: 1. Analiza situaţiei economico-financiare pe semestrul I 2002 şi informare privind situaţia derulării la zi a contractelor cu FPS. 2. Diverse. (19720)

Biroul executori judecătoreşti Galuti Alexandru, vinde la licitaţie publică, pe data de 31.07.2002, ora 12, imobilul din Ineu, str. S. Dionis nr. 2, proprietatea debitorului Gănescu Mihail, cu preţul de strigare de 870.000.000 lei. Condiţiile de licitaţie se pot consulta la sediul Biroului, în zilele de luni şi vineri, ora 10. (1857730)

BÂC IOAN doreşte să obţină autorizaţie de mediu pentru investiţia „Hală depozitare piese schimb utilaje agricole" ce urmează a se construi în Arad, Calea Zimandului FN. Eventualele contestaţii se pot depune la Inspectoratul de Protecţia Mediului Arad, Bd. Dragalina, nr. 16. (19704)

SC ANIX SRL cu sediul în Arad, str. Mucius Scaevola, nr. 9-11, solicită autorizaţie de mediu pentru activitatea de producere a furajelor combinate, aceeaşi adresă. Eventualele contestaţii se pot depune la Agenţia de Protecţia Mediului Arad, Bd. Dragalina, nr. 16. (19716)

PIERDUT borsetă acte, pe numele IONESCU MARCEL, LUCACIU TRAIAN. Găsitorului RECOMPENSĂ! Telefon 0745.326.267, 0257 - 257893. (19751)

TURISM

AMAD TOURISTIK efectuează transport internaţional SPANIA, ITALIA, PORTUGALIA, FRANŢA, GERMANIA, cu autocare moderne. Asigurări medicale. Rezervări zilnic, Arad, str. Cloşca, nr. 2, telefon 057 - 254453; 0721. 507.080. (3252)

Pletl

Asigură zilnic transport de persoane în GERMANIA pe ruta: Passau - Regensburg - Nürnberg - Würzburg - Aschaffenburg - Frankfurt - Giéssen - Siegen - Köln - Düsseldorf - Essen - Dortmund - Deggendorf - Landshut - Mühldorf - Augsburg - Ulm - Heilbronn - Stuttgart - Pforzeim - Karforuhe - Heidelberg - Mannheim. Călătorii în autocare noi, moderne, însoţitoare de bord, două bagaje gratuite, o masă caldă în UNGARIA. Cu plecare din KARLSRUHE: SPANIA, FRANŢA, PORTUGALIA. Intermediem asigurări medicale. NOU! Din 1 aprilie 2002, săptămânal excursie la COSTA AZAHAR, 11 zile (7 înoptări + mic dejun), 359 Eu. Informaţii şi înscrieri, la AGENŢIILE PLETL din: ARAD, telefon 057/252291; LIPOVA - 057/561377; 563011. (c.)

Cedez EXCURSIE ELVEŢIA, 10 zile, începând 27 iulie. Telefon 0722.249.495. (19764)

ÎNCHIRIERI

Caut chirias pentru casă, str. Ţebei, nr. 14. Telefon 095. 847.994. (19670)

Oferim spre închiriere SPAŢII COMERCIALE pentru magazine, depozite, producţie. Telefon 281036. (c.)

Ofer pentru închiriat casă zonă centrală, str. Ghiba Birta şi casă cu etaj str. Poetului. Telefon 289438. (19500)

Oferim spre închiriere spaţii birou şi depozit, str. 6 Vânători 1-3. Informaţii telefon 0257 - 252249. (19514)

Dau în chirie spaţiu utilat, ultracentral cu suprafaţa de 300 mp, pentru birouri, expoziţie. Informaţii telefon 0722.274.845. (19724)

Închiriez pentru sedii firme, birouri, cu toate utilităţile, contorizate, situate ultracentral, precum şi spaţii pentru depozitare sau producţie. Preţuri negociabile. Telefon 0722. 253.173, 270540. (2670511)

Dau în chirie apartament una cameră mobilat, ultracentral. Telefon 214359. (19700)

Închiriez apartament central, 1 cameră+anexe, pe gaz metan, 100 $/lună. Telefon 0740.518.559. (19695)

† DECESE †

Cu nemărginită durere în suflet, anunţăm încetarea din viaţă a celei ce a fost mamă, bunică şi străbunică
MÎRNEA ANA
în vârstă de 83 ani. Înmormântarea va avea loc azi, 06.07.2002, ora 17, de la Capela Cimitirului din Gai. Familia îndoliată.

Cu durere în suflet vă aducem la cunoştinţă despre moartea fulgerătoare, la numai 50 de ani, a celei care a fost fiică, soţie şi mamă
MATEI LATINCA.
În veci nemângâiaţi, soţul MATEI LUDOVIC, fiica CLAUDIA şi mama GRUNCICI DANIŢA. Înmormântarea va avea loc duminică, 7 iulie, ora 13, de la Capela Cimitirului Eternitatea.

Cu adâncă durere anunţăm încetarea din viaţă a iubitului nostru tată, bunic, socru, unchi,
CHRISTIAN AUREL LUDOVIC
în vârstă de 85 ani. Înmormântarea va avea loc azi, 6 iulie 2002, ora 16, la Cimitirul Eternitatea. Familia îndoliată CHRISTIAN.

Cu adâncă durere în suflet, anunţăm încetarea din viaţă a iubitului nostru soţ, tată şi bunic

LUPŞA VICTOR.
Înmormântarea va avea loc azi, 6 iulie 2002, ora 16, la Cimitirul Pomenirea. Familia îndoliată.

† SERVICII FUNERARE †

SC „IN MEMORIAM" SRL
str. EMINESCU nr. 4
(ATENŢIE, vizavi de CINEMA MUREŞUL)
Tel. 057-211929, 093.343.964
str. ORIZONTULUI nr. 9A (Bujac)
oferă SERVICII FUNERARE COMPLETE - NON STOP.
Sicrie-modele multiple (simple-lux), sicrie import ITALIA, ACCESORII. Intermediem COLACI, COLIVĂ etc.
ÎMBĂLSĂMĂM GRATUIT (formolizat).
TRANSPORT ÎN ORAŞ GRATUIT
SERVICII: SPĂLAT, ÎMBRĂCAT
PLATA ÎN RATE.
Transport INTERN - INTERNAŢIONAL
CELE MAI MICI PREŢURI

RO STYL COMPANY
SERVICII FUNERARE COMPLETE
PRODUCĂTOR SICRIE
ARAD, STR. M. EMINESCU 22, TELEFON 214.422
Magazin deschis şi noaptea
OFERIM
- SICRIE 10 MODELE DE LA 800.000 LA 3.600.000
- SICRIE LUX 4 MODELE DE LA 4.500.000 LA 20.000.000
- LENJERIE DECES 6 MODELE DE LA 300.000 la 2.000.000
- CRUCE, LUMÂNĂRI, PROSOAPE, BATISTE, MÂNERE şi ŞURUBURI SICRIU

OFERTĂ SICRIU FAG CRUCE RESPETE 1.500.000
APELÂND LA SERVICII: ÎMBRĂCAT, FORMOLIZAT ŞI TRANSPORT BENEFICIAŢI DE 15% REDUCERE
LA SICRIU ŞI TRANSPORTUL LA DOMICILIU GRATUIT
▼PLATA SI DUPĂ ÎNCASAREA AJUTORULUI DE ÎNMORMÂNTARE.
PĂREREA DVS. CONTEAZĂ!
TELEFON 094.690.121

† CONDOLEANŢE †

Conducerea SC VALENA COMPANY SRL este alături de GUDEA NICOLETA în marea durere pricinuită de decesul tatălui drag şi transmitem condoleanţe familiei. Administrator, ZAMFIR LUCREŢIA.

Colectivul SC VALENA COMPANY SRL este alături de GUDEA NICOLETA în marea durere pricinuită de decesul tatălui drag şi transmitem sincere condoleanţe familiei.

Din partea nepoţilor, familiile GIURGIU şi DELIMAN, un ultim rămas bun pentru mătuşa noastră
ZORIŢA BORTIŞ
din LIVADA. Dumnezeu s-o odihnească în pace!

Regretăm dispariţia prematură şi aducem un ultim omagiu bunului nostru vecin, de care cu durere ne despărţim,
LUPŞA VICTOR.
Sincere condoleanţe familiei îndoliate! Dumnezeu să-l odihnească în pace! Asociaţia de Proprietari, Calea Romanilor, bloc A2-1.

Timp de 30 de ani, am depăşit împreună toate greutăţile şi bucuriile vieţii, dar acum m-ai lăsat singur şi îndurerat. În veci nemângâiat, soţul MATEI LUDOVIC. (19710)

Un ultim omagiu adus celei care a fost scumpa mea mamă
MATEI LATINCA.
Nu te vom uita niciodată!
Fiica CLAUDIA MATEI. (19710)

Suntem alături de familia MATEI în greaua pierdere pricinuită de decesul celei care a fost soţie, mamă,
MATEI LATINCA.
Familia Timişan. (19710)

Suntem alături de familia MATEI în această grea încercare prin trecerea în nefiinţă a celei care a fost
MATEI LATINCA.
Condoleanţe din partea familiei Pârv. (19715)

Colegii de muncă de la birourile Producţie şi Tehnic de la SC MODA SA sunt alături de doamna director tehnic, ing. OLTEAN ELENA, la moartea socrului său şi transmit condoleanţe familiei. (10741)

Conducerea SC MODA SA este alături de doamna ing. OLTEAN ELENA, director tehnic, în marea durere pricinuită de moartea socrului său şi transmitem familiei sincere condoleanţe! (19740)

Ne-a părăsit, pentru totdeauna, bunica noastră,
CRAINIC TILINA.
A trecut în lumea veşniciei şi ne-a umplut sufletele de tristeţe. Împărtăşim durerea fiului ei Crainic Gheorghe şi îi rămânem aproape în aceste clipe grele. Fie-i ţărâna uşoară! Ionică şi Valentin Crainic. (19754)

Suntem alături de colegul nostru BALI ANDREI şi îi împărtăşim durerea la pierderea mamei. Colectivul SC DELICATESE. (19756)

Suntem alături de colegul nostru CHRISTIAN AUREL şi îi transmitem sincere condoleanţe la pierderea tatălui său. Întregul colectiv al COLEGIULUI NAŢIONAL „ELENA GHIBA BIRTA" ARAD. (19759)

Suntem alături de colegul nostru Matei Ludovic, în greaua pierdere pricinuită de moartea soţiei,
MATEI LATINCA.
Familia Liţcanu. (19762)

Sincere condoleanţe prietenilor noştri, ing. DĂRĂBAN MIRCEA, dr. VARGA MILIAN, la decesul tatălui, respectiv bunicului drag. Familiile: MICULIŢĂ GHEORGHE şi dr. KIGYOSSY ŞTEFAN. (19763)

Cu adâncă durere în suflet anunţăm tragica despărţire de viaţă a fiului şi nepotului nostru drag
GHEORGHE TÂRNOVAN,
la numai 22 ani. Dumnezeu să-l ierte şi să-l odihnească în pace! Mama, tata şi bunica.

Mă despart pe neaşteptate de iubitul meu frate GHIŢĂ. Nu te voi uita niciodată. Dumnezeu să te ierte! Fratele tău Dănuţ.

Cu lacrimi în ochi şi durere în suflet ne luăm rămas bun de la finul nostru GHEORGHE TÂRNOVAN, dispărut prematur şi tragic dintre noi, la numai 22 de ani. Condoleanţe familiei îndoliate. Naşii Elena, Diana, Doina şi Ion.

Pios omagiu verişorului meu GHEORGHE TÂRNOVAN la tragica despărţire. Condoleanţe familiei îndoliate. Mircea Neamţ.

† COMEMORĂRI †

Duminică 7 iulie se împlinesc 6 ani de când m-a părăsit draga mea fiică,

MIRON FLORICA (ICA)
din ŞICLĂU, la numai 28 ani. Te plânge mama ta şi familia Pătroi Ana din Arad. (19618, 626)

Azi, 6 iulie, se împlinesc 3 ani de când a plecat dintre noi, cea care a fost
OALĂ MARIA
din CURTICI, soţie, mamă, bunică şi soacră. Nu te vom uita niciodată! (2670519)

Lacrimi, flori şi un gând pios de aducere aminte la împlinirea a 6 săptămâni de despărţire de draga noastră
ARDEU ECATERINA
şi 8 luni de dragul nostru
ARDEU IOAN
din ŞICLĂU. Parastasul va avea loc duminică, 7 iulie, în SÂNTANA. Veţi rămâne veşnic în amintirile noastre! Copiii: Ana, Ioan, Florica, Sofia, cu familiile lor. (19597)

O tristă aducere aminte la scurgerea a 6 săptămâni de când ne-a părăsit cea care a fost
prof. FELICIA EMILIA SELEJAN.
Slujba de pomenire, la BAIA MARE. Să-i fie ţărâna uşoară. Zorica Iordanov. (19718)

Se împlinesc şase săptămâni de la trecerea în nefiinţă a celei ce a fost fiică, soţie, bunică,
FARKAŞ ELENA DOINA.
Parastasul va avea loc duminică 7 iulie 2002, la Biserica Ortodoxă din Grădiştе, la ora 12. Dumnezeu să-ţi odihnească în pace sufletul tău cel bun şi blând. Soţul, copiii, nepoţii, sora, cumnaţii, tata şi cuscrii. (19736)

Au trecut 2 ani de durere, lacrimi şi dor de când a plecat dintre cei dragi,
MĂRIOARA RUSU
din SEBIŞ. Parastasul duminică, 7 iulie 2002, ora 13, la Biserica Ortodoxă SEBIŞ. Te plâng mereu: soţul Uţu, copiii: Vasile, Mihaela, Dana şi Sanda, cu nepoatele Andrada şi Alexandra. (29698)

Au trecut 3 ani de lacrimi şi durere de când a plecat dintre noi, iubitul nostru soţ şi tată,

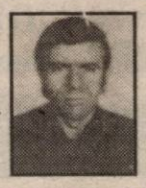

PAVEL ROTAR.
Nu te vom uita niciodată: soţia Anica cu copiii Corneliu, Marius şi Rodi. (19706)

Un moment de reculegere în amintirea unui prieten drag,
dr. IONEL IANCU,
plecat prea devreme spre veşnicie. Dumnezeu să te odihnească în pace! Familia Burcă Aurel. (19718)

Nici azi, când se împlinesc 2 ani de când ne-ai părăsit pentru totdeauna, nu te-am uitat, dragă

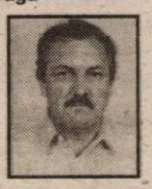

FRANCISC FEKETE,
soţ şi tată. „Atâta timp a şi trecut/De când nu te-am mai văzut/Am vrea s-apari în prag/Soţ şi tată drag/Dar asta nu va mai fi/Pe pământ nu ne-om întâlni/Ci poate doar în veşnicii/În urma ta ai lăsat/Suflete greu de împăcat/Care te-or jeli mereu/Cu lacrimi nesecate/În veci nemângâiate.". Te vom plânge mereu, soţia şi copiii. (19725)

S.C. SATLINE S.R.L. TELEFON 251.461, 094/507.211 SHOW ROOM ARAD, Piata Mihai Viteazul - BL. M7 - PARTER

TÂMPLĂRIE DIN ALUMINIU ȘI P.V.C.

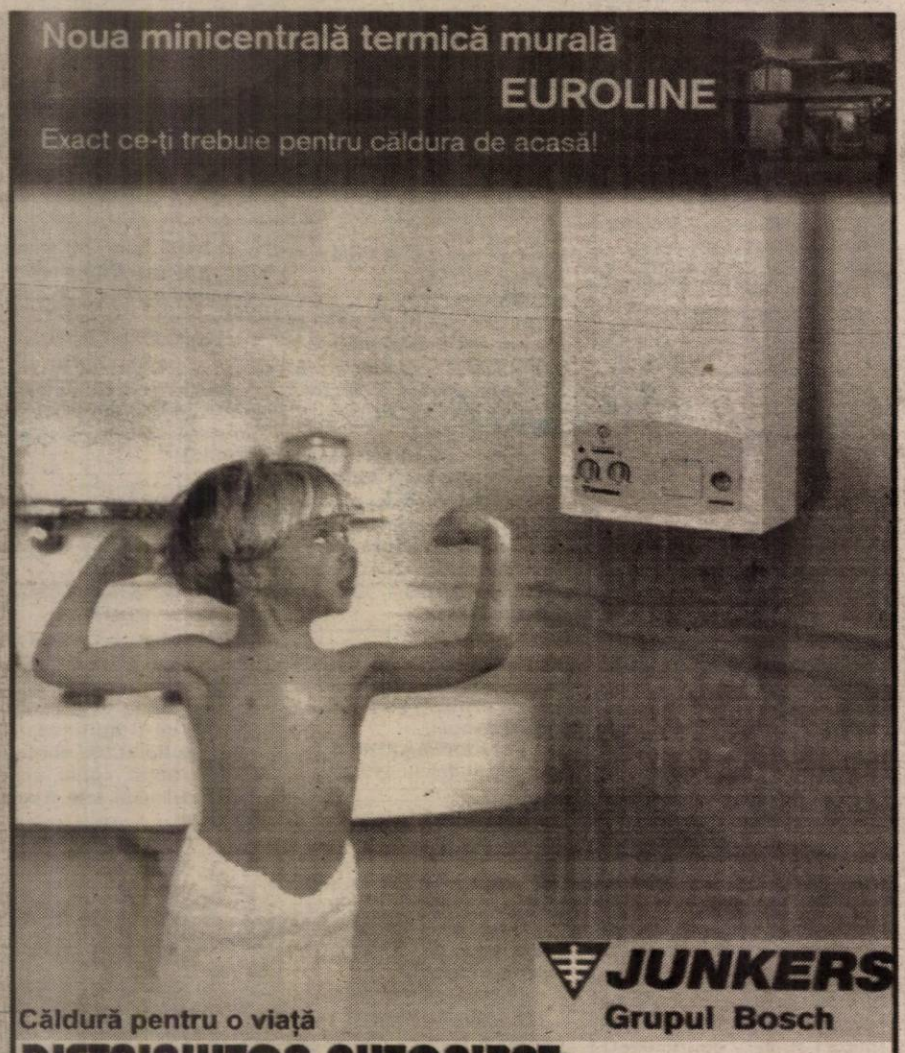

DISTRIBUITOR AUTORIZAT:

S.C. INSTAL IMPEX S.R.L.

2900 ARAD - ROMÂNIA
STR. ANDREI ȘAGUNA 29
Tel./Fax: 057/211 292; 213 172
E-mail: instal@arad.ro

(2366317)

Primăria Fântânele

organizează în data de 26.07.2002, ora 10

- licitație publică pe bază de oferte în plic închis pentru concesionarea unor terenuri din intravilanul și extravilanul comunei Fântânele. Ofertele se depun în perioada 23.07-25.07.2002.
- licitație publică pe bază de oferte în plic închis pentru vânzarea unui teren din intravilanul localității Aluniș. Ofertele se depun în perioada 23.07-25.07.2002.
- licitație publică cu strigare pentru vânzarea a 4 cabaline;

Informații suplimentare la sediul instituției.

Primar
ec. Mareș Mircea

(2733581)

Societate comercială

Angajează

CONFECȚIONERE

Cerințe:
- vârstă max. 40 ani
- calificare în domeniu
- disponibilitate program prelungit

VÂNZĂTOARE

Cerințe: - aspect fizic plăcut
- spirit comunicativ

Informații:
str. Emirescu, nr. 3,
tel. 0723-948238.

(2733588)

INTERNET NON–STOP!

NET cafe

Jocuri noi
pe calculatoare performante!
11 posturi de lucru Compaq, Pentium 4, ecran extra plat, DVD, placi audio.
Arad, str. Eminescu 55-57 (casa Jelen în curte)

(C.B.)

S.A. „Spicul de Aur" Pecica Nr. 887

în data de 16 iulie 2002 la orele 10, la sediul unității

SCOATE LA LICITAȚIE URMĂTOARELE BUNURI:

1. Grajd vaci
2. Grajd porcine 2 buc.
3. Garaj cu 5 boxe
4. Clădire - lăptărie
5. Moară tocat furaje
6. Presă struguri - capacitate mare
7. Malaxor pentru carne
8. Mașină tocat carne cu motor electric
9. Dulap frigo
10. Pompă eliminat dejecții
11. Bazin pentru lapte - INOX
12. Mașină amestecat carne
13. Motoare electrice
14. Căruță cu roți cauciuc

Informații la sediul unității - Pecica nr. 887 - sau la telefon nr. 468432 până la ora 15,00.

(9877725)

Direcția Silvică Arad

lansează în cadrul proiectului "Protejarea și promovarea Luncii Mureșului"

concursul de soluții pentru realizarea siglei — Ariei Protejate Lunca Mureșului,

premiind sigla câștigătoare cu 7.000.000 lei.

Descrierea temei concursului: *Elementele definitorii ale Ariei Protejate Lunca Mureșului identificate într-o siglă stilizată.*

Pentru detalii asupra elementelor definitorii *ale Ariei Protejate Lunca Mureșului și criteriilor de evaluare a concursului* vizitați pagina de web **www.luncamuresului.ro** a proiectului "Protejarea și promovarea Luncii Mureșului" sau telefonați la **0257/280261.**

(2733515)

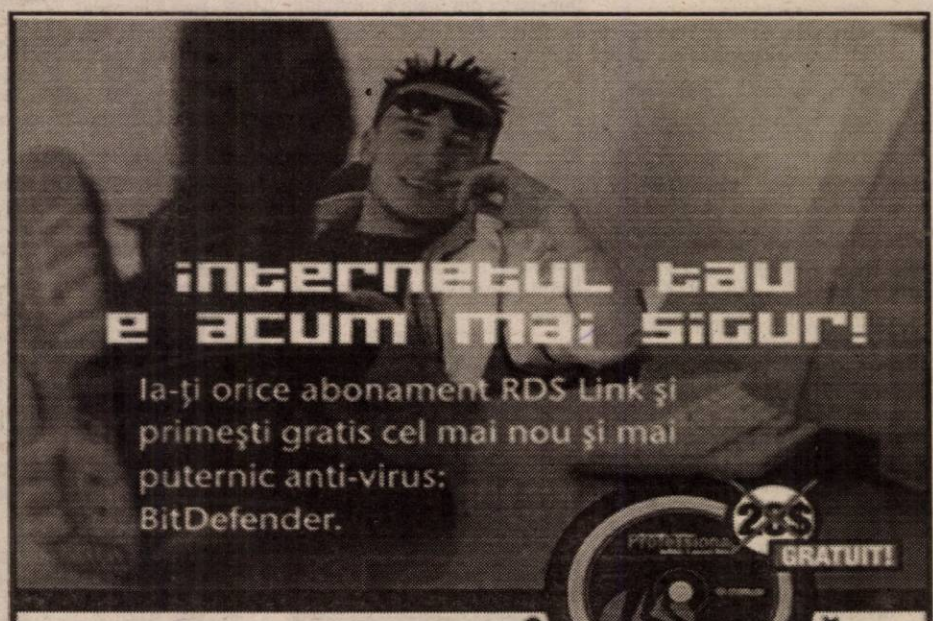

Iată, dacă încă nu o știi, lista abonamentelor RDS Link:

- MAIL LINK / cont de e-mail - 3$/lună
- EASY LINK / 15 ore de navigare - 4$/lună
- NIGHT LINK / trafic nelimitat 19.00 - 07.00 - 5$/lună
- POWER LINK / trafic nelimitat non-stop - 10$/lună
- CABLE LINK / conexiune internet permanentă prin cablu TV

Pentru detalii, intră pe www.rdslink.ro

RDS LINK SIMȚI DIFERENȚA?

Arad, Piața Spitalului, bl. 28, parter / e-mail: arad@rdslink.ro
comercial: 057-228202, fax: 057-228201 / tehnic: 057-228200

(c.b.)

Tribunalul Arad

La data de **31 august 2002** se va desfășura **la București**

concursul pentru ocuparea locurilor de *auditori de justiție*

la Institutul Național al Magistraturii.
Relații suplimentare la Tribunalul Arad, etaj I prin grefier.

(2733592)

Primăria orașului Nădlac

organizează licitația publică în vederea închirierii culoarului și a fâșiei de protecție a frontierei de stat, între bornele B1-B79.

Licitația va avea loc în data de 29.07.2002, ora 10,00 la sediul Primăriei orașului Nădlac.

În cazul nefinalizării licitației acțiunea de licitare se va repeta în 05.08.2002.

Relații suplimentare la telefon 0257-474.345.

Primar
Prof. Ștefan Szuchanszki

(2733591)

S.C. MANITOBA TEX SRL

confecționere

Angajează

Cerințe: - experiență mașină Triplock și Uberdeck

Oferta noastră:

- salar atractiv - ambient plăcut

Informații la nr. de telefon 0257-250.505
Vă așteptăm la sediul firmei pe strada Ursului nr. 21.

(2733493)

SC Baza Ateliere și Transport SA Arad

cu sediul în Arad, str. Poetului nr. 131/a

Vinde prin licitație

1. **Autotractor Roman 19215 DFS - 2 buc.**
2. **Buldoexcavator E 651 - 1 buc.**
3. **Tractor cu lama pe șenile U 650 - 1 buc.**

Licitația va avea loc la sediul societății în data de 10.07.2002 și 17.07.2002.

Informații suplimentare se pot obține la telefoanele nr. 057/289700; 273242, 273316.

(2733588)

BANCA "TRANSILVANIA" S.A.
SUCURSALA ARAD,
Str. Unirii nr. 5-7,
Tel. 057/283.122
DEPOZITE
1 lună USD
2.25 % P.A.

ADEVĂRUL

Cotidian independent Arad

Anul XIV, nr. 3651

Luni, 8 iulie 2002 • 16 pagini • 5000 lei • e-mail: adevarul@arad.ro; adv.pub@arad.ro

BRAT Publicație auditată în semestrul II 2000
Tiraj mediu zilnic vândut: 33.205

WEST BANK S.A.
ARAD, B-dul Revoluției nr. 88
TELEFON: 284.888; FAX: 285.202
WESTERN UNION TRANSFER DE BANI ®
Cel mai rapid mod de a primi bani din toată lumea

REÎNTOARCEREA LUI STOLOJAN

Nesilit de nimeni, Valeriu Stoica este hotărât să renunțe la funcția de președinte al PNL, dacă acest gest se va dovedi benefic pentru aplanarea conflictelor din partid. Pe de altă parte, Theodor Stolojan a renunțat o vreme să candideze la președinția eliberată de bună voie de Valeriu Stoica.

Două gesturi pe cât de singulare în politica românească, pe atât de elegante. Unde, pe malurile Dâmboviței s-a mai pomenit ca un deținător al puterii să renunțe de bună voie la acest statut? Din câte îmi amintesc, nimeni, până la Valeriu Stoica nu a dovedit asemenea detașare de scaun în interesul partidului. Care alt șef de partid parlamentar mai e capabil de asemenea renunțări? Nici unul. Iliescu a făcut-o doar atunci când l-a obligat Constituția și numai pe timpul mandatelor prezidențiale (cel de până în 1996 și actualul până la viitoarele alegeri din 2004). Adrian Năstase n-ar face-o nici să-l tai, după cât de mândru își poartă președinția PSD. Nu știu dacă îndrăznesc prea mult, dar sunt tentat să cred că întâiul pesedist al țării ar fi gata, la o adică, să fractureze partidul mai degrabă, decât să-l dea pe mâna altuia fără să îl oblige cineva. Tribunul Vadim Tudor e unul singur în PRM și nu ar ceda întâietatea nici în ruptul capului. Admirator al defunctului dictator Ceaușescu, tumultuosul justițiar ar prefera glonțul în locul unei demisii de onoare.

Petre Roman a stat în jilț până l-a dat jos marinarul Băsescu și l-a ancorat pentru o vreme.

Singur Valeriu Stoica se arată capabil de asemenea renunțare, dovedind o dată în plus calități politice de excepție. În mod cert, prin hotărârea de a se retrage din lupta pentru putere, înțelegând că o face în interesul partidului liberal, Valeriu Stoica își răscumpără o parte din erorile comise ca ministru al justiției în guvernarea cederistă.

Pe de altă parte, Theodor Stolojan a făcut o admirabilă demonstrație de onestitate, atunci când a refuzat cu eleganță să se arunce asupra ofertei de a prelua puterea în PNL. Câți dintre politicienii noștri de frunte ar mai fi capabili de asemenea abstinență? Theodor Stolojan a dovedit tuturor că nu este ahtiat după putere și că nu dorește promovarea politică în orice fel de condiții.

ȘTEFAN TABUIA

(Continuare în pagina 4)–

La FC UTA s-a dat liber la vânzarea jucătorilor

ANGELO GANDOLFI RENUNȚĂ LA PRETENȚII PENTRU BINELE ECHIPEI

Angelo Gandolfi - omul care ar merita o statuie în fața stadionului UTA

Pag. 10

ELITA MOTOCICLISMULUI BALCANIC ȘI-A DAT ÎNTÂLNIRE LA ARAD

FOTO: ONORIU FELEA

Pag. 9

Spre disperarea locuitorilor satului Vărșand

ȘOFERII DE TIR-URI ÎȘI FAC NEVOILE PE UNDE APUCĂ

FOTO: ONORIU FELEA

Pag. 3

În opinia primarului Gheorghe Florea

SPITALUL DIN GURAHONȚ S-AR PUTEA DESFIINȚA SINGUR!

Pag. 8

INFOTON
Aparate de aer condiționat
PANASONIC
– garanție compresor 5 ani
– INSTALARE GRATUITĂ
str. Eftimie Murgu, nr. 74-76, tel./fax: 281800
magazin:
str. Lucian Blaga, nr. 2-4, tel./fax: 281595

CONTRABANDĂ CU ȚIGĂRI LA NĂDLAC

60.000 de pachete de țigări netimbrate, ascunse într-un autocamion

Pag. 4

VIA Canada
ACUM NU MERGEȚI PÂNĂ LA BUCUREȘTI
NOI VĂ OBȚINEM
VIZA VIZITĂ
Proiect SA. Bd Decebal nr. 2-4 Tel 214678

ALPHA BANK S.A.
Arad, Str.Horia nr.2
tel. 252551, fax. 257359
Acordă împrumuturi persoanelor fizice în USD, EUR pentru :
- cumpărarea unei case/apartament;
- renovarea casei/apartamentului;
- construirea unei case.
Banca finanțează 70% din costul investiției.
Garanții: ipoteca , pe locuința cumparată/renovată; poliță de asigurare de viață; nu se cer giranți.

ALGLASS
TÂMPLĂRIE din ALUMINIU și P.V.C.
USI si FERESTRE din PVC DECEUNINK-BELGIA
PRETURI si CALITATE de EXCEPTIE
Str. Roșiori Nr.26 Tel/Fax: 289.053
B-dul Revoluției nr.26-38 Tel: 338.244

CALENDAR

Luni, 8 iulie

◆ Astăzi, Soarele răsare la ora 5 și 32 de minute și apune la ora 21 și 37 de minute.

◆ Au trecut 188 de zile din acest an. Au mai rămas 177 de zile până în anul 2003.

◆ ***Praznicul zilei: Biserica ortodoxă:*** Sf. Mare Mc. Procopie, Sf. Epictet și Astion; ***Biserica greco-catolică:*** Sf. M. Procopie.

Bine ați venit!

La sfârșitul acestei săptămâni, în județ nu a avut loc nici o naștere.

Au plecat dintre noi!

Hotăran Elisabeta (1915), Tănase Ana (1913), Hafbovszky Maria (1933), Deac Ana (1936), Leu Olga (1920), Bali Ilona (1913), Hirira Gheorghe (1925), Dumitrescu Tița (1930).

METEO

Vremea va fi în general frumoasă și se va încălzi. Cerul va fi variabil, temporar noros în zonele de deal și munte, unde izolat va ploua. Vântul va sufla slab la moderat.

Temp. max.: 28 la 30°C.
Temp. min.: 12 la 14°C

Echipa de serviciu

GABRIELA GROZA
secretar de redacție

Adela Pop,
Ramona Vidulescu
tehnoredactare computerizată

Adela Ciolocoi,
Aurica Telcian,
corectură

În Piața Auto

A PLOUAT CU MAȘINI DE LUX ȘI PREȚURI PE MĂSURĂ

Duminică, în piața auto vizitatorii au fost în număr mare, posibil și din cauza vremii care a permis arădenilor să iasă din casă, nemaifiind stresați de temperaturile ridicate. Iată autoturismele și prețurile acestora:

Mașini străine: Mercedes 500 (1992) - 16500 $; Nissan Patrol (1993) - 15.000 Euro; Audi A6 (1998) - 15600 $; VW Golf III (1992) - 5600 $; VW Passat (2000) - 14.000 $; Opel Vectra (1993) - 4.800 $; Ford Mondeo (1995) - 6800 $; Opel Calibra (1991) - 4000 Euro; Mercedes C180 (1995) - 18.000 Euro; Volvo S40 (1998) - 12.000 $; BMW 530 (2000) - 17.000 $; VW Golf IV (1999) - 9700 $;

Mașini autohtone: Dacia 1310 (1987) - 800 $; Dacia Break 1310 TLX (1991) - 900 $; Dacia 1310 (1989) - 990 $; Dacia 1310 TX (1991) - 1000 $; Dacia 1310 L (1995) - 1750 $; Dacia 1300 (1992) - 1500 $; ARO (1980) - 1150 $; Dacia 1310 (1998) - 1950 $.

În concluzie, a fost o zi foarte bună, din punctul de vedere al mărfii expuse ieri în piață. După ce s-au ascuns prin mașini și pe sub copertine, pentru a se feri de rafala de ploaie care s-a abătut deasupra pieței, comercianții au ieșit parcă mai veseli și mai dornici să încheie afaceri cu clienții interesați de mașini. Cum soarele răsare întotdeauna după ploaie, s-ar zice că acest lucru se va simți și în buzunarele vânzătorilor.

R.M

CINEMATOGRAFE

Dacia: Poliția în direct (SUA) 11; 13; 15; 17; 19; 21

Mureșul: Crimă de înaltă trădare (SUA) 10; 12; 14; 16; 18

Arta: Promisiunea (SUA) 16; 18; 20

Sala Mică: Cavalerii Texasului (SUA) 15,30; 18,30

PREȚUL AURULUI

BANCA NAȚIONALĂ

Pentru gramul de aur de 24 K: prețul cu ridicata - 332.115 lei, iar prețul de achiziție - 298.903 lei. Prețuri înregistrate la sfârșitul săptămânii.

PIAȚA NEAGRĂ. Aur 14 K: cumpărare - 150.000 lei/g, vânzare - 170.000 lei/g. **Aur 18 K:** cumpărare - 180.000 lei/g, vânzare - 200.000 lei/g.

UTILITARE

PIEȚE, TÂRGURI Astăzi este zi de piață la Curtici, Nădlac, Bocsig, Gurahonț, Moneasa, Pilu, Vladimirescu. Tot astăzi se organizează târg săptămânal la Gurahonț, și Bârzava.

Mâine, marți, este zi de piață la Sebiș, Almaș, Apateu, Semlac, Sântana, Șilindia, Vârfurile.

FARMACII DE SERVICIU

■ Farmacia **REMEDIUM** Arad, B-dul Revoluției nr. 52-54. Program luni-vineri: 7,30-20,00, sâmbătă 8,00-14,00. Telefon 233195. • Farmacia **TEAHAFARM**, Bd-ul Revoluției nr. 65. Program: luni-vineri 8-21, sâmbătă 9-13. Telefon 254.587. ■ Farmacia **SENSI BLU I, ARAD**, Bd. Revoluției nr. 43. Program: zilnic 8-22 - inclusiv sâmbătă și duminică. Telefon 254.527 I Farmacia **SENSI BLU ARAD** II Bd. Revoluției nr. 93. Program zilnic 8-22 - inclusiv sâmbăta și duminica. Telefon 214.955. ■ Farmacia „**OMNIAFARM**", Calea Aurel Vlaicu, Bl. Z28, cu program zilnic de la orele 8,00-22,00. Telefon 271724. ■ Farmacia **LIBRO PHARMA non stop** Calea Aurel Vlaicu 60-68 (lângă stadionul (UTA) telefon 212.992. ■ Farmacia **LARIFARM**, Calea Aurel Vlaicu, la parterul blocului Z 24 are program de lucru zilnic, între orele 7,00 - 23,00, telefon 246622.

URGENȚE STOMATOLOGICE

Cabinetul de pe str. Crișan (în spate la Gionelli) are program non-stop. Telefon: 253794. Cabinetul din B-dul Revoluției nr. 62, ap. 6, asigură urgențe între orele 9,00-19,00. Telefon: 256665.

Și Cabinetul Stomatologic din Calea Victoriei nr. 7 A asigură zilnic urgențe, inclusiv sâmbăta, între orele 10-15. Telefon 095.565.622.

ÎNTRERUPERI DE CURENT

Luni: Faleza Sud Bl. 68, 75, 74, 73. **Marți:** Faleza Sud Bl. 76, 83, 81, 82, str. Zimbrului, Caransebeș, Gogol, Magheran, Calea Timișorii, Arinului, Cârgului (p), Lugojului, Gutterbrunn (p), Castanilor, Popa Șapcă, Cibinului, Constituției (p), Grupul Școlar Forestier, SC Gambrinus, Andrelescu, Văliug, Călugăreni.

APOMETRE Citirea apometrelor se va face astăzi pe străzile: Plopilor, Andreica, Secerei, Făt-Frumos, Ardealului, I. Jianu, Milcov, Cantemir, Toporaș, Arcașilor, T. Corcheș, Grozăvești, Fagului, Câmpul Liniștii, C. Porumbescu, T. Vodă, Platinului, V. Hugo, Toamnei, Fulgerului, Tulnic, Șt. Zarie, Frumoasa, Renașterii, Marginei, Poetului, Moldovei, Bucovinei, T. Arpad, Cireșoaiei, Negoi, Corbului, A. Șaguna, Spitalului, B. Bartok.

ADMINISTRAȚIA FINANCIARĂ

Administrația Financiară a municipiului Arad: Asistență contribuabili (impozitul pe venitul global) - telefon 280633, 280733, int. 199 între orele 8,00-12,00. Informații suplimentare la www.finantearad.ro

TELEFON DE URGENȚĂ LA POLIȚIE: 955

Noile numere de centrală telefonică ale I. J. P. (Inspectoratul Județean de Poliție) Arad: 237.170; 237.803; 237.878; 237.887; 236.858.

HOROSCOP

Luni, 8 iulie 2002

Berbec (21.03-20.04). Aveți mari șanse să vă impuneți propriile păreri în legătură cu realizarea unor proiecte.

Taur (21.04-20.05). Vă simțiți în această perioadă o persoană de neînlocuit. Acest lucru vă dă multă încredere în propriile forțe.

Singurul magazin
MOCHETA
Arad, Piața Gării
Telefon 235.221
Mari REDUCERI DE PREȚURI
MONTAJ LA STANDARDE EUROPENE

Gemeni (21.05-20.06). Stilul dvs. de a acționa la locul de muncă este lipsit de scrupule; faceți aproape orice pentru a vă atinge scopul.

Rac (21.06.-22.07). Aveți grijă de felul în care vă comportați pentru că, în felul acesta, vă atrageți antipatia celor din jur.

Leul (23.07-22.08). În plan profesional, dați dovadă de egoism și nu vă gândiți decât cum să rezolvați lucrurile în favoarea dvs.

Fecioara (23.08-22.09). Faceți-vă în liniște bilanțul și veți vedea că puteți fi mulțumit cu ceea ce ați realizat până acum, în aceste zile.

Balanța (23.09-22.10). Adoptarea în continuare a unei atitudini pesimiste vă va crea mari dificultăți în rezolvarea sarcinilor de serviciu.

Scorpion (23.10-21.11). Ar trebui să recunoașteți să vă ascundeți sentimentele și să vă izolați. Arătați-le celor din jur că sunteți un om normal, cu slăbiciuni, calități și defecte.

Săgetător (22.11-21.12). Demonstrați-le superiorilor la locul de muncă că sunteți o persoană cerebrală cu o judecată echilibrată și obiectivă.

Capricorn (22.12-19.01). Impasul existent în viața particulară și publică poate fi depășit prin dialog.

Vărsător (20.01-20.02). Energia de care dispuneți în aceste zile este considerabilă și nu găsiți amatori dispuși să se ia la întrecere cu dvs.

Peștii (21.02-20.03). Norocul este în permanență cu dvs., dar este mai indicat să nu vă implicați în acțiuni ce presupun riscuri majore, fiindcă nu se știe niciodată ce „surprize" pot interveni.

Cursul valutar*

– VALORI ÎNREGISTRATE LA SFÂRȘITUL SĂPTĂMÂNII TRECUTE

Denumirea valutei	BNR	BCR		BRD		Banca Transilvania		Banca Românească		Bursa neagră	
		C	V	C	V	C	V	C	V	C	V
Euro	32319	32246	33816	32270	32790	31700	32900	31993	32647	32500	3280
Dolar S.U.A.	33218	33100	33350	33070	33420	33000	33400	33040	33375	33000	3330
Forint	129	124	135	127	134	116	133	-	-	132	13

ADEVĂRUL
COTIDIAN INDEPENDENT ARAD
Editor: S.C. ADEVĂRUL Arad S.R.L.
COD FISCAL R 1681938 ● COD SICOMEX 19.604 ● CERTIFICAT J 02/1886 / 31X 1991 ● COD SIRUES 020956601 ● ISSN 1220 - 7489

Redacția și administrația: 2900 Arad, Bd. Revoluției nr. 81. Telefoane: SECRETARIAT - 281802, fax 280655, 280625; ADMINISTRAȚIE - CONTABILITATE - 281797; MICA PUBLICITATE - 210775; MAREA PUBLICITATE - 280904; CLUBUL PRESEI - 280989.

Consiliul de administrație: președinte - **DOREL ZĂVOIANU**, telefon 281802, 280625; vicepreședinte - **MIRCEA DORGOȘAN**, telefon 210776; membri: **DOREL BARBU**, telefon 281797; **NICU COJOCARU**, telefon 280904; **MIRCEA CONTRAȘ**, telefon 280854.

Colegiul de redacție: MIRCEA CONTRAȘ (redactor-șef); **MARCEL CANCIU** (șef secție foto), telefon **281701**; **ALEXANDRU CHEBELEU** (șef secție sport), telefon **281701**; **NICU COJOCARU** (șef secție publicitate) telefon/fax: **280904**; **GABRIELA GROZA** (secretar general de redacție), telefon **280854**; **VASILE FILIP** (șef secție cultură-învățământ-tineret), telefon **281855**; **280003**; **IOAN IERCAN** (șef secție politică), telefon **280943**; **DORU SAVA** (șef secție social-economic), telefon **281738**; **ȘTEFAN TABUIA** (șef secție actualități), telefon **281855**; **280003**; **DOREL ZĂVOIANU** (președinte al Consiliului de administrație), telefon **281802, 280625**.

Difuzare - Marketing: MIRCEA ȚÂȘCĂ (șef secție)-telefon **280904**

Tiparul executat la S.C. MEDIAGRAF S.A. ARAD, str. Feleacului F.N., telefon 250902, fax 250920

„Adevărul" poate fi citit și pe Internet la adresa http://adevarul.arad.ro

S.C. „Adevărul" SRL nu-și asumă responsabilitatea pentru conținutul articolelor publicate, aceasta revenind în exclusivitate autorilor.

HEMOROIZI
Cabinet privat Dr. ONIȚA
Consultații și tratament proctologic complet

Semne de alarmă:
- exteriorizarea hemoroizilor
- sângerarea
- durerea
- mâncărimea anală

Tratamentul:
- Nu necesită internare, anestezie și nici operație în 90% din cazuri
- Rezultate foarte bune
- Tarife reduse

ARAD TIMIȘOARA
Tel. 0744.869.191

RED CHILI Atenție arădeni! Țuică „RED CHILI" la cel mai mic preț
Magazinul RED CHILI din Arad - zona Podgoria (lângă Miki) vă oferă cele mai rafinate băuturi la prețuri de producător

Spre disperarea locuitorilor satului Vărșand

ȘOFERII DE TIR-URI ÎȘI FAC NEVOILE PE UNDE APUCĂ

Locuitorii satului Vărșand nu contenesc să se plângă de modul în care înțeleg șoferii de TIR-uri - care fac zilnic cozile pentru a intra în vamă - să sfideze lumea. Consilierul local **Ioan Popa Arvaș** relatează: **„Dimineața, localitatea este străbătută de la un capăt la celălalt de TIR-uri, iar dacă doresc să îmi scot mașina din garaj, trebuie să mă rog de șoferi să-mi facă loc. Dar cea mai mare problemă este cea a gunoaielor. Dimineața, satul arată ca o latrină. Șoferii își fac nevoile în pungi și ni le aruncă în fața porților. Este inuman ce se întâmplă. Și asta fiindcă de atâția ani ne-am săturat să le tot deschidem porțile, la orice oră din zi și noapte, pentru a-i lăsa la veceu. În plus, indiferent de cât este ora, auzim claxoane, țipete, discuții cu voci ridicate, este groaznic. Salubritatea, în fiecare zi, nu joiește cu adunatul gunoaielor. Nu se mai poate așa ceva..."**

Chiar în ziua documentării noastre, Consilierul Popa Arvaș se întorcea de la o ședință al Consiliului Local Pilu, în care s-a aprobat trimiterea unei scrisori la Prefectura județului, care să ia măsuri cât de urgent, pentru îndreptarea situației.

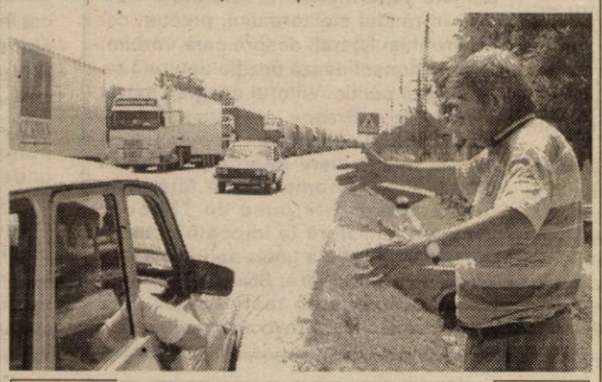

Consilierul Ioan Arvaș Popa s-a săturat, de zece ani, să tot vadă TIR-uri în fața casei...
Foto: **ONORIU FELEA**

„Poate o să vină o firmă, ceva, care să aducă niște containere volante în care să-și facă oamenii nevoile...."

Totuși, cea mai mare mulțumire a oamenilor ar fi dacă li s-ar interzice TIR-urilor să aștepte intrarea în vamă staționând în localitate. **„Cândva li s-a interzis staționarea pe șoseaua satului, dar acuma, din nou, nu-i mai oprește nimeni. Așteptau în afara localității, iar când coada înainta, TIR-urile doar că treceau prin localitate, deranjându-ne mai puțin. Nu știu ce s-a întâmplat de a ținut minunea numai trei zile. Poate vom avea norocul să se revină asupra problemei. Oamenii sunt disperați."** - a încheiat consilierul Ioan Popa Arvaș.

EUGENIA BĂRDAȘ

IULIE - LUNA PIROSTRIILOR

Iulie este luna în care, an de an, cele mai multe perechi de tineri își unesc destinele și spun „DA" în fața ofițerului de stare civilă. Așa după cum spune și Claudia Macra, director al Administrației Publice Locale, această lună este una de vârf la Serviciul de Stare Civilă din cadrul Primăriei Arad.

Nunțile încep încă din luna mai și, cu excepția perioadelor de post, se țin lanț până spre sfârșitul toamnei.

Parcă pe an ce trece, tot mai puține cupluri hotărăsc să-și oficializeze relația. Astfel, comparativ cu perioada mai - iunie anul trecut, în același interval al anului în curs, la serviciul de Stare Civilă s-au înregistrat cu mai puțin de 40 de căsătorii.

Claudia Macra interpretează această situație astfel: **„Foarte mulți tineri preferă să treacă printr-o așa - zisă perioadă de probă, care nu se sfârșește întotdeauna prin încheierea unei căsătorii. Din păcate, multe cupluri trăiesc în concubinaj și nu își pun problema legiferării acestei stări de fapt. Spun din păcate, pentru că fiecare tânăr ar trebui să înțeleagă și să conștientizeze rolul familiei, să nu privească cu superficialitate relația pe care o poate avea cu un partener, ci cu mai multă responsabilitate. Pentru mulți problema constă în teama de a-și asuma o responsabilitate. "**

În privința vestimentației specifice acestui moment, directorul Claudia Macra spune că procentajul celor care respectă tradiția a scăzut considerabil. Consacratele culori alb-negru au pierdut teren în fața nuanțelor pastelate. Modernismul și tendința impusă de Vest, cu rochii cât mai sofisticate încep să devină o obișnuință și în orașul nostru.

Ceea ce nu se schimbă la un astfel de eveniment este numărul de persoane. Cu excepția celor aflați la a doua - a treia căsătorie sau a însurăților foarte vârstnici, invitații, în număr mare, umplu până la refuz sala de căsătorii.

T. MATICA

Până la sfârșitul anului

SE VOR ELIBERA TITLURI ÎN PROCENT DE 90 LA SUTĂ

În urma ședinței organizată săptămâna trecută la Prefectură, la care au participat primari, secretari și responsabili cu aplicarea legilor retrocedării terenurilor de la toate unitățile adminstrativ-teritoriale din județ, s-au reluat analizele pe cazurile cu cele mai evidente rămâneri în urmă. Prefectul Aradului, **Dan Ungureanu,** a declarat: **„Am stabilit împreună măsuri pentru ca în perioada următoare să atingem la lucrări un ritm care să asigure eliberarea titlurilor în procent de 90 la sută până la sfârșitul anului."**

Cele mai mari probleme în materie de aplicare a legii fondului funciar se înregistrează la Bârzava, Brazi, Șicula, Șistarovăț și Zăbrani, unde procentul de eliberare a titlurilor de proprietate pornește de la zero la sută și nu depășește 46 la sută. **„Față de programul stabilit, nu este deloc mulțumitor acest ritm, fapt pentru care se cere neapărat implicare din partea primarilor și secretarilor de acolo, care nu mai pot spune la ora aceasta că nu au suficientă experiență sau că nu au cunoștință de modul în care trebuie să acționeze."** - a conchis prefectul.

EUGENIA BĂRDAȘ

SANCȚIONAȚI DE GARDIENI

Gardienii publici și-au intensificat acțiunile pentru menținerea ordinii și liniștii publice. Astfel, mai mulți contravenți au fost sancționați pentru abaterile de la legile în vigoare.

Vasile Calmar, din Arad, aflat sub influența alcoolului, s-a luat la harță cu oamenii ce treceau prin apropierea primăriei. Nenorocul lui a fost că gardienii l-au surprins și imobilizându-l l-au predat organelor de poliție. Cu amenzi între 400.000 și 20.000.000 lei au fost sancționați pentru practicarea cerșetoriei: Ciprian Covaci din Vladimirescu, Maria Popilean din Arad care și-a îndemnat fiul minor la cerșit.

Pentru trecerea pe spațiul verde au fost sancționați contravențional cu amenzi între 150 și 450 mii lei: Eleonora Nicolae din județul Dolj, Dan Ungur, Ana Hutan, Solomon Bidulian, Livia Hunumor, Laurențiu David, Ibolia Chiriloș, Daniela Freininger, toți din Arad, Ioan Stoian din Satu Mare, Constantin Popan din Vaslui, Mekinda Fodur din Maramureș, Doina Rada din Lipova.

Pentru depozitarea gunoiului în alte locuri decât în cele destinate au fost sancționați cu amenzi între 1.000.000 și 10.000.000 lei: Ludovic Șanta și Reghiș Gheorghe, ambii din Arad.

N. BODRAN

Șiria Microgospodărie de apă

În 1999, la Șiria s-au pus bazele unei lucrări de investiții în valoare de 4,5 miliarde lei, constând în construcția unei microgospodării de apă și extindere de rețele.

Lucrările propriu - zise au demarat în următorul an. Finanțarea se face de la Guvern, prin MLPAT. Fiindcă banii destinați acestui obiectiv vin eșalonat, lucrările de construcție trenează de la un an la altul. Primarul Ioan - Dorin Gurban precizează că anul trecut s-au primit 800 milioane lei, iar în curând urmează să sosească suma alocată pentru anul în curs - un miliard de lei. Comera, societatea care a contractat lucrarea de investiție, a acceptat să execute construcțiile în avans și să primească banii doar atunci când aceștia intră în bugetul Primăriei.

Microgospodăria va cuprinde o stație de pompare, una de clorinare și un rezervor de 500 de metri cubi care va asigura înmagazinarea apei din sistemul de alimentare al comunei Ghioroc.

T. M.

Foto: ONORIU FELEA

SEMLAC

◆ Curățenie în instituțiile de învățământ

Primăria a demarat încă din cursul săptămânii trecute acțiunea de igienizare a școlilor și grădinițelor din localitate. În acest scop, din fondurile bugetului local a fost alocată suma de 150 milioane lei. Primarul **Letiția Stoian** precizează că lucrările de zugrăvire a interiorului, respectiv exteriorului imobilelor și vopsirea lemnăriei se fac cu beneficiari ai ajutorului social, printre care există și meșteri pricepuți la astfel de activități. **„În acest mod, reușim să facem economii serioase, deoarece folosim din suma alocată acestei investiții doar pentru cumpărarea materialelor necesare"**- a adăugat primarul.

La începutul anului școlar viitor, pe elevii din Semlac îi așteaptă nu doar săli de clasă proaspăt zugrăvite, ci și un cabinet de informatică, dotat cu zece calculatoare. Șase dintre acestea există deja, diferența de patru urmează să fie achiziționată în scurt timp de Primărie, cu bani de la bugetul local.

◆ Primăria preia blocul fostului Zoolact

În cursul acestei săptămâni, Primăria Semlac va prelua prin cumpărare ultimul imobil rămas din averea fostei societăți zootehnice „Zoolact", de la lichidatorul judiciar Euroconsult. E vorba de un bloc cu 12 apartamente a câte două și trei camere.

La ora actuală, Primăria nu nu dispune de vreun imobil în proprietate. **„Toate locuințele foștilor etnici germani au fost vândute în baza Legii 112, astfel încât, la ora actuală, nu avem cum să răspundem celor 30 de solicitări depuse de familii cu situații delicate pentru primirea unei locuințe"** - a declarat primarul.

Primăria va cumpăra imobilul cu 150 milioane lei și, după ce îi va aduce reparațiile de rigoare, apartamentele vor fi închiriate familiilor cu priorități în obținerea unui acoperiș deasupra capului.

T. MATICA

ATLASSIB ATLAS REISEN
LINIE INTERNAȚIONALĂ DE CĂLĂTORI

(2366396)

La cumpărarea pachetului *bilet + asigurare medicală*, se acordă 10% REDUCERE din valoarea asigurărilor medicale.

Informații și rezervări: 057 / 252727

CONTRABANDĂ CU ȚIGĂRI LA NĂDLAC

60.000 de pachete de țigări netimbrate, ascunse într-un autocamion

Sâmbătă seara, polițiștii de frontieră din cadrul Inspectoratului Județean al Poliției de Frontieră Arad (IJPF) împreună cu lucrători ai Brigăzii de supraveghere din cadrul Direcției Regionale Vamale au efectuat un control pe șoseaua Arad-Nădlac.

Într-un autocamion înmatriculat în Arad, oprit pentru verificare, s-au descoperit nu mai puțin de ***60.000 de pachete de țigări netimbrate marca „Memphis"***. Cean Marcel, șoferul mașinii, nu a putut prezenta nici un fel de documente de proveniență, dar a declarat că a încărcat marfa de la o locuință privată din Nădlac și urma să predea țigările unor persoane deocamdată neidentificate. Țigările, a căror valoare se ridică la ***60.000 de Euro*** au fost reținute în vederea confiscării.

„Aveam unele informații că în Nădlac, la diferite adrese, se depozitează țigări netimbrate, care apoi sunt transportate în țară, spre comercializare. Motiv pentru care am și organizat controale pe această rută. Se pare că țigările provin din magazinele de tip „Duty-Free" și, în continuare, urmează să stabilim modalitatea prin care au fost introduse în țară și locurile unde sunt depozitate", a declarat Robert Iudt, purtătorul de cuvânt al IJPF.

Pentru că este vorba de o întreagă rețea de contrabandiști, cercetările continuă în vederea identificării tuturor persoanelor implicate. În urma rezultatelor, se va stabili încadrarea juridică pentru toți cei care au luat parte la aceste „activități".

SORINA AMBRUȘ

REÎNTOARCEREA LUI STOLOJAN

(Urmare din pagina 1)

Cei care l-au acuzat de lașitate, nu îl cunosc câtuși de puțin pe rigurosul finanțist de la Banca Mondială și nici pe abilul politician care, într-un an deosebit de dificil, a salvat economia românească de la prăbușire. Reținerile sale cu privire la candidatura pentru președinția PNL vin din întemeiate motive politice și nu din teama sa de răspundere, cum s-au grăbit unii analiști să concluzioneze fără să dispună de suficiente elemente care să permită asemenea judecăți de valoare. Că s-au înșelat, stă dovadă revenirea lui Stolojan la intențiile inițiale. Pentru rigurosul tehnocrat este deosebit de important ca în PNL să se schimbe regulile și principiile de funcționare a angrenajului politic, astfel încât structurile partidului să funcționeze cu randament superior.

După aproape patru luni de criză, PNL este în măsură de a găsi din nou calea de a ieși la suprafață întărit, asemeni oțelului călit la temperaturi înalte. Am convingerea că partidul liberal, în frunte cu o personalitate de talia fostului prim-ministru Theodor Stolojan va ieși mai puternic în rolul său de forță politică alternativă la actuala putere.

Cu Theodor Stolojan în funcția de președinte, partidul stat (PSD) aflat la putere va simți ce înseamnă cu adevărat controlul opoziției. Atât la centru cât și în teritoriu, pe la filiale, unde alegii PNL sunt adeseori slujitori umili ai puterii locale.

Opinia publică așteaptă de la PNL dovezi ale statutului său de forță de opoziție nu doar în declarații ci și în fapte. Partidul liberal are capacitatea politică de a deveni, la viitoarele alegeri, o forță participantă la guvernare. Cu oameni puternici cu credibilitate ridicată în rândul electoratului, precum cei doi fruntași liberali despre care vorbim, PNL își consolidează poziția deținută pe eșichierul politic. Viitorul congres extraordinar de la Brașov, programat în ultima decadă a lunii viitoare ar putea duce și la o reconciliere internă prea puțin previzibilă în momentul de față. Una dintre exigențele puse de Theodor Stolojan se referă la imposibila îndepărtare din partid a uneia sau alteia dintre cele două tabere, Stoica - Patriciu. PNL are nevoie de toate forțele sale pentru a face față provocărilor viitoare.

TARIFELE DE CAZARE LA HOTELURILE DE UNA ȘI DE DOUĂ STELE DIN NEPTUN-OLIMP VOR FI REDUSE

Ministrul Turismului, Dan Matei Aghaton, a anunțat, sîmbătă seara, că, începînd de astăzi, vor fi diminuate, cu 30 la sută, toate tarifele practicate la recepțiile hotelurilor de una și de două stele din stațiunile Neptun-Olimp, transmite corespondentul MEDIAFAX.

Ministrului Turismului a declarat că această decizie este urmare a gradului mic de ocupare, de doar 38 la sută, în această perioadă a sezonului.

De altfel, Aghaton a analizat împreună cu Consiliile de Administrație de la cele 26 de societăți divizate posibilitatea elaborării unui program special pentru stațiunile Neptun-Olimp. Potrivit ministrului Aghaton, în baza acestui program, în care se vor implica Ministerul Turismului, Ministerul Finanțelor Publice, Ministerul Afacerilor Externe, precum și administrațiile locale, stațiunile vor fi modernizate, prețurile la cazare și în restaurante vor fi accesibile, iar elevii, studenții și pensionarii vor beneficia de mari reduceri.

O DUBLĂ CAMPIOANĂ MONDIALĂ LA ARTE MARȚIALE, A DISPĂRUT FĂRĂ URMĂ

O sportivă în vîrstă de 13 ani, din Arad, dublă campioană mondială la arte marțiale, a dispărut fără urmă de patru zile.

Lidia Maior Gligor trebuia să-și petreacă vacanța la rudele din orașul Anina, județul Caraș-Severin. Joi dimineața, fata a plecat la gară să ia trenul, dar n-a mai ajuns la destinație. Cînd au aflat că nu a ajuns la destinație, părinții au început să o caute pe la spitale, în gările de pe traseu și pe la cunoștințe, însă nimeni nu știe unde ar putea fi Lidia.

Familia, colegii de club și prietenii spun că Lidia este o fată cuminte, o elevă foarte bună și o sportivă disciplinată, foarte matură și echilibrată. Ea își dorește să urmeze liceul militar și să facă o carieră în Poliție.

Cînd a plecat de acasă, Lidia Maior Gligor era îmbrăcată cu un tricou roșu, cu pantaloni scurți, de culoare galbenă și era încălțată cu pantofi sport, din piele. Fata avea o sacoșă albastru cu bordo și un rucsac mic, negru.

Lidia Maior Gligor activează în cadrul Clubului Sportiv Banzai din Arad. Ea este atît multiplă campioană națională la arte marțiale, cît și dublă campioană mondială, ultimul titlu mondial fiind cîștigat la sfîrșitul anului trecut, în cadrul unei competiții desfășurată în Ungaria.

Tragerile de duminică, 7 iulie 2002

LOTO „6/49"

6, 36, 1, 18, 34, 33

NOROC

6971843

LUNI, 8 IULIE 2002

TVR 1
7,00 Jurnalul de dimineață
7,30 Glume, boacăne, aventuri - rel.
8,30 Matineu de vacanță
*** Dragă am micșorat copiii** - s.
9,20 Cu ochii'n 4 - rel.
10,20 Surprize, surprize... - rel.
12,50 Corect! - rel.
13,00 Teleenciclopedia - rel.
14,00 Jurnalul de prânz
14,15 Corect!
14,30 Pro patria
16,00 Kronika
17,30 Interes general
18,30 Istoria polemică
19,00 Știri
19,05 Baywatch Hawaii -s.
20,00 Jurnal. Meteo. Sport
20,45 Curat Caragiale! Parol!
20,50 Orașul îngerilor - s.
21,50 Euroatlantica
22,50 Jurnalul-de noapte
23,05 A fost odată un asasin - comed. neagră, SUA, 1997
0,55 Chipuri și vederi din România: Castelul Bran
1,30 Jurnal,Meteo

TVR 2
8,00 Cafeaua de dimineață
9,00 Prietenii lui Piticot - rel.
9,45 Diminețile unui bărbat cuminte
12,10 Drumul spre Avonlea - s.
13,10 Wishbone - s.
13,45 Desene animate
15,00 Știri
15,05 Toți împreună
16,00 Cronici votive - rel.
16,30 Oprirea obligatorie
17,00 Tonomatul DP2
18,00 Știri regionale
18,15 Muzică populară
18,30 Teleaudiența
19,30 Românii de lângă noi
20,00 Palete - doc.
20,30 Sculpturi - doc.
21,00 Zona crepusculară - s.
21,25 Teatru: **Valsul lebedelor** de Dinu Grigorescu
23,00 Știri
23,05 Sport plus
0,05 Întâlniri subacvatice - rel.
1,00 Dorințe fierbinți - s. SUA, 1984,rel.
2,25 Din goana trenului: China-rel.

PRO TV
7,00 Teo
8,00 Știrile Pro TV - Ziarul dimineții tale
9,15 Tânăr și neliniștit - s. rel.
10,15 Spitalul de urgență - s.
11,15 Jesse - s. rel.
12,00 Provest - rel.
12,55 Știrile Pro Tv
13,00 13-14 cu Andrei Gheorghe
14,00 Ce se întâmplă doctore? - f. rel.
16,00 Tânăr și neliniștit - s.
17,00 Știrile Pro TV
17,35 Vremea
17,40 Europa, pur și simplu delicioasă
18,00 Tânăr și neliniștit - s.
19,00 Știrile Pro TV
19,40 Suspiciune - f. SUA, 1992
21,30 Vacanța Mare - rel.
22,00 Știrile ProTv
22,45 Familia Bundy - s.
23,15 Asasinarea Primei Doamne - f. SUA
1,15 Știrile Pro TV
1,30 Secolul 20 - în spatele istoriei - s.
2,30 Totul despre sex - s.

TV ACASĂ
7,15 Vei fi a mea, Paloma - s. rel.
8,15 Povești adevărate - rel.
9,00 Maria Belen - rel.
10,00 Căsuța poveștilor - rel.
10,15 Dreptul la viață - s. rel.
11,15 Femeile lui Andrew - s. rel.
11,45 Mariu -s.rel.
12,45 Salome - s. rel.
13,45 Micuțele doamne - s.
15,00 Muzica de Acasă
15,15 Căsuța poveștilor
15,30 Dreptul la viață - s.
16,30 Maria Belen - s.
17,30 Vei fi a mea, Paloma! - s.
18,30 Betty cea urâtă - s.
19,30 Povești adevărate
20,00 Taina din adâncuri - s.
21,00 De 3x femeie
22,00 Salome - s.
22,55 Dragoste și putere - s.
23,25 Povești adevărate - rel.
0,00 Betty cea urâtă - s. rel.
0,45 Micuțele doamne - s. rel.

HBO
8,00 Africa viselor mele - dramă, 2000
9,50 Broaștele trec strada - s. metraj
10,05 Martor sub protecție - dramă, 1999
11,45 Copilărie cenușie - dramă, Anglia, 1999
14,10 Shaolin Cowboy - comedie, 2000
16,00 Întoarcere în Paradis - dramă, 1998
17,55 Antrax - thriller, Canada, 2001
19,30 Pe platourile de filmare
20,00 Abbie Hoffman - dramă, 2000
21,50 Vrei să afli un secret? - horror, 2000
23,25 A noua poartă - horror, 1999
1,35 Cinema * Cinema * Cinema

PRIMA TV
7,00 Luna sălbatică - s. rel.
8,00 Zid. Emisiune matinală
12,40 Clip Art
12,45 HIT 40 - rel.
13,45 Argay - d.a.
14,15 Levintza prezintă - rel.
15,00 Filmul & televiziunea - rel.
15,30 Luna sălbatică - s.
16,30 Real TV
17,00 Camera de râs
17,30 M.A.S.H. - s.
18,00 Focus
19,00 Prietene și rivale - s.
20,00 Cel mai bun dintre cei buni - acț., SUA, 1992
22,00 Vânătoarea comorilor - s.
23,00 Focus plus
23,45 M.A.S.H. - s. rel.
0,15 Camera de râs - rel.
0,45 Real TV - rel.
1,15 Clip Art - rel.
1,20 Focus Plus - rel.

ANTENA 1 – TV ARAD
6,00 7 zile TVA
7,00 Observator
* Sport
8,00 Neața în epoca de piatră - emisiune estivală
10,00 Te voi iubi mereu - s.
11,00 Misiune imposibilă - s.
12,00 Roswell - s.
13,00 Știrile amiezii
13,15 Dune - rel.
14,00 Competiția - rel.
16,00 Magazin sportiv
16,30 Publicitate, promo
16,45 Știri TVA
17,15 Soledad - s.
19,00 Observator
* Sport
* Meteo
20,00 Operațiunea Delta Force IV - acț., SUA, 1999
21,57 Publicitate. Promo
22,00 Observator
22,15 Știri TVA
22,30 Tată și fiică - comedie, SUA, 1989
1,00 Zile din viața noastră - s.
2,30 Observator -rel.
3,30 Te voi iubi mereu - s. rel.
4,30 Operațiunea Delta Force IV - rel.
6,00 Ispita - rel.

TV RCS
9,00 Desene animate
9,30 Retrospectiva 7x7 - rel.
10,15 Tradiții și folclor
10,30 O ceașcă de cafea - film
12,00 Clipclap videoclipuri
12,15 Preciosa - s.
13,00 Kelly - s.
13,45 Clipclap videoclipuri
14,00 Marea junglă - s.
14,45 Clipclap videoclipuri
15,00 Preciosa - s.
15,45 Clipclap videoclipuri
16,00 Life Magazin - doc.
17,30 Știrile RCS 1
18,00 5 minute de carte
18,05 Kokoda Crescent - thriller
19,30 Provocările naturii - s.
20,00 Clipclap videoclipuri
20,15 Hit Squad - s.
21,00 Microb - informativ
22,00 Știrile RCS2
22,30 Aur în adevăratul sens - film
24,00 Erotica

B1 TV
7,00 Fan X
7,55 Calendar ecumenic
8,00 Espresso
11,00 La Strada - rel.
11,30 Marș forțat - rel.
12,00 Știri
12,30 Fan X
13,30 Star Trek - s. rel.
15,00 Vară eternă - s.
16,00 Fan X
17,00 Prințul din Bel Air - s.
18,00 Știri
18,30 La Strada
19,00 Report. Concurs
19,30 Familia Simpson - s.
20,00 Știri
21,00 Banii dumneavoastră
22,00 Nașul. Talk-show
23,30 Știri
0,00 La Strada - rel.
0,30 Vară eternă - s.rel.
1,30 Știri
2,00 Fox News

TELE 7 ABC
7,35 Știri
7,50 Videoclipuri
10,00 Dumbrava minunată - rel.
11,30 Doc. DW -rel.
12,30 Tentații - rel.
13,00 Istoria creștinismului-rel.
13,30 Videoclipuri
14,30 Hollywood-rel.
15,00 Roșcovanul - f. rel.
16,35 Doc. DW - rel.
17,00 Reportaj 7 abc - rel.
18,00 Doc. DW
18,30 Telejurnal
19,00 Doc. DWr
19,25 Pronosport
19,30 As Show
20,30 Adela - dramă, România, 1984
22,00 Muzică populară - rel.
23,00 Doc. DW
23,30 Sinteza zilei
23,45 Videoclipuri
1,00 Activ FM

OTV
6,00 S-a întâmplat aseară
7,00 Zori de zi!
10,00 Teleshopping
10,15 La hanul lu' nea Mărin
10,45 Contați pe noi, contați pe OTV!
13,00 Caleidoscop zodiacal
14,00 24 de ore
16,00 Încotro?
17,30 Pe drumul succesului
18,00 Condurățeanu întreabă
19,00 24 de ore
20,30 În top cu Floriana Jucan
21,00 Dan Diaconescu Direct
0,00 Vot

Redacția Adevărul nu își asumă răspunderea pentru modificările ulterioare intervenite în programele TV

STOLOJAN NU ESTE O SOLUȚIE PENTRU LIBERALI

Cunoscutul analist politic Ion Cristoiu comentează în exclusivitate pentru cititorii ziarului „Adevărul" evenimentele săptămânii

– D-le Ion Cristoiu, după certurile din interiorul PNL, iată că Theodor Stolojan și-a anunțat disponibilitatea de a candida la șefia liberalilor. Să fie fostul premier o soluție pentru acest partid?

– Nu! Dacă urmărim firul evenimentelor, constatăm că liberalii au avut parte de două comisii de împăciuire din partea societății civile, dar ambele au fost puse la cale de către Valeriu Stoica. De ce? Tocmai pentru a netezi calea lui Stolojan, care să fie acceptat de liberali ca fiind salvatorul partidului. Puțină lume știe că Valeriu Stoica este un adevărat maestru într-ale culiselor, domnia sa fiind și artizanul determinării retragerii din politică a fostului președinte Emil Constantinescu, tocmai în anul electoral 2000...

– Cum așa?

– I-a transmis că liberalii nu-l vor mai sprijini. Revenind la întrebarea inițială, este cât se poate de evident faptul că Theodor Stolojan nu va aduce liniștea în interiorul PNL. Dinu Patriciu știe că Stolojan nu vine pe cont propriu, ci este împins în față de către Valeriu Stoica. Apoi, Stolojan nu are o echipă proprie și, mai mult ca sigur, va apela tot la echipa Stoica. Așa că, atacurile lui Patriciu vor continua și în cazul în care Stolojan ajunge în vârful PNL. Nu în ultimul rând, cred că nici Theodor Stolojan nu se va comporta față de Valeriu Stoica în sensul „omului de paie"...

– În ultimă perioadă s-au cam înmulțit scandalurile din filialele partidului de guvernământ. Să fie vorba despre transmiterea în teritoriu a disputelor de la vârful partidului?

– N-aș spune. Scandalurile din filiale n-au prea multe în comun cu politica, ci sunt expresia faptului că s-a cam redus obiectul jafului. A rămas tot mai puțin de furat, vorba lui Radu Vasile, iar posibilitatea de a deveni miliardar în 2-3 zile a cam dispărut. Așa că, în filiale, bătălia se poartă pentru comenzi de stat, privatizări făcute peste noapte etc.

– Dar bătălia se poartă tocmai în interiorul filialelor PSD: Bihor, Suceava...

– Așa este, numai că toate aceste scandaluri urmează același tipic. După ce sunt dați afară, foștii lideri denunță corupția. Mă întreb: de ce n-au făcut-o pe când erau în vârful piramidei? Nu cumva pentru că s-au îmbogățit la fel? Iată de ce nimeni nu-i crede și aceste scandaluri sunt mai degrabă lovituri date luptei împotriva corupției.

– S-au publicat și primele date ale Recensământului. Cum le comentați?

– Deocamdată putem vorbi doar despre câteva date preliminare, dar care îmi confirmă ideea că post-decembrismul a însemnat o involuție în ceea ce privește viața națională. Orice s-ar spune, scăderea populației este un motiv de îngrijorare, iar guvernanții trebuie să vină cu soluții. Nu mă refer la soluții extreme, ci la adaptarea politicii guvernamentale față de fenomenele sociale constatate în urma recensământului, cum ar fi creșterea numărului pensionarilor, migrarea oamenilor de la oraș la sat etc. Intervenția guvernanților trebuie să țină cont de aceste lucruri și să vină în întâmpinarea lor. Faptul că oamenii de la oraș se reîntorc la țară nu este neapărat un lucru negativ. Satele se vor urbaniza pe măsură, serviciile vor cunoaște o reală dezvoltare, agricultura se va eficientiza... Numai că aceste idealuri nu se pot petrece fără ajutorul statului, fără încurajarea dezvoltării gospodăriei țărănești. Altfel, oamenii se vor întoarce degeaba la sat, doar ca să moară sub cerul liber...

– Tot în această săptămână, parlamentarii și-au sporit pensiile...

– N-are nici un rost să criticăm o instituție, mai ales atunci când asistăm la o adevărată coaliție între putere și opoziție. Este o nouă lovitură dată democrației, dar avem măcar o consolare: în toată Europa asistăm la o obosealã a democrației, la compromiterea parlamentarilor... În consecință, cetățenii optează înspre partide de dreapta, înspre măsuri radicale, menite să le satisfacă așteptările.

DORU SINACI

PARTIDUL POPULAR, ÎN „CHINURILE FACERII"

Crearea unei forțe politice de tip popular, în urma unor fuziuni, plutește într-o ceață mult mai densă decât în urmă cu câteva luni de zile, când s-a lansat ideea. PPdR-ul, condus de arădeanul Ioan Gabor, a semnat deja un protocol cu UFD-ul, programând chiar și un congres de fuziune. Iată însă că Vasile Lupu, președintele PPC dă un comunicat în care anunță că în urma unor discuții cu liderii UFD urmează ca UFD-ul să fuzioneze prin absorbție cu PPC, pentru crearea unei forțe politice de tip popular. Partidul nou format ar urma să se numească Partidul Popular. Adică, exact același partid care s-ar naște din fuziunea UFD cu PPdR. „Încâlceala" este sporită de faptul că în urmă cu puțin timp Vasile Lupu a declarat că nu are ce discuta cu Gabor, pe care nu-l recunoaște ca președinte al PPdR, ci cu Manole Odisei, fostul interimar ales în urma „defectării" lui Radu Vasile. Ioan Gabor a replicat că **„Vasile Lupu poate să negocieze și cu Maica Tereza"**, pentru că noua construcție de tip popular se va forma doar în jurul PPdR, care va absorbi alte partide, inclusiv PPC-ul, dacă „bădia" Vasile Lupu „se dă pe brazdă".

Contactat telefonic, Vasile Lupu ne-a declarat că într-adevăr a discutat cu liderii UFD și au stabilit că vor face o fuziune dar încă nimic nu este bătut în cuie. Lupu susține și acum că nu poate discuta cu PPdR până când acesta nu-și clarifică situația la TMB, câțiva dintre membrii fostului Birou Executiv interimar fiind hotărâți să atace în contencios fuziunea dintre PPdR și UFD. Totuși, Vasile Lupu a lăsat-o puțin mai „moale", declarându-ne că până la urmă fuziunea UFD-PPC se va face numai dacă în teritoriu se va ajunge la o înțelegere. Or, tocmai în teritoriu sunt mai încurcate țițele. La nivelul județului Arad, Ioan Gabor are reputația de „căpos" (expresia nu ne aparține) cu care greu se poate discuta, mai ales că el este cel care a revitalizat PPdR-ul. Eugen Vancu, președintele PPC-ului arădean este bine cotat de către Vasile Lupu, care ar dori să-l propulseze în funcția de lider al noului partid rezultat din fuziunea PPC-UFD. Din acest punct de vedere, dr. Vancu nu ar avea nici o problemă, Dan Antoci, președintele UFD-ului local fiind dispus să se conformeze indicațiilor lui Vosganian și Iorgulescu. Dacă însă în ecuație intră și PPdR-ul, Vancu nu prea are șanse, pentru că Ioan Gabor este „centrul", în caz că Vasile Lupu nu va reuși să demonstreze contrariul. Rămâne de văzut dacă „noua construcție de tip popular" va rezista „chinurilor facerii".

SIMION TODOCA

LIBERALII ARĂDENI SUNT DE PARTEA LUI STOLOJAN

După cum se știe, la lucrările Delegației Reprezentanților Naționali ai PNL, Theodor Stolojan și-a reconsiderat poziția, anunțând că acceptă să candideze la președinția PNL, cu anumite condiții. În primul rând, președintele să aibă prerogative sporite, putându-se merge până la desființarea Biroului Executiv Central. Deputatul Titus Gheorghiof ne-a oferit câteva amănunte.

„Aproape toți președinții de filiale au participat la o discuție prelungită cu d-l Stolojan, discuție pe care noi am solicitat-o. Au absentat doar 3-4 președinți. I-am cerut d-lui Stolojan să accepte să candideze la președinția partidului și noi îl vom susține, indiferent de condițiile pe care le va pune. Suntem de acord să modificăm Statutul și să-și aleagă echipa cu care vrea să lucreze. Au fost și doi-trei farseuri care pe urmă s-au dus și i-au raportat lui Patriciu, dar noi am avut majoritatea zdrobitoare. Știm că Patriciu și ceilalți sunt supărați și dezamăgiți, dar sunt convins că altă soluție pentru rezolvarea definitivă a problemelor nu există."

SIMION TODOCA

Politica la țară

SUNTEM SĂTUI DE POLITICĂ!...

Pavel Trurțiu, 78 ani, agricultor, Târnova

– Vă interesează politica?

– Nu, că sunt bătrân și bolnav.

– Știți măcar ce se întâmplă în țara asta în politică?

– Rău se întâmplă, nici nu mai vrem să auzim de politicieni.

– De ce?

– Am ajuns în halul ăsta! Țăranul nu-i plătit, muncim degeaba. Ce politică ne mai trebuie? Puteți să scrieți în ziar ce vreți dvs., dar ne-au distrus cu totul. Nu recoltăm, cât băgăm în pământ. Suntem sătui de politică până în grumaz.

– Și cine credeți că-i vinovat de toate astea?

– Nu știu. Eu nu acuz pe nimeni. Eu văd că nu merge treaba. Nu condamnăm pe nimeni. Cine conduce țara asta? Mulți conduc. În Parlament stau toată ziua și se ceartă ca țiganii. Și la urmă nu-i nimic. Stau și beau și mănâncă și câștigă bani serioși. Eu ca pensionar am un milion și o sută de mii după 30 de ani de serviciu. Nevasta a lucrat la colectiv și are patru sute de mii. S-a muncit ca o nebună. Mie îmi mai trebuie politică?

– Care ar fi soluția?

– În toate țările se muncește, iar la noi s-au vândut fabrici, s-a vândut tot. Vedem cu ochii cum se distruge totul. Suntem sătui de politică. Tot poporu-i sătul.

– Vedeți vreo îndreptare a lucrurilor?

– Nu văd. Va fi tot mai rău. Nu văd nici o îmbunătățire. Un kilogram de lapte să fie cu 3.500.

– La Arad e cu 11 și 12 mii.

– Țăranul nu poate merge la oraș cu doi sau trei litri de lapte. Nu câștigă cât dă la cursă.

I. IERCAN

Nicu Ieran le-a dat cu tifla șefilor săi de la București

„AICI EU FAC PROGRAMUL"

La conferința de presă organizată sâmbătă, la Casa Sindicatelor, de către Nicu Ieran, au participat nu mai puțin de trei persoane importante din conducerea centrală a Partidului Necomuniștilor: **președintele Eugen Popa, vicepreședintele Aurelian Ciorâță** și **secretarul general Dan Iaciute.** Discuțiile s-au axat pe două documente: **„Declarație de principii a Partidului Necomuniștilor"** și **„Poziția P.N. privind admiterea României în NATO și criza din Basarabia"**. • Președintele Popa susține că la ora actuală P.N. are 24700 de membri. • Ca o premieră în politica arădeană, delegația de la centru a fost lăsată baltă de către liderul județean. Nicu Ieran, care este și coordonator zonal, s-a supărat pe cei trei pentru că nu au vrut să se conformeze programului și a plecat. **„La București, este treaba lor ce fac. Aici, eu fac programul"**, a declarat scurt Ieran.

S. TODOCA

SENATUL PNȚCD ARAD PREGĂTEȘTE CAMPANIA ELECTORALĂ DIN 2004

Senatul PNȚCD a lansat un apel către toți membrii formațiunii, pentru a reuși să-i strângă pe toți aceștia la dezbateri cu privire la activitatea filialei și, mai ales, în legătură cu campania electorală pentru 2004.

Invitațiile Senatului PNȚCD, din care fac parte membrii vechi, foștii deținuți politici, cu vârsta obligatoriu peste 60 de ani, sunt făcute pentru fiecare zi de marți a săptămânii, începând cu orele 16.00, la sediul partidului și se adresează nu numai membrilor, ci și simpatizanților, sau chiar adversarilor politici.

Vasile Ciobâncan, președintele Senatului PNȚCD Arad, ne-a informat că, în cadrul ultimei ședințe, au fost primiți alți cinci membri, dintre care merită să-l amintim pe Traian Moraru, fost deținut politic.

Revenind la Apelul lansat de Senatul țărănist, trebuie să mai adăugăm că membrii acestuia susțin, în documentul remis nouă, că **„neimplicarea lor în realizarea obiectivelor partidului va favoriza pe cei care au condus destinele societății românești înainte de 1989 și care o fac și astăzi".**

În altă ordine de idei, sâmbătă a avut loc Delegația Permanentă a PNȚCD în cadrul căreia a fost analizată atât activitatea conducerii, cât și a întregii organizații, în ultimele luni. Înaintea acesteia s-a desfășurat întâlnirea membrilor Biroului Județean.

ALIN OLTEANU

LIGA STUDENȚILOR PSD ARAD S-A ÎNFIINȚAT SÂMBĂTĂ

Sâmbătă, cu începere de la ora 10, la Casa Sindicatelor, au avut loc alegerile pentru funcțiile de conducere ale Ligii Studenților, din cadrul organizației județene de tineret a PSD Arad.

În urma scrutinului (și-au exprimat votul aproximativ 60 persoane), în funcția de președinte al nou înființatei Ligi a fost aleasă Cristina Chiș.

A. OLTEANU

NOUTĂȚI PRIVIND ADMITEREA LA „INGINERIE”

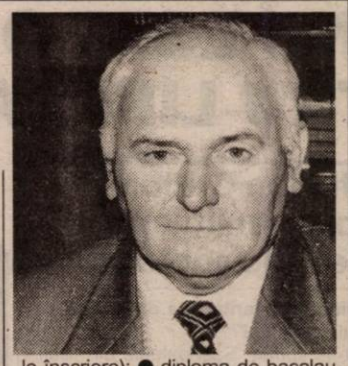

„Universitatea „Aurel Vlaicu” din Arad este o instituție de învățământ de stat acreditată, înființată în 1990. În structura universității intră: Facultatea de Teologie, Facultatea de Inginerie, Facultatea de Inginerie Alimentară Turism și Protecția Mediului, Facultatea de Științe Economice, Colegiul Pedagogic de Institutori, Colegiul Universitar de Asistență Socială. Despre Facultatea de Inginerie stăm de vorbă cu dl. decan conf. univ. dr. ***Gheorghe Gherman.***

– Ce specializări pregătește Facultatea de Inginerie?

– Avem ● **specializări la forma lungă (Inginerie de 5 ani):** ● Material Rulant de Cale Ferată; ● Tehnologia Construcțiilor de Mașini; ● Utilajul și Tehnologia Sudării; ● Automatică; ● Tehnologii Textile; ● Tehnologia Tricotajelor și Confecțiilor; ● Tehnologia Chimică Textilă;

Specializări la forma scurtă (Inginerie 3 ani Colegiu): ● Foraje Extracție; ● Autovehicule Rutiere (noutate de ultimă oră!)

– Ce condiții sunt necesare pentru admiterea 2002-2003?

– Concursul de admitere se desfășoară pe baza mediei examenului de bacalaureat. Ocuparea locurile scoase la concurs se face în ordine descrescătoare a mediei de la examenul de bacalaureat.

● **Perioada de înscriere la concurs**: Sesiunea I (perioada 17-25 iunie 2002); Sesiune a II-a (perioada 2-8 septembrie 2002).

● **Afișarea rezultatelor se va face:** la Sesiunea I (perioada 27 iulie 2002), la Sesiunea a II-a (perioada 10 septembrie 2002).

● **Locul înscrierii:** Facultatea de Inginerie, Calea Aurel Vlaicu nr. 43, tel. 040-57-250389.

– Care sunt actele necesare la înscrîere?

– Dosarul candidaților trebuie să cuprindă: ● cerere tip (se primește la înscriere); ● diploma de bacalaureat sau diploma echivalentă acesteia, în orginal; ● copie legalizată a certificatului de naștere (certificatul de căsătorie - dacă e cazul); ● adeverință medicală tip; ● 4 fotografii color tip buletin de identitate; ● chitanța de achitare a taxei de înscriere; ● un dosar plic.

A consemnat,
V. FILIP

Din partea unei Asociații umanitare germane

PÂNCOTANII PRIMESC O MAȘINĂ DE POMPIERI ÎN STARE PERFECTĂ

Cât de curând, la Remiza de Pompieri Civili din Pâncota va sosi, din Germania, o autoutilitară aflată în cea mai bună stare de funcționare. Mașina de pompieri va fi donată de Asociația pentru Ajutor Umanitar pentru șvabii și sașii din România, din orașul german Velburg, prin grija d-lui **Johann Kerner**. **„S-a luat legătura cu această asociație în urmă cu un an** - declară Iosif Retter, primarul Pâncotei - **iar în urmă cu două săptămâni, în timpul concediului meu de odihnă, am fost în Germania și am stat de vorbă din nou cu cei care ne donează mașina, punând la punct amănuntele legate de aducerea ei în țară.”**

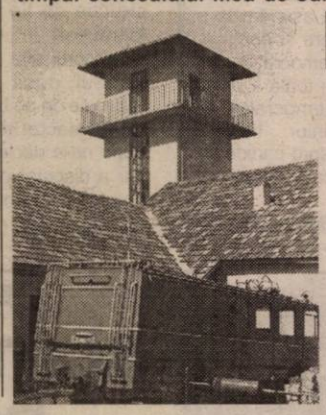

Bătrâna mașină a pâncotanilor va stinge incendii, în curând, alături de o surată nemțească, ceva mai tânără

În cursul lunii iulie se vor deplasa în Germania șase persoane din cadrul Primăriei Pâncota. Din delegație vor face parte primarul, viceprimarul, doi șoferi și doi consilieri. La ora actuală, mașina de pompieri a Remizei pâncotane, deși este în stare de funcționare, a depășit vârsta de 40 de ani, fapt pentru care se cerea schimbarea ei urgentă, fiind uzată atât fizic, cât și moral. Predarea, respectiv primirea oficială a mașinii de pompieri (mai tânără cu mult decât cea a pâncotanilor) va avea loc în Germania, în data de 13 iulie a.c.

EUGENIA BĂRDAȘ
Foto: ȘT. MATYAȘ

Cu drag, domnului profesor!

Mai zilele trecute, la Liceul Pedagogic „Dimitrie Țichindeal” a avut loc revederea generației 1952. Am fost puțini prezenți, pentru că puțini am rămas la apelul vieții ca existenți pe diverse unghiuri ale zării. La plecare, acum 50 de ani, fost-am 78 în cele două clase. Acum, în viață am rămas 28, iar prezenți am fost doar 20, restul reținuți de probleme acute sau cronice ale sănătății.

Dintre eminenții și iluștrii noștri profesori au mai rămas doi: conferențiar doctor Deliu Petroiu și prof. dr. Vasile Popeangă. Ambii au depășit vârsta de 80 de ani, sunt încă activi cu aceeași proeminentă personalitate și cu aceeași iubire pentru foștii lor elevi, acum și aceștia oameni în vârstă. Cu domnul conf. dr. Deliu Petroiu am studiat limba și literatura română. Pe atunci, era tânăr, deosebit de entuziasmat când ne vorbea despre poezie, despre prietenii săi poeți - Augustin Doinaș și Ioanichie Olteanu. Cu aceștia fusese coleg la Universitatea din Cluj unde a avut străluciți dascăli pe: Lucian Blaga, Dimitrie Popovici, Ioň Breazu, Ștefan Pașca și alții. Pentru d-l profesor lecțiile erau de o probitate profesională deosebită deoarece urmărea în primul rând atragerea elevului spre misterele literaturii și pentru a ei totală înțelegere. Elevul din fața domniei sale era lăsat să-și expună cunoștințele, iar apoi discuția dintre dascăl și elev lămurea totul.

La cercul de literatură, profesorul venea înarmat cu cărți și opere, îndemnându-ne să le citim, să le iubim și să le păstrăm mereu lângă sufletele noastre.

De multe ori, profesorul făcea expuneri despre arta oratoriei exemplificând cu marii oratori ai lumii: Demostene, Cicero etc. și aprofundând categoria vorbitorilor după T. Maiorescu: oratori, retori și limbuți. D-l prof. a fost promovat la Universitatea din Timișoara. L-am revăzut de multe ori, l-am revăzut pe la meciurile de fotbal pe care le frecventa cu plăcere.

La această revedere m-a îmbrățișat și mi-a spus că este mândru că a fost profesorul acestei generații, că ne-a iubit și ne iubește încă și se înscrie și pentru revederea de peste 10 ani. I-am răspuns că și eu sunt mândru că mi-a fost dascăl, că am învățat de la domnia sa să iubesc cartea și să fiu doar un modest orator atunci când e cazul.

Vă mulțumește din inimă fostul d-voastră elev
acum,
prof. SEPTIMIUS PĂCURARIU

LUI TONICĂ

Tonică. Așa îl știe toată lumea și mi-au trebuit ani de zile ca să aflu că numele lui întreg e Anton Covaci. Dar parcă tot mai bine, mai apropiat, mai cald, sună „Tonică”.

Tonică face parte din acea categorie de oameni născută parcă spre a-i bucura pe alții, iar acestora să li se pară firesc că e așa. Așa se face că în cei douăzeci de ani de când îl cunosc nu știu să-l fi sărbătorit cineva. Și nici să-i fi dedicat câteva rânduri într-un ziar. S-ar putea să greșesc, să-mi joace vreo festă memoria, dar nici nu mai contează. Dacă nu-s primul care îl bagă în seamă, în scris, cu atât mai bine. O merită.

Tonică face parte din categoria muzicienilor care au muzica în gene. Adică este născut iar nu făcut să fie muzician. În mâna sa, vioara prinde suflet, se tânguie sau se bucură, scoțând sunete ce par desprinse din armonia universală. Pe el, pe Tonică, nu l-am văzut niciodată cântând plictisit. Nu poate, tocmai fiindcă are muzica în gene, cum spuneam. El nu poate fi un muzicant închiriat cu ora, grăbit să-și ia banii și să plece. Tonică trăiește cântând și cântă trăind, și o face întotdeauna cu zâmbetul pe

Accente

buze. E suficient să-i „citești” acest zâmbet unic și înțelegi că nu-i altul ca el, atât de pătimaș, de vrăjit de vioara cu care se joacă, bucurând-o.

După ani și ani de zile, Tonică a scos prima sa casetă și primul CD. Moment fericit pentru a fi cinstit de colegii săi. Formații și soliști s-au adunat lângă el, cu drag, pentru a-l sărbători pe cel care nu mai fusese niciodată în prim-plan decât ca virtuoz. Cine a fost cu ideea transformării acestei lansări de disc în „evenimentul Tonică”, merită respect. Și totuși, ceva îmi stă pe suflet: au trecut vreo trei ore și nimeni nu a spus în două cuvinte - de ce suntem acolo. „Oficiali”, lucrători din sistemul culturii se îmbiau unii pe alții să vorbească, să zică ceva despre disc, dar mai ales despre Tonică. Într-un târziu, când nu știu câți mai ascultau ce se spune, au fost trei intervenții. Bine și așa, ca să nu fie compromis total momentul și ca „seara Tonică” să nu fie decât un chef de pomină și atât.

Nu știu ce se întâmplă cu noi. Parcă ne e jenă să ne cinstim valorile, să le spunem că le prețuim, să le mulțumim că există și că dau culoare vieții din obște. Abia când e prea târziu, când ele pleacă dintre noi, abia atunci ne încumetăm să le spunem, prin câte un necrolog, ceea ce le-ar fi plăcut să audă câtă vreme trăiau.

Mulți s-au întrebat la „seara Tonică”, unde este „domnu' Pașca, conducătorul „Rapsozilor Zărandului”, care îl are component și pe Tonică. Probabil că a avut alt program, alte opțiuni, și că absența dumnealui nu se explică, așa cum sugera cineva, că nu cântă în aceeași trupă cu Tonică, la nunți. Altfel spus, sper să fi fost o simplă răutate a cuiva, nu altceva.

În rest, a fost o seară pe care Tonică o merita. Putea fi mai bine, dar important este că a fost, nu?

TRISTAN MIHUȚA

BĂILE TERMALE DIN GAI - LOCUL PREFERAT AL PENSIONARILOR

La temperaturi caniculare, arădenii caută cu disperare un colțișor unde să adie o boare de vânt, un loc mai umbros și un bazin tocmai bun pentru o baie reconfortantă. În sezonul de vară, locurile de agrement de acest gen sunt luate cu asalt. Excepție de la regulă nu fac nici Băile termale, din imediata apropiere a Fabricii de Spirt și Drojdie din cartierul Gai.

Față de anii precedenți, cartea de vizită a Băilor este una net superioară. Investiția financiară din acest an a avut ca țintă recondiționarea bazinelor (trei la număr), precum și modernizarea celor 40 de cabine cu vană, așa cum scrie la carte.

Pe post de detectivi...

Efortul administrației și al președintelui CARP, **Vasile Neagu**, este, însă, demolat zilnic de atitudinea pe care unele persoane o au față de condițiile oferite. Personalul angajat s-a obișnuit ca, pe lângă atribuțiile specifice, să își asume și rolul de detectivi după fiecare serie care urmează băi termale individuale. Doar astfel îi prind în flagrant pe cei cu mână lungă, care nu se sfiesc să - și însușească diverse obiecte precum dopuri de vană, robinete, rozete, inclusiv capace de toaletă.

Oameni și... oameni

Dincolo de a fi pe față la aceste mici găinării din incinta bazei, personalul trebuie să fie la fel de vigilent și cu cei care utilizează bazinele descoperite. Frecvent, administratorul este pus în situația de a schimba apa din bazine din pricina unor persoane necivilizate care, neavând un minimum de educație, mănâncă , se spală sau își fac necesitățile în apă.

„ Dorim să menținem o atmosferă civilizată în incinta băilor. Ori de câte ori este cazul, schimbăm apa din bazine, oamenii responsabili cu curățenia își fac datoria, astfel încât toți cei care vin să se recreeze aici să se simtă confortabil." - ne-a declarat administratorul băilor.

Porțile Băilor termale sunt deschise tuturor arădenilor. Chiar dacă predomină persoanele de vârsta a treia, locul este căutat și de tineri. Membrii CARP plătesc un bilet de intrare cu 3000 de lei pentru bazin și 4000 de lei pentru vană. Copiii, elevii și militarii în termen beneficiază, de asemenea, de reducere și plătesc un bilet cu 5000 de lei, iar adulții pot să intre la băi pentru suma de 15.ooo lei. Tratamentele de fizioterapie pentru procedurile diadinamice, ultrasunete, galvanizări și împachetări cu parafină pot fi urmate, la indicația medicului, de orice persoană, în contul a 15. 000 de lei/ședință.

Băile termale din Gai sunt vizitate și pentru dușurile calde. În condițiile în care, la bloc, fiecare picătură de apă se plătește scump, în special pensionarilor le convine să plece de la băi gata îmbăiați, mai ales că, pentru cei care urmează tratament în bazinul termal comun sau la vane, regulamentul prevede un duș obligatoriu atât înainte, cât și după baie.

Arădenii au cuvântul

De ce aleg arădenii Băile termale, ne-au spus-o chiar ei:

Ana și Petru Cotuna, pensionari, 63, respectiv 69 de ani: „ La statutul nostru social, doar atât ne putem permite. E liniște, facem băi de soare, băi termale pentru reumatism și împachetări cu parafină. Plătim doar intrarea 6000 de lei, iar tratamentul e gratuit - suntem membri CARP. Ne ajută tare mult aceste facilități. De 12 ani suntem fideli acestui loc, mai ales că locuim relativ aproape."

Elisabeta Cadar, pensionară, 60 de ani: „ Nu am bani pentru altceva. Aici, la pensia mea de un milion,-îmi permit să mănânc un langoș cu 3500 de lei și plec sătulă. Am vrut să-mi iau o apă minerală la jumătate de litru, dar, când am văzut cât costă (10.000 lei) am făcut stânga-mprejur și m-am dus la cișmea. Bine-a fost pe timpul lui Cula și Lenca: atunci ne-am făcut bloc, atunci ne permiteam o răcoritoare. Acum, noroc cu CARP! Doar așa pot să-mi tratez gratuit hernia de disc.

La 22 de ani, **Miță Bacoș** e șomer. Își pierdea timpul la băi, „la agățat". „Ziua vin la Bidi, noaptea la Strand. Aici nu fac baie, doar prospectez piața fetelor. Vinerea sunt mai puține, în schimb sâmbăta și duminica ai de unde alege"

Chiar dacă nu - i place apa din bazine, **Alina Florescu** își petrece zilnic cinci - șase ore la Băi. Se relaxează împreună cu fratele ei de 13 ani după un an școlar istovitor care s-a încheiat cu examenul de capacitate. Locuiește foarte aproape de băi, s-a obișnuit cu atmosfera și încearcă să prindă culoare pentru cele câteva zile când va merge la Mare.

Pentru calitățile terapeutice ale apei, la băi vin și persoane din județ. Familia Vuculescu, din Pecica, e abonata băilor de șapte ani. Vară de vară, părinții și cele două fetițe - Larisa și Nicole - își petrec aici cel puțin zece zile, timp în care capul familiei urmează un anume tratament. „Și pentru fetițe e mult mai convenabil aici, fiindcă apa e caldă și pericolul de a răci e mai mic" - spune Nicoleta Vuculescu.

Băile termale sunt un loc accesibil pentru mulți arădeni. În special sâmbăta și duminica densitatea pe metrul pătrat e mare. La sfârșit de săptămână, media celor care aleg să se relaxeze aici ajunge la 1000 - 1600 de persoane.

Băile termale din Gai funcționează și pe timp de iarnă. Taxatoarea ne spunea că și la -18 grade Celsius pensioanrii fac rând dis de dimineață la ușa băilor pentru a-și trata reumatismele cu o baie caldă....

TEODORA MATICA
FOTO: VIOREL MUSCA

Din acest an academic, la Universitatea „Vasile Goldiș"

ÎNVĂȚĂMÂNT LA DISTANȚĂ

• Dialog cu lector univ. drd. Cristian Haiduc, directorul Departamentului Învățământ la Distanță, Universitatea de Vest „Vasile Goldiș" Arad

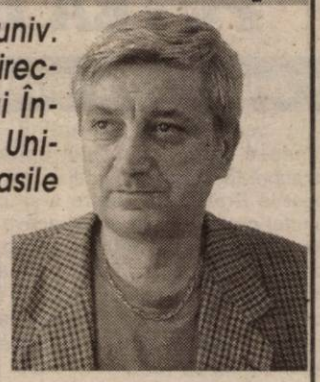

– Din anul de învățământ universitar 2002-2003, U.V.G. organizează o nouă formă de învățământ: I.D. Cum o definiți?

– În contextul educației, distanța reprezintă situația în care studentul nu se află sub supravegherea continuă sau imediată a profesorilor, dar care totuși beneficiază de acțiunile de planificare, orientare și îndrumare din partea acestora. Învățământul la distanță (I.D.) impune separarea în timp și spațiu și pune accentul în mod deosebit pe autoinstruire și autoformare. Comunicarea dintre student (cursant) și profesor (tutore) se face în ambele sensuri prin intermediul mediilor de comunicare (poștă, e-mail, modem-uri care permit conectarea în rețea a computerelor, dischete, CD-uri, casete audio-video,etc.)

– Cine poate urma această formă de învățământ?

– Intrarea în acest sistem de învățământ este posibilă oricărei persoane, indiferent de vârstă, religie, naționalitate, singura condiție fiind aceea de a fi absolvent de liceu cu diplomă de bacalaureat.

– Care sunt facultățile din cadrul U.V.G. ce organizează sistemul I.D.?

– În cadrul Universității de Vest „V. Goldiș" sistemul I.D. este accesibil din acest an universitar, respectiv 2002/2003, la Facultățile de Marketing Management Informatică, Drept și Științe Politice. Programele analitice sunt identice cu cele de la învățământul de zi. Noutatea constă în faptul că durata studiilor este de numai 4 ani, cu un an mai puțin decât la formele de frecvență redusă sau fără frecvență.

– Ce credeți că ar trebui să știe viitorii candidați?

– Ceea ce trebuie evidențiat este faptul că rectoratul Universității de Vest „Vasile Goldiș" reprezentat de prof. univ. dr. Aurel Ardelean, rectorul instituției, precum și decanii (Drept - Prof. univ. dr. Ioan Martian, Marketing - Conf. univ. dr. Dumescu Florin, Științe Politice - prof. univ. dr. Biriș Ioan) acordă tot sprijinul acestui nou sistem de învățământ, Departamentul I.D. având sediu propriu, iar coordonatorii de disciplină fiind cadre universitare cu o mare experiență și personalitate atât din Arad, cât și de la Universitățile de tradiție din Timișoara și Cluj Napoca.

Înscrierile la acest sistem de învățământ se desfășoară la secretariatele facultăților în paralel cu învățământul de zi.

A consemnat
V. FILIP

ANTON COVACI (TONICĂ) - ȘI INVITAȚII SĂI

Vineri, 5 iulie a.c., la cabana „Las Vegas" din Ghioroc, TONICĂ și-a lansat o nouă casetă (și un CD), cuprinzând un buchet de melodii populare. Această apariție muzicală a fost posibilă datorită implicării mai multor sponsori arădeni, printre care îi amintim pe inimosul susținător al folclorului local Mihai Ban, pe Tedy Lupșa, Cosma Gheorghe - Tulea, frații Mureșan etc.

Într-o atmosferă cu adevărat folclorică, Anton Covaci a făcut încă o dată dovada calităților interpretative de excepție pe care le posedă. Acompaniat de Liviu Birta (la acordeon), Tonică ne-a arătat tuturor ce înseamnă o vioară în mâna unui geniu, ce înseamnă o doină sau un joc de doi în interpretarea unui om care s-a născut și trăiește pentru muzica populară românească.

Alături de Ienășescu Dudu, Cosma Gheorghe-Tulea, Traian Crișan și de soliștii vocali Bîtea Liliana, Malvina Nagy, Vereșezan Tinu și Leric Viorel, **Tonică** ne-a încântat încă o dată cu harul său.

În condițiile în care implicarea statului în sprijinirea folclorului autohton este destul de firavă, faptul că agenți economici privați și oameni de suflet organizează astfel de acțiuni, ne determină să credem că folclorul românesc nu va muri niciodată.

DORU SINACI

NOI PREVEDERI LEGALE PENTRU COMERCIANȚII DE OUĂ

„Comercianții care vând ouă nerespectând prevederile legale vor fi drastic amendați", susține **Gheorghe Iancu** - inspectorul șef al O.J.P.C. (Oficiul Județean pentru Protecția Consumatorului). În Ordonanța de Guvern nr. 21/1992, privind regimul de comercializare a ouălor, sunt reglementate următoarele prevederi: *se interzice comercializarea, inclusiv oferirea cu titlu gratuit a ouălor care nu sunt marcate cu data ouatului; *data se marchează în ordine cronologică astfel: zi/lună/an, pe fiecare ou. În cazul comercializării ouălor preambalate sau ambalate, marcarea se va face și pe ambalaj; *se interzic depozitarea, expunerea în vederea comercializării, precum și comercializarea ouălor destinate consumului uman în spații necorespunzătoare, care duc la alterarea, insalubrizarea sau contaminarea acestora, la temperatura mediului ambiant, în vitrine sau sub acțiunea razelor solare sau a altor surse de căldură; *temperatura maximă ce trebuie asi-gurată pentru depozitarea, transportul și expunerea spre comercializare a ouălor este de 14 grade Clesius; *se interzice depozitarea, expunerea în vederea comercializării și comercializarea ouălor în aceleași locuri cu cele destinate produselor din carne, produselor lactate sau celorlalte produse alimentare care se consumă fără a fi supuse unui tratament termic.

Nerespectarea acestor prevederi se sancționează cu amenzi între 2 și 30 milioane lei.

N. BODRAN

Ministerul Finanțelor Publice
Direcția Generală a Finanțelor Publice a Jud. Arad
Direcția Metodologie și Administrare a Veniturilor Statului

ÎN ATENȚIA SOCIETĂȚILOR COMERCIALE

Începând cu data de 08.07.2002 se vor distribui formularele de raportare contabilă la 30.06.2002, împreună cu Normele Metodologice nr. 460747/10.06.2002. Costul unui set este de 45.000 lei.

Distribuirea se face pe baza codului fiscal în xerocopie între orele 9-15 după cum urmează:

a) pentru agenții economici cu sediul în mun. Arad - la sediul D.G.F.P. a jud. Arad, B-dul Revoluției nr. 79 (subsol);

b) pentru agenții economici arondați Administrațiilor Financiare orășenești și comunale, la sediul Administrațiilor Financiare.

Termenele de depunere sunt:

- 09.08.2002, pentru microîntreprinderi
- 09.08.2002 pentru peroanele juridice care au depus situații financiare anuale simplificate,
- 16.08.2002, pentru persoanele juridice care aplică Reglementările contabile armonizate cu Directiva a IV-a a Comunităților Economice Europene și cu cei care efectuează retratarea situațiilor financiare ale anului 2001.

Persoanele juridice care nu au desfășurat nici un fel de activitate de la data înființării până la 30.06.2002 vor depune până la data de 09.08.2002 o declarație pe propria răspundere.

Persoanele juridice care conduc contabilitatea cu ajutorul tehnicii de calcul, pot procura, de la sediile Administrațiilor Financiare teritoriale, discheta conținând normele metodologice, formularistica și programul de verificare privind raportările contabile la 30.06.2002.

Nerespectarea acestor termene constituie contravenție și se sancționează conform prevederilor art. 39 din Legea contabilității nr. 82/1991, republicată, modificată și completată prin O.G. nr. 61/2001.

(2733574)

În opinia primarului Gheorghe Florea

SPITALUL DIN GURAHONȚ S-AR PUTEA DESFIINȚA SINGUR!

• Jumătate din spital e ineficient - spune primarul

În contextul incertitudinii care planează asupra viitorului Spitalului Gurahonț, primarul comunei a fost convocat la Prefectură pentru a-și spune punctul de vedere, în perspectiva preluării instituției medicale în ograda administrației locale. „Dacă va fi adoptată o Hotărâre Guvernamentală în acest sens, nu avem cum să ne opunem la preluare, dar problema Spitalului Gurahonț nu se rezolvă în acest mod. Cea mai gravă problemă este legată de ineficiența a jumătate dintre secțiile spitalului. Nu pentru că n-ar fi bolnavi, ci pentru că aceștia nu apelează la unii dintre medicii de acolo. Oamenii preferă să apeleze la medici din alte localități. Din păcate, responsabilii de soarta spitalului se feresc de această realitate", spune Gheorghe Florea, primarul comunei Gurahonț. În încercarea de a face ceva, Florea a sesizat chiar Ministerul Sănătății, în luna mai a.c., solicitând să fie trimisă în localitate o comisie care să analizeze situația spitalului. „Un consilier din minister mi-a promis că va trimite comisia, care va trece și pe la primărie. Comisia a venit într-adevăr, dar într-o zi de duminică (!). Pe mine, ca primar, nu m-a anunțat nimerni. Din câte știu, analiza situației s-a făcut la o cabană pe Valea Tăcășelelor, la vreo 20 de km de Gurahonț! Aflând despre această analiză la obiect, am sunat la acel consilier din minister. «Asta e!», mi-a zis domnia sa", spune primarul. Acesta crede că dacă se va continua ca până în prezent, spitalul local se va desființa singur.

FLORIN TRUȚ

SCADE NUMĂRUL COPIILOR INSTITUȚIONALIZAȚI

La sfârșitul lui 2001, în județul Arad erau aproape 2600 de copii în toate formele de protecție (centre de plasament, case de tip familial, centre de zi, în plasament - la rude sau asistenți maternali). Cam 450 de copii, de diferite vârste, erau instituționalizați. Acum numărul copiilor aflați în instituții rezidențiale e mai mic de 200. Unul din obiectivele Direcției Generale pentru Protecția Drepturilor Copilului Arad este dezinstituționalizarea și găsirea de soluții alternative, cum ar fi asistentul maternal. La ora actuală 85 de copii sunt în îngrijirea asistenților maternali, iar tendința de a proteja copiii în acest sistem este în creștere, odată cu reducerea activității în centrele de plasament.

Un efect pozitiv asupra protecției copilului l-a avut campania „Casa de copii nu e acasă", ce s-a desfășurat și în județul Arad. Conducerea DGPDC spune că s-a pus accent pe reintegrarea copiilor în familiile naturale. De asemenea, se simte o ușoară creștere a cererilor de adopție. În momentul de față 14 copii sunt în evaluare și urmează să fie adoptați până la sfârșitul anului (în cursul lui 2001 au fost adoptați 40 de copii).

GERLINDE KNAP

NECAZURILE ȚĂRANILOR CINSTIȚI

Pe Benzar Simion l-am întâlnit pe stradă în satul Pescari din comuna Gurahonț. Are 81 de ani și este veteran de război. A luptat atât pe frontul de Est cât și pe cel din Vest.

În ceea ce privește traiul oamenilor, dl. Simion spunea că acum îi mai multă libertate, dar „pe vremea lui Ceaușescu pita era patru lei, iar oamenii aveau servici". Acum însă mulți sunt șomeri și trăiesc destul de greu din ceva ajutoare.

Ocupația de bază a oamenilor din sate este agricultura. Necazul este însă că din munca pământului nu scot cât au cheltuit. Lucrările, semințele și altele sunt foarte scumpe. Or, cei mai mulți nu au banii necesari. Așa se face că rămâne destul pământ nelucrat, iar oamenii trăiesc în nevoi. Noi am votat să fie mai bine, dar pe zi ce trece îi tot mai rău. S-a umplut țara de hoți, corupți și criminali. Astăzi, în loc să câștige și să prospere satul, câștigă hoții și corupții", spune Simion Benzar.

TRAIAN DĂRĂȘTEANU, Gurahonț

Dupã... 13 ani, Olariul are cabinet stomatologic

Un mare „of" al locuitorilor comunei Olari a fost, recent, rezolvat. Este vorba de deschiderea unui modern cabinet stomatologic, care poate concura din toate punctele de vedere cu unul similar din Arad.

Medicul stomatolog **Virgil Felnecan**, tânăr absolvent al Facultății de Stomatologie din Oradea, spune că primarul comunei Olari, Ștefan Muscă i-a oferit încă de la început tot sprijinul necesar. „După ce am primit spațiul de la Primărie, (50 metri pătrați) l-am renovat și recompartimentat în întregime, investind aici peste 150 milioane de lei. Pot să spun că administrația din Olari - și în special dl. primar - a fost foarte receptivă la solicitarea mea" - mărturisește Felnecan.

Tânărul doctor ne-a mai spus că este conștient de starea financiară a sătenilor drept pentru care practică tarife dintre cele mai mici. Fapt care nu poate decât să-i bucure pe localnicii cu probleme dentare.

C. TRIF

O asociație de viitor - ANIMED ARAD

UN TÂNĂR STUDENT LUPTĂ PENTRU DREPTURILE ANIMALELOR

Un tânăr student de la Universitatea „Aurel Vlaicu" de 22 de ani, **Claudiu Iosim**, a înființat de aproape un an o asociație care luptă pentru protecția animalelor și a mediului. În comparație cu alte O.N.G-uri (Organizații nonguvernamentale) ANIMED are o activitate permanentă. **Claudiu Iosim**, președintele și fondatorul asociației are în grijă 20 de câini și cinci pisici. Casa părintească e sufocată de animale spre disperarea tatălui său. E susținut însă de mama sa, **Pintea Rodica**, care i-a insuflat dragostea pentru animale. **„Am grijă de animale și încerc să le salvez de când mă știu. Încă de mic m-am preocupat de soarta lor, susținut îndeaproape de mama mea."**

Din luna martie a anului trecut, ANIMED a dobândit și personalitate juridică. Asociația are deja 41 de membri și o structură de conducere de invidiat. Medic veterinar e **Stănuț Petru**, contabil - **Doina Lază**, notar - **Angelica Moț**, arhitect - **Lazăr Florica** și avocat **Ioana Mărgineanu**. **„Ne-am constituit ca asociație legală pentru a reuni sub stindardul nostru toți iubitorii de animale din Arad. Fiecare ar putea să contribuie cu cât de puțin și tot e ceva"**, afirmă Iosim. ANIMED are legături cu o renumită asociație din Anglia - R.S.P.C.A. (Societatea Regală de Prevenire a Cruzimii față de Animale). Între cele două O.N.G-uri se prefigurează o colaborare serioasă, chiar și pe plan material. Mai ales că asocierea engleză, înființată în 1824 are fonduri speciale destinate unor organizații similare din estul Europei.

Deocamdată, ANIMED pornește aproape de la zero. Așteaptă noi membri, și-ar dori un calculator, un spațiu pentru birou. **„Ne-am mulțumi și cu un subsol murdar din Arad. L-am face ca nou"**, spune Claudiu.

Primii pași ai organizației au fost sprijiniți financiar de **Angela Magdalena Holban** - un om de afaceri generos. Altfel, asociația și-ar dori un teren unde să construiască adăposturi pentru câini - acțiune ce ar putea fi susținută cu bani de O.N.G-urile din Europa. Poate cei de la Gospodărirea Comunală le dă o mână de ajutor rezolvând în același timp și problema câinilor comunitari...

P.S. Cei care vor să adere la ANIMED Arad pot suna la nr. de telefon 0740.197272 sau la 211570. Web-site-ul organizației este www.animedarad.8m.com.

OLIMPIU BULZAN

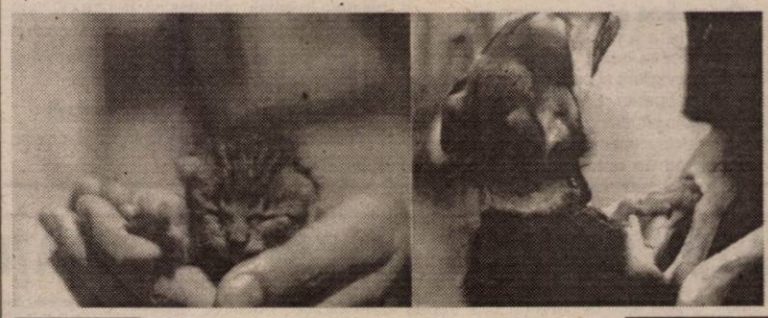

Pisoi nou-născut și câine agresat cu cruzime - două momente relevante din viața ANIMED ARAD

Efecte colaterale

CAMPANIA DE DEBRANȘARE E ÎN TOI

● La fel și scandalurile legate de aceasta

Odată cu estimările privind costul energiei termice în iarna ce va urma, arădenii îngrijorați de această perspectivă au reînceput campania debranșării caloriferelor.

Puși în situația penibilă de a nu-și putea achita cheltuielile de întreținere la bloc, sute de cetățeni vor recurge și în acest an la soluția extremă, renunțând la căldură. Albu Mihail, un pensionar de pe strada Afinelor ne-a vizitat zilele trecute la redacție spunându-și păsul. El ar dori să își monteze contoare pe calorifere. Este împiedicat însă de o bună parte de vecinii debranșați sau în curs de debranșare. Una din condițiile principale la instalarea unui astfel de contor este ca toți locatarii din bloc să fie de acord să folosească același tip de repartitor. Ori, în cazul celor debranșați deja nu mai intră în discuție o astfel de variantă. Albu spune că a avut de suferit în urma debranșării vecinei sale Petcuțiu Florica. „Doamna Petcuțiu s-a debranșat în două din cele trei camere pe care le posedă. Întrucât este cu un etaj sub apartamentul meu, mi-a influențat și mie temperatura din camere. Ca om în vârstă pot renunța la multe, dar la „medicamente și la căldură - în timpul iernii - nu," conchide Albu. Același cetățean o acuză pe locatara de la apartamentul 10 că și-a debranșat caloriferele fără acordul Asociației de Proprietari. Cei doi președinți ai asociației Szabados Ladislau și Fabri Fridric (noul președinte) recunosc că nu au semnat cererea de debranșare. Pe de altă parte, administratorul Mircea Oană și-a dat acordul și a pus parafa asociației pe cererea de debranșare. El ne-a dezvăluit că vecinii care au semnat nu sunt de acord cu debranșarea locatarei de la apartamentul 10, aproape jumătate se vor debranșa și ei anul acesta.

Directorul ARTERM, Doru Câmpan a declarat că debranșarea și sigilarea caloriferului doamnei Petcuțiu Florica s-a făcut cu forme legale, cu acordul scris al președintelui (?!??) și al administratorului asociației de proprietari...

Legislația nu îi împiedică pe locatari să debranșeze caloriferul la o cameră, două sau mai multe. Cu sau fără aprobarea comitetului sau a celorlalți locatari. Totuși, trebuie specificat că, Artermul pretinde acordul de debranșare semnat de către reprezentanții asociației de proprietari.

OLIMPIU BULZAN

La Sântana

După ce își încasează ajutorul social

ȚIGANII „UITĂ" DE PRESTAȚII PÂNĂ NU-ȘI CHELTUIESC BANII

Bugetul comunei Sântana este mai sărac și în acest an cu circa 6-7 miliarde de lei, cât reprezintă banii plătiți drept ajutor social. Beneficiarii acestor fonduri sunt, în procent de 93 la sută țiganii din cartierul Comlăuș.

Deși legea prevede modalitatea efectuării de diverse prestații cu asistații sociali, primarul comunei Sântana, Ioan Ilica spune că, din păcate, administrația locală nu se poate baza pe seriozitatea acestora. „Aproape în fiecare lună, după ce își încasează banii, țiganii sunt de negăsit timp de până la trei săptămâni. Chiar dacă noi avem nevoie urgent de ei " - mărturisește dl. Ilica. De exemplu, în această perioadă, Primăria ar trebui să finalizeze în termen lucrarea de demolare a unei clădiri a Școlii generale nr. 2, activitate ce s-ar putea face cu rromii. „Suntem legați de un termen pentru că este vorba de o investiție din fonduri Phare. Din păcate, după cum v-am spus, până nu-și cheltuie banii, rromii nu mai vin la lucru", precizează primarul Ilica.

C. T.

Se destramă un vis

Aradul a însemnat ceva în fotbalul românesc, dacă nu altceva măcar faptul că aici s-a jucat primul meci oficial din țară, în urmă cu 103 ani. Performanțele, însă, le-a adus echipa de vis a orașului, UTA, care se poate mândri cu șase titluri de campioană și două Cupe ale României, astea pe lângă rezultate care au uimit lumea din Cupa Campionilor Europeni (vezi momentul Feyenoord) sau Cupa UEFA. UTA a fost visul frumos al arădenilor, care acum, după 57 de ani de la înființarea clubului, e pe cale să se destrame. Și asta într-un moment ascendent al echipei, recent promovată în Divizia A. Încercările de a găsi pe cineva, un finanțator sau mai mulți, în locul lui Gandolfi, au eșuat, în timpul foarte scurt de când acesta și-a anunțat retragerea, astfel că ne-am trezit în situația de a fi promovați, dar a nu avea bani. Va prelua cineva echipa sau ce mai rămâne din ea, după ce vor fi vânduți câțiva jucători, în încercarea de a se mai recupera ceva din investiția făcută în ultimii cinci ani? Vom avea echipă în A, în C sau nu vom avea deloc? Mai sunt 10 zile până vom ști, atât cât e termenul limită de înscriere la LPF. După care mai vedem pe ce picior stăm. Dacă mai stăm. Dar aruncând o privire în curtea vecinului, la timișoreni adică, vom vedea că ei au găsit, se pare, soluția în ultimul moment, fuziunea cu AEK. Dacă o fi și reală, ar fi a doua oară când Poli scapă de eșalonul trei. Păi cum, ei scapă și noi cădem? Chiar și așa, cu echipa decimată, ar trebui găsită rapid o soluție de redresare. În 10 zile multe se pot face. Altfel, vom asista la destrămarea unui vis.

În altă ordine de idei, să consemnăm organizarea, în premieră la Arad, a unei etape a Campionatului Balcanic la motociclism viteză, pe pista Aeroportului Internațional. Meritul aparține, în primul rând, fraților Cristi și Călin Mureșan, cei care fac toate demersurile de a construi la Arad un circuit de motociclism, care să corespundă cerințelor unui Campionat Mondial. Recenta lor vizită în Austria, împreună cu ministrul Tineretului și Sportului, Georgiu Gingăraș, pe o pistă de F1 ne îndreptățește să credem că inițiativa lor se va materializa cât de curând. Deocamdată, ieri a fost Balcaniada, mâine poate vom avea etapă de C.M. Oricum, demersurile de până acum poartă girul Guvernului, ceea ce ne dă speranța că proiectul va prinde contur. Iată că acolo unde e interes și inițiativă, se poate.

ALEX. CHEBELEU

ELITA MOTOCICLISMULUI BALCANIC ȘI-A DAT ÎNTÂLNIRE LA ARAD

La sfârșitul săptămânii recent încheiate, în organizarea clubului Las Vegas Racing Team și a Federației Române de Motociclism, Aeroportul din Arad a găzduit un atractiv cuplaj motociclistic. Dacă sâmbătă după-amiază s-au derulat probele celei de-a treia etape a Campionatului Național, ieri, în premieră pentru orașul nostru, împătimiții cailor putere au avut ocazia de a vedea pe viu o etapă de Campionat Balcanic, ce a adunat la start sportivi din Bulgaria, Iugoslavia, Macedonia și, bineînțeles, România.

Îmbucurător a fost faptul că aproximativ 2000 de arădeni au avut prilejul de a aplauda, atât sâmbătă cât și duminică performanțele sportivilor de la Las Vegas, care au dominat cu autoritate întrecerile naționale și au adus puncte prețioase pentru țara noastră în cadrul „Balcaniadei". Peste toți s-a situat „nebunul vitezei", Ionel Pascota, ce pur și simplu a zburdat pe pista modern amenajată, adversarii săi, fie că au fost români, fie străini, trebuind să se mulțumească cu treptele inferioare ale podiumului. Din păcate, un alt „alergător" legitimat la gruparea arădeană, Octavian Vrăjitoru nu a dat întreaga măsură a valorii sale, o nefericită căzătură la clasa Super Sport și o clasare pe poziția a treia la Superbike, obținută în condițiile în care a plecat în cursă din linia a doua, împiedicându-l pe Tavi să întrunească așteptările echipei. În schimb, Claudiu Pop a avut o comportare foarte bună la proba de 125 cc, medalia de aur fiindu-i suflată la câteva miimi de bulgarul Ganev. Oricum, pentru prima oară în istoria participărilor la un Campionat Balcanic, România a luat potul cel mare al etapei, cu 106 puncte, urmată de Bulgaria doar la un singur punct distanță și Iugoslavia cu 21 de puncte.

Trebuie spus că organizarea a fost ireproșabilă, spectatorii ce au îndurat arșița după-amiezii de sâmbătă și stropii de ploaie din dimineața zilei de ieri, având posibilitatea de a alege o gustărică, o bericică sau alte băuturi răcoritoare în timpii morți dintre curse. Week-endul sportului pe două roți s-a încheiat cu o festivitate de premiere în cel mai dulce stil occidental. A curs șampania, niște superbe domnișoare au împărțit cupe și diplome, iar premiile în bani nu au fost nici ele de lepădat: locul I - 150 de euro, locul II - 125 de euro, iar locul III - 100 de euro, la probele balcanice, bineînțeles.

BALCANIADA VĂZUTĂ PRIN OCHII SPECIALIȘTILOR

Gabriel Olariu (secretar general al Federației Române de Motociclism): „Deoarece din punct de vedere financiar cluburile din România nu-și pot permite să-și trimită sportivii la Campionatele Europene, «Balcaniada» reprezintă cea mai potrivită cale de a-ți face un nume, care să atragă sponsorizări interne și chiar externe. Abia apoi, un «alergător» valoros din estul Europei își va putea arăta calitățile și la cursele de Grand Prix. Chiar și etapele de «Balcaniadă» nu sunt onorate întotdeauna de toate țările, căci costurile sunt imense. Spre exemplu, astăzi, (n.a duminică), nu participă Grecia și Turcia și probabil, la rândul nostru, nu vom deplasa în țările respective decât sportivii ce au șanse la medalii. Organizatoric vorbind, etapa de «Balcaniadă» este o reușită însă trebuie știut că s-au investit peste 10.000 de Euro. De asemenea, sunt foarte mulțumit de cum s-a aranjat pista, la standarde europene. Încet, încet, intrăm în lumea bună a motociclismului continental."

Eroul zilei, Ionel Pascota a câștigat pentru România, dar a făcut turul de onoare purtând steagul echipei de club, Las Vegas Racing Team Arad

Cristian Mureșan (vicepreședinte F.R.M. și președinte Las Vegas Racing Team): „De trei ani de zile Aradul a organizat întreceri de motociclism, însă numai la nivel național. Este prima experiență internațională și cred că ne-am descurcat destul de bine. Nivelul competiției a fost ridicat, țările din Balcani au cu adevărat «alergători» de valoare care sperăm noi, vor avea posibilitatea de a participa și la marile întreceri europene. Personal sunt - în general - mulțumit de comportarea sportivilor români și în special a celor de la Las Vegas. Poate, doar Tavi Vrăjitoru m-a decepționat puțin, dar căzătura sa a venit pe fondul unui moment de slabă concentrare. I se poate întâmpla oricui. Fără acest mic scurt-circuit, România câștiga mai detașat etapa. Și așa este bine, mai ales că este o premieră".

Bogdan Nicolov (președintele Uniunii Balcanice de Motociclism și campion european de motociclism viteză în anul 1989): „Mi-a plăcut ce am văzut astăzi la Arad. E o reclamă pentru sporturile cu motor din România, care se află în plină ascensiune. Despre gruparea din orașul dumneavoastră pot să spun că și-a ales o strategie sănătoasă. Pune mare preț pe copii și juniori, iar acest lucru îi va aduce numai satisfacții în anii care urmează. Organizarea a fost neașteptat de bună pentru o țară nu prea obișnuită cu astfel de evenimente."

Ionel Pascota (învingător în probele de Super Sport și Superbike): „Am avut ceva emoții înainte de startul curselor. Nu credem că mă voi impune atât de clar, dar azi (n. a. ieri) m-am simțit ca un pește în apă. Mi-ar plăcea să cred că voi lua startul și la celelalte etape ale «Balcaniadei» dar cheltuielile de deplasare și concurs sunt foarte mari. Totul depinde de conducerea clubului (n.a. la sfârșitul competiției Cristian Mureșan ne-a asigurat de participarea la toate cele trei etape rămase din ediția 2002 a Campionatului Balcanic).

REZULTATELE TEHNICE ALE „BALCANIADEI" - etapa a II-a

Clasa Super Sport

1. Ionel Pascota (România) - 25 pct.
2. Martin Tchoy (Bulgaria) - 20 pct.
3. Stefan Stefanov (Bulgaria) - 16 pct.

Clasa 125 cc

1. Christian Ganev (Bulgaria) - 25 pct.
2. Claudiu Pop (România) - 20 pct.
3. Gyorgy Pakay (România) - 16 pct.

Clasa Superbike

1. Ionel Pascota (România) - 25 pct.
2. Kalin Kulev (Bulgaria) - 20 pct.
3. Octavian Vrăjitoru (România) - 16 pct.

Clasamentul general al Campionatului Balcanic după etapele din Iugoslavia și România (Arad) este: 1. Bulgaria 197 p; 2. România 191 p; 3. Iugoslavia 111 p.

❖ ❖ ❖

Cu rezultatele rundei a III-a din cadrul C.N. de motociclism viteză, vom reveni în ziarul nostru de mâine.

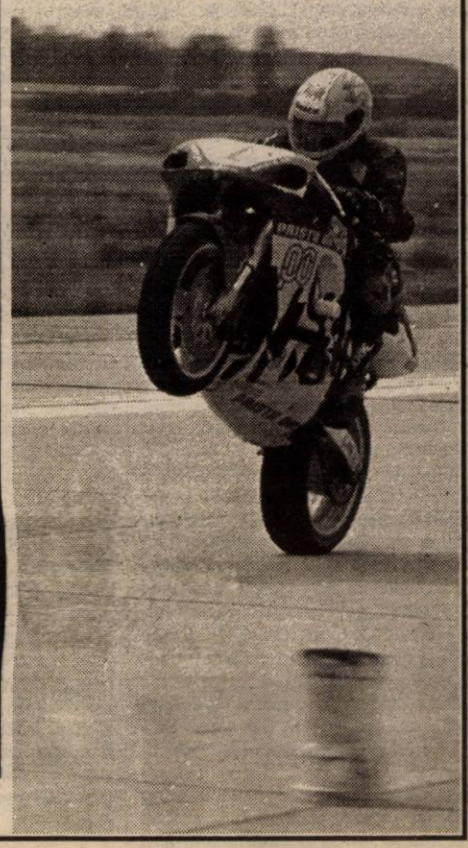

FĂRĂ EI NU SE PUTEA

Orice competiție de o asemenea amploare are nevoie de consistent sprijin financiar și nu numai din partea sponsorilor. Au răspuns cu generozitate apelului lansat de Cristi Mureșan - președintele Las Vegas Racing Team Arad următorii sponsori: Primăria Arad, Consiliul Județean Arad, Aeroportul Internațional Arad, Salubritate S.A., Stația de Salvare, Jandarmeria, Roxel (produs al V. Tabac), Briza Lipovei, Lubrifin, Pro FM, Piemont Auto Rom Vladimirescu, SC Codlea Activ SRL, G.I. Motor și S.C. Long Life SRL.

❖

Grupaj realizat de:
CĂLIN MNERIE
DANIEL SCRIDON
Foto: ONORIU FELEA

❖

La FC UTA s-a dat liber la vânzarea jucătorilor

ANGELO GANDOLFI RENUNȚĂ LA PRETENȚII PENTRU BINELE ECHIPEI

◆ „Bătrâna Doamnă" trebuie să aleagă răul cel mai mic

Sâmbătă, la orele prânzului, presa sportivă arădeană a fost convocată la o conferință de presă la sediul clubului UTA. Cu toții așteptam acest moment după ultimatumul dat de Angelo Gandolfi, în urmă cu o săptămână. Din păcate, nu putem oferi suporterilor „Bătrânei Doamne" vești bune. Ba, din contră, sub ochii nepăsători ai arădenilor, FC UTA se stinge încet ca o lumânare. Am ajuns, până acolo, încât ne rugăm să putem evolua măcar în Divizia B, sau, mai rău, Divizia C, numai să nu ne desființăm. Acesta e rodul neputinței noastre. E blestemul promovării în elita fotbalului românesc. Practic, singuri ne-am „condamnat" să asistăm, să fim contemporani cu dispariția unei legende. Trist, dar adevărat...

S-A DAT LIBER LA VÂNZARE!

Cum toate „pistele" pe care au mers Marin Lupaș și Ioan Ienciu, în găsirea unui înlocuitor pentru Angelo Gandolfi au căzut una după alta, iar timpul presează tot mai mult, trebuia luată o decizie.

„Ca urmare a unei discuții telefonice cu Gandolfi s-a decis trecerea la vânzarea de jucători" - ne-a informat, cu ciudă parcă, președintele Lupaș.

Chiar dacă niște firave speranțe au mai rămas, deoarece discuțiile cu reprezentanții unei firme puternice din București nu s-au finalizat, Gandolfi a fost nevoit să ia această decizie, pentru a-și mai recupera ceva din investiția făcută în FC UTA. Cât despre jucătorii care vor urma să-și ia „zborul" de la Arad, deocamdată, nimic nu e sigur, totul se învârte în aria speculațiilor. Cică, Huțan și Drida ar pleca la Tiraspol, pe urmele lui Botiș, Alin Drăgan va bate palma cu MTK Budapesta; Ciubăncan va ajunge „ban" al Craiovei; Todea va lua contact cu fotbalul din C-2, cu ajutorul lui Mantova; Luca și Buhuș ar deveni „mineri" de Petroșani; Panin n-ar mai face mulți „purici" pe-aici și... lista ar putea continua.

DIN ÎNVINGĂTOR - ÎN ÎNVINS

„Trăiesc un moment de învins, după ce nu cu mult timp în urmă, am trăit un altul de învingător" - ne-a spus cu privirea în pământ Marin Lupaș. Vom avea un loc de Divizia A, fără jucători competitivi și-atunci FC UTA ar putea să nu se mai înscrie în campionat, iar în sezonul următor să înceapă din Divizia C. Din cauza gravelor probleme financiare, la ora actuală, clubul se află în imposibilitatea de a continua, într-un fel sau altul.

Președintele Lupaș n-a vrut să acuze pe nimeni și n-a avut ce să își reproșeze vizavi de activitatea sa în club. Singura lui mare durere e că n-a reușit să găsească acei oameni potenți financiar, care să continue munca începută de Gandolfi. **„În perioada următoare, la FC UTA se poate întâmpla orice"** - a concluzionat Marin Lupaș.

GENEROZITATEA LUI GANDOLFI

După baronul Neuman, italianul Angelo Gandolfi este singurul om care a investit suflet, dar mai ales, mulți bani în echipa fanion a Aradului. În fața acestui om toți ar trebui să ne scoatem pălăriile. Să-l admirăm, să-l respectăm și să-l așezăm la loc de cinste în cartea nescrisă a istoriei acestui club. Din dragoste pentru UTA, din dorința de a se continua munca începută pe banii lui și mintea lui Lupaș și Ienciu, Angelo Gandolfi - apropo, stimabililor consilieri, când aveți de gând să-l declarați cetățean de onoare al orașului? - a mai dat odată dovada generozității sale.

◆◆◆ *Pe fețele oficialilor UTA-ei se poate citi disperarea. Nu însă și resemnarea, mai puțin în cazul av. Kocsis.* Foto: ȘTEFAN MATYAȘ ◆◆◆

Iată ultima ofertă a italianului: **renunțarea la suma de 800.000 de dolari și la 80% din cota jucătorilor aflați în proprietatea lui și care rămân în urma vânzărilor, cu o singură condiție, stingerea datoriilor existente în acest moment la club.**

O ofertă nici că se poate mai tentantă pentru orice investitor interesat de fenomenul fotbal - UTA. Practic, cu doar 200.000 dolari (echivalentul datoriilor existente la club în acest moment), FC UTA poate fi salvată. Și, poate, lucrul cel mai important, poate juca în Divizia A.

ARADUL - PĂIENJENIȘ DE INTERESE

Avocatul Ioan Kocsis - Josan a încercat să clarifice unele aspecte legate de implicarea lui în fotbal. Domnia-sa a spus că nu are acțiuni la UTA sau la Romvest și a stat în slujba clubului, din prietenie cu Lupaș și Ienciu. S-a arătat contrariat de zvonurile care spun că, între Romvest și UTA ar fi niscaiva afaceri ilegale și a spus că oricine poate verifica actele clubului FC UTA, pe care se obligă să le pună la dispoziție.

„Am depus un proiect la CLM Arad, pentru constituirea, în temeiul legii și subliniez acest lucru, a unei taxe de sport (pentru fotbalul de performanță), dar nici măcar în comisii nu a fost luat în discuție. Și asta, pentru că Aradul este un păienjeniș de interese meschine" - a spus distinsul avocat.

CONTRE...

Apoi a încercat să-și dea cu presupusul, cum că dânsul ar fi împotriva vânzării jucătorilor, pentru că nu asta ar fi soluția..., moment în care vicele Ienciu i-a retezat din elan: **„N-avem nevoie de lecții de teorie, ci de practică."**

Av. Kocsis nu s-a lăsat și a continuat: **„Vânzarea de jucători este o soluție de lichidare pe care n-o consider normală. Pentru că nu o acceptăm noi - el și fiica sa, Ioana - renunțăm la orice colaborare cu clubul UTA."**

Replica lui Ioan Ienciu n-a întârziat: **„Sunt oameni care nu au bătut un cui în acest club, dar vorbesc și își dau cu părerea. Cu ce drept?"**

CULMEA ABSURDULUI: VINOVAT E GANDOLFI!

Sincer, nu am putut înțelege logica întrebării: **„De ce are Gandolfi pretenții la 800.000 de dolari?"** - pusă de un coleg de breaslă.

Păi, chiar așa, după ce a salvat fotbalul arădean de la înec, acum ar trebui să-i dăm cu piciorul în fund lui Gandolfi, ca recunoștință.

Dragă colegule, să-l facem vinovat pe Gandolfi de situația actuală a clubului FC UTA, ar fi culmea absurdului. Italianul a așteptat - opinăm noi - prea mult ca vreun investitor arădean să-l caute, să intre în discuții, dar nimeni, nimic. Mai mult, lasă urmașilor un centru de copii și juniori model și asta o spun specialiștii și o întăresc rezultatele din ultimii ani.

Bine a punctat președintele Lupaș: **„Să-l luăm pe Gandolfi de urechi, că nu mai poate continua investiția, am fi de râsul lumii."**

LUCA S-A BĂGAT ÎN SEAMĂ

În loc să stea liniștit pe scaunul lui și să se bucure că a fost acceptat la o conferință de presă - unde, în mod normal, n-avea ce căuta - Luca Alecu, ăl mai mare peste galeria UTA-ei s-a băgat în seamă, fără să-i fi cerut cineva (sau, poate că...) părerea. Cică, a discutat el cu un consilier local - iar nu știm în ce calitate oficială - și a aflat că conducerea clubului UTA e de vină pentru dezastrul acestei echipe. Mai mult, cu un tupeu dezarmant i-a cerut președintelui Lupaș să vină marți la o întâlnire cu „cărțile pe față", între FC UTA și oficialități, inițiată și, probabil, mediată de galerie.

Domnule șef peste galerie ți-ai dat examenul valorii la mitingul de vineri, când n-ai fost capabil să aduni măcar 500 de suporteri ai UTA-ei. Sincer, nu ni te imaginăm, moderând discuții la nivel înalt și dând cuvântul, să zicem, prefectului Ungureanu. Pentru că, niciunde în lume, galeria (cu personalitate juridică, nu precum a dumitale...) nu stă la masa tratativelor. Să fie clar!

SCHIMBARE DE OPTICĂ

Dacă în urmă cu o săptămână, Gandolfi nu le-a acceptat demisiile, președintele Lupaș și vicepreședintele Ienciu și-au schimba optica. **„Nu este oportun să ne dăm demisia. Trebuie să strângem rândurile, să găsim o soluție. Indiferent care ar fi ea"** - a spus dl. Ienciu. Iar Marin Lupaș l-a completat: **„E ușor să fii un las și să pleci. Rămân pe baricade atâta timp cât există o speranță."**

În privința acuzațiilor de lipsă de transparență, președintele UTA-ei a declarat răspicat: **„Mă deschid ca o carte, dar nu în fața oricărui neavenit".**

RĂUL CEL MAI MIC

Imediat după încheierea conferinței de presă, l-am abordat pe „vicele" Ienciu cu întrebarea, ce se poate întâmpla în continuare?

Răspunsul primit este sugestiv și nu necesită comentarii: **„În viață uneori se întâmplă și lucruri imprevizibile. Situația de la club începe să devină necontrolabilă. Regret că s-a ajuns în această situație și de-acum, la FC UTA, se poate întâmpla orice. Din păcate, una din soluțiile salvării clubului de la desființare, ar putea fi chiar cedarea sau vânzarea locului de primă divizie, pentru a putea continua măcar în Divizia B. Deși Gandolfi a declarat că nu va vinde locul UTA-ei, pentru că reprezintă cinci ani din viața lui, va fi, până la urmă obligat să o facă, alegând răul cel mai mic. Astfel, decât FC UTA în Divizia C, mai bine o cedare a locului și o prezență într-un eșalon superior. Singura alternativă ar fi ca oamenii cu bani din Arad, în ultimul ceas, să se trezească din amorțire și să preia FC UTA. Dacă nici acum, când Gandolfi numai condiționează cu acei 800.000 de dolari preluarea „Bătrânei Doamne", atunci ne meritățm soarta..."**

PASSINI, PE POST DE SALVATOR?

Vă mai aduceți aminte de Roberto Passini? Italianul care a trecut pe la FC UTA și West Petrom Pecica, ar dori să revină în fotbalul arădean. În mod spectaculos, ca salvator al echipei fanion a Aradului. Cel puțin așa am înțeles după telefoanele date doctorului Dan Pârvulescu, în ultimele zile. Se pare că, Passini va sosi azi-mâine în orașul nostru, pentru a se așeza la masa tratativelor cu oficialitățile locale și alți oameni de afaceri arădeni, interesați de salvarea legendei UTA de la o iminentă desființare.

Promitem să rămânem pe recepție și să vă informăm despre seriozitatea intențiilor italianului Roberto Passini.

DANIEL SCRIDON
CĂLIN MNERIE

WEST PETROM PECICA PROMITE UN SEZON MAI BUN

Scăpată ca prin urechile acului de afilierea la cooperativa ajefistă, West Petrom Pecica își dorește un sezon mult mai liniștit în Divizia C. Schela de petrol va fi în continuare responsabilă cu finanțele, dar conducerea clubului este pe cale să capaciteze și alți sponsori care să-și aducă o contribuție, cât de mică ar fi ea. În funcție de bugetul stabilit, lotul de jucători ce a încheiat campionatul trecut ar putea fi întărit cu 2-3 piese, cerute cu insistență de antrenorul Mihai Roșca încă din iarnă. Atunci nu s-au găsit fotbaliști ieftini și corespunzători rigorilor eșalonului trei, dar acum „garnitura" noii promovate, fără de bani pentru „C", Frontiera Curtici, constituie o adevărată „mină de aur" pentru pecicani. Chiar și antrenorul Gheorghe Camenită ar putea fi adus „la pachet" cu câțiva jucători, dar acest lucru este incert până la sfârșitul săptămânii în curs.

Deocamdată, la reunirea lotului ce are loc în această dimineață la hotelul „Residence" se va prezenta actualul tehnician Mihai Roșca, care va aduce la cunoștință elevilor săi programul pentru următoarele 7 zile. Agenda nu va fi prea încărcată deoarece va cuprinde doar obișnuitele vizite medicale. Antrenamentele propriu-zise vor demara de-abia peste o săptămână, pe terenul din Pecica. Valea lui Liman va fi și în această vară locul de cantonament al „petroliștilor", care și-au fixat și primele meciuri de pregătire: 14 și 21 iulie cu Telecom, 31 iulie și 10 august cu UM Timișoara. Pe 18 iulie, West Petrom Pecica va întâlni Comera Arad, în cadrul primului tur al Cupei României.

Vicepreședintele clubului, Vasile Rad, este convins că: **„Va fi un sezon mai reușit decât precedentul. Jucătorii tineri au un an de experiență în Divizia C și ar trebui să-și dea drumul la joc. Noi, conducătorii suntem obligați să le oferim condiții mai bune decât în campionatul trecut și am speranța că vom reuși."**

CĂLIN MNERIE

„Telefoniștii" se adună joi

Lotul divizionarei C, FC Telecom nu s-a reunit încă, adunarea generală fiind prevăzută pentru joi, 11 iulie, după vizita medicală a fotbaliștilor. Antrenorul Marius Grad ne-a dezvăluit că pe picior de plecare sunt doi jucători: Corinda și Lup. Până la această oră nu au fost transferați jucători. Obiectivul în Divizia C, este ocuparea unui loc cât mai bun. Cantonamentul va fi efectuat într-o stațiune deja familiară echipei - Vața de Sus, debutând pe 25 iulie.

A. H.

A.C.U. a pornit la un nou drum

Săptămâna trecută și-a reluat pregătirile A.C.U. Arad sub comanda antrenorului Marcel Coraș. Din lot nu mai fac parte trei jucători: Rusu, Blăniță și Paul Levente. Primii și-au anunțat intenția de a pleca peste hotare, în Spania, respectiv, Germania. Pe de altă parte, N. Varga se află în probe la Rapid București. O serie de fotbaliști sunt în vizor pentru a întări rândurile echipei. **„Încă nu mă pot pronunța asupra obiectivului. Va fi o serie grea. Depinde de conducere"** - afirmă Coraș. Unele semnale ar indica faptul că în următorul sezon se va cocheta cu promovarea. Antrenamentele continuă pe plan local, urmând ca din data de 21 iulie să se plece în cantonament la Moneasa.

A. HĂRȚĂU

La ACU Arad

SPORTUL SE ÎMBINĂ ARMONIOS CU ÎNVĂȚĂTURA

„Atletic Club Universitatea" Arad se bucură sincer de rezultatele obținute de Universitatea de Vest „Vasile Goldiș", Facultatea de Drept, cu ocazia organizării primului examen de licență în orașul nostru. Felicitări d-lui rector prof. dr. Aurel Ardelean, decanilor și tuturor studenților (inclusiv, fotbaliștilor clubului nostru), viață lungă, sănătate și ani buni în tot ceea ce își doresc. Rezultatele obținute pe plan profesional de conducerea noastră ne obligă și mai mult. Sperăm să fim măcar la același nivel calitativ pe plan sportiv și să nu-i dezamăgim în anul competițional 2002/2003."

Acesta este comunicatul semnat de Gheorghe Albu - președintele Consiliului de Administrație și de Horea Petri - președinte executiv, care ne demonstrează că la A.C.U. Arad sportul se îmbină armonios cu învățătura.

Polo

ASTRA A CÂȘTIGAT CUPA ARADULUI

Echipe din Africa de Sud, Iugoslavia, Italia și o selecționată a României a participat la turneul internațional de polo, organizat de CLM , Astra Arad și Propolo Arad. Competiția, intitulată Cupa Aradului, s-a dovedit a fi deosebit de puternică și de folos tuturor reprezentantelor, în special poloiștilor arădeni pregătiți de Martin Liptak, care au avut ocazia să-și măsoare forțele cu adversari redutabili.

Rezultatele înregistrate în cele trei zile de întrecere sunt următoarele:

• **4 iulie:** Africa de Sud B - Voivodina Novisad 3-1; Africa de Sud A - România 7-9; **Mestrina Nuoto - Astra Arad 6-12;**

• **5 iulie: Astra Arad - Africa de Sud B 7-7**; Africa de Sud A - Mestrina Nuoto 7-6; România - Voivodina Novisad 5-9; Mestrina Nuoto - Africa de Sud B 4-3; Africa de Sud A - Voivodina Novisad 3-10; **Astra Arad - România 7-7;**

• **6 iulie: Astra Arad - Africa de Sud A 7-4**; Voivodina Novisad - Mestrina Nuoto 7-0; Africa de Sud B - România 4-14; România - Mestrina Nuoto 5-2; **Voivodina Novisad - Astra Arad 4-6**; Africa de Sud A - Africa de Sud B 11-4.

Clasament: 1. Astra Arad; 2. Voivodina Novisad; 3. România; 4. Africa de Sud A; 5. Mestrina Nuoto; 6. Africa de Sud B. Din lotul pregătit de Martin Liptak au făcut parte următorii jucători: Paul Constantin, Gabor Kurti, Bogdan Miloș (3 goluri), Rafael Ranca (10), Sergiu Moldovan (1), Mircea Samuilă (6), Flavius Ranca, Zoltan Szeredi (2), Codrin Cotrău (4), Ianoș Mod (4), Ronald Iuhasz (8), Raul Perian (1), Flavius Stolcz și Bogdan Târnovian.

Foto: ST. MATYAS

Cele trei echipe clasate pe podiumul de premiere au fost răsplătite cu medalii și cupe, celorlalte le-au fost înmânate cupe de participare. Tichete de masă au fost acordate sportivilor de restaurantul Mc Donald's. Vădit bucuros, la finele competiției, antrenorul Martin Liptak ne-a declarat: **„A fost un turneu foarte reușit, de o înaltă ținută tehnică, dat fiind echipele participante. Sunt bucuros că băieții mei au reușit să termine în frunte."**

ADELA CIOLOCOI

CUPA TENIS CLUB PRO, LA FINAL

Întrerupte de o repriză de ploaie, ieri s-au disputat finalele competiției de veterani dotate cu Cupa Tenis Club Pro, pe terenurile bazei sportive cu același nume. Iată rezultatele înregistrate în proba de simplu, în ultimul act:

35-40 ani: Ștefan Lungeanu (București)-Petre Spanache (Arad) 6-3; 2-6; 6-4.

45-50 ani: Victor Chezan (Baia Mare)-Cristian Tudor Popescu (București) 3-6; 6-4; 6-3.

+55 ani: 1. George Copăceanu (Timișoara); 2. Lucian Mihăilescu (Arad); 3. Traian Miclea (Oradea). S-a evoluat în sistem turneu.

+60 ani: Ernest Vadasz (Arad) - Arcadie Sajti (Arad) 6-3; 6-4.

A. H.

Pe lângă problemele de organizare, Lucian Mihăilescu - a reușit să joace și tenis, clasându-se pe locul II la categoria lui de vârstă.

Foto: **ONORIU FELEA**

„ÎN AFRICA DE SUD, SUNT PESTE 100 DE LICEE UNDE SE PRACTICĂ POLO"

● ***cinci minute cu Péter Szilághi, antrenorul-coordonator al echipelor din Africa de Sud***

Prezența formațiilor din Italia și Iugoslavia la turneul de polo pentru juniori III, organizat de Astra Arad nu a reprezentat o atât de mare curiozitate pe cât a constituit-o participarea selecționatei Africii de Sud, cu două echipe, aflată pentru prima dată în orașul nostru. Prilej pentru noi de a purta o scurtă discuție cu Péter Szilághi, antrenorul-coordonator al Africii de Sud, prin intermediul tehnicianului arădean, Martin Liptak, care a avut amabilitatea de a fi pe postul de translator pentru câteva minute...

– D-le Szilághi, sunteți prima echipă din Africa de Sud ce participă la un turneu de polo în România. Ce v-a determinat să onorați invitația la Arad?

– Legătura personală dintre mine și Martin Liptak. Este munca unui an întreg de când am început perfectarea prezenței noastre la acest turneu.

– Sunteți de naționalitate maghiară.

Cum ați ajuns să antrenați tocmai în Africa?

– În anul 1995, la Eger, localitatea maghiară de unde sunt eu, s-a organizat un turneu, unde a fost invitată și echipa Africii de Sud, iar din 1998 sunt antrenor-coordonator acolo.

– Care este situația acestui sport în Africa de Sud?

– Polo este foarte popular printre copiii cu vârsta între 14-18 ani, atât la fete cât și la băieți. Sunt peste 100 de licee unde se practică polo și se participă la diferite competiții. Din septembrie până în martie se joacă polo, iar în celelalte luni, tinerii se orientează spre alte sporturi, în special spre rugby. Avem și noi probleme, cum ar fi insuficiența bazinelor acoperite, necesare pentru buna desfășurare a campionatelor.

– D-le Szilághi, cum vi se pare turneul?

– Este de un real folos pentru noi. Pe lângă faptul că am venit într-o țară străină, am dat piept cu echipe puternice pe care nu le-am mai întâlnit până acum.

– Au reușit copiii să viziteze Aradul?

– Foarte puțin. Au fost concentrați asupra turneului, dar până miercuri, când plecăm, vor avea ocazia.

– Ce ziceți, d-le Szilághi, veți reveni în orașul nostru?

– Nu știu. De la 1 august sunt selecționerul echipei feminine din Noua Zeelandă. Cu toate acestea, sper ca între cele două cluburi să rămână în continuare o relație de amiciție - ba mai mult, poloiștii arădeni să fie invitați la competițiile organizate în Africa de Sud.

– Vă mulțumim.

A consemnat
ADELA CIOLOCOI

Baschet masculin

SUSPANSUL CONTINUĂ

Baschet Club West Petrom Arad **nu și-a confirmat încă antrenorul cu care va porni la drum în stagiunea 2002-2003. În ultimele zile s-a vehiculat numele israelianului Ofer Berkovich. Varianta nu este însă, deocamdată, oficială. „Numele noului antrenor al echipei petroliste se va cunoaște săptămâna aceasta. Nu pot să vă întăresc știrea, este la stadiul de zvon. Am purtat negocieri, dar nu există nimic concret până la această oră" - ne-a declarat conducătorul clubului campion, Dan Gabriel Boric. În altă ordine de idei, tratativele cu Marjanovič, pentru prelungirea contractului, sunt în plină desfășurare, rezultatul acestora lăsându-se așteptat. Mai mult ca sigur, următoarele zile vor aduce clarificări în această privință. Cert este că vor părăsi gruparea Elmedin Konakovič și Samir Seleskovič. Fostul antrenor principal, Dragan Petricevič, va activa după toate probabilitățile la o echipă din Spania. Reunirea lotului este prevăzută pentru data de 15 iulie.**

A. H.

SPORTUL ȘCOLAR LA ALMAȘ

Anul școlar 2001/2002 s-a dovedit a fi unul deosebit pentru elevii - sportivi ai Școlii Generale din Almaș. Pe lângă participările la C.N. de oină, unde au avut comportări meritorii și despre care am relatat la momentul potrivit, merită să trecem în revistă și rezultatele de la alte ramuri sportive:

◆ La turneul final al Campionatului Național Școlar de Atletism desfășurat la Sfântu Gheorghe, Maria Covaci a ocupat locul al IV-lea la 600 m.

◆ 4 titluri de campioni județeni: Angel Ander (săritura în lungime cu elan); Denisa Trihenea (viteză, 60 m); Aurelian Dan (oină); Maria Covaci (rezistență - 600 m plat).

◆ 5 locuri de vicecampioni județeni: Ancuța Florea (săritura în lungime cu elan); Claudia Buda (800 m); Adrian Oarcea (tenis de masă); Claudia Buda (1200 m, la „Crosul Primăverii"); Marin Stoica (săritura în lungime cu elan).

◆ 3 locuri III: Alin Ancateu (săritura în lungime cu elan); Estera Candrea (rezistență - 800 m); Mariana Oarcea (săritura în lungime cu elan).

◆ Anghel Ander - locul VIII pe țară la săritura în lungime cu elan.

Pe această cale, profesorii Silvius Avram și Octavian Lupei mulțumesc Inspectoratului Școlar Județean Arad pentru sejurul pe litoral oferit elevei Maria Covaci, firmei „Costea" SRL pentru echipamentul sportiv oferit și nu în ultimul rând cadrelor didactice de la școala din Almaș.

A. C.

Tenis - Wimbledon 2002

L. HEWITT ȘI S. WILLIAMS - AU TRIUMFAT

Ieri, s-au încheiat întrecerile internaționalelor de tenis ale Marii Britanii, o dată cu disputarea finalei probei masculine de simplu. Dacă la fete, Wimbledon 2002 s-a dovedit a fi o afacere a familiei Williams, în confruntarea băieților a triumfat australianul Lieyton Hewitt, cap de serie numărul unu.

Rezultate în finalele de simplu:

Feminin

Serena Williams (SUA) - Venus Williams (SUA) 7-6; 6-3.

Masculin

Lieyton Hewitt (Australia) - David Nalbandian (Argentina) 6-1; 6-3; 6-2.

D. S.

Formula 1

M. SCHUMACHER CÂȘTIGĂ LA SILVERSTONE

Ieri după-amiază, pe circuitul de la Silverstone s-a desfășurat Marele Premiu de Formula 1 al Marii Britanii. După cea mai spectaculoasă cursă a sezonului - în opinia specialiștilor - liderul detașat în ierarhia piloților, germanul Michael Schumacher s-a impus, închizând gura contestatarilor. Dacă „dubla" realizată de Ferrari în această etapă nu surprinde pe nimeni, faptul că ambii piloți ai celor de la BAR - Honda au punctat la Silverstone reprezintă o surpriză.

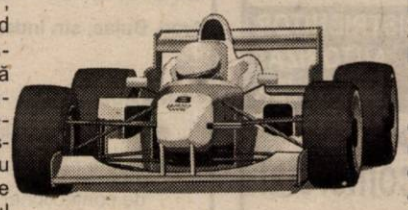

Dar iată-i pe cei veniți în puncte la M.P. al Marii Britanii:

1. M. Schumacher (Ferrari)
2. R. Barrichello (Ferrari)
3. J.P. Montoya (Williams - BMW)
4. J. Villeneuve (BAR - Honda)
5. O. Panis (BAR - Honda)
6. N. Heidfeld (Sauber - Petronas).

În fruntea clasamentului piloților, situația se prezintă astfel: 1. M. Schumacher 86 p.; 2. R. Barrichello 32 p.; 3. J.P. Montoya 31 p.; 4. R. Schumacher 30 p.; 5. D. Coulthard 26 p.; 6. K. Raikkonen 11 p.

Ierarhia constructorilor este dominată de cei de la Ferrari - 118 puncte. În continuare: 2. Williams BMW 61 p.; 3. Mc Laren Mercedes 37 p.; 4. Renault 14 p.; 5. Sauber Petronas 10 p.; 6. Jordan Honda 6 p.

Următoarea cursă din „Marele Circ" este programată pe 21 iulie, pe circuitul „Magny-Cours", cu prilejul Marelui Premiu al Franței.

D. SCRIDON

EURO - GSM

COMPANIE NAȚIONALĂ DE TELECOMUNICAȚII

Scoate la concurs pentru filiala ARAD postul de:

PERSONAL VÂNZĂRI	PERSONAL SERVICE
Se cere:	Se cere:
o experiență în vânzare	o abilități tehnice
o cunoștințe de contabilitate	o operare PC
o operare PC	o experiență în domeniul
o studii superioare ~ avantaj	service-ului (avantaj)
	o studii superioare ~ avantaj

CV-urile se trimit la nr. fax. 0264-195.651

sau e-mail: **hr@eurogsm.ro**

Se oferă:

Pregătire profesională

și colaborarea cu o echipă de profesioniști.

Fabrica de biciclete

FIRST BIKE®

cu 40 de magazine proprii în țară

ISO 9002 Certificat Nr. 762

Ofertă promoțională

- peste 25 modele noi de biciclete pentru toate vârstele
- peste 500 de repere la piese de schimb și accesorii
- cele mai mici prețuri prețuri de producător *ofertă valabilă 30 zile
- garanție 18 luni

MAI IEFTIN NU GĂSIȚI, VENIȚI și vă convingeți!

Acum și în ARAD!!! (2366320)

str. Revoluției, nr.85 (între Teatrul de Stat și Primărie)

AUTOHTON ALLPIC

Timisoara, Aleea Viilor nr. 24

Incinta AGROTRANSPORT(Mehala)

Tel/Fax:056.294973; Tel:143278; 242208

NOU-EUROPROFILE IPE, HEA, HEB!

OFERTA PROMOTIONALA

- **Tabla Zn 0,4 mm**
- **Tabla Zn 0,5 mm**
- **Tabla striata lacrima 4 x 1000 x 6000mm**
- **Teava neagra instalatii 1/2",3/4",1",1 1/4", 11/2", 2", 2 1/2", 3", 4"**
- **Tabla decapata de la 0.4 mm - 3,75 mm**
- **Tabla groasa LTG, LBC de la 3mm - 150 mm**

Distribuitor autorizat:
ISPAT-SIDEX S.A., DUCTIL si DUCTIL STEEL BUZAU,ARMATURA CLUJ, INTFOR GALATI,PETROTUB ROMAN, SILCOTUB ZALAU, ZIMTUB ZIMNICEA (C.A.)

Știai că noi suntem aici **de 4 ani !!!**

puteai să ne cauți de atunci !

S.C. PRO - DOMUS S.A. INFANTUL GHEORGHE

Arad, Brașov, Cluj Napoca, Odorheiu Secuiesc, Oradea, Sibiu, Ploiești, Timișoara, Târgu Mureș

Împrumuturi (C.A.)

pentru imobile și alte bunuri

pe 10 ani cu comision 4% pe an,

pe 3 ani cu comision 10% pe an.

Informații: tel 057 254 399

Arad str. I.C. Brătianu, nr. 11

(fosta 30 Decembrie)

Program: Luni - Vineri 10^{00} - 17^{00}

BB Computer SRL

ARAD Str. N.Bălcescu nr.12 tel/fax: 057- 280555 e-mail: company@bbcomputer.ro

Centrul teritorial de pregătire în informatică

organizează următoarele cursuri

AUTORIZAT DE CENTRUL NAȚIONAL DE PREGĂTIRE ÎN INFORMATICĂ BUCUREȘTI CPI S.A.

Nou

Cursuri de Internet

la prețuri speciale

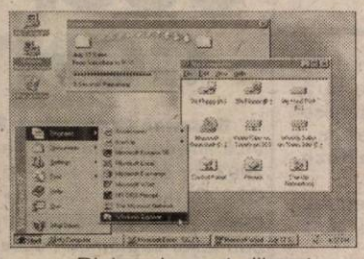

Proiectare pagini Web pentru începători (inițiere în HTML)

Programat: 23.07.2002 intensiv

Utilizare servicii Internet (navigare pe Web, e-mail, chat, FTP, News)

Programat: 08.07.2002

Diplomele sunt eliberate cu avizul **Ministerului Educației și Cercetării**

Se acordă reduceri pentru: elevi, studenți, șomeri, grupuri și la cumpărarea calculatoarelor BB

ROSKO TEXTIL

Angajează de urgență

Muncitoare

calificate și necalificate

Pentru angajare Sunteți așteptați la sediul societății din Zona Liberă Curtici iar pentru informații suplimentare vă rugăm să sunați la nr. de telefon **0257-208.626; 0257-208.627** sau la numărul de telefon **0722.326.389**.

Rosko Textil este unul din cei mai importanți investitori din Arad.

Societatea face parte dintr-un mare concern care are ca obiect de activitate producția de lenjerie intimă.

Rosko Textil caută persoane dinamice și serioase pentru activitatea de producție.

(9877682)

EXPERT SA Arad

În calitate de lichidator al SC INDCOOP SA Arad vinde la licitația publică din data de 30.07.2002 ora 10.00 următoarele categorii de bunuri:

- mașini unelte (strunguri, mașini de găurit G13 și G25, polizoare)
- mașini de tâmplărie (circulare, mașina de copiat piese lemn)
- mașina de injectat mase plastice
- alte mijloace fixe (bancuri de lucru, planșete desen, mobilier de birou, etc)

Lista completă a bunurilor scoase la licitație este afișată la sediul SC INDCOOP SA din Arad, Calea Bodrogului, nr.10. Relații suplimentare la tel. 0721921042 sau 0257259740. (c.a.)

---

sc Baza Ateliere și Transport SA Arad

cu sediul în Arad, str. Poetului nr. 131/a

Vinde prin licitație

1. Autotractor Roman 19215 DFS - 2 buc.
2. Buldoexcavator E 651 - 1 buc.
3. Tractor cu lama pe șenile U 650 - 1 buc.

Licitația va avea loc la sediul societății în data de 10.07.2002 și 17.07.2002.

Informații suplimentare se pot obține la telefoanele nr. 057/289700; 273242, 273316.

(2733588)

BANKCOOP - BANCA GENERALĂ DE CREDIT ȘI PROMOVARE SA

(în lichidare)

VÂNZARE DE ACTIVE

BANKCOOP prin co-lichidatori

SC PricewaterhouseCoopers Managements Consultants SRL și

SC Reconversie și Valorificare Active SA

Anunță vânzarea prin licitație publică a următorului sediu BANKCOOP:

- Imobilul din B-dul Victoriei, nr. 12, bl. 16, sc. A, ap. 25, parter, Localitatea Sebiș, Județul Arad. Este un spațiu comercial amenajat ca sediu bancar, amplasat la parterul unui bloc cu regim de înălțime P+2E, având o suprafață desfășurată de 155,00 mp și o suprafață utilă totală de 143,00 mp. Terenul aferent imobilului este proprietatea statului și este atribuit în folosință în favoarea Bankcoop.

Prețul minim de pornire a licitației este de **15.000 USD (inclusiv T.V.A.).**

Licitarea se va face cu strigare cu un pas de 1.000 USD. În preț sunt incluse instalațiile aferente imobilului, inclusiv mijloacele fixe și obiectele de inventar, acestea fiind proprietatea băncii. Garanția pentru participarea la licitație este de 10% din prețul de pornire. Prețul se plătește în lei, la cursul B.N.R. din data efectuării plății.

Caietul de sarcini pentru imobilul oferit spre vânzare se poate ridica după achitarea taxei de **300.000 lei**, de la sediul BANKCOOP Arad, str. Episcopiei, nr. 26, Județul Arad.

Licitația va avea loc în data de **16.07.2002, ora 15**, la sediul **din B-dul Victoriei, nr. 12, bl. 16, sc. A, ap. 25, parter, Loc. Sebiș, Județul Arad.**

Informații suplimentare puteți obține de la Dna. Șumădău Ana (Tel. 0257 / 253 848).

PRICEWATERHOUSECOOPERS

SC Reconversie și Valorificare Active SA

S.C. AQUILA SRL

DISTRIBUITOR AUTORIZAT UNILEVER

ANGAJEAZĂ

agent comercial

CONDIȚII:
- minim studii medii
- experiență în vânzări
- carnet conducere cat. B

SE OFERĂ:
- salariu motivant
- mașină de serviciu
- training în vânzări și lucru într-o echipă de succes

CV se trimit la fax 057/349770

(9877723)

S.C L'INTIMO DI CAMILLA SRL

Arad, Bujac, str. Independenței nr. 3, telefon 289244

ANGAJEAZĂ:
- Confecționere la mașini de cusut
- Tinere necalificate care doresc să învețe meseria de confecționer textil

ASIGURĂM:
- Lucru într-un singur schimb
- Tichete de masă
- Transport gratuit de la Fortuna la firmă și retur
- Plata abonamentelor de transport
- Asistență medicală gratuită la sediul firmei
- Asigurare personală privată

(9877729)

Peugeot 206 1.4 HDi. Irezistibil de economic.

Echipare standard pentru Peugeot 206 X-LINE 1.4 HDi / 70 CP, cu 5 uşi: servodirecţie, geamuri acţionate electric portiere faţă, închidere centralizată, airbag şofer şi pasager, oglinzi retrovizoare încălzite, tetiere reglabile în înălţime, scaun şofer reglabil în înălţime, banchetă spate rabatabilă, pre-echipare radio cu 2 boxe.

* Consum măsurat în regim extraurban, la viteza stabilizată de 90 km/h

Începând de la: 9.351* EURO.
Leasing 3 ani: • 182* EURO lunar
• 2.783* EURO avans
• 1.855* EURO valoare reziduală

206 PEUGEOT

PEUGEOT. PENTRU CA AUTOMOBILUL SĂ FIE ÎNTOTDEAUNA O PLĂCERE.

AUTO SML - CONCESIONAR PEUGEOT
Calea Timişorii nr. 212, Arad, tel: 057/278.738

* plus TVA

(2346461)

Creditul Alpha-BERD
Energie europeană pentru întreprinderile mici şi mijlocii din România.

- Până la **125.000 Euro** pentru proiecte de investiţii (proprietăţi comerciale, fabrici şi/sau echipamente) sau pentru capital de lucru în producţie
- Până la **50.000 Euro** pentru capital de lucru în comerţ (ex. vânzări en-detail sau en-gros)
- Perioadă de creditare de **până la 3 ani**
- Contribuţia solicitantului de **cel puţin 15%**

Vino să te întâlneşti cu echipa de creditare ABR/UE din oraşul tău!
Str. Horia, nr. 2, Tel: 0257.252.551

A European bank on line with the future

0244.197.850

ALPHA BANK
www.alphabank.ro

EUROMEDIC ROMANIA

an international enterprise,
seeks for

A General Manager

for EUROMEDIC Medical Imagistic & Diagnosis Centre in the City of Arad

Qualifications:

- proven management experience (at least 5 years previous experience)
- academic education
- fluency in English
- computer skills
- natural born leader, charismatic personality
- medical background is an advantage
- highly organized

Residency in Arad is a must

For interview appointments,
send CVs at fax 021-231.26.45, 021 - 230.23.13 (C.A.)

Firma in continua dezvoltare, principal importator si distribuitor de produse pentru animale de companie, pentru extinderea activitatii angajeaza

1. DIRECTOR MAGAZIN
Responsabilitati:
- ❑ Coordonarea activitatilor magazinului;
- ❑ Pregatirea personalului din subordine;
- ❑ Indeplinirea planului de vanzari;
- ❑ Dezvoltarea si mentinerea relatiilor cu clientii.

Cerinte:
- ❑ Experienta in vanzari min.3 ani;
- ❑ Experienta manageriala min. 2 ani;
- ❑ Cunostinte operare PC(Word, Excel si e-mail);
- ❑ Disponibilitate de program;
- ❑ Domiciliul stabil in Arad.

2. VANZATOR
Responsabilitati:
- ❑ Cunoasterea si prezentarea produselor;
- ❑ Consilierea clientilor in alegerea produselor;
- ❑ Activitati administrative;

Cerinte:
- ❑ Studii medii;
- ❑ Experienta in vanzari ;
- ❑ Domiciliul stabil in Arad.

Se ofera:
- ❑ Salariu atractiv, incluzand procent din vanzari;
- ❑ Cursuri de pregatire profesionala;
- ❑ Mediu de lucru motivant.

Candidatii ideali sunt persoane dinamice, comunicative, cu abilitati de negociere, initiativa si spirit organizatoric. CV-urile se vor trimite la fax nr. 0244/ 199122 sau se depun la magazinul ZOO CENTER -Calea Aurel Vlaicu bl.U6, zona UTA pana la data de 15.07.2002. Numai candidatii selectionati vor fi anuntati.

S.C. CENTRAL S.A. ARAD

Angajează prin selecţie:

OSPĂTARI ŞI OSPĂTARE

CONDIŢII:
- vârsta maximă 30 ani

Selecţia va avea loc la sediul societăţii din Arad str. Horia nr. 8.

S.C. MARCOTEX COMPANY S.R.L.
colaboratoare a mărcilor franceze QUIKSILVER, EIDER, RIP CURL

angajează CONFECŢIONERE
- maşini simple
- triplock
- personal auxiliar

SE ASIGURĂ condiţii de muncă şi salarizare atractive, bonuri de masă.

Informaţii suplimentare la sediul din Arad, str. Dâmboviţei 23 (zona Fortuna) sau la telefon 250.012, zilnic între 9 - 17.

(9877709)

S.C. Taban Trafic S.R.L.

angajează

FEMEIE DE SERVICIU - MENAJERĂ

Cerinţe: – seriozitate
– experienţă
Se oferă: – condiţii de lucru excepţionale
– salar motivant + tichete de masă

Cei interesaţi sunt rugaţi să se prezinte marţi, 09.07.2002, între orele 10-14 la sediul societăţii de la adresa: Calea 6 Vânători nr. 55/C. (Tel. 270.353)

(9877727)

ANIVERSĂRI

LA MULȚI ANI și multă sănătate pentru
BUTARIU PETRU
cu ocazia împlinirii vârstei de 70 ani. Filca Adriana, ginerele Pavel și nepoții Ada și Călin. (19779)

MATRIMONIALE

CĂSĂTORII SERIOASE în GERMANIA. Venim în ARAD în 9 IULIE. Telefon 279251; 0723.207.324. (19745)

VÂNZĂRI APARTAMENTE O CAMERĂ

Vând garsonieră confort I, str. Cenad, 5.000 EU negociabil. Telefon 0723.238.719. (19676)

Vând apartament 1 cameră, Confecții, confort I, etaj I, îmbunătățit, 6.700 USD. Telefon 252178. (19374)

VÂNZĂRI APARTAMENTE DOUĂ CAMERE

Vând apartament ultracentral (zona ZIRIDAVA), 78 mp, 2 camere, dependințe, et. I, balcon (birou, cabinet). Telefon 0744.784.443. (19757)

Vând urgent apartament 2 camere, etaj 4/4, contorizat apă, încălzire, parchet, interfon, balcon 6 m, geam la baie, Cal. Romanilor. Telefon 280396, de la ora 17. (19344)

Vând apartament 2 camere, ultracentral (International), etaj 3, 13.500 $, negociabil. Telefon 279229; 0721.235.257. (2670454)

Vând apartament 2 camere, parter înalt, ideal pentru firme, 15.000 USD, str. Mareșal Antonescu, bl. L4. telefon 270484, 0740.073.967. (19708)

Vând apartament 2 camere, îmbunătățit, Micălaca, Piața Soarelui, preț negociabil. Telefon 264144,0744.541.260. (2670462)

Vând apartament 2 camere confort I, zona Polivalentă. Telefon 0257-234130. (19773)

Vând apartament 2 camere Romanilor, semidecomandat, balcon închis, contorizat. Telefon 211917. (19773)

VÂNZĂRI APARTAMENTE TREI CAMERE

Vând apartament central, 3 camere, gaz, Legea 112. Telefon 210288, 0744.522.034. (19444)

Vând apartament 3 camere, posibil vad comercial, parter. Telefon 0740.677.559. (19505)

Vând apartament 3 camere, central, etaj I, contorizat, proaspăt renovat. Telefon 0744.157.340 sau 237053. (19393)

Vând (schimb cu casă Arad, Vladimirescu), apartament 3 camere, ultracentral, str. Horia, etaj 4/4, acoperiș țiglă, boxă 3x4 m. Ofer tot confortul. Telefon 0257 - 252066. (19692)

Vând apartament 3 camere, zona Miorița, tâmplărie aluminiu. Telefon 0744.568.885. (19539)

Vând apartament 3 camere, et. I, cu garaj; casă mare, str. Constituției, Aradul Nou. Telefon 287680, 0723.438.780. (19601)

Vând apartament 3 camere, 2 băi, 100 mp, în Nădlac-centru stare bună și casă 4 camere, dependințe, curte și grădină mare. Telefon 0257 - 473257. (9397692)

Vând apartament 3 camere, central, parter, gaz, încălzire, contorizat, bun și pentru privatizare. Telefon 282080, orele 10-13, 16-19. (19784)

VÂNZĂRI APARTAMENTE PATRU CAMERE

Vând apartament 4 camere, decomandat, cf. I, Vlaicu, Z18, et. 6. Informații telefon 271346 sau 0721.529.733. (19425)

Vând apartament 4 camere, Micălaca, etaj intermediar, preț 15.000$, negociabil. Telefon 091 408 903. (19432)

Vând apartament (asociație) 4 camere, dependințe, garaj, proprietate, ultracentral. Telefon 211804, 0745.169.760. (19697)

Vând urgent apartament 4 camere, decomandat, îmbunătățit, Micălaca-Orizont, 18.000 Eu. Telefon 279877. (2670458)

VÂNZĂRI CASE

Vând casă mare sau schimb cu casă mică, Arad. Telefon 250866. (19687)

Vând casă 5 camere, str. Dorobanților 67, 50.000 Euro, negociabil. Telefon 253661. (19398)

Vând urgent 2 case mari, stil occidental + grădină 3.600 mp, front stradal 40 mp, tot nou. Calea Timișorii nr. 202, 204, telefon 287773; 095.862.042. (19394)

Vând casă nou construită, teren 1.600 mp, str. Steagului nr. 102, cu posibilități multiple de privatizare: parcare, fermă animale, birou etc., preț informativ 110.000 Euro. Ocazie unică! Informații telefon 0722.344.785 sau 250202. (19698)

Vând spațiu comercial, ultracentral, suprafața 150 mp. Telefon 0722.238.837, 0722.-374.723. (18894)

Vând măcelărie, central, utilată ultramodern. Telefon 0257/273983; 0723.205.981. (19367)

Vând hală de producție 1.200 mp, teren aferent 3.600 mp; mașini de transport. Informații telefon 0722.344.785 sau 250202. (19698)

Vând fermă de animale, str. Steagului nr. 93, teren 460 mp, 26 boxe cu padoc, plus anexă gospodărească de locuit. Informații telefon 0722.344.785 sau 250202. (19698)

Vând (închiriez) spații, zonă ultracentral. Telefon 093.253. 651. (19277)

VÂNZĂRI TERENURI

Vând loc de casă în Curtici, 1.200 mp, str. Grăniceri, preț convenabil. Telefon 229117, 273522; 0745.511.481. (19666)

Vând 2,7 ha ideal investiții majore, Centură-Sere. Telefon 0745.365.755, 235171. (19624)

Vând teren intravilan, 7.660 mp cu clădire, localitatea Arad. Telefon 0745.708.485. (19758)

Vând tractor L 445. Telefon 0745.307.645. (19752)

Vând autoutilitară CITROEN C25 Diesel, în stare bună de funcționare, CIV, nr. noi. Telefon 275372. (2669635)

Vând urgent tractor U650, stare bună. Telefon 0745.691. 210. (19741)

Vând AUTODUBĂ IVECO 3,5 tone, OPEL SENATOR automatic. Telefon 093.253.651. (19277)

Vând tractor DT 1010 cu 100.000.000 lei, negociabil sau la schimb cu tractor U445 sau animale. Informații Arad, telefon 280667-(19350)

Vând motor Raba. Telefon 0745.395.250. (19749)

Vând combină claas Mercator 30, recent adusă din Olanda și cabină pentru tractor U445. Telefon 512437. (1957732)

VÂNZĂRI ELECTRO

Vând CASE MARCAT FISCALE, CÂNTARE și PLATFORME ELECTRONICE, NUMĂRĂTOARE de BANI. Telefon 282829; 272727.

Vindem Pentium 2 - 233 MHz 32 RAM HD 2,3 GB, CD ROM, sunet, boxe, monitor 14 - 200 $. Telefon 280260. (19256)

Vând combine frigorifice Whirpool, Bosch, Indesit. Telefon 338090, Arad. (19785)

Vând ieftin televizoare color 51-71 cm, teletext. Telefon 338090, Arad. (19785)

VÂNZĂRI DIVERSE

Vând PLASĂ GARD zincată - 22.000 lei/kg, toate dimensiunile; PLASĂ RABITZ - 41.000 lei/kg; CUIE - 17.500 lei/kg; SÂRMĂ NEAGRĂ - 17.500 lei/kg; SÂRMĂ ZINCATĂ, SÂRMĂ BALOTAT pentru agricultură, str. Vrabiei nr. 4. Telefon 289997, 0744.289.997. (19766)

Vând termoteci și convectoare pe gaz, sigilate. Telefon 0744.398.815. (19762)

Vând BOLȚARI TERMOIZOLANȚI din zgură, cărămidă sau beton, 14 modele; BORDURI, PAVELE. Telefon 0745.634.885, 0722. 621.600. (17748)

Vând rolete plastic import - 270.000 lei/ mp, rolete lemn tei - 450.000 lei/ mp, obloane mobile din lemn - 850.000 lei/ mp, jaluzele verticale și orizontale. Telefon 0722.282.380, 0256-471939. (18181)

Vând PLASĂ GARD ZINCATĂ, 20.000 lei/kg, ciment, var, adezivi, glet, vopsele lavabile și de ulei, tablă zincată, cuie, toate dimensiunile. Telefon 256884. (19709)

Vând BETON, MORTAR, ȘAPĂ. Asigur utilaj transport. Telefon 0723.273.746. (19717)

Vând NISIP și BALAST la domiciliu clientului. Telefon 261946, 259556. (19720)

Vând pluș tapițerie imitație piele, import Canada, 135.000 lei/mp. Telefon 0721.145.056. (19734)

Vând 2 (doi) porci 160 kg/bucata, Gurahanț. Telefon 316383. (19744)

Vând din dezmembrări, SERE, ȚEAVĂ și STICLĂ. Telefon 0744.649.637; 0721.288.627. (19750)

Vând EUROBOLȚARI termoizolanți cu certificat calitate 300x250x200, 8.200 lei/bucata, 1 mc - 550.000 lei, 1 boltar - 7,6 cărămizi. Telefon 281491; 0722.381.750. (19433)

Vând ȚIGLĂ MARSILIA PORTUGHEZĂ, fabricație Sighișoara - 8.700 lei/buc., BLOC CERAMIC - 12.500 lei/buc., TERASIT, MOZAIC, PRAF MARMORĂ - 1.200 lei/kg, DEȘEU MARMORĂ, OȚEL BETON - 11.500 lei/kg, SÂRMĂ BALOTAT - 20.000 lei/kg. Informații MÂSCA 33. Telefon 531498; 0740.663.875. (19677)

Vindem la preț avantajos, tractoare JOHN DEER, INTERNAȚIONAL, combine CLAAS, INTERNAȚIONAL, NEW HOLLAND, prese de balotat, pluguri reversibile, cositori rotative, combinatoare, semănătoare păioase. Telefon 0744.505.494. (19301)

Vând vacă Bălțata austriacă, înregistrată. Informații localitatea Sântana, telefon 462484. (1858617)

Vând CÂNTAR SEMIAUTOMAT, aplice porțelan, POMI ORNAMENTALI (artificiali), dulapuri vestiar, BIROURI, OGLINZI, CASĂ VALORI (seif), ambalaj PVC 1/20 cu sticle 0,500, EUROPALEȚI. Telefon 093 253 651. (19277)

Vând combină Claas Dominator, echipament floarea soarelui, coasă rotativă, greblă mecanică, presă balotat, separator lapte, capacitate 400 l/h, nou. Telefon 316296. (19697)

Vând vin Fetească Regală 10.000 lei/ lt (3.000 lt) din Crama Baratca. Informații telefon, telefon 280667. (19350)

Vând 10 tăurași 300-400 kg. Informații Arad, telefon 280667. (19350)

Vând furaje combinate pentru toate categoriile de animale și păsări, la preț de producător. Garantez calitatea. Informații arad, telefon 280667. (19350)

Vând termotecă încălzire + apă caldă, 28 KW. Informații telefon 216137. (19613)

Vând cățel Ciobănesc german cu păr lung, de 7 săptămâni. Telefon 276372, 091.847.580. (19751)

Vând canapea, dulap cu 2 uși și măsuțe din sticlă, mărimi diferite, ireproșabil. Telefon 276372, 091.847.580. (19751)

Vând electroderm nou, cosmetică, uscător păr (bură), corpuri bibliotecă, dormitor, popi scânduri construcție, custi metalice, butelie aragaz. Telefon 212351, 090.510.946. (19729)

Vând garaj Alfa, bl. 87. Telefon 0744.256.515, orele 17-20. (19702)

Vând LEMNE FOC, NISIP, BALAST, la domiciliu. Telefon 214010. (19770)

Vând termoteci pe gaz Vaillant (700.000 lei), pompe recirculare (1.000.000 - 2.000.000 lei). Garanție un an de zile. Telefon 0740.249.544. (19771)

(Continuare în pagina 15)

Publicitatea noastră, mai aproape de dumneavoastră

ÎN ZONELE UTA ȘI MICĂLACA - AGENȚII DE PUBLICITATE

Piața UTA: Magazinul „Cristalul" (aparținând AMET)

În dorința de a apropia mai mult serviciile de mică și mare publicitate de dvs., ziarul „Adevărul" a deschis două agenții de publicitate în Arad.

Program:
luni - vineri
între orele 9-16

„Adevărul" - publicitate eficientă la tarife avantajoase

Micălaca: Magazinul GIP (aparținând AMET), vizavi de „Coraura"

VÂNZĂRI SPAȚII

Vând casă spațiu comercial, 120 mp, 5 birouri, 2 grupuri sanitare, subsol depozit 70 mp, dotări moderne, teren 600 mp, acces 2 străzi. Telefon 0744. 534.684. (19396)

Vând casă cu grădină în Lipova (Radna). Informații telefon 561282, 0723.474.418. (9877136)

Vând urgent casă 3 camere, curte, grădină, suprafața totală 1100 mp. Informații str. Nouă, nr. 23 (Gai). (2670521)

Vând casă localitatea Sântana, str. Zărandului, nr. 20. Telefon 0256 - 154336 după ora 17. (1858618)

Vând casă (vilă) în construcție, cu teren concesionat 1600 mp, Gai. Telefon 212351; 090.510.946. (19729)

Vând (închiriez) casă și brutărie în activitate, Arad, sector Poltura, apă, gaz, telefon, satelit, 35.000 Eu. Telefon 275372. (2669636)

Vând casă 3 camere, în Gai, 15.000$ și apartament 3 camere, str. Banu Mărăcine, et. I, 21.000$. Telefon 0723.704.059. (2667899)

Vând casă cu 2 apartamente, pe str. Vârful cu Dor în Arad, preț 70.000 USD, negociabil. Telefon 0257-282811, 0722.344.714. (19739)

Vând casă mare, 4 camere, str. Constituției nr. 134, bucătărie, 2 garaje, cocini porci, curte mare, grădină 5.000 mp. Telefon 286065. (19731)

Vând casă în sat Chesinț, grădină mare, pomi, vie, preț avantajos. Telefon 457724. (19753)

Vând 2 ha teren agricol în livezi. Telefon 258098. (19693)

Vând 1.132 mp teren intravilan, comuna Zimandul Nou. Telefon 231270, 0744.608.041. (19755)

VÂNZĂRI AUTO

Vând OPEL ASCONA, an fabricație 1985, 1,6, recent adus în țară, preț negociabil. Telefon 218333; 0744.689.106.

Vând tractor marca Deutz, 35 CP, stare funcționare bună. Telefon 0722.355.963. (19303)

NOU! ANVELOPE de ARO, JEP, la numai 500.000 lei! Avem toate dimensiunile în stoc, la cele mai mici prețuri. Convingeți-vă acum! Telefon Arad, 259339; 0744.706.321, Lipova 563027; 563145. (19332)

Vând Raba Benă cu remorcă, în stare de funcționare, înscrisă normal. Telefon 462974. (1858613)

Vând combină Massey Ferguson de 4 m, motor Perkins. Telefon 462974. (1858613)

Vând remorci, semiremorci, cap tractor Tir. Telefon 092.275.645. (19500)

Vând tractor U 650 și presă balotat pe sârmă, în stare perfectă. Telefon 0745.698.580. (1858615)

Vând tractoare din Germania. Telefon 0257-381022. (19523)

Vând prin dezmembrare Mazda 626, 2 uși, 1985, benzină. Telefon 0257 - 415089; 0745.799.363. (19686)

Vând urgent Dacia 1310 TLX, an 1990, 890 USD negociabil. Telefon 0721.145.056. (19734)

Vindem Pentium 2 - 350 MHz HD 20 GB, 128 RAM - CD ROM, sunet, boxe, modem, monitor 15 digital, tastatură, mouse, 260 $. Telefon 280260. (19256)

OFERTĂ SPECIALĂ! Numai luna aceasta, cu marfă secondhand: VITRINĂ, LADĂ, COMBINĂ FRIGORIFICĂ, CONGELATOARE, FRIGIDERE până 20% reducere; TV color, MAȘINI de SPĂLAT AUTOMATE, ASPIRATOARE, VIDEO 10%. Acum și în rate! Arad - telefon 0744.706.321, 259339; Lipova - 563027, 563145. (19332)

Vând CASE MARCAT FISCALE, CÂNTARE ELECTRONICE și CONSUMABILE. Telefon 281188; 211211. (c.)

Vând monitoare en-gros, de 17, preț fix 45$ - 45 EU. Telefon 213353. (19681)

Vând CONGELATOR vertical cu vitrină, motoare, agregate frig, compresoare, ladă frig, expresso cafea. Telefon 093.253.651. (19277)

Vindem computere 486, cu numai 1.560.000 lei, Pentium, 133 MHz, monitor 14'', cu numai 2.690.000 lei. Telefon 275420. (26669631)

Vindem imprimante Laser, preț 2.150.000 lei, matriciale A3, Epson, preț 2.300.000. Telefon 275420. (2669631)

Vând PI: 133 la 50 $; 200 la 80 $; 233 la 105 $; PII: 233 la 135 $, 333 la 160 $. Telefon 0257-256169. (19268)

Ocazie unică! Vând, la cele mai mici prețuri, TV color, mașini automate, congelatoare, lăzi și combine frigorifice. Ofer garanție. Telefon 274600, orele 9-19. (19772)

Vând coasă mecanică rotativă și alte utilaje agricole. Telefon 0745.434.753. (1958652)

Vând îmbrăcăminte secondhand, en-gros, import Germania, 18.000/ kg. Telefon 092 440 508. (19437)

Vând termotecă Vaillant, Junkers, inastant baie, calorifere. Telefon 0723.917.505. (19501)

Vindem ROLETE PLASTIC import, ROLETE TEI. Asigur calitate, garanție. Telefon 059-134807, 0745.827.725. (19563)

Vând coltare și canapele noi. Telefon 0744.509.801, 270018. (19588)

Vând 3 mori măcinat boabe și fân și țeavă diferite grosimi. Telefon 0745.632.766. (19599)

Vând utilaje de prelucrare prin așchiere, de marcă, folosite, import Germania: strunguri, prese, borwerk, aparat de sudură prin presare, etc. Informații telefon 206197, 0722.344.785. (19698)

Vând termoteci noi, microcentrale scară bloc, 36 rate. Telefon 0740.848.239. (19320)

Vând mașină de lipit profile PVC import Germania. Telefon 0257-381022. (19523)

Vând geamuri termopan PVC, ușă terasă import Germania, noi. Telefon 0257-381.022, 0744. 199.321. (19523)

Vând mobilă veche, preț convenabil, masă, scaune, fotoliu, dulap. Telefon 0740.635.948; 261283. (19685)

Vând pui de carne rasa Broiler, 3 săptămâni, 450 gr, 32.000 lei. Telefon 473047. (19699)

(Urmare din pagina 14)

Vând COLȚARE, CANAPELE. Telefon 286069; 0744.604.016. (19777)

Vând purcei 10-12 săptămâni, 70 bucăți; scrofițe gestante 3 luni, 7 bucăți, rasa Landrace. Telefon 466155. (9646994)

Vând LEMNE FOC, NISIP, BALAST, la domiciliul clientului. Telefon 210771. (19782)

Vând LEMNE FOC, NISIP, BALAST, la domiciliul clientului. Telefon 277027. (19782)

Vând NISIP, BALAST în cantități mari și mici, la domiciliu. Telefon 0721.097.763. (19782)

Vând PREPELIȚE și OUĂ pentru TRATAMENT. Telefon 0722.464.676. (19787)

CUMPĂRĂRI TERENURI, IMOBILIARE

Cumpăr teren agricol, suprafețe mari. Telefon 0740.010.311. (19377)

Cumpăr teren arabil zona Grădiște, Gai. Telefon 092.275.645. (19500)

Cumpăr apartament 3-4 camere, zonă centrală, suprafața minim 120 mp, exclus parter - etaj 4, fără îmbunătățiri. Telefon 0744.812.695. (19545)

CUMPĂRĂRI AUTO

Cumpăr Dacii cu CIV, nr. noi, între 85-95, ofer 7-14 mil. Telefon 093 045 296. (19431)

Cumpăr autoturisme Dacia, cu CIV. Telefon 289750. (19723)

CUMPĂRĂRI DIVERSE

Cumpăr VACI, VIȚELE, TAURI. Telefon 0722.941.123; 288968. (17184)

Cumpăr acțiuni farmaceutice ARCATIM. Telefon 0722.947.124. (f, 2733583)

Cumpăr acțiuni SIF BANAT CRIȘANA. Telefon 0745.201.940. (f, 2733584)

Cumpăr pene și coarne de cerb. Telefon 210480. (19376)

Cumpăr porumb, grâu și varză, în cantități mari. Telefon 0745.037.225; 0244.335.343. (17472)

Cumpăr porci, plata pe loc. Telefon 0745.256.060. (19697)

CERERI ȘI OFERTE DE SERVICII

SOCIETATE COMERCIALĂ cu profil de comercializare engros materiale instalații sanitare, termice, gaz, angajează: 1. INGINERI VÂNZĂRI. Cerințe: 1. Studii superioare tehnice, facultatea instalații în construcții; 2. Cunoștințe de marketing și management; 3. Posesor permis categoria B; 4. Vârsta max. 35 ani; 5. Domiciliul stabil ARAD. Cei intersați sunt rugați să trimită C.V. la fax 271052, 275600. Informații suplimentare telefon 0722.450.792. (2669637)

EURO STIL angajează MONTATORI mobilă, TÂMPLARI și OPERATOR CALCULATOR-GESTIONAR. Telefon 270930. (19748)

Angajez MECANIC AUTO, TINICHIGIU AUTO. Telefon 289750. (19723)

Angajăm persoană tânără, cunoscătoare limbă italiană, pentru punct de lucru ȘOFRONEA. Telefon 0740.316.272; 0745.531.965. (19730)

NIKOL angajează CONFECȚIONERE. Salariul net până la 3.500.000 lei. Angajăm tinere în vederea calificării în meseria de CONFECȚIONER. Decontăm abonamente. Asigurăm bonuri de masă. Telefon 289080. (19736)

Angajăm ȘOFER distribuitor pâine. Telefon 0744.597.431. (19745)

TOP SECURITY angajează MILITARI DISPONIBILIZAȚI pentru intervenție, gardă de corp și misiuni speciale, zilnic între orele 9-13, Piața Sârbească, nr. 1 (în curtea Bisericii). (19690)

SOCOM „PIELARUL" ARAD angajează CONFECȚIONERE fețe încălțăminte, calificate (mașiniste, la masă). Informații telefon 236116 sau la sediul societății din str. Ghiba Birta nr. 16, Arad. (19656)

FERMA ZOOTEHNICA angajează DOCTOR VETERINAR cu experiență. Informații telefon 468001. (19679)

Angajăm CONFECȚIONERE TEXTILE cu experiență mașini liniare. Telefon 284736, 214620. (19639)

SC TOMAIFICIO VENEZIANO SRL angajează CROITORI. Telefon 254233. (19719)

Angajăm TINERI pentru service pompe injecție, stagiul militar satisfăcut. Studii de mecanică sau de specialitate reprezintă avantaj. Telefon 276968, orele 9-16 (19702)

Angajăm FETE pentru patiserie, program flexibil, salariu atractiv. Telefon 252522. (19689)

SOCIETATE COMERCIALĂ angajează VÂNZĂTOARE magazin alimentar, SECRETARĂ cunoștințe PC contabilitate primară. Telefon 0722.979.358. (19682)

A.F. COSMETICA „PLUS" angajează COSMETICIANĂ. Telefon 253763, 0722.231.347. (19726)

S.C. angajează, cu carte de muncă: ZIDARI AUTORIZAȚI ISCIR, LĂCĂTUȘI, ZIDARI, MUNCITORI NECALIFICAȚI. Telefon 0745.854.152. (19722)

Angajăm PERSONAL CALIFICAT în domeniul ÎNCĂLȚĂMINTE pentru subțiat, manual și MAȘINIȘTE. Telefon 348525. (19719)

STUDIO FOTOGRAFIC caută DOAMNE, între 30-50 ani, cu aspect fizic plăcut pentru poze artistice, plata bună. Telefon 338313. (19746)

DEALER AUTORIZAT CONNEX angajează AGENT VÂNZĂRI. CV-urile se vor depune la adresa: Bd. Revoluției nr. 52-54. Informații telefon 0722.320.506. (19742)

Angajez PREPARATOR MEZELURI cu experiență. Salar negociabil. Telefon 0745.588.624. (19780)

Angajez VÂNZĂTOARE calificată pentru vânzarea cărnii și a produselor din carne. Telefon 0745.588.624. (19780)

PRESTĂRI SERVICII

Repar FRIGIDERE, LĂZI, CONGELATOARE. Ofer garanție. Telefon 217451, 0722.417.397. (19678)

Școala IRIMIA face înscrieri. Elevi, studenți negociem REDUCERE. Telefon 286602; 0744.342.568. (19669)

„L & C" TERMO execută lucrări finisaje, standarde occidentale: RIGIPS, FAIANȚĂRI, ZUGRĂVELI, PARCHETĂRI. Telefon 0722.621.455. (19681)

Seria vacanței la Școala șoferi CARMEN ABCDE, Victoriei 66. Telefon 255445. (19517)

SILDOR PROD, reparații - vânzări: FRIGORIFICE. Vânzare - montaj: AER CONDIȚIONAT. Telefon 270622. (c.)

Persoană fizică PRESTEZ SERVICII cu COMBINĂ CLASS + TRANSPORT, prețuri avantajoase. Telefon 456102, 0721.408.882. (19632)

Executăm lucrări de INSTALAȚII SANITARE și ÎNCĂLZIRE. Telefon 0722.876.225. (19735)

REPARAȚII FRIGIDERE, CONGELATOARE, domiciliul clientului, garanție un an. Telefon 282276, 0740.810.003. (19696)

„LUKAS" execută HIDROIZOLAȚII ACOPERIȘURI. Plata în RATE. Garnație 10 ani. Telefon 270711, 0723.273.746. (19760)

Executăm MOBILIER LA COMANDĂ, în rate, avans zero. Arad 259339, Lipova 563145, 0744.796.542. (19765)

Execut: ZIDĂRII, TENCUILEI, ZUGRĂVELI, GRESIERI, PARCHETĂRI, FUNDAȚII, acoperișuri, izolații, consolidări, etc. Telefon 234216, 0740.696.157. (19783)

DIVERSE

În atenția cititorilor. Cea mai puternică tămăduitoare TAMARA.

Anonim. Mulțumesc TAMAREI,

m-a dezlegat de beție. Telefon 368624; 093.421.156. (19408)

CONSILIUL LOCAL COVĂSÂNȚ solicită oferte pentru efectuarea unor reparații la sediul Primăriei și școlii. Telefon 385106, 385005. (9877137)

CONSILIUL LOCAL PĂULIȘ organizează, în data de 30 iulie 2002, licitație publică deschisă pentru concesionarea unui teren situat în Păuliș, în vederea construirii de locuințe pentru persoane (minori) cu deficiențe psihofizice. Informații privind licitația - sediul Primăriei Păuliș, telefon 0257-388101, 0257-388456. (9877135)

Tămăduitoarea VALENTINA

vă dezleagă de farmece, de urât, beție, impotență, epilepsie, de spor, cu apă luată de la trei izvoare din seara Sânzienelor, lucrează cu Magia Albă. Rezultate de la prima ședință. Telefon 0721.193.868; 0721.564.457, cartier Micălaca, bl. 128, ap.4, str. Miorița. (19778)

SC BINALIA SA Arad, cu sediul în Arad, str. 6 Vânători nr. 53, dorește autorizație de mediu pentru construcția unei hale depozit în cadrul incintei. Eventualele contestații se pot depune la Agenția de Protecția Mediului Arad, Bd. Dragalina nr. 16. (19759)

PRIMĂRIA ȘICULA solicită oferte de preț pentru lucrări de reparații curent la școli și grădinițe. Telefon 326202. (1857731)

Ofer ÎMPRUMUT VALUTĂ, garanții imobiliare. Accept ipotecă. Telefon 0722.294.842. (19781)

Biroul executori judecătorești Galuți Alexandru din Ineu, vinde la licitație publică, pe data de 29.07.2002, ora 12, imobilul din Pâncota, str. Traian, nr. 40, proprietatea debitorului Horvath Marian, cu prețul de strigare de 90.000.000 lei. Condițiile de licitație se pot consulta la sediul biroului din Ineu, str. Republicii, nr. 25, lunea și vinerea, orele 8-10. (9646995)

TURISM

AMAD TOURISTIK efectuează transport internațional SPANIA, ITALIA, PORTUGALIA, FRANȚA, GERMANIA, cu autocare moderne. Asigurări medicale. Rezervări zilnic, Arad, str. Cloșca, nr. 2, telefon 057 - 254453; 0721.507.080. (3252)

Pletl

Asigură zilnic transport de persoane în GERMANIA pe ruta: Passau - Regensburg - Nürnberg - Würzburg - Aschaffenburg - Frankfurt - Giéssen - Siegen - Köln - Düsseldorf - Essen - Dortmund - Deggendorf - Landshut - Mühldorf - Augsburg - Ulm - Heilbronn - Stuttgart - Pforzeim - Karforuhe - Heidelberg - Mannheim. Călătorii în autocare noi, moderne, însoțitoare de bord, două bagaje gratuite, o masă caldă în UNGARIA. Cu plecare din KARLSRUHE: SPANIA, FRANȚA, PORTUGALIA. Intermediem asigurări medicale. NOU! Din 1 aprilie 2002, săptămânal excursie la COSTA AZAHAR, 11 zile (7 înoptări + mic dejun), 359 Eu. Informații și înscrieri, la AGENȚIILE PLETL din: ARAD, telefon 057/252291; LIPOVA - 057/561377; 563011. (c.)

Cedez EXCURSIE ELVEȚIA, 10 zile, începând 27 iulie. Telefon 0722.249.495. (19764)

ÎNCHIRIERI

Oferim spre închiriere SPAȚII COMERCIALE pentru magazine, depozite, producție. Telefon 281036. (c.)

Ofer pentru închiriat casă zonă centrală, str. Ghiba Birta și casă cu etaj str. Poetului. Telefon 289438. (19500)

Oferim spre închiriere spații birou și depozit, str. 6 Vânători 1-3. Informații telefon 0257 - 252249. (19514)

Dau în chirie spațiu utilat, ultracentral cu suprafața de 300 mp, pentru birouri, expoziție. Informații telefon 0722.274.845. (19724)

Închiriez pentru sedii firme, birouri, cu toate utilitățile, contorizate, situate ultracentral, precum și spații pentru depozitare sau producție. Prețuri negociabile. Telefon 0722.253. 173, 270540. (2670511)

Doresc să închiriez spațiu producție croitorie, central, min. 150 mp. Telefon 284736, 0744.774.502. (19638)

Închiriez spațiu de producție sau depozitare, preț avantajos. Telefon 244803. (19230)

Dau în chirie spațiu comercial 97 mp, Bd. Revoluției nr. 62, demisol. Telefon 0744.568.885. (19539)

Ofer spre închiriere spațiu pentru depozit, producție, zona UTA. Telefon 272676. (19549)

Închiriez (ofer) spațiu central, 60 mp, complet amenajat, gresie, faianță, termotecă gaz, 3 camere, pentru birouri sau sediu firmă, str. Peneș Curcanu nr.34. Telefon 254105. (19703)

Închiriez garaj pe durată lungă, zona Vlaicu, bl. Z6F. Telefon 0740.032.970. (19749)

Dau garsonieră în chirie cf. I, gaze, nemobilată, et. IV, cablu, Micălaca, 40 Eu/ lună. Telefon 0766.451.056. (19738)

Închiriez spațiu pentru birouri firme, Bd. Vasile Milea, neamenajat. telefon 057-251241. (19711)

Tineri, dorim să închiriem apartament, oferim 70-100 EU. Telefon 0745.456.335. (19768)

PIERDERI

Pierdut tichet asigurare obligatorie nr. 2182417 eliberat de ASIROM pe numele Breje Teofil, pentru autoturism AR 05 KPF. Îl declar nul. (19667)

Pierdut tichet RCA 2002, cu seria 5059527, eliberat de SC ASTRA ASIGURĂRI ARAD, la auto AR-01-LTA. Îl declar nul. (19743)

SERVICII FUNERARE

RO STYL COMPANY

SERVICII FUNERARE COMPLETE

PRODUCĂTOR SICRIE

ARAD, STR. M. EMINESCU 22, TELEFON 214.422

Magazin deschis și noaptea

OFERIM
- SICRIE 10 MODELE DE LA 800.000 LA 3.600.000
- SICRIE LUX 4 MODELE DE LA 4.500.000 LA 20.000.000
- LENJERIE DECES 6 MODELE DE LA 300.000 la 2.000.000
- CRUCE, LUMÂNĂRI, PROSOAPE, BATISTE, MÂNERE și ȘURUBURI SICRIU

OFERTĂ SICRIU FAG CRUCE RESPETE 1.500.000

APELÂND LA SERVICII: ÎMBRĂCAT, FORMOLIZAT ȘI TRANSPORT BENEFICIAȚI DE 15% REDUCERE LA SICRIU ȘI TRANSPORTUL LA DOMICILIU GRATUIT ▼PLATA ȘI DUPĂ ÎNCASAREA AJUTORULUI DE ÎNMORMÂNTARE.

PĂREREA DVS. CONTEAZĂ!

TELEFON 094.690.121

SC „IN MEMORIAM" SRL

str. EMINESCU nr. 4 (ATENȚIE, vizavi de CINEMA MUREȘUL)

Tel. 057-211929, 093.343.964

str. ORIZONTULUI nr. 9A (Bujac)

oferă SERVICII FUNERARE COMPLETE - NON STOP.

Sicrie-modele multiple (simple-lux), sicrie import ITALIA, ACCESORII. Intermediem COLACI, COLIVĂ etc.

ÎMBĂLSĂMĂM GRATUIT (formolizat).

TRANSPORT ÎN ORAȘ GRATUIT

SERVICII: SPĂLAT, ÎMBRĂCAT

PLATA ÎN RATE.

Transport INTERN - INTERNAȚIONAL

CELE MAI MICI PREȚURI

† DECESE †

Cu adâncă durere anunț încetarea din viață, după o lungă și grea suferință, a soțului **HIRIZA GHEORGHE.**

Înmormântarea va avea loc azi, 8 iulie 2002, ora 14, de la Capela „Nosferatum", Cimitirul Eternitatea. Dumnezeu să-l odihnească în pace! Îndoliata soție.

Cu adâncă durere anunțăm încetarea din viață, a iubitei noastre mamă, bunică și mătușă **DRĂGUȘ MARIA.**

Înmormântarea va avea loc marți, 9.07.2002, la Cimitirul Pomenirea, la ora 14. Familiile îndoliate TRAMUNDANA și DRĂGUȘ.

† CONDOLEANȚE †

Sincere condoleanțe nașei noastre HIRIZA VICTORIA la decesul soțului **HIRIZA GHEORGHE.**

Dumnezeu să-l odihnească în pace! Finii: Viorel, Ciprian și Elena. (19775)

Suntem alături de nepoata și vara noastră VICTORIA HIRIZA, în dureroasa încercare a trecerii soțului **GHEORGHE HIRIZA**

în eternitate. Dumnezeu să-l ierte și să-l odihnească! Familia Urițescu. (19776)

DORU și CRISTIAN TRAMUNDANA, deplâng trecerea în neființă a mamei și bunicii **DRĂGUȘ MARIA.**

Tot ce ne-a legat de ea, va rămâne scris în sufletul nostru ca într-un hrisov de sfinte aduceri aminte. (19786)

Voi păstra vie în suflet și în minte, ca pe o candelă veșnic aprinsă, imaginea scumpă a bunicii **DRĂGUȘ MARIA,**

care mi-a vegheat cu dragoste și grijă zilele și nopțile copilăriei. CRISTIAN. (19786)

† COMEMORĂRI †

Dacă moartea nemiloasă nu te-ar fi răpit, azi, **învățătoarea VIOLETA PĂCURARIU** ar fi împinit 51 de ani. Nu te-au uitat: mama VIOARA, fratele NELU cu soția DOINA, soțul SEPTIMIU cu fiica MIRELA, ginerele PUIU și nepoții: SILVIU și CRISTIAN.

La 6 luni de la deces, în memoria celui care a fost

SIMA DUMITRU

„Triști, noi la al tău mormânt/ Privind fără de rost/ Lacrimi presărăm în vânt/ Pentru tot ce-odat'a fost/ Ai plecat neanunțat/ Și n-aș fi crezut vreodat'/ Că în zorii unei zile/ Tu departe o să fii/ Cruda moarte cu-a ei pile/ Te-a chemat la ea să vii/ Ne-ai lăsat durere-n suflet/Și-amintiri nenumărate/ Fiindcă fără nici un cuget/ Ieri erai, azi ești departe." Dumnezeu să îl odihnească în pace! Soția Sima Cornelia. (2670506)

O lacrimă și aducere aminte la scurgerea a 2 ani de când dragul nostru **CĂTĂLIN AVRAM**

ne-a părăsit. Nu te vom uita niciodată! Familia Kothai din Semlac. (19652)

S.C. SATLINE S.R.L. TELEFON 251.461, 094/507.211 SHOW ROOM ARAD,Piata Mihai Viteazul - BL. M7 - PARTER

TÂMPLĂRIE DIN ALUMINIU ŞI P.V.C.

PRO AUTO SRL
Arad, Calea Victoriei, Nr. 90
Vinde
CALORIFERE import Germania
cele mai mici preţuri din Arad
(şi EN GROSS)
Tel/Fax: 0745-655.699; 212.585
(9877661)

IGO ROMÂNIA ARAD, Str. Eminescu nr.6, ap.5 Telefon 282.180
Oferă **Credite comerciale** Pentru
cumpărarea de locuinţe,terenuri, autoturisme, etc.
rate avantajoase
cheltuieli medii anuale de 6 - 9%/an
ORAR LUNI - VINERI 9ºº – 17ºº
PLANIFICAŢI-VĂ VIITORUL CU NOI!
(2366402)

S.C. NUTRIENTUL S.A. PALOTA
COMERCIALIZEAZĂ, din producţie proprie, prin:
❒ **abatorul din Salonta** (situat la 60 km de Arad) - carne de pasăre şi produse din carne de pasăre refrigerate sau congelate.
❒ **abatorul din Iosia** (Oradea) - carcasă de porc şi organe de porc.
INFORMAŢII LA TELEFON
Salonta 0259-467.823
Oradea: 0259-453.051.

Bd. Revoluţiei 10 tel. 270.525 **CORAURA** Bd. Revoluţiei 43 tel. 228.684
la maşinile de spălat şi aparatele de aer condiţionat

Maşini de spălat automate
ZANUSSI şi Whirlpool
6.999.000 lei
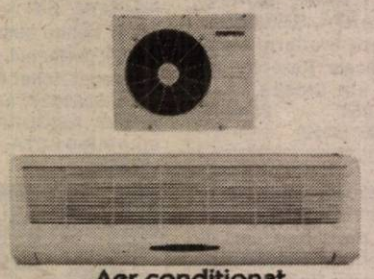
Aer condiţionat

Televizoare color
LG Electronics 5.999.000 lei
PLATINUM 4.999.000 lei
Vânzari în rate cu avans zero!
Transport gratuit până în casa ta!
(2366277)

MEDIASOFT
Arad, str. Av. Ioan Sava nr. 5, tel/fax 057-255886
Centru de Formare Profesională Continuă a Adulţilor
Organizează *CURSURI DE PERFECŢIONARE*
1. **Operator calculator** (iniţiere Windows, Word, Internet, NC, baze de date) serii: din 09.07.2002 şi din 5.08.2002 dimineaţa din 08.07.2002 şi din 29.07.2002 seara
2. **Contabilitate** - după masa - 15.08.2002
3. **Secretariat computerizat** - după-masa - 09.07.2002 (tehnoredactare Word, poşta electronică E-mail)
4. **Programator ajutor (Access)** - după-masa - 9.07.2002
DE INSTRUIRE
1. **Utilizare Word** - după-masa - 09.07.2002
2. **Utilizare Excel** - după-masa - 29.07.2002
3. **Utilizare Internet** (E-mail, Web, Html) - 29.07.2002
4. **Proiectare asistată (AutoCad)** - 13.07.2002
Diplome avizate de Ministerul Educaţiei şi Cercetării.
Servicii de selectare şi plasare forţă de muncă.
WORKSHOP Autorizate de Ministerul Muncii.
(9877729)

INCHIRIEZ (VAND)

Imobil central
1500mp
spatii comerciale
Tel: 0257/270171
0721269700
(2366471)

TAKATA-PETRI ROMANIA
Calea Aurel Vaicu F.N., 2900-Arad, tel. +40-57-289.847, fax +40-57-272.587, Nr. înreg. C.C.I. : J/02/564, C.F.: R8703952
Filială a concernului TAKATA-PETRI
PENTRU SECŢIA- SCULĂRIE
ANGAJEAZĂ
- MUNCITORI
CERINŢE:
- ABSOLVENŢI AI ŞCOLII PROFESIONALE SAU LICEU, PROMOŢIA 2002
- COPIA DUPĂ ACTUL DE STUDIU
Informaţii suplimentare la sediul societăţii din Arad CALEA AUREL VLAICU (după S.C. Marmorex S.R.L.) la tel. 289.847 - d-nul Roşu Victor.

construct **MIRADA**
OFERTĂ SPECIALĂ
•CĂRĂMIDĂ IMPORT UNGARIA POROTHERM
1.550.000 LEI / m³
DEPOZIT
GARA CFR ARAD TEL.: 0257/212198
(2360862)

BANCA "TRANSILVANIA" S.A.
SUCURSALA ARAD,
Str. Unirii nr. 5-7,
Tel. 057/283.122
DEPOZITE
1 lunã USD
2.25 % P.A.

ADEVĂRUL

Cotidian independent Arad

Anul XIV, nr. 3652

Marți, 9 iulie 2002 ● 16 pagini ● 5000 lei ● e-mail: adevarul@arad.ro; adv.pub@arad.ro

BRAT Publicație auditată în semestrul II 2000 — Tiraj mediu zilnic vândut: 33.205

WEST BANK S.A.
ARAD, B-dul Revoluției nr. 88
TELEFON: 284.888; FAX: 285.202
WESTERN UNION TRANSFER DE BANI ®
Cel mai rapid mod de a primi bani din toată lumea

UN SEMNAL DE ALARMĂ

Zilele trecute au fost date publicității primele rezultate ale Recensământului populației. Una peste alta, România a pierdut aproximativ un milion de cetățeni în ultimii zece ani, iar județul Arad 26.000 de locuitori. Fenomenul în sine este extrem de grav și necesită o abordare extrem de atentă, cu atât mai mult cu cât depopularea țării se petrece tocmai în plină perioadă democratică. Altfel spus, pierderea populației nu poate să fie pusă în sarcina sistemului politic trecut când, dimpotrivă, România cunoștea o creștere demografică semnificativă. Însuși premierul Adrian Năstase recunoaște că nu ne putem permite să pierdem câte un milion de cetățeni la fiecare zece ani și promite că în următoarele săptămâni guvernanții vor analiza cu foarte mare atenție acest fenomen cât se poate de îngrijorător.

Din punctul nostru de vedere, principala cauză a pierderii de populație o reprezintă starea precară a economiei naționale. În condițiile în care prețurile sunt aliniate la standardele europene, iar în câteva domenii plătim chiar mai scump decât occidentalii, câștigurile populației ne poziționează la periferia extremă a continentului. Cu un venit mediu pe cap de locuitor care abia depășește pragul mondial de sărăcie, n-ai cum emite pretenții de spor demografic.

Cea de-a doua cauză a scăderii populației ține de modul în care au fost aplicate reformele în România: fără cap și, evident, fără coadă. Privatizarea s-a făcut doar de dragul termenului și n-a vizat nici măcar o umbră de eficientizare economică. Clienții politici se întrec și astăzi pentru obținerea de „comenzi de stat", sau pentru licențe de export cât se poate de păguboase pentru statul român (buşteni, fier-vechi etc.). Restituirea pământului către foștii proprietari, făcută în paralel cu distrugerea CAP-urilor și cu raderea de pe fața pământului a sistemelor de irigații, a silozurilor de cereale, grajdurilor de animale etc., este cel mai clar exemplu despre cum se poate falimenta o agricultură națională..

DORU SINACI

(Continuare în pagina 5)

CAMPIOANA MONDIALĂ DE JUNIORI LA ARTE MARȚIALE A FUGIT DE ACASĂ DE FRICA PĂRINȚILOR

Pag. 6

SPORT

FC UTA A NEGOCIAT CU FC BIHOR CEDAREA LOCULUI ÎN DIVIZIA A

◆ *Astăzi vom afla cine va juca pe 17 august, cu FC Național*

Pag. 10

s.c. ASIGURAREA ROMÂNEASCĂ - ASIROM
- 20 %
la asigurările de locuințe sau bunuri din locuințe
-15% la asigurările CASCO
În perioada
29 mai - 31 iulie 2002
se acordă REDUCERI DE PRIME DE ASIGURARE
pe baza TALONULUI promoțional

ALPHA BANK S.A.
Arad, Str.Horia nr.2
tel. 252551, fax. 257359
OFERA CERTIFICATE DE DEPOZIT NOMINATIVE FARA COMISION LA CUMPARARE SI RASCUMPARARE
Garantate de Fondul de Garantare a Depozitelor în sistemul bancar în conformitate cu prevederile Legii nr. 88/1997

	Dobânda % p.a.			
	3 luni	6 luni	9 luni	12 luni
LEI	25	25,5	26	26,5
USD	3,05	3,45	3,50	3,55
EURO	4,05	4,45	4,50	4,55

ZIARUL ADEVĂRUL
încadrează
remizieri pentru abonamente în zona Aradul Nou.
Informații la serviciul contabilitate, B-dul Revoluției 81, tel. 281797, între orele 9-15.

FOSTUL DIRECTOR AL G.C.A. OVIDIU MARIAN ESTE CERCETAT, DIN NOU, DE POLIȚIE

Pag. 3

Agricultură

Pag. 7

STOLOJAN TAIE ÎN CARNE VIE

Pag. 4

VIA Canada
Firmă de Avocați din Toronto Canada vă asistă pentru
Emigrare
Proiect SA, Bd. Decebal nr. 2-4, cam 124
Tel 214678
CELE MAI MICI TARIFE
NU NE PLĂTIȚI DECÂT
DUPA APROBARE

STIHL®
Acțiune promoțională
20 Mai-15 Iulie
MOTOCOASE
SC PCAV SRL
Str. Petru Rareș, nr.117
Arad, tel: 255.151

STILCONFORT
BUCĂTĂRII ● DORMITOARE ● CAMERE DE ZI
MOBILIER DE BAIE
Calea Timișorii nr. 53; Tel./Fax: 278.820
Piața Spitalului Bl. 1D; Tel/Fax: 253.868

Calendar

Astăzi, Soarele răsare la ora 5 și 31 de minute și apune la ora 21 și 38 de minute.

Au trecut 189 de zile din acest an. Au mai rămas 176 de zile până în anul 2003.

Praznicul zilei: Biserica ortodoxă: Sf. Sfințit Mc. Pangrație, Andrei și Prov.; **Biserica greco-catolică:** Sf. Pancrație din Sicilia.

Bine ați venit!

La Arad: Mandrău Avram, Kanalaș Zoltan, Dragomir Karla, Mihai Beniamin, Olti Timea, Jivi Iulian Ștefan, Popa Karina, Bogoșel Timotei, Budiu Luana Alexandra, Crigan Dragoș Alexandru, Cătană Andreea Gianina, Nan Mihail, Hanc Daliana Cosmina, Bacreu Bianca Valentina, Antal Patrik, Turc Daniel, Georgescu Andreea, Mureșan Emina Priscilia.

La Ineu: Berce Paula Adriana, Vatamanu Larisa Mădălina, Milei Cristian, Bistrian Ramona Narcisa, Igaș Anamaria, Covaci Alin Ionel, Foltean Claudia, Căldăraș Bianca.

Cinematografe

Dacia: Poliția în direct (SUA) 11; 13; 15; 17; 19; 21

Mureșul: Crimă de înaltă trădare (SUA) 10; 12; 14; 16; 18

Arta: Promisiunea (SUA) 16; 18; 20

Sala Mică: Cavalerii Texasului (SUA) 15,30; 18,30

Au plecat dintre noi!

Ungureanu Dina (1913), Rusu Alexandru (1922), Crăciun Maria (1934), Kajgyak Ana (1915), Crăciun Rodica (1963), Biro Erzsebet (1917), Boian Ioan (1944), Drăguș Maria (1927), Tăut Maria (1921), Păișan Ioan (1947), Danci Gheorghe (1943).

Horoscop

Marți, 9 iulie 2002

Berbec (21.03-20.04). Sensibilitata dvs. este extrem de accentuată și nimic nu vă satisface astăzi.

Taur (21.04-20.05). Deveniți o persoană antipatică din cauza problemelor pe care le aveți și chiar și prietenii cei mai apropiați vă evită.

Gemeni (21.05-20.06). Achitați-vă cât mai bine de sarcinile de serviciu încredințate. Șeful vă ține sub observație activitatea de la serviciu și nu e cazul să-l dezamăgiți.

Rac (21.06.-22.07). Șeful dvs. este hotărât să facă niște schimbări de amploare la locul de muncă pe care nu le va anunța.

Leul (23.07-22.08). Manifestați-vă cu pregnanță personalitatea și bazați-vă pe intuiție. Aria dvs. de responsabilități se poate lărgi și vă veți simți măgulit de câtă atenție vi se va acorda.

Fecioara (23.08-22.09). Norocul este în permanență alături de dvs., dar este mai indicat să nu vă implicați în acțiuni ce presupun riscuri majore fiindcă nu se știe niciodată ce surprize pot interveni.

Balanța (23.09-22.10). Manifestați o flexibilitate deosebită, evitați orgoliul și străduiți-vă să ajungeți la un numitor comun cu interlocutorii.

Scorpion (23.10-21.11). Nu vă puteți dedica numai vieții profesionale. Prietenii au observat că aveți foarte puțin timp liber.

Săgetător (22.11-21.12). V-ați străduit în zadar să încercați un proiect nou. Ați avut de înfruntat multe obstacole și unele persoane care v-au promis că vă ajută s-au retras.

Singurul magazin
MOCHETA
Arad, Piața Gării
Telefon 235.221
Mari REDUCERI DE PREȚURI
MONTAJ LA STANDARDE EUROPENE

Capricorn (22.12-19.01). Iubirea partenerului vă înaripează gândurile și vă ajută să nu vă temeți de muncile dificile. Aveți impresia că puteți rezolva toate problemele.

Vărsător (20.01-20.02). Vreți să luați parte la o acțiune riscantă, deși colegii vă sfătuiesc să renunțați; vă veți da seama că am avut dreptate.

Peștii (21.02-20.03). Cu ajutorul farmecului personal, ați reușit să convingeți o persoană din cercul dvs. să vă sprijine în realizarea unui plan neobișnuit.

UTILITARE

PIEȚE, TÂRGURI

Astăzi este zi de piață la Sebiș, Almaș, Apateu, Semlac, Sântana, Șilindia, Vârfurile. Târguri săptămânale se desfășoară astăzi la Chișineu Criș, Almaș, Șilindia și Vârfurile.

Mâine, miercuri, va fi zi de piață la Pâncota, Beliu, Buteni, Șiclău, Macea, Vânători, Pecica, Șiria și zi de târg la Beliu și Buteni.

FARMACII DE SERVICIU

- Farmacia **REMEDIUM** Arad, B-dul Revoluției nr. 52-54. Program luni-vineri: 7,30-20,00, sâmbătă 8,00-14,00. Telefon 233195.
- Farmacia **TEAHAFARM**, Bd-ul Revoluției nr. 65. Program: luni-vineri 8-21, sâmbătă 9-13. Telefon 254.587.
- Farmacia **SENSI BLU, ARAD I** Bd. Revoluției nr. 43. Program: zilnic 8-22 - inclusiv sâmbătă și duminică. Telefon 254.527
- Farmacia **SENSI BLU ARAD II** Bd. Revoluției nr. 93. Program zilnic 8-22 - inclusiv sâmbăta și duminica. Telefon 214.955
- Farmacia **„OMNIAFARM"**, Calea Aurel Vlaicu, Bl. Z28, cu program zilnic de la orele 8,00-22,00. Telefon 271724.
- Farmacia **LIBRO PHARMA non stop** Calea Aurel Vlaicu 60-68 (lângă stadionul (UTA) telefon 212.992.
- Farmacia **LARIFARM,** Calea Aurel Vlaicu, la parterul blocului Z 24 are program de lucru zilnic, între orele 7,00 - 23,00, telefon 246622.

URGENȚE STOMATOLOGICE

Cabinetul de pe str. Crișan (în spate la Gionelli) are program non-stop. Telefon: 253794. Cabinetul din B-dul Revoluției nr. 62, ap. 6, asigură urgențe între orele 9,00-19,00. Telefon: 256665.

Și Cabinetul Stomatologic din Calea Victoriei nr. 7 A asigură zilnic urgențe, inclusiv sâmbăta, între orele 10-15. Telefon 095.565.622.

ÎNTRERUPERI DE CURENT

Marți: Faleza Sud Bl. 76, 83, 81, 82, str. Zimbrului, Caransebeș, Gogol, Magheran, Calea Timișorii, Arinului, Cârgului (p), Lugojului, Gutterbrunn (p), Castanilor, Popa Șapcă, Cibinului, Constituției (p), Grupul Școlar Forestier, SC Gambrinus, Andrelescu, Văliug, Călugăreni.

Miercuri: Str. Spitalului Bl 5A, 5B, 5C, str. Bogrea, Gladiolelor, Pârvan, Mirea, Densușeanu, Spartacus, Corabiei și Memorandului (p), Secula, Tabacovici, Gurban, Loga, Berzel, Sion și Timișorii, Ipătescu, Pincio (p), Coresi, Mariș, Cunțan, Gutului, Petalelor, Augustin, Bobâlna, Pavelescu Horga, Tabacovici, Titan, Posada, Movilei (p), Piersicilor, Ficusului, Trifoiului, Mușcatei, Sunătoarei, Nalbei, Pincio, Basarab, Miraj, Posada (p), SC Vinalcool - Aradul Nou.

APOMETRE

Citirea apometrelor se va face astăzi pe străzile: Călărașilor, Dorului, Foișor, Ursului, Clopotului, Tarafului, Lenau, Flacăra, Cobzei, P-ța Obor, Calea 6 Vânători, Dobrogea, Siret, Crișului, Arțarului, Ovidiu, Sălcuța, Cedrului, Prutului, Podgoriei, Crizantemelor, Caraiman, Zoe, Amurgului, Constanței, Junilor, Păuliș, Șiriei, Fântânii, Concordiei, Nouă, P. Maior, București.

ADMINISTRAȚIA FINANCIARĂ

Administrația Financiară a municipiului Arad: Asistență contribuabili (impozitul pe venitul global) - telefon 280633, 280733, int. 199 între orele 8,00-12,00. Informații suplimentare la www.finantearad.ro

TELEFON DE URGENȚĂ LA POLIȚIE: 955

Noile numere de centrală telefonică ale I. J. P. (Inspectoratul Județean de Poliție) Arad: 237.170; 237.803; 237.878; 237.887; 236.858.

„ADEVĂRUL" VĂ ASCULTĂ

La telefonul dimineții, 280944, între orele 9,00-12,00

☎ Mai mulți arădeni care locuiesc pe B-dul Vasile Milea ne-au sesizat revoltați de ceea ce se întâmplă pe strand. „Până la ora cinci dimineața, de șapte ori a fost pusă o melodie cu versuri obscene. Este revoltător ceea ce se întâmplă. Stăm toată noaptea treji să ascultăm cântece deocheate", spune o doamnă care din motive lesne de înțeles nu a vrut să-și dea numele.

☎ D-l Dragoș din Moneasa are o motoretă înscrisă în circulație, însă cu numere vechi. Dânsul ne întreabă dacă trebuie să-i schimbe numerele cu altele noi.

Noi o informăm că oricărui mijloc de transport înscris în circulație, trebuie să i se schimbe numerele vechi cu altele noi.

Redactor de serviciu, A. B.

La telefonul după-amiezii, 280003, între orele 15,00-18,00

☎ Mai mulți cititori printre care Dan Lelea, Gabriel Mihoc, Gheorghe Nagy își exprimă nemulțumirea vizavi de implicarea autorităților locale în susținerea echipei de fotbal fanion a Aradului - UTA. „După ce ne-am chinuit atâta să intrăm în Divizia A se pare că nu vom juca până la urmă nici în Divizia B ci în C! Nu pot să înțeleg cum nu se poate face chiar nimic pentru fotbalul arădean" - spune Dan Lelea.

☎ Silviu Negrău din Arad critică seviciul de Informații Romtelecom 931. „Nici acum, când a trecut ceva vreme de la transferul acestui serviciu la timișoreni, oficiantele nu sunt în stare să ne furnizeze informații exacte. În schimb, noi plătim..."- spune dl. Negrău.

Redactor de serviciu, C. T.

METEO

Vremea va fi în general frumoasă și se va încălzi. Cerul va fi variabil, temporar noros în zonele de deal și munte, unde izolat va ploua în cursul după-amiezii. Vântul va sufla slab la moderat, din sud.

Temperaturi maxime: **29 la 32°C.**
Temperaturi minime: **15 la 18°C.**

UNIVERSITATEA DE VEST „VASILE GOLDIȘ" ARAD

ECDL

CENTRU DE TESTARE ECDL ACREDITAT

Face înscrieri pentru următoarele module:

1. *Conceptele de bază ale Tehnologiei Informației (IT)*
2. *Utilizarea computer-ului și organizarea fișierilor*
3. *Procesare de text*
4. *Calcul tabelar*
5. *Baze de date*
6. *Prezentare*
7. *Informație și comunicare*

La finalizarea celor 7 module se obține Certificatul European de Operare pe Computer (European Computer Driving Licence).

Informații suplimentare la sediul centrului, Bd. Revoluției nr. 85-87, tel. 285110.

(2733604)

ADEVĂRUL
COTIDIAN INDEPENDENT ARAD
Editor: S.C. ADEVĂRUL Arad S.R.L.
COD FISCAL R 1681938 ● COD SICOMEX 19.604 ● CERTIFICAT J 02/1886 / 31X 1991 ● COD SIRUES 020956601 ● ISSN 1220 - 7489

Redacția și administrația: 2900 Arad, Bd. Revoluției nr. 81. Telefoane: SECRETARIAT - 281802, fax 280655, 280625; ADMINISTRAȚIE - CONTABILITATE - 281797; MICA PUBLICITATE - 210775; MAREA PUBLICITATE - 280904; CLUBUL PRESEI - 280989.

Consiliul de administrație: președinte - **DOREL ZĂVOIANU,** telefon 281802, 280625; vicepreședinte - **MIRCEA DORGOȘAN,** telefon 210776; membri: **DOREL BARBU,** telefon 281797; **NICU COJOCARU,** telefon 280904; **MIRCEA CONTRAȘ,** telefon 280854.

Colegiul de redacție: MIRCEA CONTRAȘ (redactor-șef); **MARCEL CANCIU** (șef secție foto), telefon **281701**; **ALEXANDRU CHEBELEU** (șef secție sport), telefon **281701**; **NICU COJOCARU** (șef secție publicitate) telefon/fax: **280904**; **GABRIELA GROZA** (secretar general de redacție), telefon **280854**; **VASILE FILIP** (șef secție cultură-învățământ-tineret), telefon **281855**; **280003**; **IOAN IERCAN** (șef secție politică), telefon **280943**; **DORU SAVA** (șef secție social-economic), telefon **281738**; **ȘTEFAN TABUIA** (șef secție actualități), telefon **281855**; **280003**; **DOREL ZĂVOIANU** (președinte al Consiliului de administrație), telefon **281802, 280625.**

Difuzare - Marketing: MIRCEA ȚÂȘCĂ (șef secție)-telefon **280904**

Tiparul executat la S.C. MEDIAGRAF S.A. ARAD, str. Feleacului F.N., telefon 250902, fax 250920

„Adevărul" poate fi citit și pe Internet la adresa http://adevarul.arad.ro

Echipa de serviciu

IOAN TULEU
secretar de redacție

Bianca Felea, Ioan Leac, Adela Pop, Ramona Vidulescu
tehnoredactare computerizată

Adela Ciolocoi, Aurica Telcian, Dacian Toduța
corectură

CURSURI

Casa de Cultură a Municipiului Arad, anunță deschiderea cursului de secretariat, cu durata de 4 luni. Cursul va cuprinde: limba engleză, limba italiană, limba germană, dactilografie și inițiere pe calculator. Înscrierile se fac zilnic la sediul instituției, din str. Gh. Lazăr nr. 1, între orele 9-13. Informații la telefon: 211918.

Prețul Aurului

BANCA NAȚIONALĂ. Pentru gramul de aur de 24 K: prețul cu ridicata - 331.875 lei, iar prețul de achiziție - 298.687 lei. Prețuri înregistrate la sfârșitul săptămânii. **PIAȚA NEAGRĂ. Aur 14 K:** cumpărare - 150.000 lei/g, vânzare - 170.000 lei/g. **Aur 18 K:** cumpărare - 180.000 lei/g, vânzare - 200.000 lei/g.

Cursul valutar*

VALORI ÎNREGISTRATE IERI, 8 IULIE 2002

Denumirea valutei	BNR	BCR		BRD		Banca Transilvania		Banca Românească		Bursa neagră	
		C	V	C	V	C	V	C	V	C	V
Euro	32678	32019	32585	32140	32650	31900	32500	31914	32848	32000	32400
Dolar S.U.A.	33182	33100	33350	33050	33400	32500	33350	33050	33350	33000	33300
Forint	131	122	134	125	132	115	131	-	-	128	133

RED CHILI Atenție arădeni!
Țuică „RED CHILI" la cel mai mic preț
Magazinul RED CHILI din Arad - zona Podgoria (lângă Miki) vă oferă cele mai rafinate băuturi la prețuri de producător

FOSTUL DIRECTOR AL GCA, OVIDIU MARIAN, ESTE CERCETAT, DIN NOU, DE POLIȚIE

Fostul director al Gospodăririi Comunale, Ovidiu Marian, totodată și consilier local municipal, se află, conform unor surse demne de încredere, din nou, în vizorul poliției. După câte se știe, până acum Ovidiu Marian a mai fost ținta unor cercetări, însă, de fiecare dată, a scăpat cu basma curată, polițiștii negăsindu-i nimic „palpabil".

De această dată, din câte am aflat, cercetările sunt îndreptate spre cimitire, unde, de-a lungul timpului, presa a semnalat nenumărate nereguli. Printre acestea s-au regăsit administrarea deficitară a cimitirelor în ultimii ani, precum și profanarea mormintelor eroilor sovietici, subiect care a făcut obiectul unei anchete comune întreprinsă de Prefectura Județului și Primăria Municipiului Arad.

Contactat telefonic, Ovidiu Marian ne-a declarat că nu știe nimic despre aceste cercetări, deocamdată nefiind chemat la poliției, dar nu exclude existența unei anchete, fiind deja obișnuit cu astfel de practici, după experiențele avute de la alegerile locale încoace.

COSMIN MIHUȚA

Jandarmii au oprit un agresor aflat la un pas de crimă

UN BUCUREȘTEAN A ATACAT, CU TOPORUL, UN ARĂDEAN

La sfârșit de săptămână, activitatea Unităților Mobile de Jandarmi din Arad este la cote înalte. Scandalagii și beții dau cel mai mult de furcă patrulelor jandarmeriei. Vă prezentăm câteva cazuri concrete ale unor cetățeni care au încălcat legea, comunicate de căpitanul **Nicoale Slev** - ofițer în Statul Major al U.M. 0803 Timișoara.

■ **Mocuța Cristian Dinu** (31 de ani) l-a luat la bătaie pe **Marciu Nicolae**, aplicându-i mai multe lovituri de pumn în plină figură. Motivația lui a fost simplă: „Am fost băut...". Jandarmii l-au sancționat cu o amendă contravențională de un milion lei.

■ Aflat în apropierea cofetăriei „Migdal", **Boroș Claudiu** era să primească o bătaie zdravănă de la Horvath Ioan (25 ani) care dorea să-i plătească anumite polițe mai vechi. Jandarmii l-au scăpat în ultima clipă și i-au dat bătăușului o amendă de 700 mii lei.

■ Șase indivizi au tulburat liniștea și ordinea publică, ieri noapte, în apropierea Pieței Fortuna. S-au trezit cu amenzi de câte un milion de lei: **Pruteanu Marius** (19 ani), **Mogoș Dănuț Ioan** (23 ani), **Cojocaru Daniel Constantin** (22 ani) și **Mogoș Ioan** (21 ani). Toți sunt din satul vasluian Valea Domnească.

La fel au avut de plătit cinci arădeni care au tulburat liniștea locuitorilor de pe strada Poetului.

■ **Doncia Constantin** (34 ani) a lovit un cetățean aflat pe strada Nicolae Bălcescu cu un topor în cap. Cele două lovituri de topor i-au provocat leziuni serioase victimei care a fost transportată de urgență la spital. Agresorul, născut la București, dar domiciliat în Arad, s-a ales cu o amendă de un milion de lei. Victima are posibilitatea să înainteze o plângere penală împotriva agresorului, iar verdictul organelor de cercetare ar putea fi drastic. Totul depinde, însă, de numărul de zile efectuate pentru îngrijirea medicală.

OLIMPIU BULZAN

Abonații remizerului Costică Rusu care nu au primit abonamentul la Adevărul sunt rugați să sune la tel. 281797

La Zerind

PESTE 500 DE EURO PENTRU GAZ ÎN CASĂ

Societatea Gaz Vest a finalizat deja lucrarea de introducere a conductelor stradale pentru gaz, în localitățile Zerind și Iermata Neagră, pe o lungime totală de 15, 4 kilometri. Investiția, de trei miliarde lei, constituie una dintre etapele necesare pentru ca locuitorii acestei comune să beneficieze de gaz metan.

Primarul **Ozsvar Zoltan** precizează că 30 de gospodării din Iermata Neagră și din Zerind au deja și instalațiile interioare de gaz, executate de societatea Gaz Vest.

Alte familii sunt interesate de instalațiile interioare și depun cereri în acest sens, chiar dacă se vor încălzi cu gaz de-abia în primăvara viitoare, după ce va fi finalizată construirea stației de reglare - măsurare a gazului. Costul unei instalații interioare este de 550 Euro, plătibili în cinci rate.

T.M.

Andreea, la doar 13 ani are grijă de cei patru frați mai mici, ai familiei Ignat (din opt în total), înlocuind părinții aflați mai tot timpul la muncă pentru a câștiga cele necesare traiului.

Foto: AL. MARIANUȚ

Un irakian și 11 afgani - prinși la frontieră

Polițiștii de frontieră care execută, duminică noaptea, misiuni de pază în zona de competență a Punctului de trecere a frontierei Nădlac au descoperit un grup de cinci persoane, care se îndrepta pe jos, peste câmp, spre Ungaria. Din primele cercetări s-a constatat că patru cetățeni sunt afgani și unul irakian.

În cursul aceleași nopți, polițiștii de frontieră de la Nădlac au mai reținut încă un grup, format din șapte persoane de origine afgană, care intenționa să treacă ilegal frontiera româno-maghiară. Cele 12 persoane au fost conduse la sediul Inspectoratului Județean al Poliției de Frontieră Arad, unde sunt în desfășurare cercetările pentru stabilirea identității transfugilor.

S. AMBRUȘ

Pe mijloacele de transport în comun

ÎN WEEKEND CIRCULĂ CEI MAI MULȚI CĂLĂTORI FRAUDULOȘI

Pentru că pe mijloacele de transport în comun circulă, în ultimul timp, foarte mulți călători fraudulоși, Agenția „Detectiv" a efectuat, în cursul săptămânii trecute, o serie de controale în municipiu și județ. În timpul acestora au fost verificate un număr de 560 de tramvaie, în care au fost prinși aproape 450 de călători clandestini. Dintre aceștia 208 nu au opus rezistență plătindu-și amenzile pe loc, 116 de călători prinși fără bilet au semnat procese verbale de contravenție, 53 de călători urmează să-și plătească amenzile, iar 61 au refuzat să-și decline identitatea, fiind conduși la organele de poliție pentru a fi identificați și unde li s-au întocmit procese verbale de contravenție.

„În zonele unde se circulă mai mult și sunt mai mulți contravenienți (centru, Grădiște, U.T.A. și pe ruta Arad-Ghioroc) au fost efectuate acțiuni cu efective mărite. Cuantumul amenzilor se ridică la peste 40 milioane lei", ne informează **Pavel Piroș** - directorul Agenției „Detectiv".

Pavel Piroș mai spune că acțiunile au continuat inclusiv sâmbăta și duminica pentru că statistic, la sfârșitul de săptămână circulă cei mai mulți călători fraudulоși.

NADIA BODRAN

PE ȘOSELE...

În municipiul Arad, în timp ce **Peștean Vasile** (51 ani), conducea autospeciala înmatriculată cu numărul AR 04 NFP, pe str. I. B. Deleanu, la efectuarea virajului spre dreapta, pe str. P. Rareș, datorită neatenției în conducere, l-a acroșat și accidentat grav pe **Takacs Ioan** (72 ani), care circula pe bicicletă în aceeași direcție de mers. ● Pe DN 792/c, în afara localității **Cued**, **Matei Voichița** (30 ani), din Arad, conducea autoturismul AR 03 ZCY și din cauză neatenției în conducere a trecut într-o curbă pe contrasens unde s-a tamponat frontal cu autoutilitara înmatriculată cu numărul AR 02 HYD. În urma impactului au fost accidentate ușor conducătoarea autoturismului și Matei Cornelia (50 ani), pasageră în autoturism. ● Polițiștii Biroului Rutier i-a surprins conducând sub influența băuturilor alcoolice pe **Bogdan Dorin** (37 ani) cu auto AR 27 ANA; **Cosma Gavril** (34 ani) cu auto AR 04 ETD; **Dămăcuș Gheorghe** (31 ani) cu auto AR 77 CRX; **Hodrea Paul** (26 ani) cu auto AR 2648-02/12; **Tcaciuc Ionel** (45 ani) cu auto AR 04 CPJ; **Răsmeriță Florin** (25 ani) cu auto AR 06 BUJ; **Mihali Florin** (34 ani) cu auto 1 AR 1109; **Țintoi Mircea** (24 ani) cu auto AR 05 HDA, toți din Arad; **Suici Laurențiu** (24 ani), din Topolovăț, județul Timiș, cu auto TM 65 DAN; **Ardelean Alexandru** (48 ani) din Livada cu auto AR 03 NTF; **Andronescu Lucian** (21 ani) din Vladimirescu cu auto AR 05 SYS; **Purta Claudiu** (24 ani), din Salonta cu auto BH 04 HAM și **Coraș Alexandru** (40 ani) din Mărăuș cu auto AR 10 GEO.

www.procar-skoda.ro
FABIA STYLE
1,4 MPI - 60 CP
Rata de leasing - 168 EURO
(asigurarea CASCO inclusă)
Dotări: Aer condiționat, airbag șofer, servodirecție electro-hidraulică, caroserie complet galvanizată (garanție 10 ani), bancheta spate rabatabilă, coloană direcție cu reglare pe înălțime și adâncime
GRATUIT
Sistem de frânare ABS — 326 EURO
Închidere centralizată — 183 EURO
Geamuri electrice față — 203 EURO
PROCAR AUTOMOBILE
1900 Timișoara, Calea Dorobanților 54 (Calea Lugojului)
Tel.:056-207.748; Fax: 056-219.223
e-mail:skoda@procar.dnttm.ro
Arad:094/543.143, Hunedoara: 094/523.080

La Ghioroc

SE RETROCEDEAZĂ VIILE

Începând din anul 2000, Comisia Locală de Fond Funciar Ghioroc a preluat de la FC PVV Miniș , respectiv de la IAS Barațca, suprafețe viticole (peste 900 de hectare), pentru a fi retrocedate acționarilor și locatorilor.

În cursul acestui an, comisia a definitivat punerea în posesie și eliberarea titlurilor de proprietate tuturor persoanelor care au avut de primit vii de la fosta IAS Barațca. Primarul **Luca Mircea** precizează că din suprafața retrocedată de la Barațca, doar 110 hectare erau pe rod, restul - pârloagă.

În privința suprafețelor preluate de la Miniș - 480 de hectare - s-au executat măsurătorile topografice necesare. La ora actuală, documentația se află la Oficiul de Cadastru pentru recepție și avizare, etapă premergătoare punerii în posesie. „**Estimez că în decurs de un an voi finaliza punerea în posesie către foștii acționari și locatori de la Stațiunea din Miniș. Însă pentru a duce acțiunea la bun sfârșit, am nevoie de sprijinul persoanelor care urmează să intre în posesia suprafețelor din Podgorie și, pe această cale, îi rog să depună la Primăria Ghioroc extrase CF care să ateste vechile amplasamente.**" precizează primarul.

Având în vedere costurile mari de întreținere ale suprafețelor viticole, 70 % dintre persoanele care și-au reprimit proprietățile din Podgorie au preferat să le vândă.

T.M.

STOLOJAN TAIE ÎN CARNE VIE!

Cerințele lui Stolojan sunt draconice: desființarea Consiliului Național • Desființarea Biroului Permanent Central • Biroul Executiv va fi alcătuit exclusiv din oameni devotați doctrinei liberale, aleși de către președinte.

Ieri, la ședința Biroului Permanent Județean al PNL, toți cei prezenți, în frunte cu deputatul Titus Gheorghiof și-au manifestat dorința de a-l susține pe Theodor Stolojan în cursa pentru câștigarea fotoliului de președinte al PNL. Indiferent de condițiile pe care le pune, „Stolo" va fi susținut de către liberalii arădeni. Exact în timpul ședinței a sosit și fax-ul prin care Stolojan declară care sunt condițiile pentru a accepta să candideze la funcția de președinte al PNL. Le redăm doar pe cele mai importante...

● Desființarea Biroului Permanent Central (BPC) întrucât acesta este blocat în decizii.

● Desființarea Consiliului Național, întrucât acesta nu este altceva decât o supraetajare a factorilor de decizie.

● Constituirea unui Birou Executiv desemnat de către președinte.

● Stolojan dorește ca prin modificarea Statutului să fie explicitate sancțiunile pentru cei care nu își îndeplinesc atribuțiunile. ● Cel mai mare rol îl vor juca organizațiile județene care dovedesc performanță. (În acest sens, Titus Gheorghiof a propus ca în viitoarea echipă a lui Stolojan să nu intre decât primele 15 organizații județene). ● Stolojan mai cere ca listele de candidați pentru Parlament să fie alcătuite exclusiv de către organizațiile județene.

SIMION TODOCA

TRAIAN BĂSESCU A CONFIRMAT VIZITA LA ARAD

Președintele PD Arad, Gheorghe Seculici, ne-a confirmat ieri, după ședința Colegiului Director al PD, că liderul partidului, Traian Băsescu a acceptat invitația făcută de arădeni și se va afla, în perioada 19-20 iulie, la Arad.

În privința problemelor discutate în cadrul Colegiului Director vom reveni cu amănunte în următoarele zile.

A.O.

„Colecționar" de... mercur

În baza unor informații, polițiștii arădeni l-au depistat pe **Konnat Alexandru,** de pe str. Agricultorilor nr. 1 A, la domiciliul căruia s-au găsit **7,7 kg** de **mercur alb**. Mercurul a fost găsit în urma unei percheziții iar Konnat A. a declarat că mercurul a fost colectat din contactori electrici pe care i-a găsit în mai multe locuri. La audieri Konnat spunea că intenționa să păstreze mercurul. Pe piața liberă din străinătate 1 kg de mercur alb costă 1500-2000 Euro.

S. G.

Infracțiuni!

A fost depistat și introdus în arest **Gheorghe Dorina** (32 ani), din Băiculești jud. Argeș, care are de executat 2 ani închisoare pentru săvârșirea infracțiunii de furt. ● În arest a ajuns și **Ruja Ioan** (41 ani), din Buteni, care are de executat închisoare pentru furt calificat. ●Este cercetat în stare de libertate **Căpitan Ioan** (17 ani), din Mânerău, care a provocat scandal pe o stradă din localitate, săvârșind astfel infracțiunea de ultraj contra bunelor moravuri și tulburarea liniștii publice. ● Cu dosar penal s-a ales și **Codrean Teodor** (64 ani), din Mânerău, care a pătruns în locuința d-nei **Codrean Ileana** distrugându-i închizătoarea de la poartă.

Ritmul reformelor și NATO

România va deveni membru al NATO la summit-ul de la Praga dacă va păstra ritmul actual al reformelor, va "conserva" realizările de pînă acum și nu va face greșeli, a declarat, luni, la bilanțul Departamentului pentru Integrare Euro Atlantică și Politică de Apărare, șeful acestui departament, George Maior.

Maior a apreciat că, după decembrie 2000, departamentul s-a adaptat la nevoia de intensificare a eforturilor de pregătire pentru NATO, fiind înființată Direcția de planificare integrată a apărării, ca expresie a implementării noului sistem de gestionare a resurselor pentru apărare, similar celui din statele membre NATO.

Departamentul a trecut la un nou sistem de abordare a relațiilor militare internaționale, beneficiind de expertiza unor consilieri străini ce provin din țări membre NATO.

Secretarul de stat în MApN a amintit că activitatea de pregătire și cercetare trebuie adaptată noului context intern și internațional. Centrul regional de Management al Resurselor pentru Apărare, aflat în al doilea an de funcționare, ar putea fi acreditat ca centru de învățământ militar al Parteneriatului pentru Pace, a precizat Maior.

Departamentul de Integrare Euro-Atlantică a contribuit la modificarea strategiei de apărare a României și, după evenimentele din 11 septembrie, a participat la negocierile privind constituirea ISAF și privind participarea României la operațiunile din Afganistan. De asemenea, departamentul a început planificarea pentru Planul Național de Aderare (MAP) ciclul IV.

Captură masivă de ecstasy la Timișoara

Ofițerii Centrului Zonal de Combatere a Crimei Organizate Timișoara au găsit asupra unui taximetrist aproape patru sute de pastile de ecstasy, în valoare de 2.000 de euro, transmite corespondentul MEDIAFAX.

Taximetristul Sandor Arpad (29 de ani) urma să plaseze pastilele unor distribuitori locali care apoi le vindeau cu cinci euro bucata.

Agresiune în noapte

În noaptea de sâmbătă spre duminică, între orele 3-4, tânărul D.G. a fost atacat, la ieșirea din ștrand, în apropierea terasei Belvedere de un grup de 4-5 indivizi, care l-au lovit cu pumnii și picioarele în așa hal încât a fost nevoie ca victima să fie transportată la spital pentru îngrijiri medicale. Cei care pot da informații privind agresorii sunt rugați să sune la tel. 210388 sau 072 1500738.

I. T.

MARȚI, 9 IULIE 2002

TVR 1
7,00 Jurnalul de dimineață
7,30 Orașul îngerilor - rel.
8,30 Matineu de vacanță
*** Dragă, am micșorat copiii - s.**
9,20 Debut 50 plus - rel.
10,20 Schimanski: Căutând-o pe Olha - acț. Germania, 1999, I
12,00 TVR Timișoara
13,15 Pasiuni - s.
14,00 Jurnalul de prânz
14,15 Corect!
14,30 Puncte cardinale
15,00 Interes general
16,30 Kronika
17,00 Muza - comedie, SUA, 1999
18,45 Corect!
19,00 Știri
19,05 Baywatch Hawaii - s.
20,00 Jurnal, meteo
20,45 Curat Caragiale, parol!
20,50 A doua șansă - s.
21,50 Cine T.V.D.
22,50 Jurnalul de noapte
23,05 Amprente
23,20 Teama - s.
0,10 Teatru TV: Când vine barza
2,10 Jurnal. Meteo

TVR 2
7,00 Tonomatul DP2 - rel.
8,00 Desene animate - rel.
9,00 Lumea lui Chit-chit - rel.
9,45 Diminețile unui bărbat cuminte
12,10 Drumul spre Avonlea - s.
13,10 Wishbone - s.
13,45 Desene animate - rel.
15,00 Știri
15,05 Toți, împreună
15,50 Tribuna partidelor...
16,20 Călătorind prin țară
17,00 Tonomatul DP2
18,00 Știri regionale
18,15 Gura presei
18,25 Clip muzical
18,30 Spații subiective
19,30 Banatica (emisiune în limba germană)
20,05 O altă dimensiune - doc.
20,50 Fețe
21,00 Zona crepusculară - s.
(●) 21,30 Buzduganul cu trei peceți - istoric, România 1977
23,00 Cauza și defectul
0,00 Știri
0,05 O altă dimensiune - rel.
1,05 Tată, am încurcat-o! - rel.
1,30 E dreptul tău - rel.
2,00 Din goana trenului-rel.

PRO TV
7,00 Teo - rel.
* Omul care aduce cartea
8,00 Știrile ProTv - Ziarul dimineții tale
9,15 Tânăr și neliniștit - s. rel.
10,15 Spitalul de Urgență - s.
11,30 Familia Bundy - s. rel.
12,00 Secolul 20 - în spatele istoriei - s. rel.
12,55 Știrile Pro Tv
13,00 13-14 cu Andrei Gheorghe
14,00 Suspiciune - f. rel.
16,00 Tânăr și neliniștit - s.
17,00 Știrile Pro Tv
18,00 Tânăr și neliniștit - s.
19,00 Știrile Pro TV * Sport * Vremea
19,40 Răzbunarea unui tată - dramă, SUA, 1999
21,30 Vacanța mare - rel.
22,00 Știrile Pro TV
22,45 Familia Bundy - s.
23,15 Spion fără voie - comed. SUA, 1991
1,15 Știrile Pro TV
1,30 Secolul 20 - în spatele istoriei - s.
2,30 Totul despre sex - s.

TV ACASĂ
7,15 Vei fi a mea, Paloma - s. rel.
8,15 Povești adevărate - rel.
9,00 Maria Belen - s. rel.
10,15 Dreptul la viață - s. rel.
(●) 11,15 De 3 x femeie
12,15 Dragoste și putere - s. rel.
12,45 Salome - s. rel.
13,40 Micuțele doamne - s.
15,00 Muzica de Acasă
15,15 Căsuța poveștilor
15,30 Dreptul la viață - s.
16,30 Maria Belen - s.
17,30 Vei fi a mea, Paloma! - s.
18,30 Betty cea urâtă - s.
19,30 Povești adevărate
* Vremea de acasă
20,00 Taina din adâncuri - s.
(●) 21,00 De 3 x femeie
22,00 Salome - s.
22,55 Dragoste și putere - s.
23,25 Povești adevărate - rel.
0,00 Betty cea urâtă - s. rel.
0,45 Micuțele doamne - s.
(●) 1,30 De 3 x femeie - rel.
2,30 Muzica de acasă

HBO
8,00 Shiner - dramă, 2001
9,40 Cu cine mergi la bal? - comed., 1999
11,10 Spălătorul de vase - s. metraj
11,25 Joc periculos - dramă, 1998
13,05 Radio Flyer - dramă, 1992
15,00 Nu deranjați - thriller, 1999
16,40 Afurisitul de telefon - tragicomedie, 2000
18,15 Factor de risc - acț., 1999
20,00 Capcană pentru părinți - comed., 1998
22,10 Aventură în doi - acț., 1999
0,05 Să moară Romeo - acț., 2000

PRIMA TV
7,00 Luna sălbatică - s. rel.
8,00 Zid
12,40 Clip Art
12,45 Să fii sănătos! - rel.
13,45 Desene animate
14,15 Tradițiile românilor - rel.
15,00 www.primatv - rel.
15,30 Luna sălbatică - s.
16,30 Real TV
17,00 Camera de râs
17,30 M.A.S.H. - s.
18,00 Focus
19,00 Prietene și rivale - s.
20,00 Trandafirul galben - f. av. România, 1982
22,00 Vânătoarea comorilor - s.
23,00 Focus Plus
23,45 M.A.S.H. - s. rel.
0,15 Camera de râs - rel.
0,45 Real TV - rel.
1,15 Clip Art - rel.
1,20 Focus - rel.

ANTENA 1 – TV ARAD
6,00 Magazin sportiv
6,30 Știri TVA - rel.
7,00 Observator
* Sport
8,00 Neața în epoca de piatră - emisiune estivală
10,00 Soledad - s. rel.
12,00 Te voi iubi mereu - s.
13,00 Știrile amiezii
13,15 Detectivii Hart - s.
14,00 Tată și fiică - f. rel.
16,00 Muzică populară
16,30 Publicitate, promo
16,45 Știri TVA
17,15 Soledad - s.
19,00 Observator * Sport * Meteo
20,00 Din dragoste
21,57 Publicitate, Promo
22,00 Observator
22,15 Știri TVA
23,00 Încurcături la tot pasul - comedie, SUA, 1986
1,00 Zile din viața noastră - s.
2,30 Observator - rel.
3,30 Te voi iubi mereu - rel.
4,30 Încurcături la tot pasul - rel.
6,00 Ispita - rel.

TV RCS
9,00 Desene animate
9,30 Știri 1 reluare
10,00 Tradiții și folclor
10,30 Povestea lui J.M. Gibson - film
12,00 Em. Microb - rel.
13,00 Știrile RCS 2 - rel.
13,30 Kelly - film
14,15 Preciosa - s. rel.
15,00 Preciosa - s.
15,45 Clipclap videoclipuri
16,00 Marea junglă - s.
16,45 Clipclap videoclipuri
17,00 Convieturi
17,30 Știri RCS 1
18,00 5 minute de carte
18,05 Arma ucigașă - film
19,30 Provocările naturii - s.
20,00 Clipclap videoclipuri
20,15 Knights& Warriors - s.
21,00 Hit Squad - s.
21,45 Clipclap videoclipuri
22,00 Știrile RCS 2
22,30 Georges Island - film
(■) 24,00 Erotica

B1 TV
7,00 Fan X
8,00 Espresso
11,00 Prințul din Bel Air - s. rel.
12,00 Știri
12,30 Nașul - rel.
14,00 Banii dumnevoastră - rel.
15,00 Vară eternă - s.
16,00 Fan X
16,30 Familia Simpson - s. rel.
17,00 Prințul din Bel Air - s.
18,00 Știri
18,30 La Strada
19,00 Report. Concurs
19,30 Familia Simpson - s.
20,00 Știri
21,00 Brigada specială
21,30 Paranormal
22,00 Nașul. Talk-show
23,30 Știri
0,00 La Strada - rel.
0,30 Vară eternă - s.rel.
1,30 Știri
2,00 Fox News

TELE 7 ABC
7,35 Știri - rel.
7,50 Videoclipuri
11,00 Tentații - rel.
12,00 Doc. DW
13,00 Videoclipuri
15,00 Adela - rel.
16,30 Doc. DW
17,10 As Show - rel.
18,00 Documentar - Germania astăzi
18,30 Telejurnal
19,00 Documentar
19,30 Concert simfonic
20,30 Rufe murdare - comed. SUA, 1997
22,00 Concert
23,00 Documentar DW
23,30 Sinteza zilei
23,45 Videoclipuri
1,00 Activ FM

OTV
6,00 S-a întâmplat aseară
7,00 Zori de zi
10,00 Teleshopping
10,15 La hanul lu' Nea Mărin
10,45 Contați pe noi, contați pe OTV!
13,00 Caleidoscop zodiacal
14,00 24 de ore
16,00 Încotro?
17,30 24 de ore
18,00 Condurățeanu întreabă
19,00 24 de ore
19,30 Incident
20,30 24 de ore
21,00 Dan Diaconescu Direct
0,00 Vot

Redacția Adevărul nu își asumă răspunderea pentru modificările ulterioare intervenite în programele TV

N-AM FOST LĂSAT SĂ LUCREZ ÎN PSD

● Interviu cu dl. Marin Păun, consilier județean

– D-le Marin Păun, sunteți primul consilier județean care părăsește partidul de guvernământ, anunțându-vă demisia chiar în plenul ședinței CJA. Ce v-a determinat să faceți acest pas?

– S-au acumulat prea multe nemulțumiri în ceea ce mă privește...

– Altfel spus?

– Cel mai bine ar fi să le luăm pe puncte...

– Punctul unu!

– În primul, rând, trebuie să vorbim despre Conferința județeană de fuziune PDSR - PSDR, unde s-au bulversat toate lucrurile în noua organizație PSD. Prin fel de fel de manevre de culise majoritatea consilierilor județeni PDSR n-au mai fost propuși în Biroul executiv județean al partidului. Mai mult, dacă înaintea alegerilor de fuziune consilierii județeni aparținând partidului de guvernământ ne întâlneam periodic și stabileam de comun acord măcar un plan de acțiune, după momentul la care ne referim și până în prezent n-am mai avut nici o întâlnire. Dar, înainte de a trece la o nouă întrebare, aș mai dori să precizez un lucru de domeniul absurdului: la Conferința județeană de fuziune, cei mai mulți dintre consilierii județeni și directorii instituțiilor descentralizate nu numai că au fost marginalizați, dar au fost jigniți extrem de grav prin faptul că nici măcar n-au fost primiți în sală, ca delegați. Listele au fost modificate peste noapte și personalități de talia prof. univ. dr. Ioan Crîsnic, Alexandru Pîrv, Pavel Sîrbu, fostul prefect etc., au fost întorși de la poartă...

– Inclusiv d-voastră...

– Inclusiv eu care am fost ales de Congresul partidului în Comisia Națională de control financiar. Cu alte cuvinte, am fost mandatarul financiar al partidului și am participat efectiv în campania electorală, în această calitate...

– Poate că tocmai de aceea?

– N-ar fi exclus, cu atât mai mult cu cât în calitatea în care am fost mandatat de Congresul partidului, am încercat să-mi fac datoria și să verific modul în care se cheltuiesc banii Organizației județene PSD.

– N-ați reușit?

– N-am reușit, deoarece nu am avut cu cine comunica în acest sens și am fost obstrucționat pe toate căile.

– Care considerați că sunt motivele obstrucțiilor de care pomeneați?

–Păi, cunosc toate angajamentele financiare ale PSD Arad, inclusiv cele din campania electorală.

– Și sunt probleme?

– Nu sunt probleme în sensul financiar al cuvântului, ci problemele sunt de ordin ... politic.

– Adică?

– Adică, în campania electorală din 2000, am beneficiat de multe ajutoare logistice și financiare, care în actuala conjunctură sunt trecute sub tăcere. De exemplu, deputatul Dorel Zăvoianu ne-a ajutat extrem de mult, atât în planul imaginii partidului, cât și în ceea ce privește abordarea campaniei electorale. Dacă am judeca valoric acest ajutor, am depăși cu ușurință un miliard de lei, lucru care nu convine actualei conduceri a PSD Arad...

– Doar pentru critica pe care o face ziarul „Adevărul" împotriva gafelor administrației locale?

– Cu atât mai mult! Dacă plenul Conferinței județene PSD a votat pentru ca nici un membru de partid să nu iasă în public cu nici o critică, iată că nici consilierilor județeni și nici deputaților nu li se oferă nici un cadru intern pentru a face acest lucru. Atunci, cum se mai poate face muncă de partid? Doar prin aplauze sau ploconeli? Dacă am fi invitați la ședințe, la Biroul executiv sau la întrunirea consilierilor, atunci ne-am putea exprima punctul de vedere și organizația noastră n-ar avea decât de câștigat.

– Se spune că, după demisia din PSD, o să vă îndreptați înspre PUR...

– Este vorba doar despre o ofertă politică pe care am primit-o și pe care o apreciez. Însă, până acum n-am completat nici o adeziune, cu atât mai mult cu cât Comisia Națională de Control Financiar PSD mi-a indicat să nu părăsesc partidul de guvernământ, cel puțin până se analizează situația de la Arad. Îmi este extrem de greu să părăsesc PSD-ul...

– Vă gândiți să reveniți...

– Doar cu o nouă conducere și după îndepărtarea oportuniștilor.

– Pe cine vedeți în fruntea organizației arădene?

– Există numeroși oameni de valoare, dar, sincer să fiu, l-aș vedea pe fostul președinte Ioan Cuzman. A demonstrat că știe să facă politică și să conducă o organizație, a obținut și obține rezultate deosebite la SIF „Banat-Crișana", nu este implicat în nici o grupare mafiotă și este omul potrivit pentru această funcție. Ar conduce organizația în mod practic...

– De ce practic?

– Deoarece acum organizația este condusă doar teoretic. Actualul președinte nu se deplasează în județ, nu cunoaște organizațiile din teritoriu și este privit cu suspiciune. A promis marea cu sarea în campania electorală și n-a făcut nimic.

– A existat vreo întâlnire între consilierii județeni și municipali PSD pentru a aborda împreună problemele cetățenilor Aradului?

– Nici una! Iată încă un motiv pentru care am recurs la această măsură radicală.

DORU SINACI

Numărul alegătorilor maghiari, în Arad, s-a redus simțitor

UDMR ȘI-AR PUTEA PIERDE „ETERNUL" SCOR ELECTORAL

Întâlnirea oficială dintre premierul Adrian Năstase și omologul său maghiar, Peter Medgyessy, de la Cluj-Napoca, a fost catalogată de toată presa din România ca fiind un real succes. N-o să ne apucăm acum să redăm din nou toate problemele discutate, ci ne vom mărgini să spunem că premierii au reușit să stabilească, printre altele, principalele coordonate între care se va aplica Legea Statutului Maghiarilor de peste hotarele țării.

Cu privire la acest ultim aspect am dorit să aflăm poziția președintelui Kiraly Andras, prezent la Cluj-Napoca, la întâlnirea liderilor de filiale UDMR cu Peter Medgyessy. Acesta ne-a declarat: **„Am avut o întâlnire, alături de alți lideri de filiale UDMR, cu premierul Ungariei. S-a făcut o sinteză a relațiilor, să le spunem ungaro-maghiare, adică cele dintre statul ungar și cetățenii români de origine maghiară. Am fost foarte mulțumit de modul în care s-au pus problemele. În privința Legii Statutului Maghiarilor de peste granițele țării, vă pot spune că primul ministru ungur a promis că va continua ceea ce a făcut predecesorul său, Viktor Orban, doar că va trebui să vadă în ce măsură legea va putea fi pusă în aplicare în conformitate cu legile UE".**

Dacă liderul UDMR Arad s-a declarat mulțumit în ceea ce privește vizita lui Peter Medgyessy, nu același lucru se poate spune despre părerea dumnealui cu privire la recensământ.

Rugat de „Adevărul" să comenteze scăderea numărului cetățenilor români de origine maghiară, în județul Arad, Kiraly Andras a spus: **„Într-un fel, era de așteptat. Totuși, am rămas surprins neplăcut de nivelul în care a scăzut numărul maghiarilor. De la 61 de mii de persoane în 1992, la doar 49 de mii în acest moment. Noi ne așteptam la scădere, dar maxim 8000 de persoane".**

Această scădere a populației de etnie maghiară nu-i sperie pe cei de la UDMR, în perspectiva alegerilor locale și generale din 2004, deși este vorba de o reducere a procentului cu aproximativ 3%. Cu privire la acest ultim aspect, liderul UDMR Arad a precizat că voturile obținute în 2000 ar putea fi „repetate" în 2004, dacă se lucrează mult mai mult în cadrul filialei. În caz contrar, procentele pe care UDMR le avea la alegeri, indiferent de activitatea depusă în patru ani, s-ar putea duce pe apa sâmbetei.

ALIN OLTEANU

Politica la țară

PREA MULTE PARTIDE...

Teodor Bertea, 52 ani, tehnician, Târnova

– Faceți politică?

– Am făcut.

– Și nu mai faceți?

– Acuma mai stau așa în vacanță.

– De ce în vacanță?

– Am avut impresia că lucrurile se vor îndrepta, dar nu se îndreaptă. Țăranul român stă prost de tot.

– Ar exista soluții pentru țăranul român?

– Cum există pentru toată lumea, trebuie să existe și pentru România și pentru țărani.

– Ce soluții vedeți dvs.?

– Subvenționarea agriculturii, subvenționarea țăranului, crearea unui sistem de asigurări care să îl asigure pe țăran. Vedeți cum e acuma cu seceta. Țăranul a investit și dacă nu scoate nimic rămâne cu buzele umflate.

– Ce părere aveți despre disputa din PNL?

– Cred că disputa a apărut odată cu Patriciu. Și cred că la ora actuală, dacă nu se rezolvă problema la București, liberalii n-au cum să fie alternativă la puterea actuală.

– Dvs. sunteți de partea uneia dintre tabere?

– Nu, eu aș vrea să se unească și să facă ceva.

– Cum vedeți împăcarea?

– Să se facă un program coerent alternativ la guvernare și să vină cu soluții constructive și să le dea și celor care guvernează acum.

– Nu ascultă pediștii de liberali.

– Să vedem că vin cu un program care să prevadă îndreptarea unor lucrări în industrie și în agricultură.

– Știți că s-a propus ca numărul minim de membri la un partid să fie de 50.000?

– Cred că e bună propunerea pentru că sunt prea multe partide și prea multe păreri. Toate platformele sunt asemănătoare. Ar trebui să avem partide reprezentative cu oameni reprezentativi și în opoziție și la guvernare.

– Există astăzi alternativă în România?

– Ar trebui să existe, dar se pune prea mare accent pe ce ne cere UE sau NATO în defavoarea intereselor cetățeanului.

I. IERCAN
FOTO: AL. MARIANUȚ

ELEVII MERITUOȘI DE LA CONOP AU FOST RECOMPENSAȚI DE CĂTRE TSD

Organizația județeană de tineret a PSD Arad (TSD), condusă de Doru Căprar, a premiat, sâmbătă, la Conop, 14 elevi care au obținut rezultate deosebite (7 la faza județeană olimpică și 7 la concursurile sportive). Alături de TSD, coinițiatori ai acțiunii au fost TSD Conop și Primăria Conop. Elevii au primit diplome și rechizite. Vicepreședintele TSD județean, Dragoș Tocaian, ne-a informat că toți cei 14 elevi vor beneficia de o zi de distracție pe strandul „Neptun".

T. S.

UN SEMNAL DE ALARMĂ

(Urmare din pagina 1)

Ani la rând România a importat cereale, asta în condițiile în care jumătate din populația țării locuiește în mediul rural. Mai mult, actualul Recensământ indică și o creștere a migrării oamenilor de la oraș la sat, cu șanse certe de a bate jumătatea. În aceste condiții, problema care se pune ține strict de Guvern. Ce vor face acești zece milioane de români care, în marea lor majoritate, abia dacă au o pensie de mizerie? Vor fi lăsați să practice doar o agricultură de subzistență? Atunci, la următorul Recensământ ne putem trezi că vor lipsi la apel chiar și două milioane de români, fenomen comparabil doar cu efectele unui bombardament nuclear.

În ceea ce ne privește, județul nostru a pierdut 26.000 de locuitori, fapt care ne îngroapă pentru multă vreme în rândul județelor și municipiilor de rangul doi. Valea Mureșului se depopulează pe zi ce trece și în curând va trebui declarată zonă defavorizată. Ce-i drept, nimeni nu și-a pus problema sprijinirii efective a crescătorilor de animale, sau măcar a construirii unei fabricuțe moderne de produse lactate în această zonă...

Așa stând lucrurile, nu ne rămâne decât să așteptăm analiza promisă de premier, dar mai ales măsurile pe care guvernații sunt datori să le ia pentru a preîntâmpina o catastrofă care este pe cale să se producă. Împuținerea gurilor nu înseamnă neapărat mai multă hrană pentru ceilalți și nici un om politic responsabil nu poate rămâne indiferent la cea mai mare depopulare petrecută în istoria României, în condiții de pace...

Pentru că nu face publice contractele de interes general

PNȚCD CERE INSTANȚELOR SĂ VERIFICE PRIMĂRIA

Țărăniștii arădeni au continuat ieri, în cadrul unei conferințe de presă, criticile la adresa primarului Dorel Popa și cer, în premieră, instanțelor să aplice legile având în vedere că lucrătorii din Primărie refuză să facă publice câteva contracte care ar trebui să fie cunoscute de toți arădenii. Marcel Chișcan, consilier local PNȚCD, a fost cel care, avându-l alături pe Ovidiu Marian și pe Claudiu Cristea, a dat publicității contractele la care face referire și pentru care se solicită intervenția organelor legii: contractul referitor la cartierul de case (CASAROM), cel referitor la parcări, acela care vizează achiziția de flori pentru Primărie, respectiv actul prin care se face dezinsecția împotriva țânțarilor.

Pe de altă parte, țărăniștii l-au felicitat, ironic, pe primarul Dorel Popa pentru că, după doi ani de la alegeri, s-a hotărât să pună în aplicare proiectele depuse tocmai de ei. Același Marcel Chișcan a arătat că pentru „rezolvarea" gunoaielor, țărăniștii au propus ca soluție o groapă ecologică, în timp ce primarul a promis construirea unui incinerator, lucru la care s-a ajuns acum, după aproape doi ani.

„Nu suntem o echipă tânără care să facem găligie cu orice preț pentru a conturba somnul unora. Facem găligie, dar pentru arădeni, în interesul lor. Acum aveți dovada faptului că, în cazul în care primarul ar fi lăsat interesele de grup și personale deoparte, problema gunoaielor ar fi fost rezolvată de mult. Dar, mai există multe exemple... ", a subliniat Claudiu Cristea, președintele PNȚCD Arad.

Nu în ultimul rând, țărăniștii au prezentat presei, ieri, și câteva fragmente din stenogramele ședințelor CLM, care conțineau fraze ale lui Dorel Popa, prin care acesta promitea că va aduce firme care vor dori să participe la licitația pentru incinerator. Licitație care, până acum, a tot eșuat.

ALIN OLTEANU

Dezvăluiri șocante!

CAMPIOANA MONDIALĂ DE JUNIORI LA ARTE MARȚIALE A FUGIT DE ACASĂ DE FRICA PĂRINȚILOR...

Vestea că o campioană mondială și națională la arte marțiale a dispărut fără urmă în drum spre localitatea **Anina** a făcut repede înconjorul țării. **Lidia Maria Maior Gliga** este în vârstă de 13 ani și locuiește pe strada Oborului, la numărul 48. Fetița este **câștigătoarea cupei mondiale și campioană națională la Karate** și face parte din clubul **Hamoni Do Arad**. Antrenorul ei, dl. **Marc Geo** ne spunea că **„este excepțională din punct de vedere sportiv. Și la școală învață foarte bine. Lidia Maria era cuminte, sensibilă și nu putea fi genul de om care să fugă de acasă fără motiv..."**

Lidia Maria la vremea când învăța să buchisească

Atât diriginta Lidiei cât și părinții susțin că tânăra era cuminte, curată, învăța foarte bine și era foarte talentată la sport. Antrenorul ei, Marc Geo, consideră că **„sincer să fiu nu mi-am făcut probleme prea mari pentru că știam ce poate Lidia, iar ea ar fi putut face față aproape oricărei agresiuni. La insistențele tatălui am intervenit la Poliție pentru ca acțiunea de căutare a fetei să fie demarată cu toate forțele.."**

Numai că tânăra **Lidia Maria** pare a fi o problemă pentru cei care vor să o găsească. Iată însă adevărata poveste a misterioasei dispariții.

În urmă cu o săptămână **Lidia** are o discuție cu bunica **Maria**. Fata îi spune acesteia că a luat din casă un inel de aur și l-a dat unei prietene, pe nume **Ioana**. După spusele bunicii inelul avea cel mult 2 grame de aur. Bunica a sfătuit-o pe Lidia să ceară inelul înapoi până nu află părinții care ar fi putut să o certe sau să o bată. Zis și făcut! Doar că Ioana i-a dat înapoi Lidiei în locul inelului din aur, un inel de tinichea. Fata s-a speriat și a fugit de acasă. **„Cu câteva zile înainte, Lidia stătea cu capul sprijinit în mâini și m-a întrebat cum se poate ajunge la Anina, la băiatul meu. Fără să știu de ce mă întreabă i-am povestit că trebuie să schimbe trenul la Timișoara și apoi încă o dată pentru a ajunge la unchiul ei. Nimeni n-a știut că Lidia va fugi de acasă..."**

Antrenorul Geo Marc

În camera fetei într-o curățenie exemplară stau răsfirate pe masă diplomele câștigate de Lidia la concursurile de arte marțiale. În vitrină pot fi văzute zeci de medalii și o cupă mondială. Lângă toate acestea, într-un acvariu își așteaptă stăpâna un simpatic porcușor de Guineea. Bunica fetei spunea despre Lidia **„cu mine a crescut. Mă doare sufletul că a plecat fără să ne spună nimic. Trebuia să-mi dau seama că ceva nu este în regulă atunci când m-a întrebat cum se ajunge la Anina."**

Ieri dimineață, familia Maior Gligor a fost anunțată că Lidia a fost descoperită în Gara de Nord din Timișoara iar polițiștii au dus-o la Protecția Copilului Timișoara. Asupra ei, Lidia n-avea nici un act, ci doar biletul de tren cumpărat la jumătate de preț, pe direcția Arad-Anina.

Polițiștii care au dus-o la Protecția Copilului au omis, însă, faptul că Lidia este campioană mondială și națională la arte marțiale. Nu i-a fost deloc greu tinerei fete să neutralizeze un bodyguard și să dispară din nou din instituția sus-amintită. Acum polițiștii sunt iarăși pe urmele fetei, toate datele deținute până la această oră converg înspre faptul că Lidia se îndreaptă spre Anina, fiind posibil ca în orele următoare să ajungă la unchiul ei.

Când a plecat de acasă, Lidia era îmbrăcată cu un tricou roșu, pantaloni scurți de culoare galbenă și era încălțată cu pantofi sport din piele. În spate Lidia avea un rucsac mic, negru și în mâini o sacoșă de culoare albastru-bordo. Toți cunoscuții așteaptă ca Lidia să se întoarcă acasă, mai ales că fetița era cunoscută ca fiind deosebit de disciplinată și echilibrată. De altfel, fetița dorește ca după terminarea liceului să urmeze studii în domeniul militar.

SORIN GHILEA
Foto: AL. MARIANUȚ

***N. red.:** La închiderea ediției aflăm că Lidia Maria Gliga a fost adusă de polițiști la Arad, la centrul de minori de pe strada Udrea. Ea nu a fost încă redată familiei întrucât poliția continuă cercetările pentru a afla motivele reale ale părăsirii familiei.*

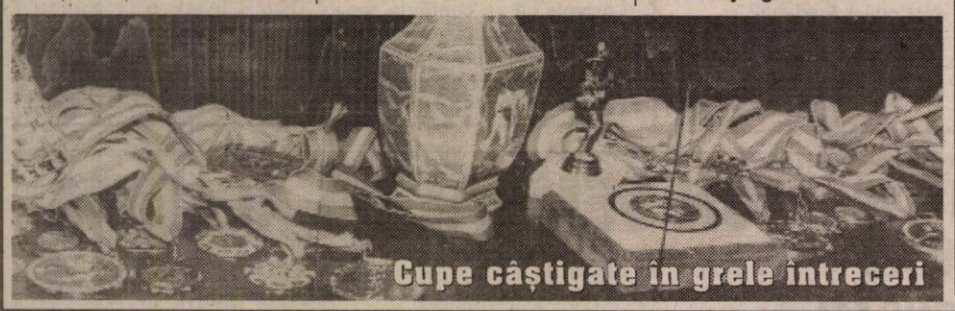

Cupe câștigate în grele întreceri

Accente

E CLIPA DESPĂRȚIRII

Din toată măgăria la care suntem martori, mă izbește declarația lui Marin Lupaș că nu va demisiona de la UTA că, cică, l-ar fi convins Ioan Ienciu, colegul său de afaceri fotbalistice să rămână și să nu dea dovadă de lipsă de onoare și de lașitate. E greu să mai discuți și să invoci într-o asemenea situație onoarea. Cum e greu să convingi pe cineva că nu ești laș.

În opinia noastră, domnii Lupaș și Ienciu trebuie să plece de la UTA. Au clacat, au ratat, la revedere! Dar problema se poate pune și altfel. La care UTA au fost dumnealor? Fiindcă UTA nu mai există de ani buni. Iar ei au luat de la UTA blazonul și l-au pus peste firma care se cheamă Romvest și la care sunt patroni. De loc de neglijat, au mai folosit avantajos stadionul UTA și, nu în ultimul rând, locul acestei echipe în Divizia B. Din toată această exploatare a blazonului, stadionului și a locului în campionat, ei n-au avut decât de câștigat. Cum? Simplu - copiii și juniorii din școala lor de fotbal au beneficiat de UTA pentru a-și exersa meseria, pentru a-și face un nume, a se remarca și, peste toate, pentru a ajunge să aibă valoare. Adică preț.

Prin UTA, capitalul social și afacerile Romvestului au înflorit. Să nu vină, acum, domnii Lupaș și Ienciu să se dea perdanți și traumatizați de ceea ce se întâmplă. De fapt, UTA aproape că nu deține proprietatea vreunui jucător. Mai toți fotbaliștii ce joacă sub culorile „Bătrânei Doamne" sunt proprietatea lui Angelo Gandolfi, dar și a Romvestului. Vinde Gandolfi jucători ca să-și recupereze investiția? Oare Lupaș și Ienciu nu vând și nu „recuperează" și ei? De asta nu ne spun nici un cuvânt, nu scapă o vorbă.

Cum am spus și altădată, Lupaș și Ienciu pot fi acuzați mai mult din punct de vedere moral. Că și-au consolidat afacerea Romvest pe spatele cocoșat al „Bătrânei Doamne"? Au fost deștepți și au lucrat după o veche regulă, nescrisă: în afaceri nu e loc de morală și de sentimente. Așa că...

Mulți opinează că ei nici măcar n-au dorit înființarea acelei societăți comerciale pe acțiuni. Așa s-ar explica tergiversările, amânarea unei discuții „la concret" până la cunoașterea poziției lui Gandolfi. Trei luni am așteptat să-i cunoaștem poziția, ca italianul să vină și să ne dea un răgaz de două săptămâni! A trișat, n-a trișat, doar ei știu ce-au discutat și cum au plănuit. Noi rămânem cu supozițiile, care oricum nu folosesc la nimic.

Nu vreau să mai dezvolt pe această temă. Dar un lucru este clar: dacă Lupaș n-a fost capabil să gestioneze UTA pentru arădeni, e obligat să ne lase în pace și să n-o gestioneze pentru Romvest. Să ia Romvestul de jos și să facă ce vrea cu el. Așa mi s-ar părea elegant. Lașitate ar fi să rămână, nu să plece.

TRISTAN MIHUȚA

Impresii de călătorie

INSULA REUNIUNII, BUCĂȚICA DE COMUNITATE EUROPEANĂ DIN OCEANUL INDIAN

Câți dintre noi știu oare că, undeva, în Oceanul Indian, există o insulă care face parte din Comunitatea Europeană? **Insula Reuniunii, căci despre ea este vorba, este unul dintre departamentele franceze «de peste mări». Situată în Arhipeleagul Mascarinelor, în sud-vestul Oceanului Indian, la aproape 900 de km de coastele estice ale Madagascarului**, Insula Reuniunii este despărțită de Paris de nu mai puțin de 9200 km! 11 ore de zbor cu avionul, fără escală...

Cu o suprafață de 2512 kmp, Reuniunea este, de fapt, partea vizibilă a unui imens vulcan, a cărui bază se află la aproximativ 4000 de m sub nivelul oceanului. Unul dintre cei doi vulcani - «Le Piton de la Fournaise» - care au dus la formarea insulei este și astăzi activ, ultima erupție având loc în martie 2001.

În Reuniune nu sunt decât două sezoane: vara australă, din noiembrie până în aprilie, caracterizată printr-un climat cald (30°C în medie), ploios și ciclonic și iarna australă care durează din mai până în octombrie, răcoroasă și secetoasă, cu temperaturi de aprox. 20°C. Aceasta nu înseamnă că pe insulă temperaturile nu pot fi și mai scăzute. Pe înălțimi termometrul coboară frecvent spre 5°C, iar uneori chiar ninge ... În timpul verii, în câteva minute, din senin o ploaie torențială te alungă de pe plajă și peste alte câteva minute soarele dogorește din nou. Neplăcut este însă să ajungi pe insulă în perioada unui ciclon, care de cele mai multe ori aduce cu sine pagube imense.

Chiar dacă este o insulă vulcanică, Reuniunea posedă o vegetație extrem de bogată, în mare parte specifică. Nu mai puțin de 30% dintre plantele de aici nu cresc în nici un alt loc din lume. Alte 60% sunt specifice Arhipeleagului Mas-carinelor. Dacă natura a fost extrem de generoasă în ceea ce privește vegetația, nu același lucru se poate spune despre faună. Broasca țestoasă de pământ și câteva specii de papagali au dispărut odată cu colonizarea insulei. Doar aproximativ 50 de specii de animale și de păsări fac astăzi parte din fauna reunioneză. Aceasta nu înseamnă că ea este lipsită de originalitate. Găsim aici «adormitul», un cameleon originar din Madagascar cu ale sale culori strălucitoare, «papagalul» - singura pasăre răpitoare de pe insulă, «paie în coadă» - o superbă pasăre marină de culoare albă, «tangul» - un animal straniu, care seamănă cu ariciul (2-3 kg), vânat pentru carnea sa și care este cel mai mare animal sălbatic de pe insulă. În Reuniune, iubitorii de mare, la fel ca și pasionații de munte, se simt deopotrivă de bine. Plajele negre, de origine vulcanică, ca și plajele cu nisip alb, de origine coraliană, sunt în aceeași măsură asaltate de turiști. Cea mai căutată rămâne însă plaja de la St. Giles, stațiunea turistică numărul unu a Reuniunii.

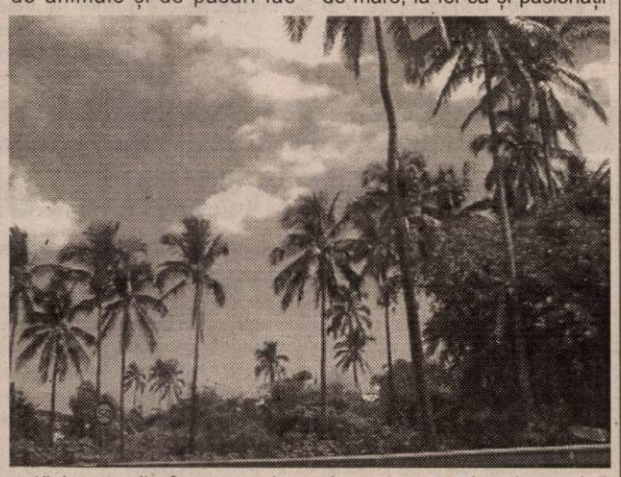

În Reuniune, dată fiind situarea la tropice, am văzut pentru prima oară că soarele poate apune în mai puțin de zece minute. Soarele se află pe cer și în câteva minute te regăsești în beznă. Practic, în jurul orei 18, noaptea pune stăpânire pe insulă. Este vremea la care localurile încep să-și deschidă porțile. Este timpul să faci cunoștință cu gastronomia reunioneză, care prin diversitatea gusturilor este o imagine perfectă a melanjului de populație de aici. Mâncarea tradițională este „cari indian». Un gen de tocană de pui, de porc sau de pește la care se adaugă roșii, ceapă, ghimber. Ceea ce îi dau însă specificitate acestor mâncăruri sunt condimentele adăugate: șafranul sau cucurma (amestec de condimente indiene), după caz. Orezul nu lipsește de la nici o masă. Practic, acesta înlocuiește în totalitate pâinea. O altă specialitate este «massalès», care diferă de „cari» doar prin condimente.

Revenind la repartiția etnică trebuie subliniat că aproximativ 50% din populație este de origine africană (mai mult sau mai puțin metisată), 25% dintre locuitori sunt de origine indiană, 15% de origine creolă, 6% metropolitani, iar restul chinezi și musulmani de origine indiană. Limba creolă, un soi de franceză veche, deși nu este limba oficială, este cea mai folosită între locuitorii reunionezi. Turismul și cultivarea trestiei de zahăr sunt principalele activități economice ale insulei. O economie practic insuficientă pentru a oferi locuri de muncă tuturor. De aici și rata extrem de ridicată a șomajului. În '97, de exemplu, nu mai puțin de 38% din populația activă făcea parte din categoria șomerilor. Principalele resurse financiare ale insulei provin din transferurile monetare din metropolă. Fără îndoială, insula plătește astăzi consecințele unei mutații prea rapide care a făcut-o să treacă în mai puțin de jumătate de secol din stadiul de subdezvoltare în cel al unei societăți occidentale moderne.

Între asimilarea totală a modelului francez și nostalgia colonială, Reuniunea încearcă astăzi să-și găsească un drum care să-i respecte specificitățile și identitatea.

DANA LASC-HERMAN

JAPONEZII NE ÎNVAȚĂ SĂ ÎNFIINȚĂM COOPERATIVE AGRICOLE CAPITALISTE

Săptămâna trecută, Aradul a fost vizitat de Hiroshi Terunuma, expert al Japan International Cooperation Agency (JICA), colaborator al Agenției Naționale pentru Consultanță Agricolă (ANCA). Această vizită face parte dintr-un program mai amplu al cărui scop final este implementarea în țara noastră a sistemului cooperatist agricol japonez. Aradul se numără printre județele nominalizate de ANCA pentru testarea oportunității înființării unei unități cooperatiste.

CUM SE POT CONSTITUI?

Deși denumirea de „cooperative agricole" este privită cu suspiciune de către țăranii români deoarece amintește de vechile CAP-uri, modelul cooperatist japonez este ceva total diferit. Și asta în primul rând pentru că structura japoneză nu prevede punerea și lucrarea în comun a pământului (cum era la CAP-uri), care rămâne în continuare în proprietatea producătorilor agricoli. La cooperativele agricole japoneze (CAJ) accentul se pune pe membrii asociației, care își vor pune în comun părți sociale (care pot consta în acțiuni, mijloace fixe, bani etc.) dintr-un capital social unitar. CAJ se pot constitui de asemenea și de către persoane al căror obiect de activitate este, de exemplu, creșterea păsărilor sau al animalelor.

O altă diferență a CAJ, față de vechile CAP-uri sau chiar actualele firme private este aceea că modelul japonez nu are drept obiectiv primordial realizarea de profit pentru cooperativă, ci pentru membri.

DE CE ȘI PENTRU CINE SUNT ATRACTIVE?

CAJ-urile urmăresc satisfacerea unor nevoi ale membrilor cum ar fi: activitatea de aprovizionare (membrii cooperativelor își cumpără în comun, dar plătesc separat îngrășăminte, medicamente, etc. reușind astfel o aprovizionare la un cost mic); activitate de marketing - procesare (vânzând produse în comun, membrii își reduc cheltuielile de promovare, transport etc., crescându-și în schimb, profitul).

O altă caracteristică a CAJ este că toate deciziile se iau în comun de către membrii adunării generale a cooperativei. Serviciile prestate pentru membri (ex. valorificarea produselor) se fac pe baza unui comision, în concordanță cu

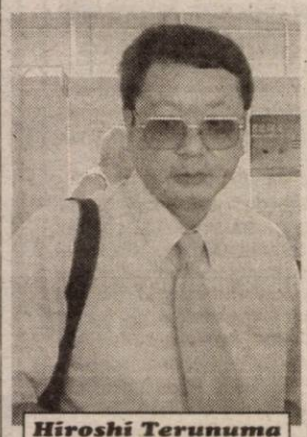

Hiroshi Terunuma

hotărârea adunării generale.

CAJ este o structură care se adresează fermierilor mai slabi din punct de vedere economic și care au mai puține șanse de izbândă dacă acționează singuri pe piață. Motiv pentru care unul dintre principiile cooperativei, nu numai în sens teoretic, este „unul pentru toți și toți pentru unul".

PRIN CE SE DEOSEBESC DE FIRMELE PRIVATE?

Funcțional și organizatoric în CAJ - unde „centrul de greutate" este pus pe membri și nu pe proprietate sau alt criteriu - membrii au în același timp trei funcții: de acționar, utilizator și manager al cooperativei. Expertul japonez HIROSHI TERUNUMA, în lucrarea sa „Fundamentări ale teoriei cooperativelor agricole" spune că, spre deosebire de societățile private - unde profitul este folosit pentru dezvoltarea afacerilor și fondul de surplus distribuit ca dividende - în cazul CAJ, fondul de surplus este utilizat pentru dezvoltarea activităților membrilor, consolidarea bazelor managementului cooperativei și doar o parte din surplus este distribuită ca dividende. Cu mențiunea că în cadrul CAJ toate hotărârile se iau în comun de către membri. Obiectivul major în cadrul cooperativelor agricole este să contribuie la starea economică și socială a membrilor iar dividendele nu sunt un merit major al folosirii acestui sistem. În timp ce obiectivul oricărei firme private este creșterea profitului societății, în situația CAJ obiectivul constă în creșterea returnărilor către membri.

PUNCTE SLABE ÎN CAJ

În opinia d-lui Hiroshi Terunuma, structurile cooperatiste japoneze prezintă trei puncte slabe: ● sursa capitalului propriu pentru CAJ este limitată numai de membri, neavând libertatea de acumulare de capital, cum limita maximă de deținere de acțiuni a unui membru este limitată ● scopul activității este limitat la membri, în timp ce societățile private pot colecta produse din orice loc și să le vândă oricui ● există o restricție a operațiilor democratice ale cooperativei cum este regula „un vot, un membru" iar conducătorii capabili nu au puteri depline pentru a-și folosi îndemânările. Prin urmare luarea deciziilor durează mai mult în comparație cu firmele private.

CE URMEAZĂ?

În prezent, proiectul de lege al cooperativelor agricole așteaptă decizia Parlamentului. Când legea va fi adoptată, Ministerul Agriculturii, Alimentației și Pădurilor va pregăti un model de statut pentru cooperative și un ghid pentru înființarea cooperativelor agricole împreună cu expertul JICA desemnat să lucreze la Agenția Națională de Consultanță Agricolă.

Ministerul Agriculturii, Alimentației și Pădurilor va stabili structura administrativă în timp ce ANCA înființează structura educativă și de extensie pentru cooperative. ANCA are 42 de oficii județene, numite Centre Județene de Consultanță Agricolă, iar aceste centre județene se vor ocupa de specializarea cooperativelor agricole în viitor. MAAP și ANCA au stabilit să înființeze în viitor șapte centre locale de instruire pentru cooperativele agricole și să dezvolte opt cooperative agricole demonstrative (dintre care una ar putea fi în Arad) în aceleași județe cu centrele de instruire, împreună cu experții JICA.

COSMIN TRIF

CUM SE POATE ACHIZIȚIONA O COMBINĂ SEMA SUBVENȚIONATĂ

La sfârșitul săptămânii trecute, la Centrul EXPO Arad INTERNAȚIONAL, reprezentanții firmei MYO-O S.A au prezentat mai multe tipuri de combine de recoltat SEMA, fabricate la S.C. SEMĂNĂTOAREA S.A., unicul producător român de acest gen. Acțiunea, realizată cu sprijinul conducerii Direcției Agricole Arad, s-a bucurat de participarea unui număr mare de producători agricoli din județul nostru. La întâlnire au fost prezenți bineînțeles și reprezentanții firmei SERVAGROMEC din Arad, distribuitor autorizat de piese de schimb pentru produsele „Semănătoarea".

Specialiștii firmei MYO-O au fost astfel timp de câteva ore la dispoziția agricultorilor arădeni, răspunzând întrebărilor acestora și încercând să demonstreze avantajele utilizării unor asemenea combine.

Caracteristici tehnice

Din cele cinci tipuri de combine de recoltat SEMA, prezentăm caracteristicile deținute de SEMA 110 M și SEMA 140 MLi

■ SEMA 110 M = • lățime de lucru 4,2 m; motor ROMAN 798-05, 123 CP, nr. caisori 4, nr. cascade 5, suprafața separare 4,84 mp, variator turații sistem de curățire 630-1100 tr/min. capacitate buncăr 4.500 l, debit descărcare 2500 l/min., rezervor 350 l, protecție radiator-sită rotativă, post de conducere ergonomic, comenzi electrohidraulice, cabină insonorizantă.

■ SEMA 140 MLi = • lățime de lucru 5,4 m, motor PERKINS 1006.60 TW, 181 CP, nr. caisori 5, nr. cascade 5, suprafața separare 6,67 mp, variator turații sistem de curățire 630-110 tr/min., capacitate buncăr 6000 l, debit descărcare 3000 l/min., rezervor 350 l, protecție radiator - sită rotativă, comenzi electrohidraulice, post conducere ergonomic, cabină cu aer condiționat insonorizantă.

Cătălin Costache, directorul de marketing al SC MYO-O S.A. a ținut să precizeze faptul că cei care achiziționează aceste combine beneficiază de subvenții potrivit O.M. 221/2002, ceea ce înseamnă că producătorul va plăti efectiv doar 45 la sută din prețul integral.

Combinele prezentate de MYO-O pot fi cumpărate la următorele prețuri subvenționate: SEMA 110 M - 17.077 $; SEMA 110 MLI - 19.327 $; SEMA 140 M - 21.577 $; SEMA 140 ML (cu motor RABA) - 23.377 $; SEMA 140 MLI - 23.377 $.

Reprezentanții MYO-O au mai prezentat cei 9 pași pe care trebuie să-i facă un beneficiar, pentru a intra în posesia unei combine.

Pasul 1: Solicitantul completează o cerere tip; atașează actele firmei (bilanț, balanță, plan de afaceri etc.) și documentele care dovedesc înscrierea lui în categoria beneficiarilor OMAAM nr. 221/2002; depune dosarul la D.G.A.I.A. județeană.

Pasul 2: ■ D.G.A.I.A. județean; înregistrează dosarul; analizează documentele; comunică în scris AVIZUL cererii.

Pasul 3: BENEFICIARUL ■ Prezintă furnizorului MYO-O S.A. Avizul D.G.A.I.A. județeană; completează și prezintă furnizorului MYO-O S.A. comanda tip pentru utilajele solicitate

Pasul 4: FURNIZORUL MYO-O S.A.:

■ Emite beneficiarului factura proforma; atașează declarația pe proprie răspundere conform O.M.A.A.P. 221/2002

Pasul 5: BENEFICIARUL

■ Încheie contractul de vânzare-cumpărare; achită contravaloarea a 45% din prețul cu T.V.A. al utilajului; completează biletul de ordin pentru restul de plată; transmite furnizorului MYO-O S.A. dovada plății a 45% din prețul cu T.V.A. al utilajului.

Pasul 6: BENEFICIARUL

■ Se prezintă la D.G.A.I.A. cu factura proforma emisă de furnizorul MYO-O S.A.; atașează - declarația furnizorului - documentul care atestă plata primei rate; copie după biletul de ordin pentru restul de plată.

Pasul 7 - D.G.A.I.A. județeană

■ Emite APROBAREA pentru valoarea alocației solicitate

Pasul 8: BENEFICIARUL

■ Transmite furnizorului MYO-O S.A. APROBAREA în original

Pasul 9: BENEFICIARUL și FURNIZORUL

Informează D.G.A.I.A. județeană asupra achiziționării/livrării prin prezentarea copiei după factura fiscală și a copiei după procesul verbal de recepție a produsului.

COSMIN TRIF
Foto: ȘT. MATYAȘ

SECERIȘUL GRÂULUI - 80 LA SUTĂ DIN PROGRAM

După cum aflăm de la Direcția Agricolă Arad, până în prezent grâul a fost recoltat de pe 51.795 ha, ceea ce reprezintă 80 la sută din program. În județul nostru s-a obținut o producție medie de 2.541 kg grâu/ha.

În curs de recoltare se află și culturile de orzoaică de primăvară (realizat 70 la sută din program), ovăz (realizat 3 la sută din program) și mazăre boabe (realizat 8 la sută).

Tot în această perioadă agricultorii execută lucrări de eliberare a terenului și arături de vară.

C. T.
Foto: AL. MARIANUȚ

Prețuri de referință la produsele agricole și la animale - (1-6 iulie)

Piața din Pâncota (sâmbătă)

Vegetale

● **porumb boabe** - 300-320.000 lei/șinic
● **grâu** - 300 - 320.000 lei/șinic
● **orz** - 380 - 400.000 lei/șinic
● **tărâțe** - 3.600 lei/kg
● **ovăz** - 360.000 lei/șinic

Animale

- **vaci adulte** - 10-22 milioane lei
- **viței** (4-8 luni) - 3.300.000-6.000.000 lei
- **porci grași** - 30.000 lei/kg
- **purcei 6-8 săptămâni** - 900.000 - 1 milioane lei/pereche
- **cai** - 17-30 milioane lei

Piața din Chișineu-Criș (marți)

Vegetale

● **porumb boabe** - 300 - 350.000 lei/100 kg
● **orz** - 400.000 lei/100 kg
● **grâu** - 320-350.000 lei/100 kg

Animale

- **porci grași** - 30- 35.000 lei/kg
- **purcei** - 1- 1.200.000 lei (perechea)
- **viței** (4 - 6 săptămâni) - 1.800.000-2.500.000 lei

Piața din Beliu (miercuri)

Vegetale

● **porumb boabe** - 330-340.000 lei/100 kg
● **grâu** - 320- 350.000 lei/100 kg
● **orz** - 400 - 450.000 lei/100 kg.
● **ovăz** - 380.000 lei/100 kg

Animale

- **vaci adulte** - 9-22 milioane lei
- **viței** (4-7 luni) - 3,3-6 milioane lei
- **purcei** (7-8 săptămâni) - 1 - 1,2 milioane/pereche
- **porci grași** - 30-35.000 lei/kg

Arad, piața Obor (vineri)

Vegetale

● **porumb boabe** -330-340.000 lei/100 kg
● **grâu** - 300-330.000 lei/100 kg.
● **orz** - 400-450.000 lei/100 kg
● **ovăz** - 380.000 lei/100 kg
● **tărâțe** - 3600 lei/kg
● **floarea soarelui** - 10.000 lei/kg
● **soia** - 8.000 lei/kg

Șinicul este o unitate (neomologată) de volum egală cu aproximativ 80 kg cereale.

ÎNCĂ O STAGIUNE DE TRANZIȚIE

S-a desfășurat din octombrie până-n iunie, concretizată în aproape 40 de concerte.Toate premiere! Filarmonica scoate o premieră în patru repetiții și ea stă pe scenă o singură seară. Ce răsfăț pentru public!

Aceeași menire

Instituția continuă să facă educație pentru cultură, când școala și familia au depus, demult, armele. Pe deasupra se luptă cu prostul gust, în timp ce alte instituții, plătite tot din bani publici, îl propagă. Lupta o duce cam de una singură, că n-are încotro. Muzica disciplinează mai întâi pe interpret și

apoi pe ascultător. Cultivă, înscriindu-se într-un sistem de valori perene. Dacă scrâșnetele, zgomotele, vândute pe post de produs de consum, distrug echilibre la nivel celular, muzica vindecă, pentru că e de natură divină.

Sală și orchestră de închiriat

Din cauza limitelor financiare, pe scena Palatului Cultural, ajung de păsesc dirijori și intrepreți mai puțin artiști, cât simulanți. Acum, mai spre sfârșit de stagiune, un pianist s-a pierdut, s-a oprit și a reluat pasajul greșit fără nici o ezitare. Și cânta Beethoven. „Așa se cântă astăzi" spun unii mai obraznici. Concertul cu pricina putea concura, cu mari șanse, pentru cel mai prost concert al stagiunii.

N-are rost să amintim numele. De fapt, ei în muzică n-au nici un nume. Când cântă, plictiseala parcă durează un veac. Sunt admiși că nu cer gajuri mari sau nu cer de fel. Aș propune conducerii Filarmonicii ca acestei categorii să i se dea voie să cânte doar contra unei taxe substanțiale și fără public. Dacă vor să terorizeze o orchestră s-o facă pe banii lor, scutind publicul de nervi.

Concertul de public și cel educativ

Filarmonica și-a câștigat drept spectatori și un segment de tineret. Până ei își vor crea obișnuința de a merge la concerte trebuie „crescuți" cu programe agreabile. Acestea prind ușor. Și apoi educația se face prin capodopere. Aici contează mult și interpretarea. În plus tineretul, sala, în general, simte ce nu știe. Și orice fraudă e descoperită. Mai e și publicul consacrat care așteaptă rarități, subtilități. E greu de găsit o politică corectă de programe. Credem, totuși, că la noi s-ar cere mai multe concerte de public. Încă! Parcă lipsește și concertul educativ săptămânal.

Și, apoi, dacă ar fi să ne gândim la faptul că o sală ca a noastră e folosită o singură dată pe săptămână e un lux prea mare! Și mai e ceva ce nu cred că ne putem permite: două instituții profesioniste de cultură ale aceluiași oraș să se concureze una pe alta! Joia se joacă și la teatru și avem și concertul Filarmonicii.

Un obicei bun: soliștii arădeni

De la generație la generație se preia obiceiul ca instrumentiștii orchestrei simfonice să cânte și ca soliști. **Costel Tălmaciu, Dorel Bîc, Dan Chiș, Marcel Strubert, Cosmin Puican** etc. și-au reconfirmat și anul acesta abilitățile solistice. În același timp tinerii **Andrea Szenes, Monica Humeda, Cristian Miclea** și alții au trecut asemenea probe. Potențialul artistic este în permanență întinerit. Ei n-au decât să-și facă repertorii și, dacă nu vor pleca, pot aștepta vremuri mai bune. Ca noi toți, de altfel.

Corul are, în fine, dirijor!

Nu mai e mult până la parastasul mare al celui care a fost maestrul **Doru Șerban**. Ani grei au fost pentru coriștii care s-au adaptat la tot felul de conducători ocazionali, unii mai pricepuți, alții mai ambițioși. Doi coriști spuneau la începutul stagiunii că fac de cinci ani echilibristică și că un corist cântă cât pentru 2-3 persoane. Dacă numărul coriștilor rămâne același, măcar cu echilibristica s-a terminat. **Dl. Vladimir Popean** a venit de la Cluj; a luat concursul, a trecut perioada de probă, a mai lucrat la ultimul concert din stagiune, „Stabat..." de Rossini, și se face arădean.

Consilierul artistic a devenit ... funcționar

Secretarului muzical, i se spune, mai nou, consilier artistic. El programează concertele, angajează dirijori, soliști, instrumentiști, când e cazul, apelând, când rămâne în pană de artiști, la prieteni, cunoștințe. Tot el redactează programele de sală, organizează turneele, adună acte și altele. Drept mulțumire s-a hotărât să fie exclus din consiliul artistic și transformat într-un funcționar! Cine se teme de el, cui îi e dor de dictatură sau ce îte a încurcat? La fel se procedează, oare, și prin alte filarmonici?

Artiștii vin și pleacă, impresiile rămân

O primă întâlnire, agreabilă încă din avanstagiune a fost cu pianistul **Johhny Răducanu,** în stare să ducă singur un spectacol. Vă amintiți să-i mai fi stat cineva alături în acel moment?

Reținem că stagiunea a fost deschisă prin concertul dirijat de maestrul **Iosif Conta.** A dirijat în orașul său natal și celălalt maestru din familia **Conta, Vlad.** Ne bucurăm ori de câte ori îi vedem la pupitrul orchestrei arădene. Cum pot să facă să sune o orchestră! O încântare a fost și concertul dirijat de **Petre Sbârcea** de la Sibiu. Tocmai admiram gestica elegentă, subtilă și cât de eficientă, nu puțin însemnând și **Emil Simon.** Între soliști se disting violoniștii **Gabriel** și **Florin Croitori** (primul cu „Anotimpurile" lui Vivaldi, într-o elegantă variantă academică) și **Alexandru Tomescu.**

Sunt de ținut minte **Viniciu Moroianu, Dana Borșan** și **Sorin Dogaru**, trei pianiști concertiști, dascăli la rândul lor, proveniți din aceeași școală - **Gabriel Amiraș.**

Merită toată lauda concertul aniversar dedicat personalității lui **Erkel Ferenc.**

Mereu datori!

Dacă cineva ne-ar interzice să cântăm muzică românească ne-am simți ofensați. Dar că orchestrele noastre o neglijează cu bună știință, asta nu supără pe nimeni. Până când? Cine am vrea să ne cânte muzica, dacă nu noi?

În 19 august 2001 s-au împlinit 120 de ani de la nașterea lui **George Enescu.** Pentru arădeni el n-a fost la fel de genial ca pentru francezi?

❖❖❖

Până la toamnă, ne vom mulțumi cu vorba unui mare compozitor, „conserve",, sperând la succesele stagiunii viitoare sau ale următoarelor.

DANA TODOR
Foto: ONORIU FELEA

S-au dat primele rezultate

2.446 DE ABSOLVENȚI AU LUAT BACALAUREATUL

*** 262 de respinși își pot încearca puterile în sesiunea din august**

Procentajul de promovabilitate al examenului de bacalaureat, sesiunea iulie 2002, pe județul Arad, este de **90,29%**, înainte de depunerea contestațiilor, ne informează **prof. Mihai Matekovits**, inspector școlar general adjunct la I.Ș.J. Arad. Față de anul trecut, procentul de promovabilitate este cu 4% mai ridicat.

În cifre, examenul de bacalaureat poate fi sintetizat după cum urmează. S-au înscris 2.753 absolvenți ai liceelor și școlilor din județul Arad, dar s-au prezentat la examen 2.709. Un singur candidat a fost eliminat, pe motiv de copiat. După probele orale, au căzut 16 (15 la limba și literatura română și unul la limba modernă). În urma probelor scrise, au mai „picat" 246 de candidați. Rezultat - 2.446 admiși și 262 respinși. Examenul s-a desfășurat fără incidente majore, „nici chiar minore", afirmă prof. Mihai Matekovits.

Contestațiile s-au depus în cursul zilei de ieri, urmând ca rezultatele finale să se afle până joi, 11 iulie, la ora 12.00. Tot atunci, precizează insp. șc. gen. adj. M. Matekovits, se va ști și pe ce loc se situează Aradul la nivel național.

CĂTĂLINA LATU
Foto: ȘT. MATYAȘ

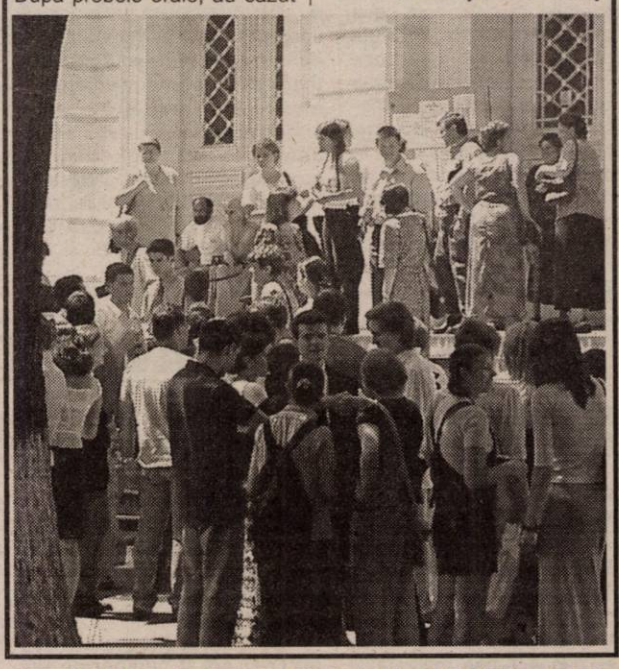

FINAL DE BACALAUREAT ȘI LA SEBIȘ

La centrul de bacalaureat nr. 25 Sebiș au fost arondate Grupul Școlar Industrial Sebiș și Grupul Școlar „Ioan Buteanu" Gurahonț. Din datele furnizate de către președintele comisiei, prof. univ. dr. ing. **Valeriu Anțilă** de la Universitatea „Eftimie Murgu" din Reșița, am aflat că rezultatele s-au prezentat astfel: Subcomisia nr. 1 Grupul Școlar Sebiș din 105 absolvenți înscriși cinci au fost respinși la limba și literatura română - scris (doi la zi și trei la seral) și o neprezentare. Subcomisia nr. 2 Grupul Școlar Gurahonț din totalul de 89 înscriși, doi au fost respinși la zi (unul - agrotehnică și unul la matematică) și două neprezentări.

GELU GROZA

NEDEIA DE LA TĂCĂȘELE

După nedeeia de la Zimbru, desfășurată duminica trecută, iată că și vestita nedeie de la Avram Iancu din Valea Tăcășelelor, comuna Vârfurile, a adunat, într-un loc deosebit de pitoresc, o mare de oameni. De fapt manifestarea a început de sâmbătă seara, când au fost prezenți în vale un mare număr de oameni, în special tineri, din cele trei județe care își dau întâlniri aici, în fiecare an în luna lui cuptor, Arad, Bihor și Hunedoara. Focuri de artificii, jocuri distractive, cântece populare și de muzică ușoară au dominat valea, de sâmbătă seara până în zori, când dis-de-dimineață, printr-o bună organizare, a Primăriei comunei Vârfurile, având în frunte pe inimosul primar ing. Ioan Suciu, a început desfășurarea manifestărilor culturale specifice nedeilor din Valea Crișului Alb.

O scenă spațioasă și organizarea bună, au contribuit ca formațiile artistice prezente în zonă să-și poată desfășura programul în cele mai bune condiții. Renumita formație de muzică populară a „Rapsozilor Zărandului" - dirijor Petrică Pașca - a fost cea care a dat tonul acestui spectacol în aer liber, având în frunte numeroși cântăreți de muzică populară renumiți în zonă și răsplătiți de public cu urale și ovații.

Tabloul tradițional a fost completat și de numeroșii negustori care au ținut să fie prezenți cu diferite produse culinare, nelipsind cârnăciorii și mititeii, alți negustori au oferit oale din pământ, diferite obiecte din ceramică și lemn cum numai moții știu să facă. Tineri din cele trei județe ale țării au legat prietenii, petrecând ore întregi la focurile de tabără, cântând, jucând. Într-un cuvânt, o adevărată sărbătoare la iarbă verde, în Valea Tăcășelelor.

ALEXANDRU HERLĂU

FETELE DE LA BLONDY AU CÂNTAT PENTRU ROMÂNII DIN ITALIA

de vorbă cu Andreea Bănică

La ultimul lor concert arădean, fetele de la Blondy - Andreea Bănică și Cristina Rus - imediat ce și-au făcut apariția într-un Opel alb cu număr de Constanța, au fost asaltate de fani. I-am răpit Andreei câteva minute, în mijlocul doritorilor de autografe, care au așteptat cu carnețelele în mâini și cu aparatele de fotografiat gata pregătite.

-Recent, trupa Blondy s-a întors din Italia. Cu ce ocazie în Italia?

-Am avut un concert la Palatul Barberini, pentru românii din Italia. A fost un adevărat spectacol, cu o prezentare de modă a doamnei Doina Levintza, am cântat noi și Marcel Pavel.

-Am auzit că veți pleca și în SUA. Tot pentru concerte?

-Pe 10 septembrie plecăm în America. Se pare că vom avea 20 de concerte în 20 de zile, în 20 de orașe diferite. Nu pot să spun mai multe pentru că nu sunt sigură încă de acest proiect.

-Cum a fost colaborarea cu Direcția 5?

-Super. Sunt niște băieți extraordinari. Nici nu mi-aș fi închipuit că din 10 fete o să mă aleagă pe mine. A fost ceva excepțional pentru mine și pentru cariera mea muzicală.

-Cum „duci" succesul pe care trupa voastră îl are în ultimul timp?

-Îmi place, mă simt bine.De la 4 ani jumate mi-am dorit să cânt pentru public și mă bucur că ei ne iubesc. Eu m-am despărțit de trupa mea (n.n.-Exotic), Cristina de a ei (n.n. - Sing-Sing B.B.) și publicul este alături de noi și ne iubește, așa cum îi iubim și noi, nu?

-Ce planuri de viitor are trupa Blondy?

-De la 1 iulie vom fi toată vara pe litoal, e clar. Pe la jumătatea lunii iulie vom scoate următorul nostru album.

-Și în încheiere, câteva cuvinte pentru fanii voștri, în numele tău și al colegei tale Cristina...

-Le transmitem fanilor că suntem aproape de ei tot timpul, ca melodia noastră „Atât de aproape". Să fie și ei apoape de noi, să nu uite că existăm și să ne cumpere albumele.

CĂTĂLINA LATU
Foto: ONORIU FELEA

Prunele și merele de vară

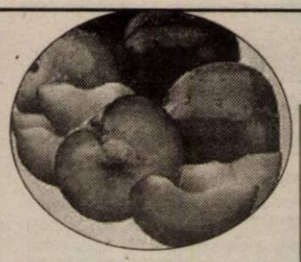

Prunele de vară

(care se coc în iulie-august) - Timpurii Rivers, Silvia, Centenar, Tuleu gras etc. conțin apă, zaharuri, acizi, substanțe pectice, taninuri, celuloză, cantități importante de provitamina A, vitamine din complexul B, cantități moderate de săruri minerale etc.

Cura de prune (3 zile pe săptămână) este indicată în ateroscleroză, hipertensiune, reumatism și obezitate. Prunele sunt energetice, diuretice, laxative, dezinfectante, decongestionante, stimulente hepatice și nervoase. Se mai recomandă în anemie, astenie, surmenaj, gută, constipație, intoxicații alimentare, colică biliară, ciroză hepatică, dischinezie biliară, oligurie, hemoroizi.

Decoctul din frunze de prun (25-30 g frunze la 1 litru de apă) are proprietăți diuretice, laxative, febrifune și vermifuge.

*** Merele de vară** (iulie-august) - Aromat de vară, Rad Melba, James Grieve etc. conțin apă, zaharuri, acizi, substanțe tanoide, substanțe pectice, proteine, săruri minerale, celuloză, hemiceluloză, lignină, enzime, provitamina A, vitamina C, vitamine din complexul B și alte substanțe.

Cura de mere

Se recomandă în surmenaj fizic și psihic, anemie, obezitate, infecții intestinale, stări febrile, migrene, convalescență, sarcină, reumatism, ulcer gastric, gastrite, boli hepatice, calculi biliari, demineralizare, diabet, hipertensiune arterială. Pectinele din mere micșorează concentrația colesterolului din sânge și contribuie la eliminarea acidului uric. Este suficient să mâncăm 2-3 mere pe zi pentru a ne proteja de ateroscleroză și infarct. Curățate de coajă și rase mărunt, merele constituie alături de morcov un tratament eficace în diareea acută și cronică, în enterocolite, ulcer gastric. Consumate seara, merele au acțiune calmantă asupra sistemului nervos, favorizând somnul. Ca depurativ, se recomandă a se consuma un măr în fiecare dimineață, iar ca laxativ, un măr în fiecare seară. Nutriționiștii bulgari consideră merele și iaurtul ca alimente de bază, care asigură longevitatea. Merele conțin un complex de substanțe antioxidante care neutralizează substanțele mutagene și anticancerigene. Deoarece coaja merelor conține de două ori mai mult

acid pantotenic și vitamina C decât pulpa, se recomandă ca merele să fie mâncate cu tot cu coajă, excepție făcând persoanele cu digestie mai dificilă.

Oțetul de mere conține toate mineralele fructelor din care este preparat și se recomandă în astmul bronșic, ateroscleroză, hipertensiune arterială, artrite, obezitate, cistite, nefrite, nevroze, intoxicații alimentare, insomnii, oboseală cronică, migrene, amețeli, graviditate, nevralgie facială etc. Oțetul de mere (2 linguriță la 100 ml apă) în care se adaugă 1 linguriță de miere, în cure îndelungate, contribuie la creșterea longevității.

Alimentația în colecistită

Vezicula biliară (colecistul) joacă un rol important în organism, fiind un rezervor de depozit și concentrare a bilei (în timpul repaosului digestiv). Inflamația veziculei biliare se numește colecistită și poate favoriza litiaza biliară (formarea pietrelor). Colecistita este cauzată de mâncăruri grase, rântașuri, prăjeli, oboseală, supărări, consum exagerat de mezeluri, conserve, grăsimi, consum redus de lichide, perioade lungi lipsite de mâncăruri calde (gătite) etc.

Alimentele recomandate bolnavilor de colecistită sunt: fructele foarte bine coapte, brânzeturi slabe și proaspete, pâinea veche sau prăjită, peștele slab, carnea slabă de pasăre, vițel, vită, sub formă fiartă, șunca dietetică, legumele fierte, ca pireuri, făinoasele bine fierte, aluaturile uscate, sosurile dietetice, untul (în cantitate mică), uleiul adăugat la mâncarea deja pregătită, supe de zarzavaturi bine fierte, borșuri de perișoare, din carne proaspătă, făinoase cu lapte, saleuri de brânză de vaci, pireuri de fructe, compoturi de fructe, budinci, prăjituri din aluaturi uscate. Dintre condimente se pot folosi: leușteanul, cimbrul, țelina, tarhonul, mărarul, pătrunjelul, chimenul. Se pot consuma sucuri din legume și fructe, siropuri de fructe, iaurturi slabe, ceaiuri preparate din: măceș, tei, mușețel, sunătoare, păpădie etc.

Vaccin împotriva HIV...

Autoritățile thailandeze au anunțat organizarea celui mai vast experiment privind un vaccin anti-HIV, la care vor participa 16.000 de voluntari.

Proiectul se va efectua în colaborare cu programul de cercetări HIV al armatei americane. Ministrul Sănătății a precizat că experimentul, care va începe în decembrie, este primul din lume destinat să determine eficiența unui vaccin împotriva HIV. Înainte de fi experimentat pe oameni, vaccinul a trecut prin două faze de experimentare care au demonstrat, cu certitudine, că nu va pune în pericol viața umană.

Vaccinul constă în două injecții care vor fi făcute voluntarilor din două provincii ale Thailandei, iar rezultatele vor fi cunoscute peste cinci ani.

Numărul cercetărilor desfășurate, în lume, în scopul găsirii unui vaccin anti-HIV este foarte mare, dar nu există nici o garanție că acestea vor fi încununate de succes. Potrivit cifrelor ONU, anual se alocă între 400 și 500 de milioane de dolari pentru cercetare în acest domeniu. Dar perfecționarea unui vaccin împotriva virusului imunodeficienței umane (HIV) are de întîmpinat mai multe obstacole, cel mai mare fiind acela că virusul atacă direct globulele albe, care au funcția să organizeze tocmai apărarea organismului, lăsîndu-l pe acesta total lipsit de rezistență la infecții sau viruși.

... și împotriva zona zoster

Cercetătorii americani au stabilit că, administrat adulților, vaccinul împotriva varicelei poate preveni apariția zonei zoster, o boală care afectează mai ales persoanele în vîrstă cu sistem imunitar deficitar.

Cercetătorii au studiat efectele vaccinului, sub formă inactivă, asupra bolnavilor de cancer cu risc ridicat de dezvoltare a zonei zoster, estimînd că poate fi eficient și în cazul persoanelor sănătoase.

Potrivit studiului realizat la Stanford, California, numai 13% dintre cei 53 de pacienți vaccinați au dezvoltat zona zoster în urma transplantului efectuat pentru combaterea cancerului, față de 30% dintre cei 56 cărora nu li s-a administrat vaccinul.

Zona zoster, care apare din cauza reactivării virusului varicelei, se caracterizează prin apariția unor vezicule cutanate pe terminațiile unui nerv sensibil, însoțită de dureri ascuțite.

Farmacia verde

Salcia (Salix alba) se recomandă în: boala reumatismală (decoct din 2 linguri de scoarță mărunțită la 250 ml apă, timp de 20-30 minute. Se beau 2-3 căni pe zi * nevralgii * insomnii * gută * dureri musculare * neuroastenii * hemoptizii. În uz extern se recomandă în: stomatită * spondiloză anchilozantă * hemoroizi * stimularea circulației periferice * cicatrizarea rănilor * ulcerații * răni purulente * bătături * transpirația picioarelor.

Leușteanul se recomandă în: tusea convulsivă * indigestie * hipertensiune arterială * boli gastrice * spasmofilie * colici intestinale. În uz extern se recomandă în ulcerații tegumentare.

Mărarul se recomandă în: indigestie * colici intestinale * dureri menstruale * stimularea secreției de lapte la lăuze * insomnii, ateroscleroză * hemoroizi * boli de inimă * boli ale căilor urinare * meteorism * sughiț

În uz extern se recomandă în vindecarea orjeletului (urciorului), hemoroizi. Se utilizează părțile aeriene ale plantei dar și semințele.

Ciubotica-cucului se recomandă în: tuse * rinite * pneumonii * bronșite* boli reumatice * nevralgii * astm bronșic * neuroastenii * calculi vezicali

În uz extern se recomandă în hemoragii externe, tratarea rănilor, migrene, dureri de dinți.

Pagină realizată de dr. MARIA FILIMON

Telefonul mobil nu cauzează cancer

Telefoanele mobile nu cauzează cancer - aceasta este concluzia unui studiu american în cadrul căruia cercetătorii au expus rozătoarele la doze mari de radiații dintre cele emise de obicei de telefoanele mobile.

Un număr de 480 de șobolani au fost expuși, patru ore pe zi, cinci zile pe săptămînă, timp de doi ani, la două tipuri de radiații de către cercetătorii de la Școala de Medicină din cadrul Universității Washington de la Saint-Louis (Missouri). Cercetătorii și-au prezentat rezultatele experimentelor, miercuri, la Quebec, într-o reuniune a Societății Biolectromagnetice.

PROCTOLINE
centrul medical proctologic
PROCTOLINE
oferă posibilitatea tratării de:
hemoroizi
fisuri anale
Nu este necesară spitalizarea, viața personală și activitatea profesională nefiind afectate. Tratamentul nu necesită pregătire preoperatorie (clismă etc.). Beneficiați de un tratament modern practicat cu succes în țările occidentale.
FĂRĂ OPERAȚII!
Responsabilitatea deplină a rezultatelor
TIMIȘOARA 056 221.219
BUCUREȘTI 021 311.19.69 BAIA MARE 0262 212.622
BRAȘOV 0268 333.985 IAȘI 0232 261.818

Medicul vă răspunde!

R.B., 56 ani, Arad. În enterocolită pot fi utilizate următoarele plante medicinale: afin, anghinare, busuioc, chimen, cimbru, cimbrișor, coada-șoricelului, crețișoară, gălbenele, mentă, roiniță, sulfină, turița mare. Se pot folosi ceaiuri mixte, preparate din 6-8 plante, dintre cele sus-amintite. Se beau 3-4 căni pe zi, la o oră după fiecare masă.

A.T., 35 ani Arad. Alimentele care trebuie evitate în gastrita hiperacidă sunt: condimentele iuți (piper, boia în exces, scorțișoară, cafeaua, cacao, alcoolul, siropurile și băuturile reci, sifonul, apele minerale gazoase, sosurile cu rântaș, grăsimile, brânzeturile sărate, afumate, conservate, ciorbele acrite cu zeamă de varză, sare de lămâie, fructele necoapte și cu tot cu coajă, nucile, arahidele, prăjiturile cu fructe acre și cu sâmburi, cu dulceață, gem, rom, coniac, clătitele, înghețata, aluaturile calde și dospite, mazărea, fasolea uscată, legumele prăjite în ulei, peștele conservat și marinat, pastele făinoase care nu sunt fierte bine, mămăliga nefiartă bine, carnea afumată, sărată și condimentată sau preparată sub formă de șnițel, pâinea caldă proaspătă. Dintre plantele medicinale se recomandă: coada-șoricelului, gălbenelele, mușețelul, salcâmul, pătlagina, sunătoarea, coada-calului, tătăneasa, păpădia, troscotul, crețișoara, nalba-mare, obligeana.

În virtutea „răului cel mai mic”

FC UTA A NEGOCIAT CU FC BIHOR CEDAREA LOCULUI ÎN DIVIZIA A

• Astăzi vom afla cine va juca pe 17 august, cu FC Național

Gandolfi a renunțat la pretențiile sale financiare, dar nici un investitor arădean nu s-a grăbit ieri, la club, pentru a prelua echipa FC UTA. Aproape gratis. Pentru că, cine vrea cu adevărat să investească în fotbal, într-o echipă de Divizia A, nu se cramponează de achitarea unor datorii. Chiar dacă ele depășesc binișor cinci miliarde de lei. Nu Lupaș și Ienciu trebuiau să meargă din ușă în ușă pentru a căuta posibili investitori. Ei și-au strigat destul disperarea. Au ajuns la capătul răbdării, dar nu au renunțat la luptă. Nu vor demisiona așa cum și-ar dori unii - pentru a pune mâna pe UTA - vor căuta să nu lase această legendă (încă) vie a fotbalului românesc să se desființeze.

Noi, arădenii, nu știm - sau nu vrem - să profităm de anumite situații favorabile. Pe față, cei de la FC Bihor și-au trimis emisarii la Arad, pentru a intra în negocieri cu cei din actuala conducere executivă a UTA-ei, în vederea cedării locului în Divizia A.

În virtutea alegerii „răului cel mai mic” - pentru a-l cita pe vicepreședintele Ienciu - arădenii au acceptat să stea de vorbă cu reprezentanții Bihorului, pentru a afla oferta lor.

De-acum, odată ce Gandolfi a fost anunțat de oferta vecinilor de județ, el este singurul în măsură să decidă acceptarea ofertei.

„Mâine (n.a.: astăzi) cei de la FC Bihor așteaptă răspunsul nostru. La rându-mi aștept decizia lui Gandolfi, după care vom afla dacă vom continua în Divizia A sau B” - ne-a declarat, vizibil afectat de situația în care s-a ajuns, președintele Lupaș.

Arădeni, oameni de afaceri, oficialități locale, e vremea să vă treziți. Mâine s-ar putea să fie prea târziu. Găsiți soluția oririi tranzacției, altfel, vom pierde dreptul de a avea o echipă - FC UTA - în elita fotbalului românesc. Un drept ce a fost câștigat, după cinci ani de muncă titanică, pe „dreptunghiul verde”, se transformă în scrum. Sub privirile noastre nepăsătoare.

DANIEL SCRIDON

Pulsul zilei, la FC UTA

AM PIERDUT TREI JUCĂTORI. CÂȚI MAI URMEAZĂ?

Nici bine nu a dat Gandolfi drumul liber la vânzări, că iată, ofertele curg pe adresa jucătorilor „Bătrânei Doamne”. Pe trei dintre ei - senatori de drept în echipa care și-a câștigat un loc sub soarele Diviziei A, acolo, unde din păcate, nu prea sunt speranțe de a evolua - i-a transferat cu acte în regulă. Toată lumea se întreabă câți mai urmează? Dorind să dezlegăm această „enigmă” și multe altele, l-am abordat pe președintele Marin Lupaș, care ne-a pus la curent cu ultimele noutăți, fie ele și aducătoare de lacrimi ale supărării...

• A plecat și căpitanul

Cristi Todea, mijlocașul cu plămâni „de oțel” și căpitanul în jurul căruia FC UTA a construit promovarea, va lua drumul Italiei, urmând să evolueze la echipa de C-2 din Mantova. Nu știm în ce măsură îl va satisface această ofertă, dar cert este că îi va fi mai bine acolo decât în incertitudinea de la clubul fanion al Aradului.

Portarul în care noi ne-am pus mari speranțe, tânărul și talentatul Sebastian Huțan va pleca pe urmele lui Sorin Botiș, la Șerif Tiraspol. Și **noi** care-l așteptam între buturile unei echipe de top bucureștene..., dar, iată că ne-am înșelat. Seba va fi însoțit la Tiraspol de Marius Ciubăncan, proaspătul însurățel al UTA-ei. Acesta din urmă, se pare că a declinat oferta Craiovei pentru a completa tripleta „alb-roșie” de la gruparea din Moldova.

Cele trei transferuri au fost aprobate de Angelo Gandolfi, care astfel începe operațiunea „recuperarea”. Evident, nu asta și-ar fi dorit fostul finanțator al echipei FC UTA, dar a fost obligat să ajungă aici datorită indiferenței Aradului față de o formație de Divizia A.

În privința sumelor de transfer, Marin Lupaș nu suflă o vorbă. Prin târg, se spune că, Huțan și Ciubăncan au fost vânduți - cu banii jos, lucru extrem de important, dar la modă pentru cei de la Tiraspol - pe 200.000 de dolari. E mult, e puțin, trageți dvs. concluziile.

Azi-mâine, italianul își va prezenta lista cu jucătorii din lotul UTA-ei pe care îi va duce în „Cizmă” , pentru a le oferi angajamente la formații din eșaloanele inferioare. În paralel, oficialii arădeni așteaptă primirea altor oferte de transfer. Se vorbește de A. Drăgan, Drida, Miculescu și Luca, dar până acum nimic nu e „bătut în cuie”.

• Una caldă, una rece, la juniori

„Parcă reînvie Daciada. Campionat în plină vară. Nu înțeleg decizia Federației. În loc să lași copiii să se bucure de vacanță, tu îi chemi la fotbal” - așa a explicat Marin Lupaș, graba federalilor, cu organizarea C.N. de juniori republicani.

În ciuda haosului ce a pus stăpânire pe viitorul „Bătrânei Doamne”, echipele de juniori mici (antrenor Ștefan Mândru) și mari (antrenor Viorel Pasc) ale clubului s-au deplasat la Reșița, pentru prima etapă a sezonului 2002/2003. Contra celor de la Gloria din localitate, cei mici au pierdut cu 2-0, în timp ce, FC UTA - juniori mari s-a impus cu 3-1.

Deci, una caldă și alta rece, iar duminică la Arad vine UMT-ul.

• Mister așteaptă, Mănăilă pleacă!

În urma unor discuții avute ieri, președintele Lupaș l-a convins pe Ionuț Popa să mai aștepte două zile, înainte să accepta oferta celor de la Jiul Petroșani. Asta, deoarece, Mister ar putea rămâne antrenor la FC UTA în... Divizia B.

În privința secundului Dan Mănăilă, se pare că acesta a condus ieri dimineață pe stadionul

Cristi Todea a lăsat UTA pentru Mantova
Foto: V. MUSCA

FZ, ultimul antrenament al „albroșilor”. El urmează să plece la Baia Mare, pentru a negocia preluarea divizionarei B din localitate.

DANIEL SCRIDON

Meci amical de șah

ARAD - BĂTANIA (UNGARIA) 5 1/2 - 2 1/2

În ziua de 6 iulie a avut loc întâlnirea amicală, retur, între reprezentativele echipelor de șah ale orașelor Arad și Bătania (Ungaria).

S-a jucat la 8 mese înregistrându-se următoarele rezultate: Masa 1. Mozes Ervin-Sinkovics Péter 1/2-1/2; 2. Grünberg Florin-Dosztan Ianos 1-0; 3. Chereches Marius-Restás Péter 0-1; 4. Kelly Ladislau-Manoylovics Száva 1-0; 5. Rujan Rodel-Deutsch István 1-0; 6. Farkas Laurențiu-Molnár Mihály 1/2-1/2; 7. Drăgulescu Narcisa-Bajusz György 1/2-1/2; 8. Ionescu Bogdan (junior)-Dosztan Arpád 1-0.

Întâlnirea s-a desfășurat în Sala mare a Consiliului Județean în condiții foarte bune de organizare, într-o atmosferă de caldă prietenie sportivă.

C. ALEX
Foto: ȘT. MATYAȘ

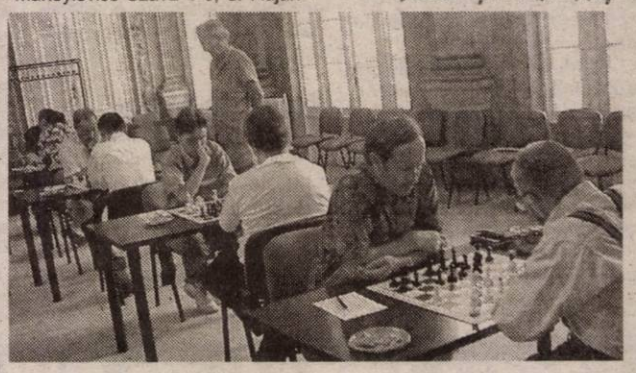

Tricotaje Ineu nu abandonează lupta

După un debut promițător, Tricotaje Ineu a încheiat cam șifonată primul campionat în Divizia C și mulți au fost cei ce s-au grăbit să cânte prohodul fostei echipe a lui Sandu Gaica, demis pe ultima sută de metri. Începând din acel moment majoritatea jucătorilor din municipiu au dat de înțeles că nu mai au de gând să-și prelungească înțelegerea cu Tricotaje, iar orașul Ineu părea incapabil să țină cu fotbaliști locali și bani tot mai puțini o echipă în eșalonul trei. Numai că ambiția directorului general al Fabricii de Tricotaje, Paul Fluieraș, a făcut încă o dată ca lucrurile să-și urmeze cursul firesc și terenul din Ineu va mai găzdui pentru cel puțin un an meciuri de „C”. Unii jucători din Arad au revenit la sentimente mai bune față de club, ca dovadă că în acest moment doar Toduța și-a ales un alt drum, Metrom Brașov. Restul fotbaliștilor se vor prezenta la reunirea lotului, pe 12 iulie, dată la care se va cunoaște și noul antrenor al ineuanilor. Cele mai mari șanse la are tânărul Sorin Cigan, dar pe listă se mai află „telefonistul” Carol Gall și „secundul” celor de la Mureșul Deva, Voicu Guran. Ei sunt cei care vor avea ultimul cuvânt în ceea ce privește lotul cu care se aborda bătălia în noua serie, ce vede Tricotajele separată de celelalte divizionare C arădene. Conducerea grupării, prin vocea președintelui Cornel Gaie, pare a fi acceptat situația, dar: **„Vom mai vedea ce se poate rezolva în această săptămână, când voi participa la București la stabilirea calendarului competițional. Dacă vor exista echipe ce se vor retrage din C_8 vom forța revenirea la seriamamă. Vă dați seama că deplasările pe care le avem de făcut în seria actuală ne vor scutura de bani, dar dacă nu vom avea încotro vom juca și așa”.**

CĂLIN MNERIE

Cupa Liberalilor s-a „cazat” în Casa Luminii

La sfârșitul săptămânii trecute, terenul de iarbă al bazei sportive „Abel” a găzduit actul final al Cupei Liberalilor la mini-fotbal. Organizată de aripa tânără a liberalilor arădeni, prin președintele Ioan Cristina și Adrian Țolea, supervizată de seniorii Sever Jurcă, Cornel Haristiade și Tiberiu Dekany, competiția a fost câștigată de echipa Casei Luminii. Învinșii finalei au fost cei de la Finanțe, care au cedat doar după loviturile de departajare, scorul după timpul regulamentar și prelungiri fiind egal, 1-1.

Ultima treaptă a podiumului a fost ocupată de Cristi D, formație premiată cu un milion de lei și cupă. Organizatorii au fost mai darnici cu finalistele, cărora le-au revenit două milioane (Casa Luminii) și un milion și jumătate „finanțiștilor”.

S-au mai acordat diplome speciale pentru:

- **Cel mai bun portar:** Cristian Filip (OTPNL)
- **Cel mai tehnic jucător:** Raul Burtea (Justiția)
- **Golgeterul competiției:** Florin Farcașiu (Juventus Arad) - 6 goluri
- **Cel mai frumos gol:** Lucian Bălănea (Finanțe)
- **Arbitrii competiției:** Victor Ciurescu și Ligius Ghiță
- **Cele mai fair-play echipe:** CDZ și Juventus Arad.

C. MNERIE

„Alergătorii” Las Vegas Racing Team - mândria președintelui Cristian Mureșan

Pentru două zile, sâmbătă și duminică, Aradul a fost capitala motociclismului viteză, pista Aeroportului Internațional găzduind atât etapa de Campionat Național cât și de Campionat Balcanic. Meritul acestui captivant cuplaj i-a revenit în cea mai mare parte clubului arădean Las Vegas Racing Team și în special președintelui său, Cristian Mureșan. Acesta, nu numai că a scos din buzunar o groază de bani (se vorbea de peste 10.000 de euro), dar a coordonat în cele mai mici detalii întreaga activitate. La „tragerea cortinei” Cristi era epuizat, de abia mai stătea în picioare, dar în ochii lui se putea lesne citi imensa satisfacție de a fi reușit, în premieră pentru orașul nostru, să organizeze un eveniment de o asemenea anvergură. Apoi, sportivii săi, în frunte cu inegalabilul Ionel Pascota au fost protagoniștii plasării României pe cea mai înaltă treaptă a unei etape de Campionat Balcanic. Pentru prima oară în istorie. A fost bucuria unui învingător, care însă nu dorește să se oprească aici. Pregătește construcția unui circuit de viteză, chiar la marginea Aradului, iar dacă proiectul său va deveni realitate, orașul nostru se va transforma pentru totdeauna în capitala motociclismului viteză est-european. În acest sens, împreună cu secretarul general al Federației Române de Motociclism, Gabriel Olariu, Cristian Mureșan va ajunge tocmai la Madrid pentru a discuta cu patronul firmei Dorna International, proprietara marilor premii de motociclism, posibilitatea unei investiții în circuitul de la Arad. Acest lucru se va înâmpla la începutul săptămânii viitoare, nu înainte ca cei doi federali (Cristi este și vicepreședinte F.R.M) să voteze la Luxemburg **„un ansamblu de membri ai F.I.M. ce au promis că se vor bate pentru cauza motociclismului românesc”**, avea să ne spună domnul Gabriel Olariu. Punându-ne speranțele în puterea de convingere a celor doi nu ne rămâne decât să sperăm că peste vreo zece ani, Robert Mureșan se va încorona campion european pe „bijuteria vitezei” ce ar urma să apară la Arad. Și pentru că am ajuns la Robi, ne-am amintit că am rămas datori cu rezultatele - pentru sportivii noștri - etapei a treia a C.N. de motociclism viteză, acolo unde, „alergătorii” Las Vegas Racing dețin tot mai clar monopolul.

Foto: V. MUSCA

Ambițiile moto ale lui Cristi Mureșan tind foarte departe

Foto: ONORIU FELEA

Gata de start...

Juniori 3
1. Robert Vaida (Las Vegas Racing Team); 3. Mircea Vrăjitoru (Las Vegas Racing Team).

Juniori 2
1. Robert Mureșan (Las Vegas Racing Team)
2. Robert Farago (Las Vegas Racing Team)

Juniori 1
2. Robert Mureșan (Las Vegas Racing Team)

Clasa 85 cc
2. Bogdan Vrăjitoru (Las Vegas Racing Team)

Clasa 50 cc - fete
1. Otilia Panca (Las Vegas Racing Team)
3. Andreea Marcu (Las Vegas Racing Team)

Clasa 125 cc
1. Claudiu Pop (Las Vegas Racing Team)

Clasa Super Sport
1. Ionel Pascota (Las Vegas Racing Team)
2. Sorin Alamorean (Las Vegas Racing Team)

Clasa Superbike
1. Ionel Pascota (Las Vegas Racing Team)
2. Octavian Vrăjitoru (Las Vegas Racing Team)

CĂLIN MNERIE
DANIEL SCRIDON

Peugeot 206 1.4 HDi. Irezistibil de economic.

Echipare standard pentru Peugeot 206 X-LINE 1.4 HDi / 70 CP, cu 5 uşi: servodirecţie, geamuri acţionate electric portiere faţă, închidere centralizată, airbag şofer şi pasager, oglinzi retrovizoare încălzite, tetiere reglabile în înălţime, scaun şofer reglabil în înălţime, banchetă spate rabatabilă, pre-echipare radio cu 2 boxe.

* Consum măsurat în regim extraurban, la viteza stabilizată de 90 km/h

Începând de la: 9.351* EURO.
Leasing 3 ani: • 182* EURO lunar
• 2.783* EURO avans
• 1.855* EURO valoare reziduală

206 PEUGEOT

PEUGEOT. PENTRU CA AUTOMOBILUL SĂ FIE ÎNTOTDEAUNA O PLĂCERE.

AUTO SML - CONCESIONAR PEUGEOT
Calea Timişorii nr. 212, Arad, tel: 057/278.738
* plus TVA

(2346461)

Calitatea confortului

Microcentralele murale Turbomax Pro şi Atmomax Pro

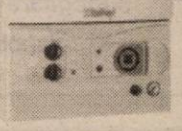

DISTRIBUITOR AUTORIZAT:

Vaillant
CEA MAI BUNĂ CĂLDURĂ

SC INSTAL IMPEX S.R.L.

2900 ARAD - ROMÂNIA
STR. ANDREI ŞAGUNA 29
Tel./Fax: 057/211 292; 213 172
E-mail: instal@arad.ro

(C.A.)

EST TRANS CONSTRUCT

MĂSURA ECONOMIEI TALE®

Vinde

ȚIGLE TIP JAMINA

CAL. I IMPORT UNGARIA

ARAD CALEA RADNEI NR. 262
TELEFON 252.258

(2365979)

Iată, dacă încă nu o ştii, lista abonamentelor RDS Link:

- MAIL LINK / cont de e-mail - 3$/lună
- EASY LINK / 15 ore de navigare - 4$/lună
- NIGHT LINK / trafic nelimitat 19.00 - 07.00 - 5$/lună
- POWER LINK / trafic nelimitat non-stop - 10$/lună
- CABLE LINK / conexiune internet permanentă prin cablu TV

Pentru detalii, intră pe www.rdslink.ro

RDS LINK
SIMȚI DIFERENȚA?

Arad, Piața Spitalului, bl. 2B, parter / e-mail: arad@rdslink.ro
comercial: 057-228202, fax: 057-228201 / tehnic: 057-228200

(c.b.)

EURO - GSM

COMPANIE NAȚIONALĂ DE TELECOMUNICAȚII

Scoate la concurs pentru filiala ARAD postul de:

PERSONAL VÂNZĂRI

Se cere:
o experiență în vânzare
o cunoștințe de contabilitate
o operare PC
o studii superioare ~ avantaj

PERSONAL SERVICE

Se cere:
o abilități tehnice
o operare PC
o experiență în domeniul service-ului (avantaj)
o studii superioare ~ avantaj

CV-urile se trimit la nr. fax. 0264-195.651
sau e-mail: **hr@eurogsm.ro**

Se oferă:
Pregătire profesională
și colaborarea cu o echipă de profesioniști.

S.C. ZAGROS S.R.L.
Arad, Str. Calea 6 Vânători, nr. 1-3
Tel: 0257-251183, fax: 0257-251193

Angajează - pentru Arad

1) Director de vânzări
Cerințe:- experiență relevantă în domeniu
- studii superioare
- domiciliul stabil în Arad
- disponibilitate de a lucra în program prelungit

2) Supervizor + agenți vânzări
Cerințe: - abilitate în comunicare și negociere
- personalitate și dinamism
- experiență relevantă în vânzări corepunzătoare poziției
- domiciliul stabil în Arad
- permis de conducere
* studiile superioare și experiența în domeniu constituie avantaj
Se oferă: - salariu fix + comision, mașină de serviciu, contract pe termen lung, posibilitate de promovare
CV-ul și scrisoarea de intenție se trimit la fax: 057-251193 sau se depun la sediul firmei Str. Calea 6 Vânători, nr. 1-3.
Persoanele selectate pentru interviu vor fi contactate telefonic.
(9877730)

LANȚUL-SANEX

S.C. INSTALAȚII PROMPT SERVICE S.R.L, CALEA TIMIȘORII NR. 39

ARADUL NOU

TEL. 057/287-340; 057/287-776; 092/807-903

VĂ OFERĂ ARTICOLE PENTRU: INSTALAȚII DE APĂ, GAZ, INSTALAȚ SANITARE, ELECTRICE, UZ CASNIC ȘI GOSPODĂRESC.

ORAR ZILNIC: 8 - 18 SÂMBĂTA: 8 - 13

PREȚURI MICI SERVIRE PROMPTĂ

(2366072)

Spitalul Clinic Județean Arad

organizează în data de 22.07.2002, ora 9,00

concurs pentru ocuparea posturilor temporar vacante:

- **asistent medical**
- **infirmiere**
- **registrator medical**
- **economist - Compartiment audit.**

Înscrierile se fac până în data de 19.07.2002, ora 9,00 la Serviciul RUNOS.
Informații suplimentare la telefon 280.870.
(2733614)

5-10% Discount

TMS-RO

Comercializează și montează instalații termice import SLOVACIA

-Calorifere otel KORAD
-Cazane termice pe gaz THERM - CEHIA de la 549 EURO(TVA INCLUS)
-Teavă cupru si polipropilenă - accesorii
-Cazane pe combustibil solid
Sediul: Calea AUREL VLAICU nr.241
Tel: 057-349.924 Tel/ fax: 057-349.925
(C.A.)

NOU!

S.C. PRIVAT SERVICE TOURS S.R.L.
Tel/Fax: 279-005; 0745/543-653

PREȚURI IMBATABILE LA:

GRESIE FAIANȚĂ

OBIECTE SANITARE

·ADEZIVI ·GLET ·PARCHET LAMINAT

POSESORUL ACESTEI RECLAME OBȚINE 5% REDUCERE

ARAD Calea Radnei Nr. 201 (C.A.)

SC EXPERT SA

lichidator al SC AGROCOMESO SA, anunță vânzarea conform Legii 64/1995 prin licitatie publică deschisă, cu strigare a urmatoarelor active:

Activ **FABRICĂ DE LAPTE**, situat în Satu Nou, jud. Arad, compus din: fabrica de lapte cu urmatoarele obiective: linie tehnologică de prelucrare lapte, bazine de inox pt. stocare lapte, instalație frig pt. cameră frig, grup răcire apă, stație alimentare cu apă; centrală termică, garaj cu sopron. Vânzarea bunurilor se face în bloc. Prețul de pornire pentru activ este de 2.000.000.000 lei. La prețul menționat se adaugă TVA.

Activ **FERMĂ ZOOTEHNICAĂ**, situat în Satu Nou, jud. Arad, compus din: cladire pentru gater; grajd nr.2 cu padoc. Vânzarea bunurilor se face în bloc. Prețul de pornire pentru activ este de 275.000.000 lei. La prețul menționat se adaugă TVA.

Activ compus din **HIDROFOR şi SILOZ**, aflat pe platforma fermei zootehnice, situat în Satu Nou. Vânzarea activului se face în bloc. Prețul de pornire pentru activ este de 80.000.000 lei. La prețul menționat se adaugă TVA.

Contravaloarea caietului de sarcini, pentru primul activ, este de 600.000 lei, iar pentru celelalte două este de 500.000 lei. Garanția pentru înscriere la licitație este de 10% din valoarea de pornire a activului. Activele pot fi vizitate la amplasamentele susmentionate, în fiecare zi lucratoare, între orele 9-13.

Licitația va avea loc la data de 30.07.2002, ora 12,00 la sediul SC AGROCOMESO SA, Satu Nou, jud. Arad. Licitația se va relua în data de 06.08.2002, ora 12.00, la sediul menționat mai sus.

Caietele de sarcini pot fi achiziționate zilnic, la adresa la care este amplasat activul Fabrica de lapte sau la sediul SC EXPERT SA, Arad, str. Gen. Magheru, bl. 303, sc.B, ap.17.

Înscrierile, achiziționarea caietului de sarcini şi achitarea garanției de înscriere la licitație se pot efectua până la data de 30.07.2002, ora licitației, respectiv 06.08.2002.

Relații la sediul SC AGROCOMESO SA Satu Nou, jud. Arad dna. Hotovi Doina, dna.Szori Clara sau SC EXPERT SA, tel. 0257/259740, d-na Molnar Adriana, d-şoara Codilean Mariana.
(C.A.)

SC ACTIV GROUP SRL

Lichidator al SC SARGES SA, cu sediul în jud. Arad, loc. Gurahonț, str. Crişului nr.26, anunță vânzarea conform Legii 64/1995 prin licitație publică deschisă, cu strigare a activului societații debitoare:

- **secție prelucrarea lemnului Bonțeşti** alcătuită din : magazie, hală gatere, clădire aburitor, clădire administrativă, şoproane deschise, teren aferent construcțiilor în suprafață totală de 3 ha, buncăre depozitare rumeguş de 20-30 mp, gater vertical GV 71(4 cărucioare), gater cu 4 cărucioare, cazan producere aer, mașină ascuțit pânze, rezervoare de 3.000-10.000 L, multilame Fabbiani, circulare, pendul omec, pendul hidraulic, echipament tehnic cameră aburire, tronsoane role tibere, ventilator, banzic în valoare total de **5.637.600.000 lei;**
- **precum şi următoarele mijloace fixe:**
- **drujbe marca Huqvarna** cu prețuri între **874.800-3.790.800** lei
- **motostivuitor** la preț de **69.984.000** lei
- **bandă transportoare** la preț de **8.748.000 lei**
- **birouri de lemn** cu prețuri între **291.200-816.480** lei
- **casetofon auto** la preț de **874.800** lei
- **telefon Nokia** la preț de **874.800** lei
- **umidometru** la preț de **3.034.800** lei

Lista cuprinzând bunurile scoase la licitație şi prețul de pornire al acestora poate fi consultată la sediul societății debitoare.
Menționăm că față de licitațiile anterioare s-a aplicat o diminuare a prețurilor de 40%.
La prețurile menționate în listă se adaugă TVA-ul.
Bunurile pot fi văzute la sediul **SC "SARGES" SA** Gurahonț. Licitația va avea loc în data de **12.07.2002,** la ora **12.00,** la sediul **SC "SARGES" SA.** Licitațiile se vor relua în fiecare zi de vineri a săptămânii, la ora 12.00 la sediul menționat mai sus. Taxa de participare la licitație, nerambursabilă, este de **100.000 lei/participant.** Garanția pentru înscrierea la licitație este de **10%** din valoarea de pornire a fiecărui bun. Înscrierile, achitarea taxei de participare şi achitarea garanției de participare la licitație se pot face înainte de începerea licitației. **Relații la SC "SARGES" SA Gurahonț, str. Crişului, nr.26, dl Gabor Emil, tel. 0745/370.160 sau SC " ACTIV GROUP " SRL tel. 0257/214.821, 0740/234.432 dl. Gherman Horațiu.**
(C.A.)

Lichidator al SC UNIVERSAL ALE SRL, cu sediul în Arad, str. Voievod Moga nr. 52,FN anunță vânzarea conform Legii 64/1995 prin licitație publică deschisă, cu strigare, a următoarelor active aparținând societății debitoare: **mașini de cusut industriale, cu accesorii; bunuri diverse: birotică, mobilier; autoturism Volkswagen la preț de 54.000.000 lei.**
Lista completă cuprinzând bunurile scoase la licitație, prețul de pornire al acestora şi regulamentul de organizare a licitației, pot fi consultate la sediul sociatății debitoare şi la sediul SC „ACTIV GROUP" SRL, P-ța. Avram Iancu, nr 10, ap. 3. **Față de licitațiile anterioare s-a aplicat o reducere cu 10% a prețului de pornire a licitației.**
La prețurile menționate în listă se adaugă TVA-ul. Bunurile pot fi văzute la sediul **SC UNIVERSAL ALE SRL**, Arad str. Voivod Moga nr. 52, în loc. Galşa nr. 228 şi în loc. Şiria, Calea Aradului nr. 1831. Licitația va avea loc în data de **10.07.2002**, începând cu ora **14.00**, în localitatea Şiria, Calea Aradului, nr. 1831. Licitațiile se vor relua în fiecare zi de miercuri a săptămânii, la ora 14.00. după o publicitate prealabilă. **Taxa** de participare la licitație, nerambursabilă, este de **100.000 lei**/participant. Garanția pentru înscrierea la licitație este de 10% din valoarea de pornire a fiecărui bun. Înscrierile, achitarea taxei de participare şi achitarea garanției de participare la licitație se pot face la sediul SC "UNIVERSAL ALE" SRL din Arad, str. Voivod Moga, nr. 52 până în data de **09.07.2002,** iar în data de **10.07.2002** până cel târziu cu **o oră** înainte de începerea licitației în Şiria, Calea Aradului, nr. 1831. **Relații** la SC "UNIVERSAL ALE" SRL, dna. Elisabeta Baltag, tel. 0257/230.303 sau SC "ACTIV GROUP" SRL tel. 0257/214.821, 0744/697.814 dl. Biriş Ioan.

ABONEAZĂ-TE LA ADEVĂRUL

PENTRU ABONAȚI, ZIARUL COSTĂ DOAR 2400 LEI

Pentru luna august prețul abonamentului rămâne 60.000 lei

Se pot face abonamente și pe trei luni, șase luni și un an, abonații nefiind afectați de majorările de preț ulterioare.

Cititorii care doresc să se aboneze la cotidianul „Adevărul" și întâmpină dificultăți în contractarea abonamentelor sunt rugați să sune zilnic, între orele 8-16, la Oficiul Județean de Poștă Arad (tel. 230.850) sau la redacția ziarului nostru (tel. 281.797).

VÂNZĂRI APARTAMENTE O CAMERĂ

Vând apartament cu o cameră, confort I, Splaiul Praporgescu, bloc 9B, et. III. Telefon 284616.

Vând una cameră și bucătărie, zona Piața Catedralei (fără Legea 112). Telefon 0745.528.303. (19275)

VÂNZĂRI APARTAMENTE DOUĂ CAMERE

Vând apartament ultracentral (zona ZIRIDAVA), 78 mp, 2 camere, dependințe, et. I, balcon (birou, cabinet). Telefon 0744.784.443. (19757)

Vând apartament 2 camere, parter înalt, ideal pentru firme, 15.000 USD, str. Mareșal Antonescu, bl. L4. Telefon 270484, 0740.073.967. (19708)

Vând apartament 2 camere, îmbunătățit, Micălaca, Piața Soarelui, preț negociabil. Telefon 264144,0744.541.260. (2670462)

Vând apartament 2 camere, central, la casă, cu curte. Telefon 0722.397.419. (18260)

Vând apartament 2 camere, 83 mp, et. I, Intim, bl. 1. Telefon 094.552.086. (19631)

Vând apartament 2 camere mobilat, 100 mp, Confecții, etaj 4. Telefon 253428. (19733)

Vând apartament 2 camere, zona 700, et. II, decomandat. Telefon 0766.620.138. (19788)

Vând apartament 2 camere, dependințe, la bloc, Micălaca, frumos mobilat și apartament Legea 112, la parter, încălzire pe gaz. Telefon 281110. (19892)

VÂNZĂRI APARTAMENTE TREI CAMERE

Vând apartament 3 camere, posibil vad comercial, parter. Telefon 0740.677.559. (19505)

Vând apartament 3 camere, zona Miorița, tâmplărie aluminiu. Telefon 0744.568.885. (19539)

Vând apartament 3 camere, et. I, cu garaj; casă mare, str. Constituției, Aradul Nou. Telefon 287680; 0723.438.780. (19601)

Vând apartament 3 camere, central, parter, gaz, încălzire, contorizat, bun și pentru privatizare. Telefon 282080, orele 10-13, 16-19. (19784)

Vând apartament 3 camere decomandate, bloc Z32, garaj. Telefon 218563. (19249)

Vând apartament 3 camere, et. I, îmbunătățiri, Calea 6 Vânători (garaj), 13.000 USD (negociabil). Telefon 218502, 0721.556.695. (2670461)

Vând apartament 3 camere, mobilat, convenabil, Vlaicu, X29. Telefon 095.862.531. (19809)

Vând apartament central, 3 camere, 140 mp, contorizat. Telefon 0745.698.829. (19825)

Vând, la casă, apartament 3 camere, zonă centrală, 12.500 $. Telefon 276990, 0744.783.858. (19826)

Vând urgent, apartament 3 camere, ultracentral, bloc din cărămidă, preț negociabil 13.000 Eu. Telefon 237141. (19831)

Vând apartament 3 camere, în Alfa, ultramobilat. Telefon 280110, 277369, 093.169.998 (19836)

Vând apartament 3 camere în Alfa, gresie, faianță, 2 băi, amenajate modern, 2 balcoane, termopan, instalație proprie gaz, garaj, etaj 1, gletuit, lavabil, vizibil seara, preț negociabil. Informații telefon 277390. (19894)

Vând apartament 3 camere, 101 mp, decomandat, luminos, 2 balcoane + 1 logie, amenajări clasice, Alfa, zonă bună, bloc 61 (scara C cu vedere spre interior). Telefon 277127; 0745.512.623, 263767. (19887)

Vând apartament 3 camere, semidecomandat, confort I, etaj 1 din 4, contorizat, balcon închis, pivniță, garaj, str. Făt-Frumos, bloc A4. Telefon 244797, 271087. (2670530)

VÂNZĂRI APARTAMENTE PATRU CAMERE

Vând apartament (asociație) 4 camere, dependințe, garaj, proprietate, ultracentral. Telefon 211804, 0745.169.760. (19697)

Vând apartament 4 camere, parter înalt, bun privatizare (schimb cu apartament 2 camere + diferență). Telefon 258589. (19079)

Vând apartament 4 camere, etaj I, zona Gării, contorizat, parțial îmbunătățit, preț avantajos. Telefon 234728. (19717)

Vând apartament 4 camere, decomandat, în Arad, Vlaicu, bl. Z.26. Telefon 0744.142.035. (18676)

Vând apartament ultracentral, 4 camere transformate în 3, amenajat deosebit, încălzire proprie, 2 băi, geamuri termopan, suprafață 220 mp. Informații telefon 0721.271.730. (19803)

Vând apartament 4 camere, Micălaca, etaj intermediar, preț 15.000 USD, negociabil. Telefon 091.408.903. (19890)

Vând apartament 4 camere, confort I, 130 mp, bloc I_3, etaj III, ap. 9, Vlaicu, după ora 18, 15.500 USD. (2670524)

VÂNZĂRI CASE

Vând casă central (S+P+M) fără intrare auto, intrare comună sub poartă 2 familii, dar casa și curtea complet separate, ideală firme sau comunități religioase, preț 25.000 $. Telefon 214416, 250890, 0723 852 189. (17172)

Vând, central, la casă, 2 apartamente 3 și 2 camere, parter și demisol, curte, piscină. Telefon 0722.397.419.(19837)

Vând casă nou construită, teren 1.600 mp, str. Steagului nr. 102, cu posibilități multiple de privatizare: parcare, fermă animale, birou etc., preț informativ 110.000 Euro. Ocazie unică! Informații telefon 0722.344.785 sau 250202. (19698)

Vând casă mare, din cărămidă, anexe gospodărești și grădină în satul Galșa nr. 123. Telefon 219212.

Vând casă cu grădină în Lipova (Radna). Informații telefon 561282, 0723.474.418. (9877136)

Vând urgent casă 3 camere, curte, grădină, suprafața totală 1100 mp. Informații str. Nouă, nr. 23 (Gai). (2670521)

Vând casă localitatea Sântana, str. Zărandului, nr. 20. Telefon 0256 - 154336 după ora 17. (1858618)

Vând casă (vilă) în construcție, cu teren concesionat 1600 mp, Gai. Telefon 212351; 090.510.946. (19729)

Vând casă cu 2 apartamente, pe str. Vârful cu Dor în Arad, preț 70.000 USD, negociabil. Telefon 0257-282811, 0722.344.714. (19739)

Vând casă de vacanță în stațiunea Moneasa, 8 camere, S, P, E 32.000 Euro, se acceptă în rate 1 an - plata. Telefon 0744.117.710 sau 467178. (19420)

Vând vilă nefinisată, deosebită, pe colț, Grădiște, posibilități privatizare. Telefon 0744.555.660. (19406)

Vând casă în comuna Șagu, nr. 313/A. Telefon 0257/418070. (19512)

Vând casă, central, P+1, ideal birouri, spațiu comercial, toate dotările, garaj, grădină. Telefon 0722.709.359. (19653)

Vând casă în Rănușa, la intrare în Moneasa, 5 camere, baie, bucătărie, cămară, anexe, curte și grădină mare de 1.200 mp, loc ideal pentru privatizare și agrement. Telefon 0745.871.022. (19378)

Vând casă în Grădiște, P. Rareș (principală), superb amenajată și mobilată, dotată și cu elemente electro-casnice ultramoderne, suprafață totală 800 mp, construit 110 mp, pretabil și pentru privatizare, preț negociabil 63.000 $ sau Euro.Telefon 213353. (19681)

Ocazie! Vând casă Sederhat, 10 km Arad, 4.300$, motiv plecare străinătate. Telefon 0722.677.547. (19800)

Vând casă, cartierul Pârneava, toate condițiile. Telefon 0744.555.452. (19808)

Vând casă central, 748 mp, 3 camere cu parchet, baie, bucătărie mare, garaj dublu, gaz, 150.000 $. Telefon 237472. (19819)

Vând casă cu grădină, sat Nadăș, comuna Taut, județul Arad nr. 198. Informații Nadăș nr. 197. (19880)

Vând casă mare, finisată, Calea Radnei. Informații telefon 259214; 0722.500.874. (19901)

Vând casă 3 camere, bucătărie, baie, hol, cămară, vizibilă între orele 17-20, localitatea Fântânele nr. 392. (19882)

Vând casă în Micălaca, 4 camere, bucătărie, cămară, posibilități apă, gaz, canalizare, 800 mp, preț 10.700 USD, negociabil. Telefon 0740.439.010. (2670463)

Vând casă din cărămidă, 2 camere, bucătărie, hol, curte, grădină, posibilități apă, gaz, 2 în curte, zona UTA, preț 8.000 $, negociabil. Telefon 0723.735.554. (2670529)

VÂNZĂRI SPAȚII

Vând hală de producție 1.200 mp, teren aferent 3.600 mp; mașini de transport. Informații telefon 0722.344.785 sau 250202. (19698)

Vând fermă de animale, str. Steagului nr. 93, teren 460 mp, 26 boxe cu padoc, plus anexă gospodărească de locuit. Informații telefon 0722.344.785 sau 250202. (19698)

Vindem CABANĂ (Motelul CĂPRIOARA) construcție nouă, 5 nivele din Stațiunea STRAJA, județul HUNEDOARA, cota 1400, zonă defavorizată, 64 locuri cazare, BAR, BUCĂTĂRIE, dotate STIL OCCIDENTAL. Telefon 092.211.566; 092.566.895. (18417)

Vând măcelărie central, utilată ultramodern. Telefon 0723.584.037. (19802)

Vând gheretă comerț, vad bun, cântar, ambalaje, aparat cafea, casă marcat. Telefon 0745.825.077. (19835)

VÂNZĂRI TERENURI

Vând loc de casă în Curtici, 1.200 mp, str. Grăniceri, preț convenabil. Telefon 229117, 273522; 0745.511.481. (19666)

Vând LOC CASĂ, M. Tabacovici, 500 mp, front stradal 17 mp, 4.500 Euro, negociabil. Telefon 279679, după ora 16. (19899)

Vând 2,7 ha ideal investiții majore, Centură-Sere. Telefon 0745.365.755, 235171. (19624)

Vând 2 ha teren agricol în livezi. Telefon 258098. (19693)

Vând teren central, 260 mp, toate utilitățile. Telefon 281110. (19892)

VÂNZĂRI AUTO

Vând VW Golf II, stare excepțională, interior piele, numere valabile, preț 650 Eu. Telefon 0744.697.237.

Vând tractor marca Deutz, 35 CP, stare funcționare bună. Telefon 0722.355.963. (19303)

NOU! ANVELOPE de ARO, JEP, la numai 500.000 lei! Avem toate dimensiunile în stoc, la cele mai mici prețuri. Convingeți-vă acum! Telefon Arad, 259339; 0744.706.321, Lipova 563027; 563145. (19332)

Vând remorci, semiremorci, cap tractor Tir. Telefon 092.275.645. (19500)

Vând tractor U 650 și presă balotat pe sârmă, în stare perfectă. Telefon 0745.698.580. (1858615)

Vând urgent Dacia 1310 TLX, an 1990, 890 USD negociabil. Telefon 0721.145.056. (19734)

Vând tractor L 445. Telefon 0745.307.645. (19752)

Vând Dacia 1310, an 1990, stare perfectă, preț 1.300 $, negociabil. Telefon 0723.090.847. (19761)

Vând Dacia 1410 Break, 1998, alb, 70.000 km, 1.800 $. Telefon 094.552.086. (19631)

Vând VW Passat 1986 pentru dezmembrare. Telefon 0722.897.721. (19662)

Vând Opel Vectra 1,7 TD, an 1996, toate extrasele, preț 6.900 USD. Telefon 0722.249.495. (19659)

Vând ARO 320 în stare foarte bună. Telefon 511047. (1857722)

Vând camion Ford Cargo 1828, 10 t, prelată, persoană fizică, stare de funcționare. Telefon 370285, după ora 21. (1857727)

Vând dubiță Iveco, motorină, transport 2 t sau închiriez 5.000 lei/ km. Telefon 284494. (19680)

Vând casetă direcție Raba, nouă, preț negociabil. Telefon 0745.523.264. (19793)

Vând Opel Kadett 1,6 Diesel, an 84, stare perfectă. Telefon 076640845. (19794)

Ocazie! Vând Renault 9 Diesel, an 1986, 1.500 Eu fix. Telefon 0744.825.872. (19798)

Vând Opel Vectra, 1990, 1,7 Diesel, 3.650 USD, negociabil. Telefon 0723.777.167. (19811)

Vând Dacia 1300, an 1986, culoare galbenă, 1.000 Eu. Telefon 413165. (19821)

Vând camion cu motor tractor, localitatea Șepreuș, telefon 532619 sau 532572. (1858666)

Vând tractor U650, stare bună de funcționare. Telefon 0740.651.189. (1858667)

Vând Opel Corsa 1.200 cmc, an 1994. Telefon 0722.251.204. (19839)

Vând Opel Vectra B, 1996, 1.600 cmc, 16 vlave, ecotech, albastru indigo, climă, ABS, trapă, minidisc, huse, central, geamuri și oglinzi electrice, preț 7.800 $ negociabil Telefon 0744.779.088, 0257-275596. (19842)

Vând Dacia Berlină, indigo metal, din 1998, stare foarte bună, 1.900 Eu. Telefon 0745.489.918. (19855)

Vând Dacia papuc, acoperită fibră din 1997, metalizată, tracțiune spate, foarte bună, 2.000 eu. Telefon 214355 sau 0745.489.918. (19855)

Vând Dacia 1300, CIV, nr. noi, stare bună, 350$. Telefon 278236. (19862)

Vând Dacia 1300, stare de funcționare, preț 8.000.000 negociabil. Lipova, str. Avram Iancu nr. 10. Telefon 0721.812.186. (19871)

Vând Golf II, 1,6D, 1985, recent adus, 750 Eu. Telefon 0722.332.510. (19879)

Vând Audi 100, preț 600 Euro. Telefon 322308. (2670532)

Vând tractor tip UTV 650, an fabricație 1981, în stare bună de funcționare, preț negociabil. Telefon 0723.382.817; 0740.169.248. (2670538)

VÂNZĂRI ELECTRO

Vindem Pentium 2 - 350 MHz HD 20 GB, 128 RAM - CD ROM, sunet, boxe, modem, monitor 15 digital, tastatură, mouse, 260 $. Telefon 280260. (19256)

Vindem Pentium 2 - 233 MHz 32 RAM HD 2,3 GB, CD ROM, sunet, boxe, monitor 14 - 200 $. Telefon 280260. (19256)

OFERTĂ SPECIALĂ! Numai luna aceasta, cu marfă second-hand: VITRINĂ, LADĂ, COMBINĂ FRIGORIFICĂ, CONGELATOARE, FRIGIDERE până 20% reducere; TV color, MAȘINI de SPĂLAT AUTOMATE, ASPIRATOARE, VIDEO 10%. Acum și în rate! Arad - telefon 0744.706.321, 259339; Lipova - 563027, 563145. (19332)

Vând CASE MARCAT FISCALE, CÂNTARE ELECTRONICE și CONSUMABILE. Telefon 281188; 211211. (c.)

Vând monitoare en-gros, de 17, preț fix 45$ - 45 EU. Telefon 213353. (19681)

Ocazie unică! Vând, la cele mai mici prețuri, TV color, mașini automate, congelatoare, lăzi și combine frigorifice. Ofer garanție. Telefon 274600, orele 9-19. (19772)

Vând combine frigorifice Whirpool, Bosch, Indesit. Telefon 338090, Arad. (19785)

Vând ieftin televizoare color 51-71 cm, teletext. Telefon 338090, Arad. (19785)

Vând diferite telecomenzi pentru televizor (195.000 lei), video, satelit, componente electronice. Telefon 0722.368.868, 0745.794.894. (mp)

Vând Duron 900 MHz, 128 RAM, HDD 40G, CD52x, 64 video, modem, rețea, boxe, sunet, 300$. Telefon 094.552.086. (19631)

Vând vitrină frig, nemțească, 6.000.000 lei, vitrină 4.000.000 lei, congelator 1.500.000 lei. Telefon 284494. (19680)

Vând frigider Minsk și congelator Arctic, mic. Telefon 233342. (19853)

Vând monitor 17" OSD, mod 2001, preț 70$, ofertă specială. Telefon 0722.756.666. (9877138)

Vând mașină automată spălat, nemțească, 1.000 rot/ min, inox, model nou, garanție. Telefon 0722.994.449. (19876)

VÂNZĂRI DIVERSE

Vând „Manualul inginerului electrician" - opt volume: „Conducerea activității economice" - șase volume, Traducere din literatura americană; Mihail Sadoveanu, „Opere", ediție editată sub supravegherea autorului vol. 1, 5-20 și 22. Telefon 237366, orele 10-14.

Vând PLASĂ GARD zincată - 22.000 lei/kg, toate dimensiunile; PLASĂ RABITZ - 41.000 lei/kg; CUIE - 17.500 lei/kg; SÂRMĂ NEAGRĂ - 17.500 lei/kg; SÂRMĂ ZINCATĂ, SÂRMĂ BALOTAT pentru agricultură, str. Vrabiei nr. 4. Telefon 289997, 0744.289.997. (19766)

Vând termoteci și convectoare pe gaz, sigilate. Telefon 0744.398.815. (19762)

Vând BOLȚARI TERMOIZOLANȚI din zgură, cărămidă sau beton, 14 modele; BORDURI, PAVELE. Telefon 0745.634.885, 0722.621.600. (17748)

Vând rolete plastic import - 270.000 lei/ mp, rolete lemn tei - 450.000 lei/ mp, obloane mobile din lemn - 850.000 lei/ mp, jaluzele verticale și orizontale. Telefon 0722.282.380, 0256-471939. (18181)

Vând 2 bucăți porci grași, 100-120 kg/buc. Telefon 381139.

Vând coasă mecanică rotativă și alte utilaje agricole. Telefon 0745.434.753. (1958652)

Vând termoteacă Vaillant, Junkers, inastant baie, calorifere. Telefon 0723.917.505. (19501)

Vindem ROLETE PLASTIC import, ROLETE TEI. Asigur calitate, garanție. Telefon 059-134807, 0745.827.725. (19563)

(Continuare în pagina 14)

(Urmare din pagina 13)

Vând colțare și canapele noi. Telefon 0744.509.801, 270018. (19588)

Vând 3 mori măcinat boabe și fân și țeavă diferite grosimi. Telefon 0745.632.766. (19599)

Vând utilaje de prelucrare prin așchiere, de marcă, folosite, import Germania: strunguri, prese, borwerk, aparat de sudură prin presare, etc. Informații telefon 206197, 0722.344.785. (19698)

Vând pui de carne rasa Broiler, 3 săptămâni, 450 gr, 32.000 lei. Telefon 473047. (19699)

Vând PLASĂ GARD ZINCATĂ, 20.000 lei/kg, ciment, var, adezivi, glet, vopsele lavabile și de ulei, tablă zincată, cuie, toate dimensiunile. Telefon 256884. (19709)

Vând BETON, MORTAR, ȘAPĂ. Asigur utilaj transport. Telefon 0723.273.746. (19717)

Vând NISIP și BALAST la domiciliu clientului. Telefon 261946, 259556. (19720)

Vând pluș tapițerie imitație piele, import Canada, 135.000 lei/mp. Telefon 0721.145.056. (19734)

Vând din dezmembrări, SERE, ȚEAVĂ și STICLĂ. Telefon 0744.649.637; 0721.288.627. (19750)

Vând EUROBOLȚARI termoizolanți cu certificat calitate 300x250x200, 8.200 lei/bucata, 1 mc - 550.000 lei, 1 boltar - 7,6 cărămizi. Telefon 281491; 0722.381.750. (19433)

Vând ȚIGLĂ MARSILIA PORTUGHEZĂ, fabricație Sighișoara - 8.700 lei/buc., BLOC CERAMIC - 12.500 lei/buc., TERASIT, MOZAIC, PRAF MARMORĂ - 1.200 lei/kg, DEȘEU MARMORĂ, OȚEL BETON - 11.500 lei/kg, SÂRMĂ BALOTAT - 20.000 lei/kg. Informații MÂSCA 33. Telefon 531498; 0740.663.875. (19677)

Vând vacă Bălțata austriacă, înregistrată. Informații localitatea Sântana, telefon 462484. (1858617)

Vând termotecă încălzire + apă caldă, 28 KW. Informații telefon 216137. (19613)

Vând garaj Alfa, bl. 87. Telefon 0744.256.515, orele 17-20. (19702)

Vând LEMNE FOC, NISIP, BALAST, la domiciliu. Telefon 214010. (19770)

Vând termoteci pe gaz Vaillant (700.000 lei), pompe recirculare (1.000.000 - 2.000.000 lei). Garanție un an de zile. Telefon 0740.249.544. (19771)

Vând COLȚARE, CANAPELE. Telefon 286069; 0744.604.016. (19777)

Vând LEMNE FOC, NISIP, BALAST, la domiciliul clientului. Telefon 210771. (19782)

Vând LEMNE FOC, NISIP, BALAST, la domiciliul clientului. Telefon 277027. (19782)

Vând NISIP, BALAST în cantități mari și mici, la domiciliu. Telefon 0721.097.763. (19782)

Vând dale marmoră, mozaic, praf marmoră, placaj marmoră, var pastă, strung, freză și 2 autobasculante de 6,5 to și 10 to, casă în zonă semicentrală. Telefon 244803. (19230)

Vând BOLȚARI TERMOIZOLAȚI, dimensiuni diferite, FOARTE IEFTIN. Telefon 275551; 0744.507.339. (19366)

Vând mobilier comercial modern, formă ovală, pentru expunere cosmetice, bijuterii etc. și rochie mireasă pe corset, model deosebit, ambele la prețuri rezonabile. Informații suplimentare la telefon 0257/245118 sau 0723.770.485. (19755)

Vând frigider și cărucior copil în stare bună. Telefon 234334. (19732)

Vând tablă zincată cutată, import, lungimi 6, 7, 8 m; subansamble C14 din dezmembrări. Telefon 381800; 092.315.686. (19727)

Vând garaj autorizat, mare, zona Dinamo, preț 1.100 USD. Telefon 0722.249.495. (19659)

Vând mobilă sufragerie și 40 mp podea scândură brad fasonată. Telefon 0744.555.684. (19801)

Vând 2 mânze sure, un an jumătate, preț 45.000.000. Telefon 0740.310.318. (19813)

Vând 4 locuri de veci - grădină, bordurate, la Cimitirul Pomenirea, ultracentral, 8.000.000 lei. Telefon 270108, dimineața. (19827)

Vând porc gras. Telefon 276038. (19820)

Vând mașină lipit profile PVC pentru termopan. Telefon 0257-381.022, 0744.199.321. (19833)

Vând 2 recamiere, dormeză, frigider mic, butelie aragaz, mese bucătărie, căldare aluminiu, râșniță porumb, manuală, lemne foc. Chișineu Criș, str. Gării, nr. 3. (1858663)

Vând urgent garaj, 6 Vânători. Telefon 0745.825.077. (19835)

Vând aparat de sudură monofazic, negociabil. Telefon 271895. (19847)

Vând nufăr pentru bazin apă. Telefon 286709. (19852)

CUMPĂRĂRI AUTO

Cumpăr autoturisme Dacia, cu CIV. Telefon 289750. (19723)

Cumpăr Dacia între anii 1990-1995, ofer maxim 15 milioane lei. Telefon 0723.955.814. (19889)

Cumpăr Dacia cu CIV și numere noi cu probleme de motor, caroserie ruginită, anii 1983-1995; plata pe loc. Telefon 093.045.296. (19888)

CUMPĂRĂRI DIVERSE

Cumpăr acțiuni farmaceutice ARCATIM. Telefon 0722.947.124. (f, 2733583)

Cumpăr acțiuni SIF BANAT CRIȘANA. Telefon 0745.201.940. (f, 2733584)

Cumpăr porci, plata pe loc. Telefon 0745.256.060. (19697)

Cumpăr cuptor aragaz, indiferent stare și butelie. Telefon 270794, seara. (19774)

Cumpăr orz, grâu, porumb, plata imediat. Telefon 274421, orele 8-16. (19906)

CERERI ȘI OFERTE DE SERVICII

SC TOMAIFICIO VENEZIANO SRL angajează CROITORI. Telefon 254233. (19719)

BANATIA angajează, pentru secția de confecții din centru, str. Unirii nr. 7, MUNCITORI triplok și mașini liniare, numai cu experiență. Telefon 211882. (19591)

SC RONALDO SA angajează ZIDARI, ZUGRAVI, MUNCITORI NECALIFICAȚI, str. Reșiței nr. 5-7. Telefon 234216, 090.696.157. (19565)

Firmă confecții angajează personal cu experiență pentru croi; personal producție; programare producție. Cerințe: studii superioare, cunoștințe PC, avantaj cunoscători limbă italiană, posesor carnet conducere (B). Telefon 272668. (19707)

Angajez MUNCITOR pentru TÂMPLĂRIE din aluminiu. Telefon 274466. (19364)

Angajăm, în condiții avantajoase, MECANICI ÎNTREȚINERE mașini de cusut și utilaje pentru încălțăminte. Telefon 255934. (19747)

Angajez BARMANĂ în Grădiște, bar categoria III. Telefon 218990. (19799)

Angajez urgent ZUGRAV-FAIANȚAT. Telefon 0723.494.316. (19806)

Angajez VÂNZĂTOARE. Relații telefon 246953. (19858)

SC CAMICO EXIM SRL SOCODOR angajează TÂMPLARI și MONTATORI-TÂMPLARI. Oferă: salarizare atractivă. Informații telefon 0722.260.956, 0744.604.062, 0744.660.226. (19878)

Societate italiană de producție confecții sport și timp liber, angajează TEHNICIAN. Cerințe: experiență în domeniu și permis auto categoria B. Persoanele interesate pot trimite CV la fax numărul 0266/247801. (f.)

Angajez TÂNĂRĂ, aspect fizic plăcut, cunoștințe medii limba engleză; oferim salar între 150-500 $. Telefon 0745.520.453.

Angajez urgent: ZIDARI, ZUGRAVI, INSTALATORI, ELECTRICIENI, IZOLATORI, MAISTRU CONSTRUCȚII. Telefon 094.844.356. (19896)

Angajez CONTABIL AUTORIZAT. Telefon 286378.

Angajăm PERSONAL pentru DISTRIBUȚIE PRODUSE ALIMENTARE, vârsta 20-30 ani, stagiul militar satisfăcut. Telefon 259974. (19884)

Execut: ZIDĂRII, TENCUILEI, ZUGRĂVELI, GRESIERI, PARCHETĂRI, FUNDAȚII, acoperișuri, izolații, consolidări, etc. Telefon 234216, 0740.696.157. (19783)

SILDOR PROD, reparații - vânzări: FRIGORIFICE. Vânzare - montaj: AER CONDIȚIONAT. Telefon 270622. (c.)

Persoană fizică PRESTEZ SERVICII cu COMBINĂ CLASS + TRANSPORT, prețuri avantajoase. Telefon 456102, 0721.408.882. (19632)

Executăm MOBILIER LA COMANDĂ, în rate, avans zero. Arad 259339, Lipova 563145, 0744.796.542. (19765)

S.C. TERMOTEX S.R.L.
ARAD, Str. O. Goga nr. 48
Tel. 057-250.529, 095.257.527
EXECUTĂ:
- ❒ construit sobe teracotă
- ❒ curățat coșuri fum
- ❒ verificări aerisiri gaze la asociațiile de locatari
- ❒ construit șeminee
- ❒ reparații generale construcții
- ❒ curățat și șamotat cazane termice
- ❒ demontăm antene
- ❒ amenajări parcuri, grădini (alei rustice, pergole, grătare barbeque)

Prețuri negociabile.

Executăm: REPARAȚII ACOPERIȘURI, RENOVĂRI, ZUGRĂVELI, RIGIPS, FAIANȚĂRI, convenabil. Telefon 092 697 358, 211646, 0744 341 914. (19789)

PICTOR ICONAR BISERICESC, PICTEZ catapeteasmă, POLEIESC cu șlac metal iconostas și alte lucrări la biserici. telefon 057-234801. (19792)

TERMOTEKA, CALORIFERE, FITINGURI, 36 rate, fără giranți, MONTAJ GRATUIT. Telefon 0740.848.239. (19812)

Executăm: ZUGRĂVELI, TENCUIELI, GRESIERI, ZIDĂRIE, PARCHET MELAMINAT, RIUGIPS, FINISAJE. Telefon 0745.825.077. (19835)

Execut: LUCRĂRI HIDROIZOLAȚII, TENCUIELI, FINISAJE, ZUGRĂVELI. Telefon 278252, 0740.767.573, 0744.112.043. (19866)

RAPID-CALITATE, CONSTRUCȚII diverse, hidroizolații, luminatoare, acoperișuri țiglă. Telefon 0722.198.040. (19881)

Executăm IZOLAȚII ACOPERIȘURI, plata și în rate. Telefon 275077; 0721.819.876. (19896)

Autorizat, execut RENOVĂRI, AMENAJĂRI, TENCUIELI, FAIANȚĂRI, GRESIERI, ZUGRĂVELI. Telefon 219880. (2670464)

„DAMAR" repară MAȘINI SPĂLAT AUTOMATE import, românești. Telefon 270518; 090.869.274. (2670526)

MASEUZĂ efectuez MASAJ RELAXARE, ANTICELULITIC și TRATAMENT REFLEXOTERAPIE. Telefon 271841; 0740.767.957. (2670536)

(Continuare în pagina 15)

Publicitatea noastră, mai aproape de dumneavoastră

ÎN ZONELE UTA și MICĂLACA - AGENȚII DE PUBLICITATE „ADEVĂRUL"

Piața UTA: Magazinul **„Cristalul"** (aparținând **AMET**)

În dorința de a apropia mai mult serviciile de mică și mare publicitate de dvs., ziarul „Adevărul" a deschis două agenții de publicitate în Arad. Începând cu luna august la Agenția din Micălaca se pot face și abonamente.

Program: luni - vineri între orele 9-16

„Adevărul" - publicitate eficientă la tarife avantajoase

Micălaca: Magazinul **GIP** (aparținând AMET), vizavi de **„Coraura"**

Vând urgent SRL cu multiple activități, 100 USD. Telefon 259947. (19863)

Vând prepelițe și ouă de prepeliță. Telefon 0256-372158. (19865)

Vând produse naturiste pentru slăbit (garantat 10 kg/ lună). Telefon 0257-273936 sau 0723.636.813. (19873)

Vând grajd intravilan, la 7 km de Arad. Telefon 0745.961.391. (19904)

Vând pui Rottweiler din părinți campioni. Telefon 094.608.032; 057/289522. (2670533)

Vând garaj autorizat, zona Vlaicu. Informații, seara, telefon 244289. (2670537)

CUMPĂRĂRI TERENURI, IMOBILIARE

Cumpăr teren agricol, suprafețe mari. Telefon 0740.010.311. (19377)

Cumpăr teren arabil zona Grădiște, Gai. Telefon 092.275.645. (19500)

Cumpăr apartament 3-4 camere, zonă centrală, suprafața minim 120 mp, exclus parter - etaj 4, fără îmbunătățiri. Telefon 0744.812.695. (19545)

Cumpăr garsonieră confort I sau apartamente 1, 2, 3 camere (probleme financiare, ipotecă). Telefon 0722.606.527; 0257 - 253428. (19733)

EURO STIL angajează MONTATORI mobilă, TÂMPLARI și OPERATOR CALCULATOR-GESTIONAR. Telefon 270930. (19748)

TOP SECURITY angajează MILITARI DISPONIBILIZAȚI pentru intervenție, gardă de corp și misiuni speciale, zilnic între orele 9-13, Piața Sârbească, nr. 1 (în curtea Bisericii). (19690)

SOCOM „PIELARUL" ARAD angajează CONFECȚIONERE fețe încălțăminte, calificate (mașiniste, la masă). Informații telefon 236116 sau la sediul societății din str. Ghiba Birta nr. 16, Arad. (19656)

Angajăm PERSONAL CALIFICAT în domeniul ÎNCĂLȚĂMINTE pentru subțiat, manual și MAȘINISTE. Telefon 348525. (19719)

SC PANGRAM SA, producător al pastelor făinoase MONTE BANATO angajează pentru ARAD: AGENT VÂNZĂRI, ȘOFER LIVRATOR. Informații telefon 0255/218635; 0257/278696, biancas@montebanato.ro, până la data de 15.07.2002. (19614)

PRIMĂRIA COMUNEI BRAZII organizează concurs pentru ocuparea postului de TOPOGRAF, în 15 iulie 2002, ora 11. (2667958)

BARUL „SAMGRIA" angajează OSPĂTARE. Telefon 0788.321.130. (19838)

SOCIETATE COMERCIALĂ angajez BARMANĂ. Informații telefon 213060. (19834)

Firma LORI COMIMPEX producătoare de încălțăminte în colaborare cu concernul ADIDAS-SALOMON angajează personal calificat sau tineri care doresc să se perfecționeze în meseria de cusători mașini de cusut și strobel, un MECANIC cu experiență și MUNCITORI NECALIFICAȚI. Informații la sediu, str. Bicaz 1-5 sau 278754. (19840)

S.C. angajează agent comercial DOMENIUL: MATERIALE CONSTRUCȚIE ȘI FINISĂRI INTERIOARE. Telefon 228700, 0745.510.136. (19850)

Angajăm VÂNZĂTOARE MAGAZIN ALIMENTAR cu carte de muncă . Telefon 255270. (19851)

FIRMĂ DISTRIBUȚIE angajăm AGENȚI COMERCIALI, studii superioare constituie avantaj; salariu motivant. Telefon 259974. (19884)

Angajăm PAZĂ, oferim locuință. Închiriem hală 850 mp, RUSCO. Telefon 0723.637.703. (19905)

Angajăm VÂNZĂTOARE, Calea Victoriei 58. Telefon 0723.696.477. (2670523)

Angajăm CONFECȚIONERE TEXTILE, TINERE pentru calificare, TRANSLATOR LIMBA ENGLEZĂ, GERMANĂ. Telefon 256682. str. Artileriei 1 (poarta II ARIS). (2670531)

PRESTĂRI SERVICII

Școala IRIMIA face înscrieri. Elevi, studenți negociem REDUCERE. Telefon 286602; 0744.342.568. (19669)

Execut tot felul de LUCRĂRI CONSTRUCȚII. Telefon 214319.

Seria vacanței la Școala șoferi CARMEN ABCDE, Victoriei 66. Telefon 255445. (19517)

(Urmare din pagina 15)

DIVERSE

CONSILIUL LOCAL COVĂSÂNȚ solicită oferte pentru efectuarea unor reparații la sediul Primăriei și școlii. Telefon 385106, 385005. (9877137)

Ofer ÎMPRUMUT VALUTĂ, garanții imobiliare. Accept ipotecă. Telefon 0722.294.842. (19781)

În atenția cititorilor,
VALERIA ZENA
cea mai puternică clarvăzătoare cu puteri paranormale care lucrează cu MAGIA ALBĂ și puteri divine. Rezultatele sunt garantate de la prima ședință, desface orice tip de farmece și blesteme, aduce persoana iubită înapoi prin LEACURI și DESCÂNTECE. Sunați telefon 0257-231892; 0744.288.220. (18865)

PRIMĂRIA ȘAGU scoate la licitație terenuri pentru investiții, în data de 15 iulie, ora 10. Telefon 418101. (19761)

Mariana, mulțumesc
TAMAREI
că mi-a lecuit soțul de băutură și gelozie. Mi-a adus pacea în casă. Telefon 368624, 0723.421.156. (19816)

SC „BIGFOR" SRL, cu sediul în comuna Bârzava, județul Arad, solicită autorizație de mediu pentru Fabrica de cherestea din comuna Bârzava. Eventualele contestați se pot depune la Agenția de Protecția Mediului Arad, Bd. Dragalina nr. 16, Arad. (19815)

SC TEHNOTON SERVICE SA, cu sediul în Iași, șos. Păcurari, nr. 2A, bl. 590B, organizează licitație publică deschisă cu strigare în data de 12.07.2002, ora 12, la sediul societății pentru vânzare SPAȚIU situat în localitatea NĂDLAC, str. George Coșbuc nr. 56, prețul de pornire al licitației 220.000.000 lei. În caz de neadjudecare la prima ședință se va organiza cea de-a doua licitație în data de 13.07.2002, ora 12. Caietul de sarcini poate fi procurat contra cost de la sediul societății. Pentru participare la licitație ofertanții vor depune la sediul societății documentele prevăzute în caietul de sarcini. Prețul nu conține TVA. Relații suplimentare la telefon 0232.229916; 163333; 0722.613.397. (f. 2733488)

S.C. LA NEAMȚU PESCAR S.R.L., societate în faliment, prin lichidator desemnat S.C. MIRIANA MIRCOV RELICONS S.R.L., cu sediul în Timișoara, str. Aleea Creației nr. 7, ap. 3, scoate la vânzare prin licitație publică cu strigare bunuri din patrimoniul debitoarei falite. Licitația va avea loc în data de 17.07.2002, ora 11, în comuna Vărădia de Mureș, județul Arad și în data de 24.07.2002, la ora 10, în Timișoara, la sediul lichidatorului. Bunurile scoase la vânzare se pot vedea în incinta brutăriei din comuna Vărădia de Mureș, județul Arad. Informații la Primăria din Vărădia de Mureș, județul Arad și la telefon 0745.599.107; 0744.222.248; 0721.240.739; 0256/242823. (f.)

Doamna ANDREIS MARIA, cu domiciliul necunoscut, este invitată la sediul S.C. MONDINVEST SRL ARAD, str. Mioriței, bloc 203, scara A, ap. 9, pentru modificarea actului constitutiv al societății, zilnic între orele 11-12, până la data de 15 iulie a.c. (2670525)

TURISM

AMAD TOURISTIK efectuează transport internațional SPANIA, ITALIA, PORTUGALIA, FRANȚA, GERMANIA, cu autocare moderne. Asigurări medicale. Rezervări zilnic, Arad, str. Cloșca, nr. 2, telefon 057 - 254453; 0721.507.080. (3252)

„MONTANA TOUR" vă oferă VACANȚE de NEUITAT, la prețuri începând cu: TUNISIA (209 E); EGIPT (269 E); TURCIA (209 $); SPANIA (329 E); CRETA (285 E); ITALIA (120 $); CROAȚIA (195 E); MUNTENEGRU (148 E). De asemeni circuite culturale și transport zilnic în EUROPA. Adresa: B-dul V. Milea nr. 51 (după Policlinica CFR). Telefon 270191; 094.669.414. (19321)

SCHIMBURI

Schimb casă cu anexe și grădină 1.350 mp la șosea în Odvoș cu casă în Arad. Telefon 272609. (2670528)

ÎNCHIRIERI

Oferim spre închiriere SPAȚII COMERCIALE pentru magazine, depozite, producție. Telefon 281036. (c.)

Ofer pentru închiriat casă zonă centrală, str. Ghiba Birta și casă cu etaj str. Poetului. Telefon 289438. (19500)

Oferim spre închiriere spații birou și depozit, str. 6 Vânători 1-3. Informații telefon 0257 - 252249. (19514)

Dau în chirie spațiu utilat, ultracentral cu suprafața de 300 mp, pentru birouri, expoziție. Informații telefon 0722.274.845. (19724)

Închiriez pentru sedii firme, birouri, cu toate utilitățile, contorizate, situate ultracentral, precum și spații pentru depozitare sau producție. Prețuri negociabile. Telefon 0722.253.173, 270540. (2670511)

Dau în chirie spațiu comercial 97 mp, Bd. Revoluției nr. 62, demisol. Telefon 0744.568.885. (19539)

Ofer spre închiriere spațiu pentru depozit, producție, zona UTA. Telefon 272676. (19549)

Închiriez (ofer) spațiu central, 60 mp, complet amenajat, gresie, faianță, termotecă gaz, 3 camere, pentru birouri sau sediu firmă, str. Peneș Curcanul nr. 34. Telefon 254105. (19703)

Închiriez spațiu pentru birouri firme, Bd. Vasile Milea, neamenajat. telefon 057-251241. (19711)

Închiriez cămin nefamiliști pentru persoane juridice, Rabă de 10 to cu șofer. Telefon 244803. (19230)

Dau în chirie SPAȚIU COMERCIAL în Grădiște, stradă principală, Petru Rareș, bine situat, AMENAJAT foarte MODERN. Telefon 0740.870.117. (19205)

Caut pentru închiriat apartament 2-3 camere, central, mobilat. Telefon 280263, orele 8-156 sau 0745.169.173. (19804)

Închiriez (ofer) apartament 3 camere, mobilat, Cal. A. Vlaicu X29. Telefon 095 862 531. (19809)

Dau în chirie spațiu comercial 50 mp, Bd. Revoluției nr. 24. Telefon 0744.776.723. (19822)

Ofer spre închiriere apartament 2 camere, central, tot confortul. Telefon 274024, 094.546.579. (19824)

Oferim spre închiriere urgent și la prețuri convenabile spații de producție și depozitare. Telefon 244803. (19828)

Închiriez (ofer) spațiu comercial, 160 mp. Telefon 0745.255.070. (19829)

Ofer spre închiriere casă mare, pretabilă reprezentanță, birouri, depozit, toate facilitățile. Telefon 0723.165.374, 256396. (19856)

Dau în chirie basculă de 28 t, 23.000 lei km. Telefon 0740.454.814. (19867)

Închiriez apartament 2 camere + apartament o cameră, alăturate, ultracentral, finisaje deosebite, 220 + 120 USD/ lună. Telefon 253358, 0722.388.176. (19864)

Dau cu chirie apartament central, mobilat modern. Telefon 281110. (19902)

Închiriez spațiu comercial amenajat modern pe str. C-tin Brâncoveanu nr. 12A. Telefon 094.608.032 (UTA). (2670533)

PIERDERI

Pierdut înștiințare restituire impozit pe venitul global pe numele Dan Dorina, localitatea Cintei nr. 300. O declar nulă. (1858619)

Pierdut certificat înmatriculare eliberat de CCI Arad pe numele SC PASTA LUIGIA IMPEX SRL sub nr. J02/366/2000, seria A nr. 918233. Îl declarăm nul. (19823)

Pierdut carnet asigurat eliberat de CAS Arad pe numele Avram Daniel. Îl declar nul. (19845)

Pierdut carnet șomaj eliberat de DMPS Arad, pe numele Blaj Mariana. Îl declar nul. (19872)

† SERVICII FUNERARE †

SC „IN MEMORIAM" SRL
str. EMINESCU nr. 4
(ATENȚIE, vizavi de CINEMA MUREȘUL)
Tel. 057-211929, 093.343.964
str. ORIZONTULUI nr. 9A (Bujac)
oferă SERVICII FUNERARE COMPLETE - NON STOP.
Sicrie-modele multiple (simple-lux), sicrie import ITALIA, ACCESORII. Intermediem COLACI, COLIVĂ etc.
ÎMBĂLSĂMĂM GRATUIT (formolizat).
TRANSPORT ÎN ORAȘ GRATUIT
SERVICII: SPĂLAT, ÎMBRĂCAT
PLATA ÎN RATE.
Transport INTERN - INTERNAȚIONAL
CELE MAI MICI PREȚURI

RO STYL COMPANY
SERVICII FUNERARE COMPLETE
PRODUCĂTOR SICRIE
ARAD, STR. M. EMINESCU 22, TELEFON 214.422
Magazin deschis și noaptea
OFERIM
● SICRIE 10 MODELE DE LA 800.000 LA 3.600.000
● SICRIE LUX 4 MODELE DE LA 4.500.000 LA 20.000.000
● LENJERIE DECES 6 MODELE DE LA 300.000 la 2.000.000
● CRUCE, LUMÂNĂRI, PROSOAPE, BATISTE, MÂNERE și ȘURUBURI SICRIU
OFERTĂ SICRIU FAG CRUCE RESPETE 1.500.000
APELÂND LA SERVICII: ÎMBRĂCAT, FORMOLIZAT ȘI TRANSPORT BENEFICIAȚI DE 15% REDUCERE
LA SICRIU ȘI TRANSPORTUL LA DOMICILIU GRATUIT
▼PLATA ȘI DUPĂ ÎNCASAREA AJUTORULUI DE ÎNMORMÂNTARE.
PĂREREA DVS. CONTEAZĂ!
TELEFON 094.690.121

† DECESE †

Cu durere în suflet anunț încetarea din viață a soțului meu
BOIAN IOAN,
la numai 58 ani. Înmormântarea va avea loc azi, 9 iulie 2002, ora 16, la Cimitirul POMENIREA. Dumnezeu să-l ierte și să-l odihnească! Familia îndoliată.

Cu adâncă durere în suflet anunțăm încetarea din viață a scumpei noastre soții, mame și fiice,
CĂPRAR MIRABELA ANCUȚA,
la vârsta de 24 ani. Înmormântarea azi, 9 iulie, ora 16, din str. Coloniștilor nr. 81, Aradul Nou. Dumnezeu s-o odihnească în pace! Soțul Emil, fiul Andrei, mama Rodica.

Cu adâncă durere anunțăm încetarea din viață a iubitului nostru soț, tată și bunic,
RUS IOAN.
Înmormântarea va avea loc azi, 9 iulie 2002, ora 14 în localitatea Covăsânț. Familia îndoliată.

Cu adâncă durere anunțăm încetarea din viață, la doar 54 de ani, a iubitului nostru soț și tată
PĂIȘAN IOAN.
Înmormântarea va avea loc azi, 9 iulie 2002, ora 16, de la domiciliul din strada Prieteniei, bloc 134, la Cimitirul din Micălaca. Dumnezeu să-l odihnească! Familia îndoliată.

† CONDOLEANȚE †

Mulțumim rudelor, vecinilor, cunoștințelor care au fost alături de noi, în marea durere pricinuită de decesul celei mai iubitoare mame și devotată soție,
ECATERINA ANGHELUȘ.
Familia. (19796)

Sincere condoleanțe familiei TAMȘA, din partea colegilor BRAU UNION ROMÂNIA.

Colectivul centrului meteo Arad este alături de colega lor MIOARA ȘIȘU, în greaua încercare prilejuită de decesul tatălui și transmite sincere condoleanțe.

Suntem alături de colegul nostru, ing. VASILE OLTEAN, în greaua încercare pricinuită de pierderea tatălui. Sincere condoleanțe familiei! Colectivul Proiectare instalații electrice - ASTRA VAGOANE CĂLĂTORI. (19795)

Sincere condoleanțe familiei TAMȘA din partea colegelor serviciului Financiar-Contabilitate BRAU UNION ROMÂNIA.

Mulțumim tuturor celor care l-au însoțit pe ultimul drum pe cel ce a fost
ing.
BOGDAN DORIN,
Familia îndurerată. (19874)

Consternați de moartea fulgerătoare a celui care a fost
PĂIȘAN IOAN,
colegii de la GRUP ȘCOLAR DE INDUSTRIE UȘOARĂ transmit sincere condoleanțe familiei îndoliate. Dumnezeu să-l odihnească în pace! (19844)

Suntem alături de colega noastră PĂIȘAN CATIȚA, în dureroasa încercare a trecerii în neființă a soțului,
PĂIȘAN IONEL.
Dumnezeu să-l ierte și să-l odihnească. Colectivul Grădiniței PP 18 Arad. (19848)

Suntem alături de voi, dragă Andrei, Emil, Rodica și Tedi, în marea durere prin care treceți, acum, când o conduceți pe
MIRABELA
pe ultimul drum. Toată compasiunea noastră! Tuși Lali cu întreaga familie. (19857)

Sincere condoleanțe familiilor CĂPRAR și ARDELEAN pentru cea care a fost verișoară, nepoată și nașă,
CĂPRAR MIRABELA.
Dumnezeu s-o odihnească în pace! Familiile: ARDELEAN și CONTRAȘ. (19859)

Locatarii blocului 134, regretă profund trecerea în neființă a bunului lor vecin,
PĂIȘAN IOAN
și transmit familiei îndurerate sincere condoleanțe. (19860)

Sincere condoleanțe colegului nostru CĂPRAR EMIL, la decesul soției,
CĂPRAR MIRABELA ANCUȚA.
Dumnezeu s-o ierte și s-o odihnească! Colegii de la SC STIL CONFORT SRL. (19868)

Suntem alături de finii noștri CĂPRAR EMIL și ANDREI, la decesul soției și mamei dragi,
CĂPRAR MIRABELA ANCUȚA.
Te vom păstra veșnic în suflet și-n amintire, dragă MIRABELA. Dumnezeu să te ierte și să te odihnească. Nașii Fărcaș Doru, Mihaela și Vladuț. (19869)

Regretăm dispariția, la numai 24 ani, a bunei noastre colege
MIRABELA CĂPRAR
și suntem alături de familia îndurerată. Colegii de la SC LIN FLEUR ROM SRL. (9877139)

Sincere condoleanțe scumpului nostru frate, cumnat și nepot, CĂPRAR EMIL, pentru cea care a plecat dintre noi,
CĂPRAR MIRABELA ANCUȚA.
Sunt alături de tine: surorile Eunice și Daniela, mama și tata, cumnații Radu și Horea și familia Butca. Dormi în pace! Nu te vom uita niciodată! (19870)

Suntem alături de colega noastră PĂIȘAN ANDREEA în greaua încercare pricinuită de decesul tatălui și transmitem sincere condoleanțe familiei îndoliate. Direcția Financiar contabilă din cadrul SC ASTRA VAGOANE ARAD SA TRINITY RAIL GROUP.

Cu adâncă durere în suflet anunț trecerea în neființă, după o lungă și grea suferință, a fratelui meu
BOIAN IOAN.
Familia îndurerată: DUMITRU cu soția RODICA și copiii. (19886)

Mulțumim pe această cale tuturor celor care prin prezență, flori, coroane și cuvinte de îmbărbătare ne-au fost aproape în clipele grele cauzate de decesul celei care a fost
MATEI LATINCA.
Familia îndoliată. (19838)

Suntem alături de familia îndoliată în urma decesului prietenei noastre dragi
CĂPRAR MIRABELA.
Nu te vom uita niciodată! LOREDANA, LUCIAN, MARIANA, NELU și tanti NUȚI. (19885)

† COMEMORĂRI †

Au trecut 10 ani de la trecerea în neființă a celui ce a fost
mr. r.
ROTAR AUREL.
Te plâng și acum soția și copiii. AUREL! Dumnezeu să te odihnească în pace! (19758)

O lacrimă și aducere aminte, la scurgerea a 3 ani de când dragul nostru
URSU ALEXANDRU
ne-a părăsit. Nu te vom uita niciodată! Soția, fiul, nora, nepotul și cuscrii. (19818)

Azi, 9 iulie se împlinește un an de când a plecat dintre cei vii, cel ce a fost
BLAGHI GHEORGHE.
Multe lacrimi pe tristul tău mormânt. Dumnezeu să te odihnească în pace! Copiii: Cosmin și Sabin. (19832)

O păstrăm veșnic în amintirea noastră pe scumpa noastră soție, mamă, soacră și bunică
POPEȚIU STELA-MARIA,
la împlinirea unui an de la trecerea sa în neființă. Dumnezeu să o odihnească! Soțul MIRCEA, fiul OVIDIU, LIVIA și nepoata ROMANA. (19908)

S.C. SATLINE S.R.L. TELEFON 251.461, 094/507.211 SHOW ROOM ARAD, Piata Mihai Viteazul - BL. M7 - PARTER
TÂMPLĂRIE DIN ALUMINIU ȘI P.V.C.

Prin magazinele
S.C. BENDEA S.R.L.
Situate în Arad, B-dul Revoluției nr. 26-30, tel. 231.853
str. Liviu Rebreanu nr. 68, tel. 250.905
str. Eftimie Murgu colț cu Pădurii, tel. 228.964
Vinde GRESIE FAIANȚĂ
Plata în 36 rate
pot beneficia și pensionarii
la CELE MAI MICI PREȚURI
Program Zilnic 9,00 - 17,00
Sâmbătă 9,00 - 13,00
(2360750)

BANCA COMERCIALA ROMANA
Solicită cardul BCR VISA Electron
și ai șansa de a fi unul dintre cei 3 câștigători ai premiilor în valoare de 2000 $ fiecare
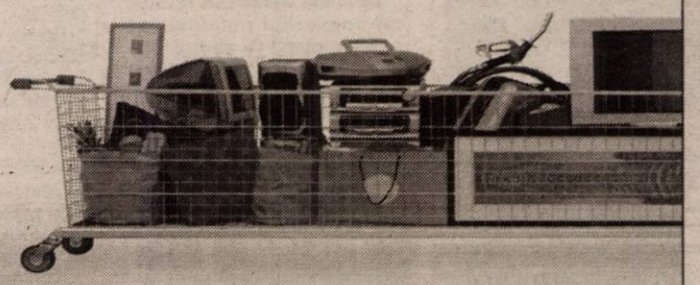
Citește prospectele din unitățile BCR sau cere detalii de la personalul băncii.
Promoția se desfășoară 5 luni perioada 10 iunie - 10 August 2002
www.bcr.ro
VISA VISA Electron
FACE VIAȚA MAI UȘOARĂ
(C.A.)

★★★★★
PRO CONFORT
Importator direct
GARANTAT CELE MAI MICI PREȚURI!!!
- mochete
- covoare
- linoleum (BELGIA), accesorii
ARAD, CALEA A. VLAICU BL. Z20
Tel/Fax 348.788 093/577-1771
(2366317)

S.C L'INTIMO DI CAMILLA SRL
Arad, Bujac, str. Independenței nr. 3, telefon 289.244
ANGAJEAZĂ
Confecționere
la mașini de cusut
Tinere necalificate
care doresc să învețe meseria de confecționer textil
ASIGURĂM
- Lucru într-un singur schimb
- Tichete de masă
- Transport gratuit de la Fortuna la firmă și retur
- Plata abonamentelor de transport
- Asistență medicală gratuită la sediul firmei
- Asigurare personală privată
(9877729)

Servito
Contor ZENNER
Greutățile le preluăm noi!
În atenția Administratorilor și Președinților Asociațiilor de Proprietari
INVITAȚIE
În decursul lunii lulie, în fiecare zi de luni și marți, între orele 09:00-11:00 sau 17:00-19:00
SERVITO CONTOR ZENNER, organizează pentru dumneavoastră la noul sediu din Str. Liviu Rebreanu nr. 70,
DEZBATERI PE TEME DE ACTUALITATE:
- măsurarea consumului individual de căldură cu repartitoarele de costuri (cu evaporare și electronice) și robinete termostatate;
- modalități de calcul pentru fiecare apartament;
- reverificarea contoarelor de apă rece și apă caldă.
Pentru confirmarea participării vă rugăm să sunați la 0257 260.60 sau la tel.-verde 08008-20. 0, între orele 08:00-18:00.
Persoana de contact: Narcis Babțan
(C.)

OFERTA PROMOȚIONALĂ!
EURO-CASSA S.R.L.
ÎMPRUMUTURI
de la 10-40 milioane - comision 14% pe an
și de la 50-500 milioane - comision 6% pe an
pentru imobile, mașini etc,
ORAR 9,00-17,00, B-dul Decebal nr. 2-4, cam. 211.
Telefon: 284.390, 091.521.632 (S.C. PROIECT)
(9397908)

BARDI AUTO SRL
Calea Aurel Vlaicu nr. 121-125
ANGAJEAZĂ
MAGAZIONER - ȘOFER
Cerințe: ◗ carnet conducere categ. B ◗ experiență maximă 3 ani ◗ disponibilitate la program prelungit și flexibil
Avantaje: ▲ cunoștințe în domeniul pieselor auto ▲ cunoașterea limbii maghiare ▲ cunoștințe operare PC
CV-urile se depun la sediul societății.
Informații suplimentare se pot obține la tel. 0257-213.465.
(9877718)

GE-LA SERVICES
Proiectare/Consultanță/Execuție
ARAD, MICALACA, BL.331 PARTER, tel./fax: 279.489
CEA MAI BUNA CALITATE
CEL MAI MIC PREȚ !!!
ORAR Luni - Vineri 08⁰⁰ - 16⁰⁰
Echipamente de încălzire, microcentrale, cazane și arzătoare.
Lamborghini CALORECLIMA
VIESMANN
Tuburi din polietilenă și multistrat, fitinguri, robinete sferice
TIEMME
Radiatoare din aluminiu și accesorii.
FARAL

S.C. DIALMA SRL
Arad, str. Câmpul Liniștii 1
Firmă cu tradiție în Arad în domeniul confecțiilor tip sport
ANGAJEAZĂ pentru o nouă linie de producție pentru un client de renume mondial: ■ confecționere la mașini de cusut
■ tinere necalificate care doresc să învețe meseria de confecționer textil
Asigurăm:
◗ salarizare stimulativă
◗ condiții de lucru la nivel occidental (climatizare)
◗ tichete de masă
◗ transport gratuit de la UTA la fabrică și retur
◗ plata abonamentelor de transport pentru cei din județ
◗ asistență medicală gratuită la sediul firmei
GARANTĂM locuri de muncă și câștiguri sigure, într-un singur schimb.
(9877695)

EUROMEDIC ROMANIA
an international enterprise, seeks for
A General Manager
for EUROMEDIC Medical Imagistic & Diagnosis Centre in the City of Arad
Qualifications:
- proven management experience (at least 5 years previous experience)
- academic education
- fluency in English
- computer skills
- natural born leader, charismatic personality
- medical background is an advantage
- highly organized
Residency in Arad is a must
For interview appointments, send CVs at fax 021-231.26.45, 021 - 230.23.13
(C.A.)

BANCA "TRANSILVANIA" S.A.
SUCURSALA ARAD,
Str. Unirii nr. 5-7,
Tel. 057/283.122
DEPOZITE
1 lună USD
2.25 % P.A.

ADEVĂRUL
Cotidian independent Arad
Anul XIV, nr. 3653
Miercuri, 10 iulie 2002 ● 16 pagini ● 5000 lei ● e-mail: adevarul@arad.ro; adv.pub@arad.ro
BRAT Publicație auditată în semestrul II 2000
Tiraj mediu zilnic vândut: 33.205

WEST BANK S.A.
ARAD, B-dul Revoluției nr. 88
TELEFON: 284.888; FAX: 285.202
WESTERN UNION TRANSFER DE BANI ®
Cel mai rapid mod de a primi bani din toată lumea

RUȘINE NAȚIONALĂ!

Societatea românească se confruntă tot mai acut cu lipsa locurilor de muncă, mai exact cu ceea ce se numește șomaj. Atât la oraș, cât și la sate se întâlnește frecvent acest fenomen, iar cifra de 4% șomaj cu cât este creditat județul Arad în unele statistici este o poveste de adormit copiii. Probabil, la Arad, 10 procente ar fi o cifră mai apropiată de realitate. Într-o țară în care sunt atâtea de făcut, în care la fiecare pas trebuie săpat, zidit, construit ș.a.m.d. este cel puțin ciudat că oamenii se plâng că nu au unde și ce să muncească. Dacă te duci prin satele patriei, vei întâlni oameni care îți spun că ar vrea să muncească dar n-au unde. Același pământ există și azi, ca și ieri. Numai că pe vremea lui Ceaușescu se muncea tot pământul. Uzinele „Tractorul" din Brașov, „Semănătoarea" din București și „Azoma" din Arad, ca să dau doar câteva exemple, dădeau patriei tractoare, combine, semănători și ceea ce trebuia. Cam de proastă calitate unele, dar se cheamă că ele existau și aveai cu ce lucra pământul.

Revoluția a adus retrocedarea pământurilor către țărani. Ceapeurile și iasurile s-au desființat și au lăsat pe drumuri o seamă de muncitori agricoli. Noii proprietari de pământ (puțin) nu angajează decât cu ziua și, evident, sezonier. Ceea ce presupune că la sate se lucrează câteva luni, să zicem cam jumătate de an. În rest, se șomează. Mai mult, zilele luate cu ziua reprezintă ceea ce se cheamă munca la negru. Nu văd cum s-ar putea reglementa munca la negru în agricultura de astăzi.

Un lucru este clar: atât în industrie, dar mai ales în agricultură, dezorganizarea funcționează din plin. Nimic nu este pus la punct: nici lucratul pământului, nici desfacerea produselor agricole, nici munca angajaților sezonieri. Iar această dezorganizare durează de la revoluție încoace. Absolut toate guvernele s-au prefăcut că-i ajută pe țărani, ba cu cuponul, ba cu milionul. În loc de soluții serioase, eficiente și pe termen scurt, mediu și lung, fiecare guvern care s-a perindat pe la cârma țării s-a spălat pe mâini ca Pilat din Pont și i-a lăsat pe țărani de izbeliște.

I. IERCAN

(Continuare în pagina 5)

De-acum e sigur

FC UTA VA JUCA ÎN DIVIZIA B!

● *Înțelegerea cu FC Bihor va fi parafată zilele acestea la București* ● *Echipele au „bătut palma" pentru 300.000 dolari* ● *Ultima încercare a arădenilor de a păstra echipa a eșuat*

Entuziasmul promovării s-a pierdut pe drum și FC UTA a ajuns să-și vândă locul în prima divizie

Foto: V. MUSCA

Pag. 10

INFOTON
Aparate de aer condiționat
PANASONIC
– garanție compresor 5 ani
– INSTALARE GRATUITĂ
str. Eftimie Murgu, nr. 74-76, tel./fax: 281800
magazin:
str. Lucian Blaga, nr. 2-4, tel./fax: 281595

În ciuda promisiunilor premierului

FINALIZAREA GRUPULUI II AL CET SE VA FACE PE BANII ARĂDENILOR

Pag. 4

VIA Canada
ACUM NU MERGEȚI PÂNĂ LA BUCUREȘTI
NOI VĂ OBȚINEM
VIZA VIZITĂ
Proiect SA, Bd. Decebal nr. 2-4 Tel 214678

Soluții extreme în telecomunicații

SINDICALIȘTII DE LA ROMTELECOM SE PREGĂTESC DE GREVĂ GENERALĂ

● *Mâine - prima zi de protest*

Pag. 4

Pag. 6

PASIUNEA DE O VIAȚĂ A DOCTORULUI LUCIAN MIHĂILESCU

s.c. SERGIU&GIANINA
execută
TÂMPLĂRIE DIN ALUMINIU și PVC KOMMERLING
Nr. 1 în Europa pt. ferestre și uși
◆ geamuri termopane
◆ rolete P.V.C. și aluminiu
◆ jaluzele verticale și orizontale
◆ site speciale insecte
◆ uși pliante PVC
B-dul Revoluției nr. 24, (colț cu Lacului nr. 1)
Telefon/Fax 212.512

ZIARUL ADEVĂRUL
încadrează
remizieri pentru abonamente în zona Aradul Nou.
Informații la serviciul contabilitate, B-dul Revoluției 81, tel. 281797, între orele 9-15.

ALPHA BANK S.A.
Arad, Str.Horia nr.2
tel. 252551, fax. 257359
Acordă împrumuturi persoanelor fizice în USD, EUR pentru :
- cumpărarea unei case/apartament;
- renovarea casei/apartamentului;
- construirea unei case.
Banca finanțează 70% din costul investiției.
Garanții: ipoteca pe locuința cumparată/renovată; poliță de asigurare de viață; nu se cer giranți.

Ancheta noastră

DE CE MOR GĂINILE (II)

Directorul FNC Animix Salonta descinde la Arad

Foto: ȘT. MATYAȘ

Pag. 6

Militar în termen, implicat într-un accident mortal

DEȘI A PĂRĂSIT LOCUL ACCIDENTULUI, ÎN NUMAI TREI ORE A FOST IDENTIFICAT

Pag. 3

Închiriem
spațiu comercial
(550 mp) amenajat, central, pe Calea Radnei, la etajul clădirii „Supermarket Maxim"; vad comercial excelent.
Tarif: 6 Euro + TVA/mp neg.
Informații la telefon: 0722.459.389

VÂND sau ÎNCHIRIEZ | TEREN 7000 m² CU CONSTRUCTII (SPATII DE PRODUCTIE SI DEPOZITE) CU UTILITĂTI
Telefon/Fax: 272.812
Mobil: 091.269.700

Calendar

Astăzi, Soarele răsare la ora 5 și 30 de minute și apune la ora 21 și 39 de minute.

Au trecut 190 de zile din acest an. Au mai rămas 175 de zile până în anul 2003.

Praznicul zilei: Biserica ortodoxă: Sf. 45 Mucenici din Nicopolea Armeniei; **Biserica greco-catolică:** Sf. 45 de martiri din Nicopolea Armeniei.

Bine ați venit!

La Arad: Roman Andra Iulia, Szabo Rafael Daniel, Selejan Laurențiu Octavian, Moțiu Natalia, Drâglă Vlad Laurențiu, Ciorna Ionuț Rareș.

CINEMATOGRAFE

Dacia: Poliția în direct (SUA) 11; 13; 15; 17; 19; 21

Muresul: Crimă de înaltă trădare (SUA) 10; 12; 14; 16; 18

Arta: Promisiunea (SUA) 16; 18; 20

Sala Mică: Cavalerii Texasului (SUA) 15,30; 18,30

METEO

Vremea va fi frumoasă și călduroasă, caniculară în orele după-amiezii. Cerul va fi mai mult senin, variabil după-amiaza. Vântul va sufla slab la moderat din sud.

Temperaturi maxime: 30 la 34°C.

Temperaturi minime: 19 la 22°C.

AU PLECAT DINTRE NOI!

✝ Căprar Mirabela Ancuța (1978), Covaci Pavel (1931), Julan Rodica Ana (1963), Jivoinov Iuliana (1925).

CURSURI

Casa de Cultură a Municipiului Arad, anunță deschiderea cursului de secretariat, cu durata de 4 luni. Cursul va cuprinde: limba engleză, limba italiană, limba germană, dactilografie și inițiere pe calculator. Înscrierile se fac zilnic la sediul instituției, din str. Gh. Lazăr nr. 1, între orele 9-13. Informații la telefon: 211918.

Echipa de serviciu

MONICA ARDELEAN
secretar de redacție

Bianca Felea,
Ioan Leac,
Adela Pop,
Ramona Vidulescu
tehnoredactare computerizată

Adela Ciolocoi,
Aurica Telcian,
Dacian Toduța
corectură

Eveniment la Lipova

„CASA GLADIOLA" - O „FLOARE" ÎN PLUS, PENTRU COPIII NECĂJIȚI

Ieri, la Lipova, s-a inaugurat oficial încă o casă de tip familial, în care copiii de care părinții au uitat sau de creșterea cărora nu se pot ocupa, din diverse motive, au șansa să crească în condiții dintre cele mai bune. **„Casa Gladiola, inaugurată ieri, funcționează deja de șase ani** - detaliază **Emilia Gheorgheoiu**, președinta Asociației „Hora Copiilor" Lipova - **însă ieri am sărbătorit faptul că s-au efectuat niște reparații consistente ale imobilului în care ea funcționează și am considerat că nu este un lucru care se poate ignora, cu atât mai mult cu cât sprijinul financiar pentru realizarea lucrărilor a fost în totalitate extern..."**

Reparația capitală a casei de tip familial „Gladiola" a fost susținută integral de Asociația germană „Kinder Reigen", care a devenit, în timp, asociație parteneră a „Horei Copiilor" din Lipova. La festivitatea desfășu-rată ieri au participat, pe lângă reprezentanți din Germania ai Asociației Kinder Reigen, și primarul orașului Lipova, Petru Gherman, însoțit de viceprimar, precum și o comisie din partea Direcției Județene pentru Pro-tecția Copilului.

Casa Gladiola este doar una dintre cele nouă case de tip familial din Lipova, unde trăiesc 13 copii cu vârste cuprinse între trei și șaisprezece ani, fiind îngrijiți de soții Ana și Simion Morgociu, deveniți părinți „de profesie".

Asociația „Hora Copiilor" din Lipova se mai ocupă și de funcționarea unei case de tineret, care va „porni" în luna septembrie a anului curent și de funcționarea unei școli speciale cu clase integrate în sistemul normal de învățământ, la care predau dascăli ai Grupului Școlar „Athanasie Marienescu" din localitate.

EUGENIA BĂRDAȘ

De trei veacuri, împreună în fața lui Dumnezeu și a oamenilor

Parohia Ortdoxă Sârbă din Arad aniversează vineri, 12 iulie, trei sute de ani de la sfințirea bisericii cu **hramul Sfinților Apostoli Petru și Pavel.**

În întâmpinarea acestui eveniment, sfântul lăcaș, care este cea mai veche construcție din piatră și cărămidă de pe cuprinsul orașului nostru, a fost frumos renovat.

Preotul Ștefan Raici, parohul bisericii, ne-a comunicat programul sărbătorii, care se prezintă astfel:

vineri, 12 iulie, de ziua Sf. Apostoli Petru și Pavel, la **orele 12,** va avea loc **Liturghia și parastasul ctitorilor;**

sâmbătă, 13 iulie, la orele 10, P.S.S. Luchian, administratorul Episcopiei Ortodoxe Sârbe de Timișoara, împreună cu un sobor de preoți, va oficia **Sf. Liturghie Arhierească**. Am aflat că aici va sluji și **P.S.S. dr. Timotei Seviciu, întâistătătorul Episcopiei Ortodoxe Române a Aradului, Hunedoarei, Ienopolei și Hălmagiului.**

Faptul vine să dovedească o dată în plus, că sârbii și românii au fost și sunt împreună lucrători, în frățească înțelegere, în fața lui Dumnezeu și a oamenilor.

In cadrul Liturghiei va avea loc tradiționala **tăiere a colacului,** nașul - al 300-lea în succesiunea vremii - fiind, însuși **părintele paroh, Ștefan Raici, cu familia.**

La o oră după vecernia de la orele 16, vom asista la lansarea cărții: **„Trei veacuri de existență a bisericii lui Sava Tekelja".**

Concomitent se vor desfășura, în organizarea Uniunii Sârbilor din România, **„Zilele Culturii Sârbe",** o suită de manifestări ce au ca scop conservarea și promovarea patrimoniului cultural al sârbilor din Zona Aradului și cea limitrofă.

DANA TODOR

HOROSCOP

Miercuri, 10 iulie 2002

Berbec (21.03-20.04). Sunteți o fire sociabilă și vă place să fiți înconjurat de multe persoane. Veți avea ocazia pentru că partenerul dvs. are chef să meargă la o petrecere.

Taur (21.04-20.05). Munca în echipă vă aduce multe bucurii. Vreți să vă împrieteniți cu o persoană interesantă; aceasta este, însă, timidă și retrasă.

Gemeni (21.05-20.06). Trebuie să faceți un lucru destul de neplăcut. Un coleg care nu a fost întotdeauna bine intenționat cu dvs. vă roagă să vă împăcați cu el.

Rac (21.06.-22.07). Câteva tulburări neașteptate vor aduce dezordine în viața dvs. Păstrați-vă calmul și nu trageți la răspundere persoanele vinovate.

Leul (23.07-22.08). O anumită persoană v-a înșelat încrederea și acum vă aflați în fața unor fapte împlinite.

Fecioara (23.08-22.09). Reflectați mai mult înainte de a acționa. Ați ajutat o rudă atunci când a avut necaz și acum ea se bazează, din nou pe ajutorul dvs.

Balanța (23.09-22.10). Fiți calm și prietenos în continuare chiar dacă colegii dvs. sunt agitați și nervoși. Puteți contribui astfel la îmbunătățirea climatului existent la locul de muncă.

Singurul magazin
MOCHETA
Arad, Piața Gării
Telefon 235.221
Mari REDUCERI DE PRETURI
MONTAJ LA STANDARDE EUROPENE

Scorpion (23.10-21.11). Sunteți o persoană ambițioasă și vreți să realizați cu orice preț ceea ce v-ați propus. Nu fiți agresiv, deoarece s-ar putea să vă faceți mulți dușmani.

Săgetător (22.11-21.12). Ați economisit bani puțini și nu știți din ce cauză. Nu permiteți unei rude să se amestece în afacerile dvs., explicați-i că totul are o limită.

Capricorn (22.12-19.01). La o petrecere, întâlniți o persoană pe care nu ați simpatizat-o până acum; vă va surprinde faptul că aveți idei comune cu ea.

Vărsător (20.01-20.02). Ați promis membrilor familiei că îi veți scoate la iarbă verde, faceți din timp pregătirile și nu uitați să faceți o surpriză plăcută copiilor dvs.

Peștii (21.02-20.03). Norocul se apropie cu pași mari de dvs. Nu vă vine să credeți că ați reușit să realizați tot ce v-ați dorit.

UTILITARE

PIETE, TÂRGURI

Azi este zi de piață la Pâncota, Beliu, Buteni, Șiclău, Macea, Vânători, Pecica, Șiria și zi de târg la Beliu și Buteni.

Mâine, joi este zi de târg săptămânal la Curtici, Sebiș, Cermei, Săvârșin, Secusigiu, Zerind.

FARMACII DE SERVICIU

■ Farmacia **REMEDIUM** Arad, B-dul Revoluției nr. 52-54. Program luni-vineri: 7,30-20,00, sâmbătă 8,00-14,00. Telefon 233195.

■ Farmacia **TEAHAFARM**, Bd-ul Revoluției nr. 65. Program: luni-vineri 8-21, sâmbătă 9-13. Telefon 254.587.

■ Farmacia **SENSI BLU, ARAD I** Bd. Revoluției nr. 43. Program: zilnic 8-22 - inclusiv sâmbătă și duminică. Telefon 254.527

■ Farmacia **SENSI BLU ARAD II** Bd. Revoluției nr. 93. Program zilnic 8-22 - inclusiv sâmbăta și duminica. Telefon 214.955

■ Farmacia **„OMNIA-FARM"**, Calea Aurel Vlaicu, Bl. Z28, cu program zilnic de la orele 8,00-22,00. Telefon 271724.

■ Farmacia **LIBRO PHARMA non stop** Calea Aurel Vlaicu 60-68 (lângă stadionul (UTA) telefon 212.992.

■ Farmacia **LARIFARM,** Calea Aurel Vlaicu, la parterul blocului Z 24 are program de lucru zilnic, între orele 7,00 - 23,00, telefon 246622.

URGENTE STOMATOLOGICE

Cabinetul de pe str. Crișan (în spate la Gionelli) are program non-stop. Telefon: 253794. Cabinetul din B-dul Revoluției nr. 62, ap. 6, asigură urgențe între orele 9,00-19,00. Telefon: 256665.

Cabinetul Stomatologic din Calea Victoriei nr. 7 A asigură zilnic urgențe, inclusiv sâmbăta, între orele 10-15. Telefon 095.565.622.

ÎNTRERUPERI DE CURENT

Miercuri: Str. Spitalului Bl 5A, 5B, 5C, str. Bogrea, Gladiolelor, Pârvan, Mirea, Densușeanu, Spartacus, Corabiei și Memorandului (p), Secula, Tabacovici, Gurban, Loga, Berzel, Sion și Timișorii, Ipătescu, Pincio (p), Coresi, Mariș, Cuntan, Gutului, Petalelor, Augustin, Bobâlna, Pavelescu Horga, Tabacovici, Titan, Posada, Movilei (p), Piersicilor, Ficusului, Trifoiului, Mușcatei, Sunătoarei, Nalbei, Pincio, Basarab, Miraj, Posada (p), SC Vinalcool - Aradul Nou. **Joi:** str. Spitalului Bl. 5, 5A-B, Strandul Neptun, Unitatea Militară.

APOMETRE

Citirea apometrelor se va face astăzi pe străzile: Cetății, Diogene, Părului, Micșunelelor, Pompei, Hector, Gladiator, Marte, Troiei, Cezar, Santinelei, Infanteriei, Faurilor, Laptelui, Tenetchi, Coltunas, Alexandru cel Bun, Ulpiu, Tichindeal, Alunului, Zănelor, Nădejde, Emilian, Laurian, Aron Pumnu.

ADMINISTRATIA FINANCIARA

Administrația Financiară a municipiului Arad: Asistență contribuabili (impozitul pe venitul global) - telefon 280633, 280733, int. 199 între orele 8,00-12,00. Informații suplimentare la www.finantearad.ro

TELEFON DE URGENȚĂ LA POLITIE: 955

Noile numere de centrală telefonică ale I. J. P. (Inspectoratul Județean de Poliție) Arad: 237.170; 237.803; 237.878; 237.887; 236.858.

PROIECTIL PE MALUL MUREȘULUI...

Pe malul Mureșului, la 1 km de balastiera din Vladimirescu a fost găsit un proiectil din cel de-al doilea Război Mondial. Fiind chemată de urgență Apărarea Civilă, proiectilul a fost ridicat și dus în vederea distrugerii.

„ADEVĂRUL" VĂ ASCULTĂ

La telefonul dimineții, 280944, între orele 9,00-12,00

☎ **Maria Pivoda** din Arad și-a înmormântat, vineri, soțul. Luni dimineața când a mers la mormânt a rămas consternată văzând că lipsesc coroanele și florile. După îndelungi căutări le-a descoperit aruncate în niște tufișuri. „Am fost la administrație și au ridicat din umeri. Dar nu se poate așa ceva. Este de-a dreptul inuman", se plânge d-na Pivoda.

Pe adresa redacției noastre au mai fost făcute astfel de sesizări. Din păcate, fără nici un rezultat pentru că așa cum am aflat de la angajații administrației cimitirului, după ora trei nu este pază. „Noi am sesizat și Poliția și Primăria despre ceea ce se întâmplă aici, dar, fără nici un rezultat..."

☎ **Delia Manea** din Arad este nemulțumită din cauză că, la ora 18,00, peste programul 2 al Televiziunii Române intră automat TVR Timișoara. „Când te captivează mai mult o emisiune ești obligat să te uiți la altceva. De ce nu le dă oare un alt canal de emisie?" se întreabă cititoarea noastră.

Redactor de serviciu, A. B.

La telefonul după-amiezii, 280003, între orele 15,00-18,00

*** În Arad nu mai există fântâni arteziene**

D-l C. Popescu din Arad este nemulțumit de faptul că „în Arad nu mai există fântâni arteziene care, mai ales pe căldura asta, ar fi o oază pentru arădeni. Nu știu ce să mai cred despre aleșii noștri care se laudă mai tot timpul că vor să înfrumusețeze imaginea orașului nostru, dar care, așa după cum dau dovadă, nu se preocupă în nici un fel de această problemă. Cu câtva timp în urmă existau fântâni arteziene în oraș și trebuie să recunoaștem, dădeau un plus de farmec imaginii Aradului. Acum nimeni nu se mai interesează de acest lucru și se pare că nici nu o va face într-un viitor apropiat. Oare chiar nu ne pasă de Arad, oare chiar atât ne pasă de ceea ce cred alții despre noi? Din nefericire, se pare că pentru nimeni nu mai sunt importante aceste aspecte.".

Redactor de serviciu: R.M.

Cursul valutar*

VALORI ÎNREGISTRATE IERI, 9 IULIE 2002

Denumirea valutei	BNR	BCR		BRD		Banca Transilvania		Banca Românească		Bursa neagră	
		C	V	C	V	C	V	C	V	C	V
Euro	32756	32283	32904	32500	32970	32000	32800	32400	32928	32200	32700
Dolar S.U.A.	33087	33000	33300	33000	33300	32500	33350	32930	33280	32800	33100
Forint	130	123	134	126	133	116	132	-	-	127	131

RED CHILI ATENȚIE ARĂDENI! *Excepționalul VIN special* *MARA de MINIȘ* *Țuică „RED CHILI” la cel mai mic preț* Magazinul RED CHILI din Arad - zona Podgoria (lângă Miki) *vă oferă cele mai rafinate băuturi la prețuri de producător*

MILITAR ÎN TERMEN, IMPLICAT ÎNTR-UN ACCIDENT MORTAL

Deși a părăsit locul accidentului, în numai trei ore a fost identificat

Ieri, în jurul orelor 1,30, pe DJ 709/C, în afara localității Seleuș, **Dehelean Petru** (35 ani), din Seleuș, în timp ce circula pe lângă bicicletă a fost accidentat mortal de un autoturism al cărui conductor auto a părăsit locul faptei. Imediat, șeful Serviciului Poliției Rutiere, **mr. Mircea Cherechean**, a constituit o echipă operativă reușindu-se descoperirea autorului la nici 3 ore de la comiterea faptei. Prin probele administrate s-a dovedit că autorul este **Ciurdariu Adrian - Paul** (21 ani) din Șiria, militar în termen la U.M. 0437 - jandarmi din Arad. Militarul se afla în permisie. Acesta a condus autoturismul Audi cu numărul de înmatriculare AR-05-SWA. În urma analizelor de la-borator s-a stabilit că în momentul depistării, **Ciurdariu Adrian Paul** avea în sânge o îmbibație alcolică de 0,90 grame la mie. Polițiștii arădeni au sesizat Parchetul Militar Timișoara care a dispus arestarea preventivă a autorului, pe o perioadă de 30 de zile, fiind cercetat pentru săvârșirea infracțiunilor de ucidere din culpă și părăsirea locului accidentului. Conform articolului 38 din Decretul 328/1966, republicat, referitor la părăsirea locului accidentului, fapt ce constituie infracțiune, părăsirea locului accidentului este pedepsită cu închisoare de la 6 luni la 5 ani. Rareori se întâmplă ca autorul unui accident să nu fie identificat.

SORIN GHILEA

În vamă!

ELECTROCASNICE ȘI CAUCIUCURI CONFISCATE...

Echipajul mobil al Serviciului de Supraveghere Vamală din cadrul DRVI Arad, împreună cu Poliția de Frontieră, a surprins pe traseul Nădlac - Arad, microbusul RO 04047/PK 0043EE, cu care cetățeanul bulgar **Sokolov Stanislav Georgiev** transporta o motoretă, 123 buc. cauciucuri și 4 receptoare satelit în valoare totală de 5324 EURO. Bunurile fără documente s-au confiscat iar amenda a fost de 25.000.000 lei. * Același echipaj împreună cu Poliția de Frontieră, a surprins pe traseul Nădlac - Arad, microbusul VN-03-ZAI, condus de dl. **Mocanu Sorin** din localitatea Milcovu, județul Vrancea, ce transporta produse cosmetice și aparatură electrocasnică în valoare totală de 1280 EURO. Bunurile s-au confiscat iar amenda a fost de 25.000.000 lei.

S.G.

Comitetul Operativ - Consultativ a fost tranșant

DEOCAMDATĂ, REVOLUȚIONARII ARĂDENI RĂMÂN TOT FĂRĂ SPAȚII

Pe masa de lucru a Comitetului Operativ - Consultativ care s-a întâlnit, ieri, la Consiliul Județean Arad, a ajuns din nou problema sediilor solicitate de asociațiile arădene de revoluționari. Pentru ca problema să poată fi discutată „cu cărțile pe masă”, au fost invitați la ședință și primarul municipiului, **Dorel Popa**, împreună cu viceprimarul **Emanoil Voicu.**

„Sunt vreo șapte sau opt asociații de revoluționari care solicită sedii ca să-și desfășoare activitatea, dar noi nu avem, pur și simplu, aceste spații. La ora actuală căutăm insistent să inventariem toate sediile în care funcționează asociații neguvernamentale, să vedem dacă se păstrează obiectele de activitate pentru care ele au fost solicitate.” - a spus Emanoil Voicu. **„Îmi pare rău să aud că nu știți exact câte asociații revoluționare sunt în Arad - a intervenit președintele Asociației „21 decembrie ‘89” - după 13 ani de când noi tot ne zbatem să arătăm că există și tot solicităm sedii pentru a ne putea și noi întâlni în condiții cât de cât potrivite. Îmi pare rău că nu știți că din toate cele șapte sau opt asociații, cum spuneți, doar trei au, efectiv, activitate...”**

Spre a calma oarecum spiritele, ce mai aveau puțin până să se încingă, primarul Dorel Popa a spus: **„Nu se pune problema, așa cum sugerați dumneavoastră, că nu vrea cineva să vă dea un spațiu. Problema este că spații libere nu prea există. Vrem, deocamdată, să scăpăm de ONG-urile fictive care au căpătat spații în muncipiu și care nu mai au nici un fel de activitate sau de cele care, mai rău, au subînchiriat respectivele spații în cine știe ce condiții, sfidând legea. După aceea vom putea discuta...”**

Dorind să le demonstreze conducătorilor urbei că spații ar fi, revoluționarii Asociațiilor „21 Decembrie 1989” și „Mișcarea revoluționară 1989”, prezenți ieri la Consiliul Județean, au încercat să le dea edililor câteva idei, bazate pe propriile cercetări. Prima propunere s-a referit la una dintre încăperile Palatului Cenad, despre care revoluționarii credeau că este închisă. **„Nu este închisă defel** - a spus prefectul județului, **Dan Ungureanu. Acolo își desfășoară activitatea, timp de două ore în fiecare zi, Comisia pentru combaterea consumului de droguri. Sala respectivă este repartizată...”** A doua propunere a revoluționarilor se referea la o incintă situată pe strada Andrei Mureșeanu nr.11, colț cu strada Tudor Vladimirescu, unde - relata președintele Asociației **„Mișcarea Revoluționară ‘89” - „...se adună haine vechi sau cam așa ceva”.** Prompt, viceprimarul Emanoil Voicu a tăiat și de data aceasta elanul revoluționarilor: **„Era vorba să primiți un spațiu în care nu funcționează nici o asociație neguvernamentală, respectiv un spațiu care nu a fost alocat pentru nici un fel de activitate. Or, acolo *funcționează* un centru al nostru, al Primăriei, unde se adună haine vechi de la cetățenii Aradului, haine care urmează să fie donate caselor de copii și bătrâni sau familiilor nevoiașe. Chiar și eu, atunci când nu am mai avut nevoie de anumite haine, le-am donat acolo.... ”**

Ca întotdeauna când s-a discutat problema spațiilor solicitate atât de des și de insistent de revoluționarii arădeni, nici ieri nu s-a ajuns la vreo concluzie. Revoluționarii au plecat tot fără să primească spații, iar edilii s-au despărțit tot fără să știe cum vor rezolva problema. Poate se va alege ceva după ce se va fi încheiat inventarierea spațiilor alocate și nefolosite, de care pomenea viceprimarul Aradului, Emanoil Voicu!

EUGENIA BĂRDAȘ

Pentru că au aruncat gunoaie în locuri nepermise

DOI ARĂDENI AU SCOS DIN BUZUNAR 10 MILIOANE LEI FIECARE

La fel ca în fiecare săptămână gardienii publici au apărat liniștea și ordinea publică pe raza municipiului, sancționând la legile în vigoare cerșetori, comercianți stradali fără acte, scandalagii, cuantumul amenzilor fiind de peste 60 milioane lei.

Valer Negrea, din Vladimirescu, Viorel Crăciun din Suceava, Ciprian Covaci și Floarea Miluța din Arad, Dimitrie Ciurar și Victor Drăgușin din Prahova au fost surprinși de către gardieni cerșind în intersecțiile din zonele centrale ale orașului. Fiecare a primit o amendă de 700 mii lei.

Alexandru Szabo din Arad, fiind drogat cu aurolac a făcut scandal pe strada Udrea adresându-le injurii și cuvinte obscene celor care treceau pre stradă. A fost prins de către gardieni și sancționat cu 10 milioane lei. Tot cu 10 milioane de lei a fost sancționat alt scandalagiu, Mircea Orădan, care a adresat injurii vecinilor.

Luigi Cozza din Arad a fost amendat cu cinci milioane lei pentru că în curtea în care locuia creștea câini, rasa boxeri, pe care-i antrena pentru luptă, asmuțindu-i pe câinii vagabonzi de pe stradă.

Ștefan Indricău și Gheorghe Reghiș ambii din Arad au aruncat gunoaie în alte locuri decât cele prevăzute. Pentru această faptă fiecare a primit o amendă drastică... 10 milioane lei.

Pentru comercializarea de produse fără a avea aprobare de la Consiliul Local au fost sancționați contravențional cu amenzi între 150 și 400 mii lei: Marian Nicolae și Vasile Robu din București, Pavel Mihai și Balint Ecaterina din Arad.

NADIA BODRAN

INVITAȚIE ÎN MUNȚII BUCEGI

Sub genericul „Veniți cu noi!” iubitorii de drumeție sunt invitați în perioada 13-20 iulie 2002 într-o tabără de corturi în Munții Bucegi în zona stațiunii Bran (800 m). Plecarea din Arad are loc sâmbătă, 14 iulie 2002 cu trenul de la ora 1,01 prin Sibiu și Brașov la Rânșov, apoi cu autobuzul până în apropierea Refugiului Salvamont Bran (1130 m) lângă care se face cazarea în corturi proprii. Sosirea la Arad are loc duminică 21 iulie 2002 la ora 5,19 sau 6,13. Cheltuieli de transport cca. 600.000 lei. Conductări de grup: Ciuliac Ioan (te. 285513); Avramescu Lucian (tel. 0721-355233) și Liptai Ronald (tel. 272317), la care se fac înscrieri și se dau informații suplimentare. Masa se va servi din rucsac cu alimente nealterabile aduse de acasă. În dumețiile pe care le vom organiza vom vizita: Muzeul Bruckenthal (Sibiu), Castelul Bran, cabanele Diham (1320 m), Poiana Izvoarelor (1455 m), Omu (2505 m), Mălăiești (1720 m) vârfurile Omu (2505 m), Scara (2422 m), culmile Clincea, Tigănești, Ciubotea, Gaura, Cascada Urlătoarea, Turnurile Țigănești, Hornurile Mălăieștilor, culoarul Bran-Runcăr, Pasul (1290 m), Valea Cheii, Cheile Dâmboviței. Echipamentul necesar pentru drumeții în munți înalți este obligatoriu.

Asociația Turistică „Veniți cu noi!”

INFRACȚIUNI!

Este cercetat în stare de libertate **Orban Dionisie** (17 ani), din Lupeni, județul Hunedoara, care a forțat ușa de acces de la centrul de plasament Ineu de unde a furat un telefon mobil, marca „Alcatel”, aflat în proprietatea lui **Ionculescu Marius**, din Arad. Valoarea prejudiciului se ridică la 3.500.000 lei. * I s-a întocmit dosar penal lui **Stoica Horațiu-Ioan** (29 ani), din Cisnădie, județul Sibiu, care în calitate de asociat unic la **SC Uranus SRL** din Cisnădie a achiziționat în cursul lunii iulie 1999 de la SC Lipomin SA din Lipova, apă minerală în valoare de 96 milioane lei, pentru care Stoica Horațiu a emis o filă de CEC fără acoperire.

Peugeot 206 1.4 HDi. Irezistibil de economic.

Echipare standard pentru Peugeot 206 X-LINE 1.4 HDi / 70 CP, cu 5 uși: servodirecție, geamuri acționate electric portiere față, închidere centralizată, airbag șofer și pasager, oglinzi retrovizoare încălzite, tetiere reglabile în înălțime, scaun șofer reglabil în înălțime, banchetă spate rabatabilă, pre-echipare radio cu 2 boxe..

* Consum măsurat în regim extraurban, la viteza stabilizată de 90 km/h

Începând de la: 9.351* EURO.
Leasing 3 ani: • 182* EURO lunar
• 2.783* EURO avans
• 1.855* EURO valoare reziduală

206 PEUGEOT

PEUGEOT. PENTRU CA AUTOMOBILUL SĂ FIE ÎNTOTDEAUNA O PLĂCERE.

AUTO SML - CONCESIONAR PEUGEOT
Calea Timișorii nr. 212, Arad, tel: 057/278.738

* plus TVA

(2346461)

În ciuda promisiunilor premierului

Finalizarea grupului II al CET se va face pe banii arădenilor

Încă de la primele discuții despre preluarea de către CLM a Centralei Electrice de Termoficare Arad (CET), s-a vorbit îndelung despre modul în care va fi finanțată finalizarea grupului II al centralei. Au existat nenumărate promisiuni, atât ale primarului Dorel Popa, dar și mai ales ale premierului Adrian Năstase (în timpul vizitei la Arad, din urmă cu câteva săptămâni), prin care eram asigurați că Guvernul, prin ministerele sau instituțiile sale, nu vor lăsa de izbeliște grupul II. Ieri, însă, ne-a parvenit o Ordonanță de Urgență a Guvernului, care ne lasă un mare semn de întrebare asupra felului în care va fi finanțată această investiție. Ordonanța de Urgență privind asigurarea condițiilor de funcționare a centralelor termice și electrice de termoficare aflate în administrarea consiliilor județene și locale stabilește modul în care vor fi înființate aceste societăți, precum și felul în care va fi asigurată aprovizionarea cu combustibil.

Conform acestei ordonanțe, consiliile locale nu vor fi ajutate cu bani de la buget pentru a se aproviziona cu combustibil, această aprovizionare făcându-se prin credite bancare cu sau fără garanția statului, subvenții acordate în avans sau surse proprii.

Dar cea mai mare problemă, cel puțin pentru CET Arad, rămâne, așa cum spuneam, realizarea grupului II. Ordonanța amintită spune că pentru realizarea lucrărilor de modernizare și retehnologizare se vor aloca sume de la bugetul de stat, în conformitate cu programele de investiții aprobate, sau se vor acorda garanții pentru credite, Aradul părând a se încadra în a doua categorie. Adică va fi nevoit să recurgă la un credit, pentru că doar două CET-uri, Iași și Suceava, vor beneficia de suportul Termoelectrica, societate care va suporta integral creditele contractate pentru modernizarea centralelor. Cel puțin așa se precizează în Ordonanța de Urgență amintită, fapt care lasă Aradul din nou pe dinafară, ca de atâtea alte ori, și asta în ciuda promisiunilor și asigurărilor date de premierul Adrian Năstase.

COSMIN MIHUȚA

Soluții extreme în telecomunicații

Sindicaliștii de la Romtelecom se pregătesc de GREVĂ GENERALĂ

● *Mâine - prima zi de protest*

Mâine între orele 8,00 și 10,00, oficiile Romtelecom din întreaga țară vor fi paralizate de o grevă de avertisment. Vicepreședintele Sindicatului Național din Telecomunicații - **Gheorghe Marinca** - spune că administrația greacă tergiversează de două luni semnarea contractului colectiv de muncă. În cadrul teleconferinței de ieri a sindicaliștilor din întreaga țară s-a hotărât ca mâine să se înceapă ziua de lucru cu o grevă de avertisment de două ore. Dacă într-o săptămână nu sunt rezolvate problemele revendicate, sindicaliștii din telecomunicații sunt hotărâți să declanșeze o grevă generală. Documentația necesară pentru declararea legală a conflictului de muncă a fost depusă deja la Ministerul Muncii și Solidarității Sociale. Prin intermediul cotidianului nostru, Marinca a ținut să-și ceară scuze de la abonați. **„Este pentru prima dată când recurgem la o astfel de soluție dar altă variantă nu avem"**. La teleconferința sindicaliștilor de ieri după-amiază a participat și directorul Direcției de Telecomunicații Arad, Gicu Dorovici. Marinca afirmă că sunt zece puncte în contractul colectiv de muncă asupra cărora nu a căzut de acord cu patronatul. Unul din cele mai importante se referă la obligativitatea ca orice angajat al Romtelecom să fie cetățean român și să cunoască limba română. Un alt punct care a născut controverse e cel referitor la pretenția conducerii grecești ca directorul general al Romtelecom să poată numi directorii sucursalelor din țară după bunul său plac. Fără obligativitatea studiilor superioare sau alte criterii care până acum erau obligatorii. Printre aceste criterii se află și dreptul de vot al unui reprezentant al sindicatului.

Salariul mediu în cadrul companiei Romtelecom este de 8,4 milioane lei. Conducerea a fost de acord să rotunjească salariile în funcție de creșterea inflației în anii 2002 și 2003. Opiniile divergente între patronat și sindicat au apărut însă la bonurile de masă. Conducerea vrea să reducă numărul tichetelor valorice la jumătate în zilele lucrătoare dintr-o lună. Evident că, sindicaliștii nu sunt de acord sub nici o formă nici cu această hotărâre care ar defavoriza angajații. **„Noi nu suntem de acord să pierdem drepturile obținute de salariați. Am luptat mult pentru ele și nu suntem de acord să cedăm. Vom lupta după toate regulile prevăzute de lege pentru sindicate"**, precizează Gheorghe Marinca.

Pe timpul grevei abonații Romtelecom nu vor putea plăti facturile telefonice la oficii, iar la serviciile de telefonie speciale (931, 921, 971 etc.) abonații nu vor fi deserviți. Centralistele vor răspunde: „Ne cerem iertare suntem în grevă!..."

La Arad vor fi angrenați în greva de protest 830 de angajați ai Romtelecom iar la nivel național 33.000.

OLIMPIU BULZAN

La Poliția arădeană

Deși purtătorul de cuvânt habar n-are

CORPUL DE CONTROL AL MINISTRULUI ESTE LA ARAD...

Ieri, la sediul Inspectoratului de Poliție a județului Arad a sosit un colectiv de ofițeri din cadrul Corpului de Control al Ministrului de Interne. Încercând să aflăm care sunt cauzele sosirii la Arad a polițiștilor din Ministerul de Interne am luat legătura cu purtătorul de cuvânt al I.P.J., lt. **Emil Moțiu**. Acesta însă ne spunea că **„habar n-are despre ce control este vorba. Aflu, probabil, mâine..."**

Inspectorul - șef al I.P.J. Arad, lt. col. **Nicolae Gudiu** a avut amabilitatea să ne spună câteva cuvinte **„se află la I.P.J. Arad un colectiv de ofițeri care au misiunea să verifice unele reclamații făcute unor ofițeri din cadrul inspectoratului. În funcție de rezultatul acestor verificări vă vom comunica despre cine este vorba."**

Gurile rele însă, spun că ofițerii corpului de control verifică îndeaproape activitatea unor șefi de servicii.

S. GHILEA

MIERCURI, 10 IULIE 2002

TVR 1
7,00 Jurnalul de dimineață
7,30 A doua șansă - s.
8,30 Matineu de vacanță
9,20 Cine T.V.D. - rel.
10,20 Muza - f. SUA, 1999 - rel.
12,05 TVR Cluj
13,15 Pasiuni - s.
14,00 Jurnalul de prânz
14,15 Corect!
14,30 Oameni ca noi
15,00 Bucuriile muzicii
16,30 Panorama
17,00 Răpirea - comedie, SUA, 2001
18,45 Corect! - rel.
19,00 Știri
19,05 Baywatch Hawaii - s.
20,00 Jurnal. Meteo. Sport
20,45 Curat Caragiale! Parol!
20,50 A doua șansă - s.
21,50 Cine T.V.D.
22,50 Jurnalul de noapte
23,05 Agenții - thriller, SUA, 1997
0,50 Bucuriile muzicii - rel.
1,45 Jurnal. Meteo - rel.
2,40 Funcționarii - dramă, SUA, 1994

TVR 2
7,00 Tonomatul DP2
8,00 Desene animate - rel.
9,00 Prietenii lui Piticot
9,45 Diminețile unui bărbat cuminte
12,10 Drumul spre Avonlea - s.
13,10 Wishbone - s.
13,45 Desene animate - rel.
15,00 Știri
15,05 Toți, împreună
15,50 Mit și istorie
16,20 Destine
17,00 Tonomatul DP2
18,00 Știri regionale
18,15 Gura presei
18,25 Clip muzică populară
18,30 Grădina tranziției
19,00 Muzică populară
19,30 Banatica (emisiune în limba maghiară)
20,00 Autopsii. Documentar
21,00 Zona crepusculară - s.
21,30 Îngeri căzuți - dramă, Franța, 1998
23,10 Club art
23,40 Clepsidra cu imagini
0,15 Autopsii - rel.
1,10 Tată, am încurcat-o! - s.
1,35 Mit și istorie - rel.
2,05 Din goana trenului - rel.

PRO TV
7,00 Teo - rel.
8,00 Știrile Pro TV - Ziarul dimineții tale
9,15 Tânăr și neliniștit - s. rel.
10,15 Spitalul de Urgență - s.
11,30 Familia Bundy - s. rel.
12,00 Secolul 20 - în spatele istoriei - rel.
12,55 Știrile Pro TV
13,00 13-14 cu Andrei Gheorghe
14,00 Răzbunarea unui tată - f. rel.
16,00 Tânăr și neliniștit - s.
17,00 Știrile Pro TV
18,00 Tânăr și neliniștit - s.
19,00 Știrile Pro TV
* Sport. Vremea
19,40 Război pe submarin - thriller, SUA, 2001
21,30 Vacanța mare - rel.
22,00 Știrile Pro TV
22,45 Familia Bundy - s.
23,15 Jude - dramă, Marea Britanie, 1996
1,15 Știrile Pro TV
1,30 Secolul 20 - în spatele istoriei - s.
2,30 Totul despre sex - s.

TV ACASĂ
7,15 Vei fi a mea Paloma! - s. rel.
8,15 Povești adevărate - rel.
9,00 Maria Belen - s. rel.
* Căsuța poveștilor
10,15 Dreptul la viață - s. rel.
(●) 11,15 De 3 x femeie - rel.
12,15 Dragoste și putere - s. rel.
12,45 Salome - s. rel.
13,40 Micuțele doamne - s.
15,00 Muzica de acasă
15,15 Căsuța poveștilor - desene animate
15,30 Dreptul la viață - s.
16,30 Maria Belen - s.
17,30 Vei fi a mea, Paloma! - s.
18,30 Betty cea urâtă - s.
19,30 Povești adevărate
* Vremea de acasă
20,00 Taina din adâncuri - s.
* Vremea de acasă
(●) 21,00 De 3 x femeie
22,00 Salome - s.
22,55 Dragoste și putere - s.
23,25 Povești adevărate - rel.
0,00 Betty cea urâtă - s. rel.
0,45 Micuțele doamne - s. rel.
(●) 1,30 De 3 x femeie - rel.
2,30 Muzica de acasă, muzica nopții

HBO
8,00 Vara lui Sam - dramă, 1999
10,20 Regele Cobră - horror, 1999
11,50 Echipa de hochei: Campionii - aventuri, 1992
13,30 Dosarele Y - s.
13,55 Sfârșitul anilor disco - comedie, 1998
15,45 Pe platourile de filmare
16,15 Regula jocului - dramă, 2000
18,20 Prietenii și vecinii tăi - dramă, 1998
20,00 Camarazi de război - s.
22,10 28 de zile - dramă, 2000
23,55 Cupa de aur - dramă, 2001

PRIMA TV
7,00 Luna sălbatică - s. rel.
8,00 Zid
12,40 Clip Art
12,45 Copiii spun lucruri trăznite - rel.
13,45 Desene animate
14,15 Poliția în acțiune - rel.
15,30 Luna sălbatică - s.
16,30 Real TV
17,00 Camera de râs
17,30 M.A.S.H. - s.
18,00 Focus
19,00 Prietene și rivale - s.
20,00 Polițistul din Beverly Hills - comedie, SUA, 1984
22,00 Vânătoarea comorilor - s.
23,00 Focus Plus
23,45 M.A.S.H. - s. rel.
0,15 Camera de râs - rel.
0,45 Real TV - rel.
1,15 Clip Art - rel.
1,20 Focus - rel.

ANTENA 1 – TV ARAD
6,00 Muzică populară - rel.
6,30 Știri - rel.
7,00 Observator
* Sport
8,00 Neața în epoca de piatră - emisiune estivală
10,00 Soledad - s. rel.
12,00 Te voi iubi mereu - s.
13,00 Știrile amiezii
13,15 Detectivii Hart - s.
14,00 Din dragoste - rel.
16,00 Emisiune în limba bulgară
16,30 Publicitate, Promo
16,45 Știri TVA
17,15 Soledad - s.
19,00 Observator
* Sport
* Meteo
(●) 20,00 Un zâmbet ca al tău - comedie romantică, SUA, 1997
21,57 Publicitate, Promo
22,00 Observator
22,15 Știri TVA
23,00 Parașutiștii iadului - acțiune, SUA, 1996
1,00 Zile din viața noastră - s.
2,30 Observator - rel.
3,30 Te voi iubi mereu - s. rel.
4,30 Parașutiștii iadului - f. rel.
6,00 Ispita - s. rel.

TV RCS
9,00 Desene animate
9,30 Știri 1 - rel.
10,00 Tradiții și folclor
10,30 O afacere personală - film
12,00 Kelly - s.
12,30 Convietuiri - rel.
13,00 Știri 2 - rel.
13,30 Marea junglă - s.
14,15 Preciosa - s. rel.
15,00 Preciosa - s.
15,45 Clipclap videoclipuri
16,00 Provocările naturii - s.
16,45 Clipclap videoclipuri
17,00 Ecoul străzii
17,30 Știrile RCS 1
18,00 5 minute de carte
18,05 Cascada mortală - film
19,30 Knights & Warriors - s.
20,00 Clipclap videoclipuri
20,15 Hit Squad - s.
21,00 Eurocops - s.
21,45 Frumusețe și stil
22,00 Știrile RCS 2
22,30 Orașul fantomelor - film
(■) 24,00 Erotica

B1 TV
7,00 Fan X
8,00 Expresso
11,00 Prințul din Bel Air - s. rel.
12,00 Știri
12,30 Nașul - rel.
14,00 Brigada specială - rel.
14,30 Paranormal - rel.
15,00 Vară eternă - s.
15,30 Fan X
16,30 Familia Simpson - s. rel.
17,00 Prințul din Bel Air - s.
18,00 Știri
18,30 La Strada
19,00 Report
19,30 Familia Simpson - s.
20,00 Știri
21,00 Philly - s.
22,00 Nașul. Talk-show
23,30 Știri
0,00 La Strada - rel.
0,30 Vară eternă - s. rel.
1,30 Știri
2,00 Fox News

TELE 7 ABC
7,35 Știri - rel.
7,50 Videoclipuri
11,00 Tentații - rel.
12,00 Documentar DW - rel.
13,00 Videoclipuri
15,00 Rufe murdare - rel.
16,35 Film documentar
17,00 Reportaj 7 abc - rel.
18,00 Documentar DW - Germania astăzi
18,30 Telejurnal
19,00 Documentar DW - Destinația Germania
19,30 As Show - rel.
20,30 Suta de lei - dramă, România, 1973
21,45 Concert simfonic - rel.
22,45 Documentar DW
23,35 Sinteza zilei
23,50 Videoclipuri
1,00 Activ FM

OTV
6,00 S-a întâmplat aseară
7,00 Zori de zi!
10,00 Teleshopping
10,15 La hanul lu' nea Mărin
10,45 Contați pe noi, contați pe OTV!
13,00 Caleidoscop zodiacal
14,00 24 de ore
16,00 Încotro?
17,30 24 de ore
18,00 Condurățeanu întreabă - talk show
19,00 24 de ore
20,30 MM. ro
21,00 Dan Diaconescu Direct
0,00 Vot

Redacția Adevărul nu își asumă răspunderea pentru modificările ulterioare intervenite în programele Radio - TV

Deși ne-a declarat contrariul

MARIUS LAMBING A FOST MEMBRU PPDR LA MOMENTUL ALEGERILOR DIN 2000

În urmă cu câteva săptămâni, Marius Lambing, primarul localității Sebiș, ne declara că în momentul desfășurării alegerilor locale din 2000, dumnealui nu făcea parte din Partidul Popular din România, ci era membru al PDSR. Tot Lambing spunea că a primit aprobare din partea conducerii centrale a PDSR-ului, de la București, pentru a candida pentru funcția de primar al localității Sebiș.

Ceea ce ne spunea Marius Lambing în urmă cu două săptămâni nu se verifică în acte. Spunem asta pentru

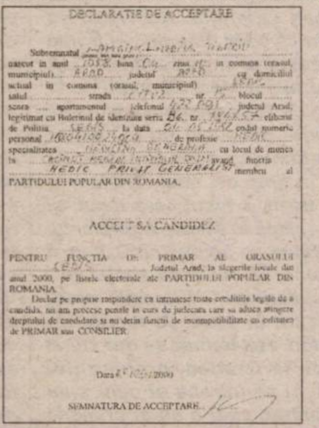

DECLARAȚIE DE ACCEPTARE

Subsemnatul ... născut în anul ... în comuna (orașul, municipiul) ... județul ... cu domiciliul actual în comuna (orașul, municipiul) ... strada ... nr. ... blocul ... scara ... apartamentul ... telefonul ... județul Arad, legitimat cu Buletinul de identitate seria ... nr. ... eliberat de Poliția ... la data ... codul numeric personal ... de profesie ... specializarea ... cu locul de muncă la ... având funcția ... membru al PARTIDULUI POPULAR DIN ROMÂNIA.

ACCEPT SĂ CANDIDEZ

PENTRU FUNCȚIA DE PRIMAR AL ORAȘULUI ... Județul Arad, la alegerile locale din anul 2000, pe listele electorale ale PARTIDULUI POPULAR DIN ROMÂNIA.

Declar pe propria răspundere că întrunesc toate condițiile legale de a candida, nu am procese penale în curs de judecată care să aducă atingere dreptului de candidare și nu dețin funcții de incompatibilitate cu calitatea de PRIMAR sau CONSILIER.

Data ... 2000

SEMNĂTURA DE ACCEPTARE ...

că ziarul nostru a intrat în posesia unui document care dovedește faptul că Marius Lambing a candidat pentru Primăria Sebișului în calitate de membru al Partidului Popular din România, semnând actul de acceptare (n.r. vezi facsimil).

Așa încât, pentru a deveni președinte al comitetului interimar de conducere PSD Sebiș, ceea ce este în momentul de față, domnul Lambing ar fi trebuit ca înainte să semneze adeziunea la formațiunea condusă de către Adrian Năstase.

Altfel, așa cum se poate vedea din documentul prezentat, dumnealui este președinte interimar al PSD Sebiș, dar membru PPdR.

ALIN OLTEANU

GHEORGHE SECULICI NU ESTE DE ACORD CU BĂSESCU

La ședința Colegiului Director al PD, Traian Băsescu a anunțat că la Conferința Națională va propune să se voteze o rezoluție care să prevadă excluderea oricărei alianțe politice cu PSD, inclusiv după alegerile din 2004. Întrebat care este opinia domniei sale, Gheorghe Seculici, președintele organizației județene Arad ne-a declarat:

„Este un subiect foarte delicat, care a fost discutat la Colegiul Director. Părerea mea este că va fi necesară consultarea tuturor organizațiilor județene, pentru că această prevedere ar însemna practic modificarea moțiunii Băsescu. Dacă se dorește modificarea moțiunii, înseamnă că sunt necesare noi alegeri. Or, timpul este foarte scurt și nu permite elaborarea altor moțiuni. Există și varianta ca din partea Consiliilor Județene să vină, în cadrul Conferinței Naționale, propunerea unor modificări care să permită discutarea problemei în cauză. Așteptăm să primim adresa de la Biroul Permanent Național și vom vedea ce poziție vom adopta. Personal, rămân la părerea că este prea devreme să se facă această propunere.

S. TODOCA

STUDENȚII LIBERALI FAC APEL LA SOCIETATEA ROMÂNEASCĂ

La București, a avut loc recent ședința Biroului de Coordonare al Clubului Studențesc liberal. Din partea CSL Arad a participat Loredana Cioară, președinte. ● A fost adoptat calendarul de activități naționale. ● S-a adoptat organizarea pe departamente. ● A fost ales secretarul coordonator al CSL, în persoana lui Alexandru Costache, din București. ● A fost alcătuită o comisie de propuneri pentru modificarea Statutului PNL. ● La finalul ședinței a fost adoptat „Apelul studenților liberali către societatea românească".

T. S.

Conducerea partidului, la sfat cu filialele

LIDERII ȘI DEMNITARII PSD ARAD AU FOST CONVOCAȚI LA SIBIU

Conform hotărârii Delegației Permanente a PSD, la nivel central, în cursul acestei veri conducerea partidului va avea întâlniri zonale cu reprezentanții tuturor filialelor județene.

La începutul săptămânii viitoare, luni și marți, la Sibiu va avea loc prima astfel de întâlnire, pe lista participanților figurând și conducerea PSD Arad. Astfel, au fost convocate la Sibiu 16 filiale din Ardeal, pe actul oficial de „chemare la ordin" fiind trecuți președintele organizației, prim-vicepreședintele, secretarul executiv, parlamentarii, prefectul și președintele Consiliului Județean.

Ordinea de zi, pentru cele două zile de lucrări, este structurată pe șapte teme mari: stadiul realizării programului de guvernare pe 600 de zile, proiectul programului social pe perioada 2002-2004, prioritățile Bugetului de stat pentru 2003, rectificarea bugetară pentru 2002, stadiul reformei administrației publice în profil teritorial, managementul activității de partid, organizarea Biroului Executiv Central și al Consiliului Național al PSD.

Din partea conducerii centrale a partidului vor participa membrii Delegației Permanente, în măsura în care timpul i-o va permite, președintele partidului, Adrian Năstase, precum și miniștri și secretari de stat.

ALIN OLTEANU

PROPUNEREA PD ARAD DE MODIFICARE A CONSTITUȚIEI VA FI SUSȚINUTĂ ÎN COMISIA PARLAMENTARĂ

Ieri, în cadrul conferinței de presă, Gheorghe Seculici, președintele organizației județene a PD a prezentat pe scurt ordinea de zi a ședinței Colegiului Director, la care a participat. Cele două puncte au fost aprobarea regulamentului de funcționare a organizației pensionarilor și persoanelor de vârsta a treia din PD și prezentarea propunerilor PD privind reviziurea Constituției. S-a hotărât ca deputații Emil Boc și Ioan Onisei să reprezinte PD-ul în Comisia Parlamentară de Revizuire a Constituției. Emil Boc a fost nominalizat pentru postul de vicepreședinte al Comisiei, iar Corneliu Turianu a fost desemnat ca expert constituțional. • S-a propus ca la Organizația de Femei a PD să aibă loc alegeri înainte de Conferința Națională din 31 august. • Propunerea PD Arad de desființare a instituției prefectului a fost aprobată de către Colegiul Director și va fi prezentă în cadrul Comisiei de către d-na senator Maria Petre.

• Gheorghe Seculici s-a alăturat „corului" nemulțumiților de faptul că PSD își arogă meritul acțiunii de trecere a Cetății Aradului în circuitul civil.

Proiectul alcătuit de Seculici, care prevede etapizarea trecerii în circuitul civil a Cetății a fost trimis tuturor forurilor competente, ca și cel a doamnei Chișbora.

• Băsescu urcă pe Găina

Vicepreședintele Gheorghe Falcă a punctat traseul pe care îl va parcurge Traian Băsescu în cadrul vizitei în județul Arad, în perioada 19-21 iulie.

Băsescu va sosi la Arad vineri seara și se va întâlni cu membrii Birourilor județean și municipal și cu oameni de afaceri. Sâmbătă va fi prezent la Pâncota, Sebiș, Almaș, Gurahonț și Hălmagiu.

Duminică, în drum spre Săvârșin, va urca pe muntele Găina, pentru a participa la „târg". De la Săvârșin, va pleca spre Timișoara. Vom reveni cu programul detailat.

SIMION TODOCA

ȚĂRĂNIȘTII DE LA LIPOVA ȘI-AU REALES PREȘEDINTELE

Luni, la Casa de Cultură Lipova, organizația PNȚCD din localitate a avut Adunare Generală de alegeri. Având în vedere că PNȚCD Lipova are 69 de membri cu cotizația plătită la zi, are dreptul la un Birou alcătuit din nouă membri. Conform noului statut, președintele a fost ales pe baza unei moțiuni. Singurul care a prezentat moțiune a fost Alexandru Nistor și a fost reales cu un singur vot anulat. Vicepreședinte a fost ales Dan Chesințan, iar secretar - Alexandru Lucaci. Alegerile au fost supervizate de către Claudiu Cristea, Ionel Costin, Vasile Ciobancan și Cosmin Galu.

S. TODOCA

Politica la țară

„ȚĂRANII - NIME-N DRUM ȘI PLINI DE PRAF!"

Ana Miculiț, 67 ani, agricultor, Târnova

– Care e problema dvs. cea mai mare?

– Pensia e foarte mică, 250.000 lei. Am lucrat atâția ani la colectiv, în grajduri.

– Și cum vă descurcați?

– Foarte greu și foarte rău. Ne mai ajută nepoata. Fata nu mai are serviciu și plânge pe drumuri. Nu-i nici încolo, nici încoace. Mai rău n-are cum fi.

– De ce credeți că stau așa prost lucrurile?

– Nu știu ce-i cu țara asta. Cei care conduc țara asta n-o conduc bine. Și Ceaușescu a avut părțile rele și nevasta lui a avut și ea părțile rele, dar acuma ne-a luat Iliescu, că el face marea cu sarea. Face pentru el, pentru noi, prea puțin.

– El zice că-i sărac și cinstit.

– De ce nu ne mărește și nouă pensia, nu cu 5.000. Ce faci cu 5.000? Și câte milioane au cei din Parlament? Mai am și după bărbat pensie. Cu totul am 900.000. Mă mulțumesc și cu atâta dacă nu-i mai mult. Dar n-o duc prea bine, că-s bolnavă, medicamentele sunt foarte scumpe, așa că-i foarte greu.

– Dar dvs. credeți că numai Iliescu e de vină?

– Toată lumea care-i acolo în Parlament cu el. Ei tot zic că măresc pensiile, dar nu știu ce fac că nu le măresc. Toți care-s cu pensie se plâng, toți sunt vai de ei și săraci. Acuma iară se scumpesc toate și atunci noi unde suntem? Pe nicăieri.

– Și totuși cine ar fi vinovat pentru starea asta de lucruri?

– Conducătorii care nu dau nimic pe țărani și toți numai din țărani au trăit. Și acum țăranii au ajuns nime-n drum și plini de praf. Să ne ajutați măcar dvs., să spuneți plângerile noastre.

– Noi atât putem face!

– Ne-au mințit c-o să ne mărească și nouă pensiile ca la muncitori. Noi n-am lucrat oare și poate chiar mai greu decât muncitorii? Dar eu văd că e tot mai rău. Vai și amar de noi!

I. IERCAN

RUȘINE NAȚIONALĂ!

(Urmare din pagina 1)

Se discută mult pe tema asociațiilor agricole. Premierul Năstase dă ordine și indicații prețioase din fotoliu, dar habar n-are cu ce se mănâncă agricultura. Ministrul Ilie Sârbu este mult mai preocupat de a pune mâna pe ogoarele patriei, pentru el și camarila pesedistă, și mai puțin preocupat de a pune pe făgaș agricultura românească. Asociațiile agricole - o idee bună - pe care le recomandă politicienii habarniști nu se fac pocnind din degete. Pentru a face o asociație ai nevoie de *pământ comasat, un manager specialist cât de cât în agricultură, mașini agricole, niște bani* și, mai ales, *facilități din partea guvernanților.*

Or, e greu acum să-i mai lămurești - dar nu imposibil - pe țărani să-și mai bage pământul în „colectiv", cum zic ei. Deși unii abia așteaptă să scape de pământ. Dar ce te faci când într-o tarla vor zece asociație și doi nu vor. Ți-au stricat jucăria cu comasarea.

În altă ordine de idei: unde sunt specialiștii în agricultură, în speță inginerii agronomi, la modul teoretic cei mai în măsură să facă o agricultură științifică? Lucrează în tot felul de birouri obscure departe de lumina soarelui și de câmpia română. I-am întrebat pe câțiva de ce nu se încumetă să ia taurul de coarne și să facă o asociație. Au dat vina pe guvernul care nu ajută agricultura, pe lipsa mașinilor agricole și, evident, pe lipsa banilor.

Ceea ce propun pesediștii, în frunte cu Năstase este un jaf la drumul mare: dacă cineva nu lucrează pământul doi ani consecutiv să i se confiște. Gândind astfel, este explicabil de ce Năstase nu mai dă subvenții pentru agricultori. Nu le dă pentru că, nelucrându-se pământul, Năstase poate să-l confiște. De ce nu gândesc Năstase și cu Ilie Sârbu soluții pentru a-i ajuta pe țărani, indiferent că aceștia lucrează chiar și o tarla mai mică de 100 de ha. Agricultură performantă se poate face și pe o tarla de 5 ha. Și nu peste noapte trebuie făcute asociațiile. Dacă îmi amintesc bine, colectivizarea s-a făcut din '49 până în '62. E greu să-i iei țăranului pământul când de-abia i l-ai restituit. Mai mult, trebuie căutate soluții pentru multe tipuri de situații, pentru că fiecare sat are specificul lui și oamenii lui. Cine s-o facă însă? Niște politicieni care habar n-au pe ce lume trăiește țăranul, care n-au mai călcat din campania electorală prin noroaiele și praful satelor. Cum să dai soluții când nu cunoști situația la obiect? De pe caldarâm sau din fotolii n-ai de unde să știi cum crește iarba.

Dacă conducătorii patriei, mai mici sau mai mari, vor proceda ca și până acum, să nu ne mirăm că mâncăm făină din Ungaria, struguri din Turcia și mere din Grecia. Și ar mai fi un lucru de spus: să ne, dar mai ales să le fie rușine națională! Pentru că într-o *„țară binecuvântată de domnul pe pământ"* se moare de foame!

Ancheta noastră

DE CE MOR GĂINILE? (II)

Directorul FNC ANIMIX Salonta descinde la Arad

În legătură cu articolul „De ce mor găinile?", publicat recent în ziarul nostru, directorul FNC Salonta, dl. Cristian Crăciun s-a prezentat urgent la sediul redacției pentru a ne cere să facem următoarele precizări:

1. Furajul concentrat reclamat de dl. Abrudan este produs românesc sută la sută, realizat pe baza unei licențe ungurești.

2. Furajul este perisabil; depozitat și păstrat în condiții necorespunzătoare poate fi depreciat calitativ.

3. Păsările crescătorului arădean au murit din cauza infestării cu parazitul coccidiozei și nu din cauza furajării cu produsul fabricii noastre.

4. Concomitent cu furajul nostru, crescătorul a hrănit păsările și cu alt furaj (pentru găini ouătoare) adus din județul Timiș.

Concluzii: - mortalitatea găinilor la Covăsânț în gospodăria crescătorului Abrudan nu a fost cauzată de furajarea acestora cu produsele provenite de la unitatea noastră.

În urma concluziei finale, dl. Crăciun a procedat la formularea unor voalate (dar ușor detectabile) amenințări cu un eventual proces pentru daune economice. A revenit însă la gânduri mai bune doar atunci când i-am precizat, la rândul nostru, că amenințările dumnealui nu ne impresionează câtuși de puțin. Că ne asumăm răspunderea pentru cele publicate și că așa înțelegem noi să apărăm interesele legitime ale cetățeanului în slujba căruia ne simțim înrolați profesional.

FOTO: AL. MARIANUȚ

O nouă analiză de laborator reconfirmă infestarea furajelor de Salonta cu mucegaiuri

În mod normal ar fi trebuit să punem punct aici și să închidem subiectul, dacă nu ar fi apărut elemente noi, de natură să întărească suspiciunile cu privire la calitatea furajelor produse de acest FNC Salonta și distribuite prin unitatea de specialitate din Grădiște, patronată de medicul veterinar Ioan Drăgoi. Este vorba despre rezultatele unei noi analize de laborator, înscrisă în buletinul nr. 148/8.VII.2002 întocmit de DSV Arad și care reconfirmă, fără dubii, contaminarea cu mucegai a produsului supus probelor. Este vorba despre un kg de concentrat (cumpărat de subsemnatul de la unitatea d-lui Drăgoi) din același sortiment cu furajul acuzat de dl. Abrudan și dus personal la analize, la laboratorul de specialitate al Direcției sanitar veterinare Arad. Pentru clarificarea lucrurilor, trebuie să precizez că un martor ne-a însoțit pe întregul traseu de la magazin până la laborator, încât nu poate fi pusă la îndoială proveniența furajului supus analizei.

Am solicitat acest test pentru a mă convinge personal care este de fapt situația calitativă a furajului reclamat. Iată rezultatul analizei: **Proba (adusă de subsemnatul) analizată în laboratorul DSV prezintă o „... contaminare intensă cu Aspergillus și Rhyzopus" (mucegaiuri). Se recomandă excluderea sa din consumul păsărilor.**

Așadar, rezultatele primei analize de laborator, efectuate cu vreo trei săptămâni în urmă, sunt reconfirmate în întregime de recenta analiză înscrisă în buletinul întocmic de la DSV. În consecință, infestarea furajului reclamat de zootehnistul din Covăsânț cu mucegaiuri n-a fost o simplă întâmplare, dacă și după trei săptămâni - timp în care s-au derulat cantități apreciabile prin magazinul respectiv din Grădiște - analizele de laborator scot în evidență aceeași calitate necorespunzătoare a furajului, cu aceeași recomandare de a fi eliminat din consum.

Înseamnă că fie FNC Salonta produce furaje mucegăite, fie acestea suferă infestarea în timpul depozitării necorespunzătoare, fie și una și alta. Este treaba organelor sanitare arădene să analizeze cu răspundere situația furajelor distribuite prin firma Vetagrica SRL din Grădiște și să ia măsurile ce se impun pentru apărarea sănătății efectivelor zootehnice din județul nostru.

Agenția Națională Sanitar Veterinară printr-o adresă-ultimatum cere DSV Arad un răspuns oficial în termen de 24 ore

Sesizată de mortalitatea găinilor din Covăsânț (prin articolul publicat în ziarul Adevărul) conducerea Agenției Național Veterinare a expediat de urgență o adresă organelor din subordine din județul nostru cerându-le să analizeze cauzele mortalității găinilor de la Covăsânț și să formuleze cu promptitudine un răspuns oficial.

În acest scop, directorul DSV, dr. Sorin Tudor, însoțit de șeful serviciului antiepizootic dr. Dumitru Nișulescu și medicul veterinar zonal dr. Aurel Hărduț a descins imediat la sediul SC Vetagrica, într-o acțiune de control a calității furajelor reclamate. La fața locului, dr. Nișulescu a procedat la verificarea documentelor care însoțesc concentratele de la FNC Salonta, constatând că analizele DSV Bihor efectuate la fiecare șarjă de produse evidențiază o calitate corespunzătoare pentru concentratele destinate furajării puicuțelor. În prezența proprietarului magazinului, dr. Ioan Drăgoi, reprezentanții DSV au procedat la luarea unor probe din furajul reclamat pentru o nouă (a treia, în ordine cronologică) analiză de laborator. Precizăm că, de astă dată, prelevarea probelor s-a făcut în conformitate cu legislația sanitar-veterinară în vigoare, urmând ca rezultatele analizelor de laborator să fie aduse la cunoștință opiniei publice.

În după amiaza aceleiași zile de 8 iulie a.c. echipa de control a dr. Sorin Tudor s-a deplasat la Covăsânț, la gospodăria păgubașului Abrudan, pentru a vedea la fața locului cum stau lucrurile.

Apreciind promptitudinea cu care organele sanitar veterinare din Arad au reacționat de astă dată, seriozitatea și profesionalismul cercetărilor, așteptăm cu interes și încredere rezultatul celui de al treilea set de analize efectuate de laboratorul de specialitate al DSV. Reamintim că primele două analize ale furajului provenit de la FNC ANIMIX Salonta au evidențiat infestarea masivă a acestuia cu mucegaiuri. Ce efect are furajarea păsărilor cu acest mucegai? Conducerea sanitar veterinară a județului va trebui să dea un răspuns clar, profesional și fără echivoc la întrebarea: de ce au murit găinile lui Abrudan din Covăsânț?

Noi amănunte, în numărul de mâine al ziarului nostru.

ȘTEFAN TABUIA

POKER CU UTA

Cu o oarecare naivitate, mulți dintre colegii noștri ce scriu despre sport au căzut în plasa tânguielilor întinsă de Lupaș și Ienciu. Nu vreau să spun că edilii orașului, în frunte cu primarul și președintele CJA n-au nici o vină. Dimpotrivă. În timp ce la Oradea societatea pe acțiuni din jurul lui FC Bihor funcționează de o jumătate de an, în timp ce, iată!, Timișoara s-a trezit, a făcut ce-a făcut, și are echipă în Divizia A (prefectul de Timiș ne anunță că C.J. va fi acționar în viitoarea societate - pe acțiuni ori ONG), edilii noștri nu sunt în stare de nimic. Un telefon, atât trebuia să dea Dorel Popa la Oradea, omologului său, și să întrebe ei cum s-au organizat, cum a intrat primăria în societate și cum a dat 15 mi-

Accente

liarde de lei; și chiar cum de ei pot să vină la Arad, să cumpere locul nostru în „A". Să ne spună, fiindcă noi suntem neputincioși, nu știm să gândim. Dar n-a dat, se face că vrea dar, în fapt, puțin îl interesează.

Cu ciudă putem privi și spre oamenii arădeni cu afaceri serioase, grele. Ba, putem spune că și arădenii de rând sunt nepăsători și nu mișcă un deget -au fost două încercări de a aduna suporterii în fața Primăriei și nu s-au deranjat ca să protesteze și să creeze presiune asupra edililor decât vreo câteva zeci. Deci, multe se pot discuta, din varii direcții poate fi abordată „chestiunea UTA".

A discuta doar din perspectiva lui Lupaș, este o mare eroare. El ne spune doar ce vrea, ne arată sau ne creează iluzia că vedem adevărul curat și crud, dar nu este așa. Lupaș și ai săi i-au amețit pe edili și pe oamenii de afaceri în așa mod încât aceștia n-au priceput nimic - nici cine intră în societate, nici cu ce intra UTA (corect spus, Lupaș, Ienciu etc.), nici pe ce dau banii. Firește, omul de afaceri întreabă: dacă dau atât, ce jucător este al meu? Lupaș n-a vrut să discute despre asta, cum n-a spus nici

Mai tinerilor colegi de presă le reamintesc că UTA trebuia, era planificat, să dispară din iarnă. Doar încăpățânarea lui Todea, Ciubăncan și Panin au făcut ca ei să refuze Petrolul Ploiești, unde fuseseră ofertați, și să rămână la UTA. Cum doar dezinteresul Farului Constanța pentru Buhuș a determinat reîntoarcerea acestuia. Iar ce s-a putut s-a valorificat: Botiș, Mârne...

Apoi, abia când a eșuat valorificarea în masă, Lupaș a afirmat că de acum vrea și el promovarea. Se făcuse probabil, un alt calcul. Dacă s-a izbutit, este meritul fotbaliștilor, care au probat că au caracter. Cât au contribuit Gandolfi și Lupaș, se știe - nici astăzi nu s-au dat banii promiși jucătorilor. Iar acum au pretenția să-i dea cine rămâne cu „ciurucurile", nu ei care încasează bani grei pe ce vând.

Prin urmare să nu-l victimizăm pe Marin Lupaș, să nu-i victimizăm pe asociații săi. Ce n-au reușit în iarnă (să vândă cât pot) sunt pe cale să izbutească acuma, când promovarea în „A" a umflat potul. Altfel spus, a fost un „pas" spus aidoma pokeristului care știe că el are cartea câștigătoare în mână.

TRISTAN MIHUȚA

PASIUNEA DE-O VIAȚĂ A DOCTORULUI LUCIAN MIHĂILESCU

În urmă cu câteva zile, pe terenurile **„Tenis Club Pro"** s-a desfășurat un foarte reușit concurs de tenis de câmp intitulat chiar așa: Cupa „Tenis Club Pro". Foarte reușit pentru că la el au luat parte câțiva dintre cei mai buni tenismani veterani din România, de fapt ocupanți ai primelor 10 locuri pe țară printre care cunoscutul publicist **Cristian Tudor Popescu**, redactorul șef al ziarului „Adevărul", **Ștefan Lungeanu** (București), **Victor Chezan** (Baia Mare), **George Copăceanu** (Timișoara), **Traian Miclea** (Oradea), **Andrei Knopp**, **Petre Spanache, Arcadie Sajti** și **Ernest Vadasz**, ultimii patru fiind arădeni de-ai noștri. Și încă foarte buni!

Lor însă trebuie să-l alăturăm și pe cel care de câteva decenii bune este sufletul tenisului de amatori din municipiul nostru, președintele filialei Arad a Asociației tenismanilor veterani din România, dr. LUCIAN MIHĂILESCU, Asociație care cuprinde nume de referință precum Florin Segărceanu, căpitanul formației de Cupă Davis a României ori Dumitru Hărădău, un alt fost mare sportiv. Nu putem trece mai departe însă fără a pomeni în acest contest și numele lui **Horia Oprean**, în viața civilă, ca să spunem așa, președintele Judecătoriei Arad, iar în cea sportivă, vicepreședintele filialei Arad a Asociației tenismanilor din România, un om dăruit tenisului și sportului în general cum puțini se găsesc și despre care ziarul nostru a scris nu o dată.

Pentru ce am ținut să-l amintim însă separat pe dr. Lucian Mihăilescu? În primul rând, evident, pentru mistuitoarea sa pasiune pentru acest sport în care, odată, Aradul avea un nume și un renume pe măsură și în al doilea rând pentru ceea ce se cheamă „Tenis Club Pro". Nu știu câți dintre arădeni cunosc zona care se întinde în continuarea Bazei Sportive UTA (cea de lângă Podul Decebal) zonă care merge prin spatele Stadionului Gloria până către celălalt pod ... roman, Traian, dar cei care s-au „rătăcit" pe acolo, ca să nu mai vorbim de localnici au reclamat nu o dată aspectul de junglă al Falezei Mureșului. Cu prea puțin folos însă, pentru că primarii ca și consilierii municipali de până acum nu i-au băgat în seamă. Spunem de până acum, pentru că **spre lauda lor, actualul Consiliu Local ca și primarul Dorel Popa și-au aplecat urechea și au dat curs propunerii dr. Lucian Mihăilescu de a schimba fața Falezei Mureșului prin construirea unei superbe și cochete baze sportive intitulate cum arătam „Tenis Club Pro".**

Jungla de pe Malul Mureșului ...

... Și oaza de odihnă și recreere de acum al cărei director (și antrenor de tenis de câmp) este Lucian Mihăilescu, junior.

O bază sportivă alcătuită din patru terenuri de tenis de câmp făcute la „meserie" cum se zice, după aprecierea multora, inclusiv a **dr. Eftimie Miuțescu**, un alt împătimit al acestui sport. Același interlocutor și împreună cu el toți, dar absolut toți cei cu care am stat de vorbă au ținut **să-și manifeste admirația pentru felul în care arată „Tenis Club Pro"**, pentru calitatea indiscutabilă a terenurilor cu spațiile de rezervă largi și generoase ca și pentru mai ales eforturile și zbaterile dr. Lucian **Mihăilescu, împreună cu fiul său, profesorul Lucian Mihăilescu, care este și directorul „Tenis Club Pro", care au făcut dintr-o zonă degradată, plină de mărăciniș și de scaieți o adevărată oază de odihnă și recreere!**

Toată lumea știe că din tenisul de câmp nu se câștigă pentru simplul motiv că sezonul acestui sport este unul foarte scurt, 4, maximum 5 luni de zile (dacă nu mai punem la socoteală și ploile de peste vară!), întreținerea terenurilor în schimb fiind una pretențioasă și costisitoare, lucruri pe care, în mod sigur, Lucian Mihăilescu le-a aflat a doua zi după darea în folosință a bazei sale sportive, ceea ce nu l-a împiedicat însă să persevereze și să înscrie Cupa „Tenis Club Pro" în calendarul european al competițiilor de profil.

Cu rezultatele despre care am amintit la începutul acestor rânduri. Și care probează încă o dată - dacă mai era nevoie - **unde duce și ce înseamnă o pasiune și o dragoste de-o viață.**

MIRCEA DORGOȘAN
FOTO: AL. MARIANUȚ

DEALURILE ȘIRIEI - UN POTENȚIAL LOC PENTRU AGROTURISM

În zona Șiria, formele de relief se îmbină armonios, astfel încât locul ar fi propice pentru agroturism. Dealurile oferă peisaje încântătoare ochiului și sufletului, trimițând spre o panoramă de șes, cu forme plate, liniare. Să mai punem la socoteală și Cetatea Șiriei sau Muzeul memorial „Ioan Slavici" care, de asemenea, ar putea prezenta interes trecătorului. Iubitorii de sport au privilegiul să trăiască momente de agonie și extaz într-un zbor cu parapanta.

Din câte se poate lesne observa, oportunități ar fi. Șiria are un potențial agroturistic cert. Doar că prea puțini sunt cei care se încumetă să dezvolte o astfel de afacere și să deschidă porțile acestui loc spre oameni aflați în căutarea câtorva zile de relaxare.

Chiar dacă pare paradoxal, pe Dealurile Șiriei există doar două pensiuni. **La Foresteria,** dată în folosință la începutul acestui an, este proprietatea unor italieni care au investit în zonă. Ei au găsit acest loc ca fiind ideal pentru reechilibrarea energiei, pentru oxigenarea trupului, pentru vânătoare, drumeții sau jogging, așa încât s-au gândit să construiască pensiunea după standarde occidentale. Localnicii chiar se mândresc cu această pensiune de trei stele, unică în județ.

Perla Cetății

Dacă **La Foresteria** este încă în perioada de pionierat, când își formează clientela, **Perla Cetății** are state vechi într-ale agroturismului. Proprietarii - soții **Fruja Arsenie și Anișoara** - au început „marea aventură" în 1992, de la un teren deluros, plin cu mărăcini. Nici vorbă de infrastructură, nici vorbă de vreun colț domestic. Familia Fruja, însă, a știut una și bună: că trebuie să ducă la bun sfârșit planul de a construi un popas turistic.

An de an au adăugat câte ceva construcției, așa încât la ora actuală pot oferi turiștilor 18 locuri de cazare și o bucătărie tradițională. „ În momentul de față, Perla Cetății e cel mai reprezentativ local din Șiria" - este de părere primarul Dorin Gurban.

Cei zece ani de activitate n-au fost deloc ușori și sunt caracterizați de perseverența proprietarilor. „La început ne-a trebuit vreo patru ani de răbdare, timp în care am câștigat încrederea oamenilor. " - spune Anișoara Fruja. Acum, Perla Cetății e arhiplină, în special pe timp de vară. Toamna și primăvara , la sfârșit de săptămână, aici e locul unde locuitori din Ineu, Arad și chiar Timișoara vin să se destindă.

Perla Cetății place. Place pentru liniștea, rusticul și siguranța oferite. Tocmai de aceea, proprietarii plănuiesc să extindă capacitatea de cazare și să diversifice posibilitățile de agrement.

„ Nu e ușor să te menții. Au mai existat în Șiria și alte tentative de agroturism, dar au eșuat. Cu excepția lunilor ianuarie - februarie nu ne putem plânge că nu avem activitate." - încheie Anișoara Fruja.

La Foresteria

T. MATICA
FOTO: ONORIU FELEA

GĂLBIORII DE... JULIȚA

Viața la țară nu este, așa cum tind unii să creadă, lipsită de griji. Pe lângă muncile zilnice pe care e ... „musai" să le facă, locuitorii mediului rural se confruntă și ei cu aceeași problemă pe care o au cei de la oraș: **banii,** mai exact lipsa lor. Dar, așa cum ne învață experiențele de zi cu zi, mai sunt și oameni care nu stau cu mâinile-n sân așteptând ajutor divin, ci pun osul încercând să facă ceva bun pentru ei, pentru ca viața lor să se îmbunătățească.

La Julița, am întâlnit o familie care face parte din categoria celor care pun osul. Este vorba despre familia Hălălișan care s-a gândit că n-ar fi rău să mai adauge la bugetul familial niște bănuți. Valeria și Cornel Hălălișan și-au transformat casa într-un centru de colectare a ciupercilor și se pare că au fost inspirați când au luat această decizie. La puțin timp după Revoluție, cei doi au început o colaborare, se pare fructuoasă, cu o firmă din Oradea (Romfunghi) patronată de un italian, firmă care are ca domeniu de activitate exportul cu ciuperci. „Afacerea" este destul de simplă, în sensul că soții Hălălișan nu trebuie să facă nimic altceva decât să colecteze ciupercile de la consătenii care vin cu „marfa" direct la ei acasă. În fiecare zi, un angajat al firmei orădene vine la Julița și transportă ciupercile, care sunt mai apoi selectate și trimise în Peninsulă. În această zonă se întâlnesc multe soiuri de ciuperci, dar cea mai mare trecere o au gălbiorii și hribii, a căror preț pe kilogram este de 40.000 de lei. Profitul soților Hălălișan este de 10 % din totalul vânzărilor și este destul de frumușel. Cu toate acestea, există și câteva minusuri care au fost descrise pe scurt de Valeria Hălălișan: **„În primul rând perioada de colectare a ciupercilor este destul de scurtă, ea fiind cuprinsă între lunile aprilie - mai, cel mult iunie, și uneori în toamnă. Al doilea neajuns ar fi că nu în fiecare zi avem cantități însemnate de ciuperci, în unele zile avem doar 2 - 3 lădițe, iar alteori chiar 20 - 30 de lădițe."**

Cum însă oamenii au nevoie de bani în plus, și cum acea zonă se bucură de faptul că există ciuperci din plin, afacerea cu gălbiori și hribi tinde să devină și mai profitabilă, cu atât mai mult cu cât există și piață de desfacere. Lăudabil este faptul că există oameni care își dau interesul și nu se culcă pe o ureche, făcând ceva pentru a-și îmbunătăți, cât de cât traiul. „Dacă vrei - poți, dacă faci - ai," conchide Valeria Hălălișan și, trebuie să recunoaștem, spusele ei sunt pline de adevăr.

R.M
FOTO: V. MUSCA

Dan Ardelean din Răpsig

UN GOSPODAR OPTIMIST

Dan Ardelean din satul Răpsig, comuna Bocsig, se trage dintr-o familie de oameni harnici. Bunicul său după tată a fost cândva primar în sat și gospodar de frunte. Tatăl său - Simion - este și el un om înstărit, încât Dan le calcă pe urme: la vârsta de vreo 40 de ani a ajuns să administreze o microfermă cu 20 de vaci și o suprafață de 30 hectare arabil. Din păcate, produsele agricole, așa cum e laptele de vacă, nu prea au căutare în zonă. În consecință, omul intenționează să pună pe picioare o mini-fabrică de produse lactate căutate și apreciate pe piețele arădene. Proiectul său ar putea fi viabil însă, numai dacă ar obține un sprijin financiar, poate din fondul Phare, poate altă sursă subvenționată. Un proiect ambițios, dar nu imposibil de înfăptuit. Gospodarul Dan este horărât să încerce.

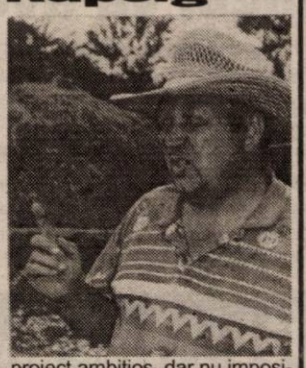

Ș.T.

50 MILIOANE PROFIT DIN CULTURA DE ARDEI PENTRU BOIA

La Apateu, nu există familie care să nu cultive ardei pentru boia. Cadre didactice, medici, muncitori sau agricultori, toți trăiesc din vânzarea acestui condiment, care le suplimentează veniturile.

Unii lucrează la scară mare în sistem en-gros: adună boia de la săteni, o ambalează și o distribuie în rețelele de magaziне. Ceilalți cu posibilități financiare mai scăzute, se bucură să vândă produsul doar consătenilor cu dare de mână, pentru că drumurile la piață ar fi mult prea costisitoare.

Aurel Mang are 45 de ani și face parte din a doua categorie. El se ocupă cu boia de când se știe, a învățat totul de la părinți, pentru că, la Apateu să cultivi boia este o tradiție. În agricultură nimic nu e ușor, dar ardeiul pentru boia este una dintre cele mai pretențioase culturi. **„Cultura necesită cinci-șase prașile manuale, stropire la vegetare, fertilizare etc. Apoi urmează recoltatul, care se face manual, înșiratul - pentru punere la uscat - măcinatul și abia apoi se poate vinde produsul finit. Boiaua se pretează cel mai bine la solul nostru și se face mai frumoasă decât în alte locuri."**

La un hectar de boia se obține un profit net de 50 de milioane de lei, după ce scazi cheltuielile cu îngrășăminte, motorina și lucrările specifice. Nu e mult - spune Aurel Mang - dar în lipsă de altceva... Decât la oraș, mai bine la țară, unde mai poți face un bănuț în plus, chiar dacă efortul e dublu.

„Important este că primești toți banii o dată. Și apoi, nouă ne place să muncim. Avem copii, trebuie susținuți la școală, măcar ei să aibă alte posibilități în viață."

Pentru rentabilizarea agriculturii, statul - în opinia lui Aurel - ar trebui să subvenționeze măcar motorina, dacă nu și îngrășămintele și mai ales **„să țină de preț, că munca noastră nu e plătită față de efortul depus."**

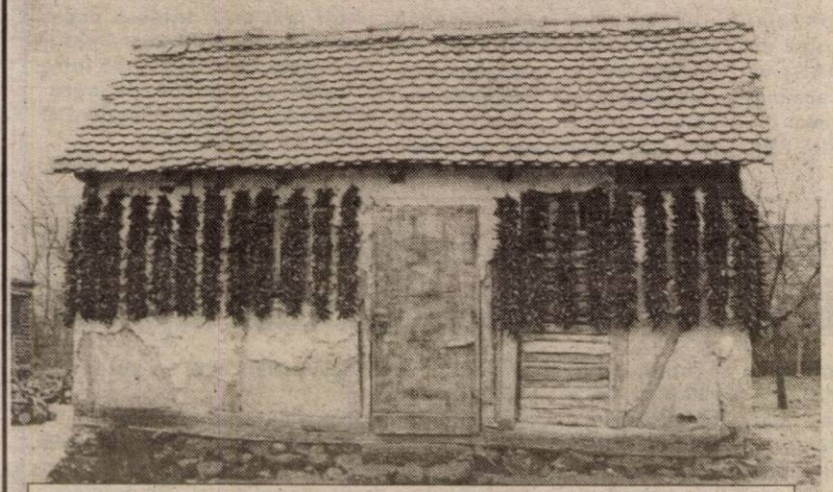
Până să fie atârnată la uscat, „piparca" are nevoie de lucrări specifice, costisitoare

Aurel Mang păstrează tradiția familiei, de producători direcți ai „pipărcii de rântaș"

SORINA AMBRUȘ
Foto: AL. MARIANUȚ

Șiria

NOI LOCURI DE CASĂ

Planul de urbanism al comunei Șiria cuprinde și zone tocmai bune pentru construcția de locuințe. 20 de parcele, cu suprafețe de 1500 metri pătrați fiecare, situate la ieșirea din localitate înspre Galșa, vor fi concesionate doar localnicilor. Alte 12 locuri, de 1000 - 1500 m.p., care mărginesc poalele Dealurilor Șiriei se vor concesiona și persoanelor din alte localități, pentru case de odihnă.

În cursul acestei veri, Primăria dorește să finalizeze acțiunea de parcelare a acestor terenuri, urmând ca anul viitor să organizeze licitația pentru concesiuni, cu durata de 49 de ani.

T. M.

La nivelul județului

Circa 1200 de firme sunt în diferite stadii de executare

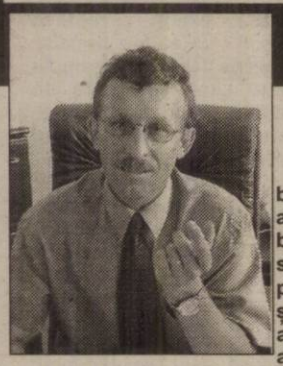

• discuție cu GHEORGHE SÂRBU, director general adjunct al Direcției Generale a Finanțelor Publice Arad

- Câți bani s-au adunat, la bugetul de stat, în primele șase luni ale acestui an?

- Până în 30 iunie 2002, la nivelul județului Arad au fost colectate 2311,4 miliarde de lei, față de un program transmis de Ministerul Finanțelor de 2215 miliarde, realizându-se astfel o depășire a programului de colectare în sume absolute de aproape 96 de miliarde, respectiv în procente - 104,3%. Pentru luna iunie am avut un program de colectare de 390 de miliarde și am încasat la bugetul de stat 424,5 miliarde, ceea ce înseamnă o realizare a programului de 109%. Este cea mai mare creștere pe care am realizat-o în acest an. Pentru iulie avem un program de colectare de 460 de miliarde de lei; până acum am încasat aproape 75 de miliarde, dar suntem abia la începutul lunii, avem timp suficient pentru a colecta toți banii, pentru a realiza programul.

- Care au fost încasările la buget la sfârșitul anului 2001 și câți bani s-au întors la județ?

- Pe 2001, la nivelul județului Arad s-au încasat 4233,5 miliade de lei, din care județului i-au revenit 2245,2 miliarde, ceea ce reprezintă 53% din totalul încasărilor. Trebuie totuși arătat că acest lucru este în creștere față de 2000, când am colectat 3179,3 miliarde și s-au întors 1319,4 miliarde, ceea ce a reprezentat, la momentul respectiv, 41,5% din încasări.

- Pe ce loc se situează Aradul, la capitolul încasări la buget?

- Din punct de vedere al colectării veniturilor la bugetul de stat suntem un județ care în 2001 a ocupat a opta poziție pe țară, fiind devansat de județe precum Constanța, Prahova, Sibiu, Cluj, Timiș, Bihor, Brașov, care sunt județe mult mai mari ca întindere și cu o forță economică mai mare decât a județului nostru.

- Își manifestă societățile arădene dorința de a beneficia de facilitățile prevăzute de Ordonanța 40?

-Ordonanța 40 vine atât în sprijinul contribuabililor, cât și în sprijinul nostru, ca organ fiscal. Nu aș putea spune exact câte cereri s-au depus pe Ordonanța 40, acestea fiind centralizate la nivelul fiecărui organ fiscal pe raza căruia își are domiciliul sau activitatea contribuabilul. Dar pot spune că din cele care au ajuns la nivelul Direcției noastre am soluționat 10 cereri, nu mai avem pe rol nici o cerere și am transmis spre soluționare Ministerului de Finanțe patru cereri.

- Ce se întâmplă cu cei care nu-și plătesc datoriile și nici nu solicită eșalonarea lor?

- Pentru societățile care au datorii și nu solicită aprobarea unei înlesniri la plată conform Ordonanței 40, aplicăm toate măsurile de executare silită care sunt stabilite prin Ordonanța 11 privind executarea creanțelor bugetare.

- Câte societăți sunt, la ora actuală, în executare silită?

- Sunt destul de multe firme în procedură de executare silită. Cred că la nivelul județului sunt aproape 1200 de societăți în diferite stadii de executare. Suma pentru care s-a pornit executarea silită este de circa 1100 de miliarde de lei. La toți datornicii sunt începute măsuri de executare silită în vederea recuperării debitelor restante. Pe noi ne preocupă în special datornicii cei mai mari de pe raza județului; astfel că am hotărât monitorizarea a 150 de contribuabili, care au cele mai mari datorii la bugetul de stat și care dețin aproape 80% din totalul arieratelor județului Arad.

GERLINDE KNAP
Foto: VIOREL MUSCA

Ștrandul Neptun va fi condus de un director administrativ

Conducerea Gospodăririi Comunale a decis, în urma unui concurs desfășurat zilele trecute, ca Petru Mihăieș să devină director administrativ al societății, funcție care a fost înființată de când la cârma GCA a sosit, ca administrator unic, Coloman Edeleni. Acesta din urmă ne-a declarat că Petru Mihăieș se va ocupa, deocamdată, de ștrandul Neptun, fiind posibil ca în viitor să primească și alte însărcinări.

În schimb, Gheorghe Bârlea, pe care membrii în AGA la GCA ar fi trebuit să-l numească administrator peste ștrand și cimitire, conform unei hotărâri a CLM, va răspunde doar de cimitire, primind, totuși, în plus, câinii comunitari.

COSMIN MIHUȚA

Cecuri de călătorie prin Banca Transilvania

De la toate sucursalele Băncii Transilvania pot fi procurate cecuri de călătorie American Express, instrumente de plată fără numerar foarte utile în călătoriile de afaceri sau de agrement. În primele șase luni din 2002, Banca Transilvania a vândut astfel de cecuri în valoare de peste 440.000 dolari, solicitările fiind în continuă creștere. Cecurile pot fi folosite pentru plăți în afara țării, la hoteluri, restaurante, magazine. Pierderea sau furtul cecurilor de călătorie nu înseamnă dispariția banilor, având în vedere că răscumpărarea sau plățile se fac doar pe baza semnăturii titularului de drept.

Ineul va avea un parc industrial

După modelul municipiului Arad și al orașului Chișineu Criș, Primăria Ineu intenționează să înființeze un parc industrial, pentru a atrage mai mulți investitori în acest oraș.

Proiectul are mari șanse de succes, având în vedere că este sprijinit de conducerea Consiliului Județean Arad, lucru extrem de important dacă ne gândim că pe la CJA vin aproape zilnic, în vizită, delegații străine.

Chiar președintele CJA, Caius Parpală, a promis că va sprijini dezvoltarea acestui parc industrial, pentru că în jurul Ineului există o mână bună și numeroasă de lucru. Mai mult, președintele CJA a făcut, deja, o propunere firmei ALKOA FUJIKURA pentru a realiza o fabrică la Ineu, însă, din păcate, propunerea nu a fost pe placul investitorilor americano-japonezi.

COSMIN MIHUȚA

APAPS așteaptă oferte pentru Aris

Autoritatea pentru Privatizare și Administrarea Participațiilor Statului (APAPS) încearcă din nou privatizarea societății arădene Aris, prin negociere pe bază de oferte. În vederea achiziționării fabricii, investitorii pot depune oferte începând cu 1 iulie până în 6 august. Plicurile urmează să fie deschise în 7 august.

Directorul Aris, Teodor Horga, se arată optimist în ceea ce privește actuala încercare de privatizare a fabricii. „Știu că sunt firme interesate de Aris care au contactat APAPS și au discutat, dar deocamdată nu știu dacă au fost cumpărate caiete de sarcini sau de către cine".

Nici reprezentantul APAPS la Arad, Pavel Cristea, nu are mai multe amănunte. „Aris va trece în administrare specială, ceea ce presupune iertarea penalităților în întregime și a unor datorii. Trebuie să subliniez însă meritul prefectului Ungureanu în menținerea activității fabricii. Acesta a făcut mai multe intervenții la București, în ultimele luni".

APAPS deține 72,97% din acțiunile Aris, SIF Banat - Crișana 21,52%, acționarii rezultați în urma programului de privatizare în masă 5,5%, o persoană fizică 0,01%.

G. KNAP
Foto: V. MUSCA

DOBÂNZILE BANCARE în vigoare la 09.07.2002

Denumirea băncii	Suma minimă (lei)		Dobânda (% pe an)												
			Persoane fizice						Persoane juridice						
	Persoane fizice	Persoane juridice	la vedere	Pe termen de (luni)					la vedere	Pe termen de (luni)					
				1	2	3	6	9	12		1	2	3	6	9	12
BCR	*	25.000.000	4	20	-	23	24	24,5	25	4	20	-	23	24	24,5	25
BRD	500.000	500.000	3	21,5	22	22,5	23	23,5	24	3	21,5	22	22,5	23	23,5	24
B. Transilvania	300.000	25.000.000	4	24	-	26	27	28	28	4	24	-	26	27	28	28
BancPost	500.000	500.000	3	21,5	-	24,5	25,5	26	27	3	21,5	-	24,5	25,5	26	27
Raiffeisen Bank	500.000	10.000.000	4	21	-	23	24	24	24	4	21	-	23	24	24	24
B. Românească	500.000	15.000.000	2	25	-	26,5	27,5	28,5	29	2	25	-	26,5	27,5	28,5	29
C. C. Aurora	1.000.000	10.000.000	6	27	-	29	30	31	33	6	27	-	29	30	31	33
C. C. Phoenix	500.000	500.000	8	28	-	29	30	-	31	8	28	-	29	30	-	31
C. C. Mureșul	200.000	2.000.000	4	27	-	28	29	-	-	4	27	-	28	29	-	31

Halate de baie și prosoape pentru italieni, produse la Gurahonț

În zona Gurahonțului nu găsești prea mulți investitori. Iar pentru a număra firmele străine ce au aici activitate, îți ajung degetele de la o mână. Romtextil este printre puținele societăți străine prezente în comuna de la poalele Dealurilor Momei. Societa-tea cu capital italian și-a început activitatea acum doi ani, după ce și-a amenajat spațiul pentru desfășurarea producției.

Romtextil și-a dezvoltat afacerea în clădirea în care a funcționat fostul SMA. „Am început să lucrăm cu șapte muncitori. Acum firma are 44 de angajați", spune maistrul Rodica Pleș.

Cu ajutorul unei mașini, materialul e pregătit pentru croit

Societatea produce, în sistem lohn, diverse textile. Lenjerie de pat, fețe de masă, prosoape, halate de baie. Toate produsele iau calea exportului. „Lucrăm doar pentru piața externă. Avem comenzi de la mai multe firme. Nu ne-am orientat încă înspre piața românească fiindcă tot ce facem e pentru export; avem mult de lucru. Lucrăm în două schimburi, trebuie să ținem ocupate mașinile", mai spune Rodica Pleș.

G. KNAP
Foto: ȘT. MATYAȘ

Seminar PHARE CBC

Astăzi la Consiliuul Județean Arad, Agenția de Dezvoltare Arad (ADAR) va prezenta în cadrul unui seminar fondul comun al proiectelor din cadrul programului PHARE CBC 2000.

Programul se adresează O.N.G.-urilor, instituțiilor de învățământ sau celor din administrația publică. Fondurile nerambursabile nu se adresează însă sectorului privat. Instituțiile vizate ar trebui să privească cu mult mai mult interes acest seminar, fondurile care pot fi accesate fiind cuprinse între 10.000 și 100.000 de euro. Termenul final de depunere al dosarelor va fi 31 iulie.

B. O.

Pentru stabilirea impozitului pe profit

Două perioade și două acte normative diferite

Noua lege privind impozitul pe profit, Legea 414/2002 (publicată în M.O. 456 din 27 iunie 2002) a intrat în vigoare de la 1 iulie. Potrivit acesteia anul calendaristic 2002 este compus din două exerciții fiscale. Primul cuprinde perioada 1 ianuarie - 30 iunie, în care se vor aplica prevederile O.G. 70/1994 privind impozitul pe profit. Pentru cel de-al doilea exercițiu fiscal, care cuprinde perioada 1 iulie - 31 decembrie 2002, se vor aplica prevederile noii legi.

Pentru primul exercițiu fiscal contribuabilii trebuie să completeze și să depună, până la 25 iulie, o declarație (modelul este cel utilizat la declararea impozitului pe profit obținut anual). De asemenea, tot până la 25 iulie trebuie plătit impozitul aferent.

G. K.

Pentru a se perfecționa în design vestimentar la Milano

IRINA TERNAUCIUC ARE NEVOIE (ȘI) DE AJUTORUL ARĂDENILOR

Ieri, Casa de Modă **„Ellis"** a organizat o conferință de presă în centrul căreia s-a aflat **Irina Ternauciuc**, asistent de designer al Casei, tânăra de 22 de ani pentru care proprietara **Elena Lăslean** a întreprins câteva acțiuni caritabile. Scopul acestora este strângerea a 14.000 de dolari, bani care îi sunt necesari talentatei Irina pentru a putea urma cursurile de masterat la cel mai renumit institut de modă din Milano.

Din suma necesară, în contul Irinei se află deja 10.000 de dolari. Ar mai fi de făcut o completare, pentru care Elena Lăslean a lansat arădenilor un apel la solidaritate. „ Chiar dacă am întreprins acțiunea de început la București, unde Irina a avut șansa să fie pusă sub lumina reflectoarelor și i s-au alăturat o serie de oameni de suflet, dorim să continuăm acest demers la Arad, unde, nădăjduim să întâlnim oameni la fel de generoși care să o ajute pe Irina să-și vadă visul de a se instrui împlinit" - a punctat Elena Lăslean.

În urma acestui apel la solidaritate, primul care a donat 500 de dolari pentru Irina a fost primarul Aradului, Dorel Popa, aflat la fața locului. „ Am făcut donația în nume personal, a fost primul ajutor pe care pot să-l dau, însă Irina cu siguranță va mai primi. Ea se va afla în atenția municipalității și încercăm să o sprijinim în continuare"- a precizat primarul.

Episcopia Aradului s-a arătat extrem de sensibilă la nevoile pe care Irina le va avea odată ajunsă în Italia. Astfel, consilierul cultural al Episcopiei, preot Vasile Pop, mesagerul Prea Sfinției Sale, Episcopul Timotei Seviciu, a promis Irinei sprijin pentru cazare la Comunitatea Ortodoxă Românească din Milano. Duminică, după Slujba Sfintei Liturghii, în cele 31 de parohii ale orașului se vor organiza colecte speciale pentru completarea fondurilor necesare designerei.

Nici Universitatea „Aurel Vlaicu" nu a lipsit de la această conferință de presă. Prin conf univ. dr. Dorin Herlo, rectorul Lizica Mihuț i-a făcut Irinei propunerea de a deveni studentă la una dintre facultățile Universității. De asemenea, Dorin Herlo, în numele Clubului Rotary, al cărui membru este, și-a exprimat dorința de a-i oferi Irinei o mână de ajutor și prin membrii clubului geamăn din Milano.

Peste două luni, Irinei îi expiră termenul acordat pentru plata masteratului. În acest răstimp, noi, semenii ei, o putem ajuta. Ar fi păcat ca apelul la solidaritate să rămână fără ecou. Ar fi păcat ca Irina, fata care și-a pierdut mobilitatea picioarelor în urma unui stupid accident să piardă șansa de a se perfecționa în design vestimentar.

Toți arădenii care doresc să fie alături de Irina au posibilitatea să doneze pentru ea în conturile Băncii Române de Dezvoltare Arad. Lei: 251100996251989 sau valută: 251100296251989.

T. MATICA

GOGOȘI PRIN TELEFON

Iubitul tău n-a apărut la întâlnire, n-a dat un telefon, iar tu te frământi și faci un milion de supoziții despre ceea ce l-ar fi putut împiedica să se țină de cuvânt. O fi bolnav, o fi suferit vreun accident? Și, într-un târziu, după ce te-ai perpelit de focul grijilor și îndoielilor, el vine cu niște explicații de te lasă cu gura căscată. Și te întrebi atunci: arăt eu, oare, o gâscă, de-mi toarnă asemenea gogoși? Și cum să nu gândești așa, când scuzele lui sunt:

PENIBILE

❒ „Draga mea, am avut telefonul mort" - de parcă n-ar fi existat decât telefonul lui!!!

❒ „Nu ai spus să te sun săptămâna viitoare?"

❒ „Nu mi-am dat seama cum a trecut timpul"

❒ Te-am sunat, dar era mereu ocupat"

❒ „Nu am vrut să te deranjez"

❒ „Am crezut că nu mă mai placi și ai acceptat întâlnirea cu mine din politețe"

GOGONATE

❒ N-ai să crezi, dar mi-au furat mobilul"

❒ „E așa o harababură la mine, încât a fost imposibil să găsesc numărul tău de telefon"

❒ „Cum, n-ai primit mesajul meu? Ai robotul deranjat?"

❒ „De ce mă suni de-abia acum?"

❒ „Intenționat mi-ai dat un număr de telefon greșit?"

❒ „Fosta iubită mi-a luat urma și am plecat din oraș ca să mă ascund o vreme"

JIGNITOARE

❒ „N-am mai avut cartelă pentru mobil"

❒ „N-am reușit să descifrez numărul tău de telefon...ai scris ca o gâscă"

❒ „Am căzut și mi-am luxat încheieturile mâinilor"

❒ „Toate cabinele telefonice erau ocupate ori aveau telefoanele defecte"

SEMICREDIBILE

❒ „Știi, sunt un mare timid"

❒ „Am vrut să văd dacă ții într-adevăr la mine încât o să mă suni tu prima"

❒ „Mi-e teamă de un angajament serios"

❒ „Am nevoie de puțin timp, să mă dumiresc ce-i cu mine"

❒ „M-am gândit tot timpul la tine și cred că ești prea bună pentru mine, că nu te merit"

DE BĂDĂRAN

❒ „Ești sigură că ți-am promis că te sun?"

❒ „M-am gândit bine și cred că am făcut o prostie dându-ți numărul meu de telefon"

❒ „Eram beat și nu știam ce fac"

❒ „Am spus că te voi suna, dar n-am spus când..."

❒ „M-am văzut cu fosta iubită, ca să fiu sigur că totul s-a terminat între noi"

CUM ÎNVINGI TIMIDITATEA?

De cele mai multe ori roșești? Te fâstâcești? Te întrebi cum să termini odată pentru totdeauna cu timiditatea asta care a pus stăpânire pe tine? Atunci:

▼ găsește cauzele (în ce situații roșești, când, de ce?)

▼ stăpânește-ți emoțiile

▼ privește cu încredere în ochii celuilalt

▼ ai încredere în tine însăți

▼ ocolește situațiile care te-ar putea pune în încurcătură

▼ când ai de relatat ceva jenant, pregătește-te mai întâi, repetând în gând sau în fața oglinzii

▼ laudă-te singură - spunând de zece ori dacă este nevoie - că cei din jurul tău nu sunt mai inteligenți decât tine.

Unde şi când nu se poate minți?

Minciunile nevinovate fac o relație mai trainică. Bărbații fac complimente femeilor privind aspectul lor. Femeile mai mint din când în când sau mai corect spus ascund prețul real al cumpărăturilor pe care le fac. Dar, după cum cu toții știm, bărbații se prefac că le cred.

În patul conjugal însă este foarte greu de ascuns adevărul pentru un bărbat cu probleme de potență, ejaculare precoce. Dacă prin construcția fiziologică o femeie poate simula în pat orice, unui bărbat îi este imposibil să mintă. *Când nu merge, nu merge!* Asta se și vede, din păcate...

De aceea, Domnilor, adresați-vă specialiștilor de la On Clinic încă de la primele eșecuri.

✔ **Camere de aşteptare private Profesionalism şi discreție totală** ✔

TIMIŞOARA: 056-434888

Bucureşti: 01-3111929 Baia Mare: 062-214243 Iaşi: 032-265551 Braşov: 068-333989

probleme de dinamică sexuală masculină

ON CLINIC LTD
CENTRU MEDICAL INTERNAȚIONAL

(2733609)

Frumoasele pecicane promovate de Partidul Umanist

În cursul serii de duminică 7 iulie, Organizația de Tineret PUR Pecica, în colaborare cu Asociația Boramis, a organizat un remarcabil spectacol - concurs intitulat: **„Miss Pecica- 2000"**, la care au participat următoarele frumoase tinere pecicane: Stole Loredana, Ciortanu Andreea, Nicoreac Irina, Molnar Henriet, Gordan Cristina, Bodrojan Adriana, Jurj Paula, Gabără Alina, Udilă Alexandra și Burlacu Elena; toate membre ale Organizației de Tineret PUR Pecica.

Concursul a constat într-un număr de șase probe, printre care deosebit de disputate au fost cele de cultură generală, de dans, prezență scenică, paradă de seară și codul bunelor maniere.

Juriul - constituit din reprezentanți ai justiției, ai sănătății, personalități publice locale, studenți la facultatea de jurnalistică din Arad - a avut o misiune extrem de dificilă întrucât toate cele 10 tinere participante la concurs s-au dovedit a fi deosebit de frumoase și bine pregătite la probele de cultură generală. În urma deliberării lor, pe primele trei locuri s-au clasat următoarele tinere: Bodrojan Adriana, Stole Loredana și Udilă Alexandra, care au primit consistente premii, iar celelalte participante diplome și flori.

Concursul „Miss Pecica" a fost întregit cu un frumos și aplaudat moment de dans modern, prezentat de grupul „Waseda" de la Liceul „Gheorghe Lazăr" din Pecica.

Asemenea manifestări cultural-artistice și distractive pentru tineret vor continua pe tot parcursul acestei veri în organizarea PUR - Pecica.

CONSTANTIN STOENOIU

... mănâncă pește!

Organizația Mondială a Sănătății ne anunță că, în urma unui studiu, s-a descoperit că femeile care trăiesc cel mai mult sunt locuitoarele insulei Okinawa (Japonia). Majoritatea sexului slab atinge acolo vârsta de 100 de ani. Și de-ar fi numai atât... Ele sunt la această vârstă matusalemică active și energice. De ce oare? Fiindcă acordă atenție alimentației care se bazează pe orez, soia, pește, legume și fructe de mare. Fructele de mare și peștele reduc considerabil riscul apariției unor boli de inimă, a osteoporozei și a cancerului.

... zâmbește!

Psihologii americani au constatat că persoanele care zâmbesc de cel puțin 50 de ori pe zi trăiesc, în medie, cu zece ani mai mult decât cele morocănoase. Pentru a ajunge la această concluzie, ei au studiat timp de 15 ani un lot de 1.000 de subiecți.

În concluzie, zâmbește!

De-acum e sigur

FC UTA VA JUCA ÎN DIVIZIA B!

● Înțelegerea cu FC Bihor va fi parafată zilele acestea la București ● Cluburile au „bătut palma" pentru 300.000 dolari

Inevitabilul s-a produs. După săptămâni de așteptare în zadar, italianul Angelo Gandolfi, omul care a investit și a ținut FC UTA vreme de aproape cinci ani, a luat o decizie care va întrista suporterii „Bătrânei Doamne". Forțat de indiferența Aradului, care împingea UTA spre desființare, Gandolfi și-a dat acordul de a ceda locul în prima divizie.

Împuternicit de italian, ieri, președintele Marin Lupaș a plecat la Oradea pentru a scoate un preț cât mai bun din tranzacția FC UTA-FC Bihor. După ore întregi de negocieri, oficialii celor două echipe au „bătut palma" pentru suma de 300.000 dolari. Din câte am înțeles, bihorenii vor pune jos 100.000 dolari, diferența urmând să fie achitată în mai multe rate.

Înțelegerea cu FC Bihor va fi parafată zilele acestea, la sediul FRF din București, dacă, peste noapte, nu se ivește o minune.

De-acum e sigur, **FC UTA va juca din toamnă în Divizia B**, eșalon din care a reușit promovarea în sezonul recent încheiat, dar locul ei sub Soarele primei divizii va fi luat de FC Bihor.

O poveste care a început frumos, cu lacrimi de bucurie la promovare, se încheie astăzi cu lacrimi de tristețe, la cedarea locului din Divizia A.

Pentru că s-a ajuns aici, de vină suntem noi toți, de la oameni de afaceri la conducerea clubului UTA, de la oficialități locale și până la ultimul suporter în „alb-roșu". **Ne meritam soarta!**

DANIEL SCRIDON

Ultima încercare a arădenilor de a păstra echipa a eșuat

Aseară târziu, după ora 22,00 s-au încheiat ultimele discuții între oficialii clubului UTA și unii oameni de afaceri arădeni. După ce Sandu Ion a renunțat la idee, în favoarea atletismului, iar dr. Taha Abed n-a ajuns la nici o înțelegere cu Lupaș și Ienciu, ultima încercare a fost pe filiera Lăzureanu. Din păcate, acesta nu l-a putut asigura pe antrenorul Ionuț Popa - aflat și el la discuții - că, dacă pleacă Lupaș și Ienciu se rezolvă toate problemele clubului UTA.

Concluzionând, putem spune că și ultima încercare a arădenilor de a păstra echipa a eșuat. Din păcate!

D. S.

Pulsul zilei, la FC UTA

AU PLECAT ȘASE, DAR RĂMÂNE IONUȚ POPA

La ora documentării noastre, la sediul clubului UTA l-am găsit pe vicepreședintele Ioan Ienciu, care era pe picior de plecare, pentru a se întâlni cu un important om de afaceri arădean. Președintele Marin Lupaș era plecat la Oradea, unde discuta condițiile viitoarei posibile tranzacții între FC UTA și FC Bihor. În fața clubului, Luca Alecu și câțiva suporteri căutau vinovați pentru cele întâmplate în această vară fierbinte la clubul fanion al Aradului...

■ *Mărginean și R. Fritea, la Modena*

Ne întrebam ieri, oare câți jucători vor călca pe urmele lui Huțan, Ciubăncan și Todea, primii transferați din curtea „Bătrânei Doamne", cu acceptul italianului Angelo Gandolfi? Iată că, astăzi, suntem în măsură să vă informăm că lista plecaților se îngroașă.

Urmare a unui telefon primit din Italia, tinerii și talentații mijlocași, Radu Mărginean și Răzvan Fritea își vor face bagajele pentru a poposi la echipa „primavera" din Seria A, Modena.

Tot sigur este dat și transferul lui Alin Drăgan la echipa maghiară MTK Budapesta, suma înțelegerii fiind undeva în jurul a 30.000 dolari.

În rest, zvonuri. Unele de-a dreptul fanteziste, altele mai aproape de realitate. Cert e că, încă, Miculescu, Luca, Drida, Panin și alții sunt în așteptare de oferte concrete.

■ *Ionuț Popa rămâne și se apucă de treabă*

După ce a ezitat vreme de câteva zile în a alege între oferta divizionarei C, Jiul Petroșani și o posibilă prelungire a contractului cu FC UTA, se pare că, antrenorul Ionuț Popa a ales cea din urmă variantă. Cel puțin, așa am înțeles din discuția avută cu „vicele" Ienciu. Fapt întărit și de refuzul lui Mister de a vorbi la telefon cu oficialii din Petroșani.

Cert este că, **astăzi, la ora 10,00** sunt convocați la stadion toți jucătorii UTA-ei pentru începerea pregătirilor, sub comanda lui Ionuț Popa. Pentru că echipa se află în întârziere și într-o pasă financiară proastă, cantonamentul se va efectua la Moneasa, renunțându-se la varianta Câmpulung Moldovenesc.

■ *Trei utiști sub tricolor*

În aceste zile, în Grecia are loc Balcaniada reprezentativelor UEFA 2001, unde România participă sub comanda antrenorului resițean, Dan Firițeanu. Ca o confirmare a valorii, nici de această dată nu au fost lăsați pe dinafară cei mai buni juniori ai UTA-ei. Este vorba de Vezan, Velțenescu și Solomon, care în aceste zile evoluează sub tricolor, cu gândul la câștigarea Balcaniadei.

■ *„Suntem dispuși să ne retragem"*

Prin oraș - ne-a spus dl. Ienciu - circulă tot felul de zvonuri, cum că ar exista un grup de inițiativă care ar dori să preia FC UTA, dar nu o fac, atâta timp cât clubul e condus de Lupaș și Ienciu. De aceea, dl. Ienciu ne-a declarat: **„Dacă în Arad există un grup de oameni de afaceri care doresc să preia destinele clubului UTA, fără noi, suntem dispuși să ne retragem. Îi așteptăm la club, să negociem și să le predăm toate actele clubului."**

Dacă acest lucru nu se va întâmpla, atunci, zilele viitoare, actualii oficiali ai UTA-ei vor avea o întrevedere cu primarul Popa și prefectul Ungureanu, pentru a găsi soluțiile de reorganizare a clubului prin formarea unei societăți pe acțiuni, pentru a se putea continua măcar în Divizia B.

DANIEL SCRIDON

Sportivul săptămânii

„AM FORȚA DE A DEVENI CAMPION BALCANIC"

– afirmă „alergătorul" Las Vegas Racing Team Arad, Ionel Pascota

Din anul 1992, când Octavian Vrăjitoru se încorona campion balcanic la clasa 125 cc, România nu a mai avut nici un sportiv care să ocupe cea mai înaltă treaptă la o etapă de Campionat Balcanic. Așteptarea a fost lungă, dar a venit ziua de 7 iulie 2002, când, pe Aeroportul din Arad, noua stea a motociclismului viteză românesc, timișoreanul Ionel Pascota a câștigat nu una, ci două medalii de aur la probele balcanice Super Sport și Superbike. Performanța este remarcabilă, motiv pentru care nu am scăpat ocazia de a-i smulge eroului sfârșitului de săptămână arădean câteva considerații privitoare la revenirea motociclismului românesc în elita balcanică...

– În primul rând cele mai sincere felicitări pentru cursele perfecte făcute duminică. A fost greu? Te așteptai la asemenea rezultate?

– Vă mulțumec dumneavoastră și tuturor arădenilor ce m-au încurajat duminică, la Aeroport. Nu pot spune că a fost foarte greu, deoarece m-am pregătit corespunzător pentru etapa de Balcaniadă. Mă simțeam în mare formă și s-a văzut până la urmă pe pistă. A fost o zi perfectă, nimeni nu-mi putea sta în cale.

– Chiar nu ți-a fost teamă de nici un adversar? Totuși, la start s-a prezentat crema motociclismului balcanic...

– La Super Sport știam că fiind concentrat la maxim, nu am cum să fiu întrecut de rivalul Tchoy, un mongol ce aleargă pentru Bulgaria. În schimb, la Superbike, mă temeam puțin de Kerin Kalin, dar până la urmă a fost fratele său, Kulev, cel care mi-a pus ceva probleme. Nu prea mari însă, diferența mică dintre cei doi timpi datorându-se faptului că nu am mai forțat în ultimul tur de pistă.

– Ce mai, ți-ai demonstrat clasa. Crezi că poți să te menții în această formă și să devii campion balcanic?

– Am forța de a aduce României un nou titlu balcanic. Peste aproxmativ două luni de zile, în Macedonia, voi avea din nou posibilitatea să demonstrez că sunt cel mai bun. Totul va depinde însă de ultimele două etape, unde nu am încă certitudinea că voi participa. Cheltuielile sunt foarte mari și ele vor trebui suportate în întregime de clubul Las Vegas. Degeaba „alergăm" noi pentru România că Federația, în sărăcia ei, nu are cum să ne ajute.

– Să înțeleg că ai ales să concurezi pentru Las Vegas Racing Team din cauza potenței sale financiare...

– În primul rând eu și Cristian Mureșan, președintele Las Vegas, suntem foarte buni prieteni. Pe această prietenie s-a legat colaborarea noastră. Normal că sunt și aspectele financiare, în lumea motociclismului ele sunt prioritare. Mie nu-mi rămâne decât să mă antrenez și să demonstrez că merit investiția clubului.

– Se observă că ținteși mai sus decât un simplu titlu balcanic.

– De ce nu? La Balcaniada de la Arad au participat și câțiva sportivi ce au concurat și la „europene". I-am bătut într-o manieră clară, de ce nu aș face o și la etapele de Campionat European. Cristian Mureșan mi-a promis că la anul ne vom înscrie și la „europene". Motociclete avem, piloți de asemenea, cu banii e mai greu, dar dacă Cristi a promis...

– În curând s-ar putea să „alergi" pe un circuit la standarde occidentale chiar aici la Arad. Ce știi despre acest proiect?

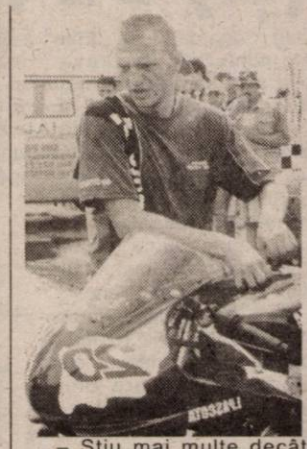

– Știu mai multe decât dumneavoastră și vă spun cu certitudine că se va construi. În 2-3 ani, Aradul va avea o pistă modernă. Primul pas și cel mai important a fost făcut, așteptăm să înceapă lucrările.

– De Campionatul Național ce să te mai întreb? Se pare că nu ai adversari pe măsură.

– Într-adevăr nu văd cine m-ar putea sufla titlurile la Super Sport și Superbike. Mai sunt însă trei etape. Teoretic, se poate întâmpla orice.

– Trebuie să ai un model în motociclism, ni-l dezvălui și nouă?

– Ca toată lumea îl admir foarte mult pe Valentino Rossi. Mai am însă câteva modele chiar în familie. Este vorba despre bunicul meu, campion balcanic în anul 1950, tatăl meu, de cincizeci de ani în lumea motociclismului și unchiul meu.

– Duminică împlinești frumoasa vârstă de 23 de ani. În numele arădenilor îți urăm numai împliniri pe toate planurile...

– Vă mulțumesc și promit tuturor iubitorilor de motociclism din Arad că voi încerca să le ofer curse cât mai spectaculoase, încununate cu victorii de răsunet.

A consemnat,
CĂLIN MNERIE

Tenis de câmp

La Timișoara, pe terenurile CSM Autoturisme, a avut loc, recent, Cupa de vară la tenis de câmp, concurs de categoria a III-a care a reunit 100 de participanți. Două jucătoare arădene au avut evoluții notabile la categoria 8-10 ani, după cum urmează: Rebeca Mitrea - locul 1 (antrenoare Alina Ispas) și Karina Goia - locul 2 (antrenoare Magdalena Raicovici).

A. F.

B.C. WEST PETROM ÎN REFLECTOR

• Antrenorul Berkovich, instalat mâine

Mâine ar putea fi instalat la cârma echipei de baschet West Petrom Arad, antrenorul israelian Ofer Berkovich care a pregătit mai multe grupări din Țara Sfântă, de prim eșalon, până în prezent. Negocierile cu conducerea clubului petrolist, reprezentată de președintele Dan Gabriel Boric, țin de ceva vreme. Ele ar urma să fie concretizate în cursul zilei de joi, când tehnicianul Berkovich va sosi la Arad pentru a parafa înțelegerea. Acordul este iminent, luând în considerare și faptul că pe data de 15 iulie, deci peste numai câteva zile, campionii își vor relua pregătirile.

• Marjanovič rămâne

Aflat la final de contract, Miljan Marjanovič a primit o serie de oferte din țară și străinătate. Una dintre ele a fost adresată tocmai de Dinamo Erbașu București, clubul din Capitală oferindu-i un angajament financiar foarte avantajos. Cu toate acestea, președintele Boric este tranșant și spune că Marjanovič va rămâne la West Petrom: **„Există deja o înțelegere verbală în acest sens. Marjanovič nu pleacă nicăieri, chiar dacă ar primi un contract mai bun"**. Noul contract cu West Petrom s-ar semna după revenirea lui Marjanovič din Serbia.

• Burlacu spre Italia?

Pivotul Cătălin Burlacu a participat zilele trecute la un campus desfășurat în Italia, la Bologna. Impresarul său s-a înțeles cu formația a doua a grupării Skipper din acest oraș, în vederea unui transfer. **„Am înțeles că a lăsat acolo o impresie favorabilă. Dacă se confirmă interesul italienilor pentru el și vom fi căutați, ne vom așeza la masa tratativelor. Îi vom da drumul în cazul unei oferte avantajoase"** - apreciază Dan Boric. În altă ordine de idei, plecările lui Seleskovič, Markovič și Konakovič, vor fi suplinite prin sosirea a 1-2 jucători aduși de antrenorul Berkovich.

ADRIAN HĂRȚĂU

ÎNOT

Daria Coroș - vicecampioană balcanică

La sfârșitul săptămânii trecute, au avut loc în orașul grecesc Volos, Campionatele Balcanice de înot pentru seniori. Sportiva noastră Daria Coroș (CSM Arad - PAB România) a concurat la patru probe, în cadrul selecționatei României, reușind să urce de două ori pe podiumul de premiere. Astfel, eleva antrenorului prof. Viorel Bitang a ocupat locul II, devenind vicecampioană balcanică, în proba de 4x100 m mixt și locul III în proba de 100 m fluture. În afară de aceste două medalii de argint și bronz, Daria Coroș a mai ocupat locurile IV în probele de 50 și 200 m fluture. Să reamintim că sportiva arădeană este campioană națională în proba de 50 m fluture. În clasamentul pe echipe: 1. Grecia, 2. România, 3: Bulgaria.

Daria Coroș, proaspăta vicecampioană balcanică, împreună cu antrenorul Viorel Bitang
Foto: **VIOREL MUSCA**

C. ALEX

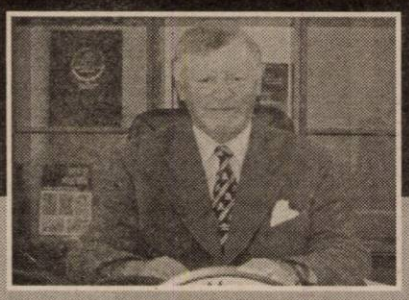

ROMÂNIA
MINISTERUL EDUCAȚIEI ȘI CERCETĂRII

UNIVERSITATEA DE VEST „VASILE GOLDIȘ”

2900 ARAD, Bd. Revoluției nr. 81, tel. 0040/57/280.335, fax 0040/57/280.810

ACREDITATĂ PRIN LEGEA 240/2002 DE PARLAMENTUL ROMÂNIEI

VĂ AȘTEAPTĂ

CU OFERTA ACADEMICĂ PENTRU ANUL UNIVERSITAR 2002-2003

PROIECTUL PLANULUI DE ȘCOLARIZARE

FACULTATEA	PROFILUL - SPECIALIZAREA
DREPT Bd. Revoluției nr. 94-96 Tel.: 057/280411	DREPT
MARKETING - MANAGEMENT **INFORMATICĂ** Str. Calea Victoriei nr. 33-35 Tel.: 057/213066	MARKETING ADMINISTRAREA AFACERILOR CONTABILITATE ȘI INFORMATICĂ DE GESTIUNE
MEDICINĂ GENERALĂ Str. Feleacului nr. 1 Campusul Universitar Tel.: 057/212204	MEDICINĂ GENERALĂ **MEDICINĂ GENERALĂ ÎN LIMBA ENGLEZĂ *** **COLEGIUL URGENȚE MEDICO CHIRURGICALE ***
STOMATOLOGIE Str. Feleacului nr. 1 Campusul Universitar Tel.: 057/220881	MEDICINĂ STOMATOLOGICĂ **MEDICINĂ STOMATOLOGICĂ ÎN LIMBA ENGLEZĂ *** COLEGIUL TEHNICĂ DENTARĂ
ȘTIINȚE UMANIST-CREȘTINE Str. Unirii nr. 3 Tel.: 057/282324	ISTORIE-LIMBA ENGLEZĂ ISTORIE - JURNALISTICĂ JURNALISTICĂ - LIMBA ENGLEZĂ LIMBI MODERNE APLICATE COLEGIUL ASISTENȚĂ SOCIALĂ
ȘTIINȚE POLITICE Str. Feleacului nr. 1 Tel.: 057/256394	PSIHOLOGIE ȘTIINȚE POLITICE FILOSOFIE SOCIOLOGIE ADMINISTRAȚIE PUBLICĂ **RELAȚII INTERNAȚIONALE ȘI STUDII EUROPENE ***
EDUCAȚIE FIZICĂ ȘI SPORT Bulevardul General Praporgescu nr. 1-3 Tel.: 057/254.108	EDUCAȚIE FIZICĂ ȘI SPORT
BIOLOGIE Str. Liviu Rebreanu nr. 91-93 Tel.: 057/228.622	BIOLOGIE **ECOLOGIE ȘI PROTECȚIA MEDIULUI ***
INFORMATICĂ Bulevardul Revoluției nr. 85-87 Tel.: 057/214.505	INFORMATICĂ *Direcția de studiu: INFORMATICĂ APLICATĂ*
COLEGIUL DE SILVICULTURĂ Str. Liviu Rebreanu nr. 91-93 Tel.: 057/228.622	TEHNICA CULTURILOR SILVICE
COLEGIUL DE CINEGETICĂ Str. Liviu rebreanu nr. 91- 93 Telefon 057/228.622	**CINEGETICĂ ***
COLEGIUL DE CLINICĂ ȘI FARMACIE VETERINARĂ Str. Liviu Rebreanu nr. 91-93 Tel.: 057/228.622	**CLINICĂ ȘI FARMACIE VETERINARĂ ***
COLEGIUL DE ECONOMIA COMERȚULUI Sebiș, Bulevardul Victoriei nr. 12, Tel.: 057/311.083	**ECONOMIA COMERȚULUI ***
ȘCOLA POSTLICEALĂ Feleacului nr. 1 Tel.: 057/256.391 interior 17	AGENT VAMAL ASISTENT FARMACIE AGENT TURISM, GHID SECRETARIAT - BIROTICĂ ANALIST - PROGRAMATOR FUNCȚIONAR BANCAR ASISTENT SOCIAL ASISTENT GESTIUNE FINANCIAR-CONTABIL DETECTIV TEHNICIAN CADASTRU-TOPOGRAFIE

** Specializări nou înființate*

▼ **ADMITEREA ÎN 27 IULIE 2002**

ADMITEREA ▼ **ADMITERE SIMPLIFICATĂ**

▼ **ÎNSCRIEREA LA SEDIUL FACULTĂȚILOR ȘI COLEGIILOR**

SAU PE INTERNET LA ADRESA
www. uvvg.home.ro

Acte necesare la înscrierea candidaților

- ▼ Buletin de identitate
- ▼ Certificat de naștere (copie xerox legalizată)
- ▼ Diplomă de bacalaureat (sau adeverință pentru promoția 2002)
- ▼ Adeverință medicală
- ▼ Trei fotografii
- ▼ Dosar plic

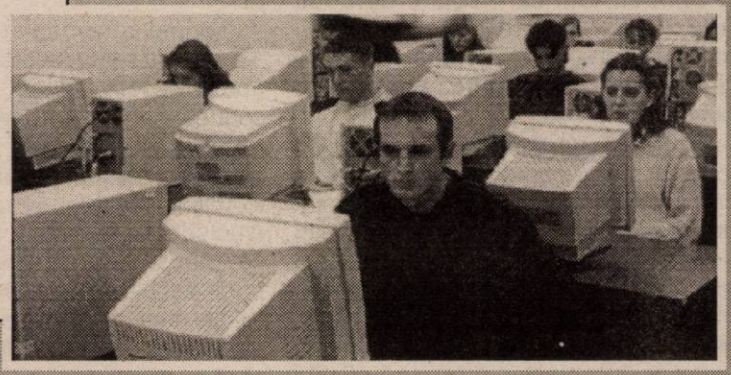

Universitatea de Vest „Vasile Goldiș” asigură cazare și masă în căminul studențesc propriu și cele trei cantine.

În administrarea Universității, pentru destinderea studenților, sunt puse la dispoziție:

- ◆ *Clubul studențesc (B-dul Revoluției, nr. 91)*
- ◆ *Cabana Izoi*
- ◆ *Complexul Universitar Macea (Grădina Botanică și Castelul Macea)*
- ◆ *Săli de sport și terenuri sportive*
- ◆ *Stadionul studențesc „Gloria”*

Cabinet medical studențesc

▼ Cabinetul medical universitar asigură asistența medicală gratuită pentru studenții Universității, consultațiile fiind asigurate de medici cadre didactice universitare în cadrul Facultății de medicină.

foto studio enigma
VA PREZINTA CEA MAI BUNA OFERTA
Kodak
PE CARE O PUTETI GASI IN ORAS:

Kodak Color Plus 200/24	55.000.-
Kodak Color Plus 200/36	65.000.-
Kodak GOLD 100/36	65.000.-
Kodak ProFoto 100/36+	69.500.-

3 magazine in Arad
www.fotoenigma.ro (c.b.)

AUTOHTON ALLPIC
Timisoara, Aleea Viilor nr. 24
Incinta AGROTRANSPORT(Mehala)
Tel/Fax:056.294973; Tel:143278; 242208
NOU-EUROPROFILE
IPE, HEA, HEB!
OFERTA PROMOTIONALA
- Tabla Zn 0,4 mm
- Tabla Zn 0,5 mm
- Tabla striata lacrima 4 x 1000 x 6000mm
- Teava neagra instalatii 1/2",3/4",1",1 1/4", 11/2", 2", 2 1/2", 3", 4"
- Tabla decapata de la 0.4 mm - 3,75 mm
- Tabla groasa LTG, LBC de la 3mm - 150 mm

Distribuitor autorizat:
ISPAT-SIDEX S.A., DUCTIL si DUCTIL STEEL BUZAU,ARMATURA CLUJ, INTFOR GALATI,PETROTUB ROMAN, SILCOTUB ZALAU, ZIMTUB ZIMNICEA (C.A.)

România
Birou Executor Judecătoresc
Rus Valentin Mihai
Dosar Execuțional Nr. 173/2001

În data de 15.07.2002, ora 12,00 se vinde la licitație publică averea debitorului Rusu Viorel

Compusă din:
imobilul situat în localitatea Gurahonț, str. Zărandului, nr. 19, jud. Arad, înscris în C.F. 676 al loc. Gurahonț, la prețul de strigare de 322.500.000 lei.

Informații: Biroul executor Judecătoresc: Rus V. Mihai, loc. Gurahonț. str. Avram Iancu, nr. 23, jud Arad.
Oficiul Juridic al Cooperativei de Credit Phoenix -Arad, tel. 0744294895 (9877719)

Publicație de vânzare
Anul 2002 luna 07 ziua 04
În temeiul art. 55 din O.G. nr. 11/1996 privind executarea creanțelor bugetare, aprobată prin Legea nr. 108/1996, cu modificările ulterioare, se face cunoscut prin prezenta că în ziua de 16 iulie 2002, ora 10,00, în localitatea Arad, la sediul A.J.O.F.M. Arad, str. Gh. Lazăr nr. 20, se vor vinde prin licitație publică 10,44 metri cubi de semifabricate de tei, cu prețul de 32008710 lei (fără TVA), bunuri aparținând debitorului S.C. Filadelfia Eben Ezer SRL Lipova.

Persoanele interesate, vor depune la sediul A.J.O.F.M. Arad, **str. Gh. Lazăr nr. 20, et. I, cam. 103-104**, o ofertă scrisă de cumpărare precum și o garanție de 10% din valoarea bunului dorit la data și locul desfășurării licitației. (273620)

Noul **RENAULT Clio Symbol**
... disponibil cu motorizări de
1,4 (75 CP), 1,4 - 16 V (98 CP) **și** 1,5 DCI (65 CP)

- GEAMURI ȘI OGLINZI ELECTRICE
- ÎNCHIDERE CENTRALIZATĂ CU TELECOMANDĂ
- AER CONDIȚIONAT
- RADIOCASETOFON
- SERVODIRECȚIE
- AIRBAG

... toate acestea și multe altele incluse în prețuri ce pornesc de la **7.560 Euro + TVA**

VÂNZĂRI ÎN LEASING pentru PERSOANE FIZICE ȘI JURIDICE

ÎN ARAD prin S.C. GETAX S.A.
Calea Bodrogului nr. 10 Telefon 0257-281.995 Fax 0257-280.794
e-mail: renault@inext.ro www.getax.go.ro (2366463)

O vrăjitoare își dezvăluie secretele

Aproape totul despre vrăjitoarea Valentina și harul său...

Cunoscută atât în țară cât și peste hotare, **vrăjitoarea Valentina** se află acum în Arad.

Am profitat de această ocazie pentru a ne răspunde la câteva întrebări!

● **Valentina, spune te rog de unde ai căpătat acest har divin?**
– Harul l-am moștenit de la bunica mea. Aceasta, de altfel m-a și testat atunci când și-a dat seama că am harul ei. La moarte mi-a lăsat în dar un **fus și o cruce** de care să mă folosesc pentru a scoate răul din oameni.

● **Știm cu toții că magia e de două feluri: albă și neagră. De obicei când e vorba de har sfânt atunci ne referim la magia albă. La tine ce este?**
– Sigur că e vorba de magie albă. Cu toate acestea oamenii trebuie să știe că sunt cazuri care depind de vrăjitori dar și cazuri ce depind de doctor sau preot. Cei care au leac și sunt vrăjiți prin magie neagră cu mână de femeie, eu le rezolv pe toate cu ritualuri speciale făcute la vârtelniță. Apoi dezleg toate aceste blesteme cu apă sfințită luată de la trei izvoare în seara de Sânziene. Apa are un efect aparte, este tămăduitoare. Am învățat să practic tămăduirea într-un vis în care mi-a apărut Maica Domnului. După acel vis am știut exact ce am de făcut.

● **Ce puteți rezolva, de fapt, concret?**
– Probleme de cap și trup. Scot argintul viu, îi îmbogățesc pe cei care pierd, scoaterea cuțitului, bogăție în familie, dezlegare de cununii, farmece, dezmembrări de familii, dezlegare de bărbăție, vindec epilepsie, impotența și unele boli de piele.

● **Valentina, cum afli de obicei ce problemă îl apasă pe omul din fața ta?**
– În primul rând dau în cărțile de tarot. Atunci aflu totul despre ce probleme îl apasă pe om. Aflu și care sunt persoanele care au vrut și poate că au și reușit să-i facă rău. De asemenea ceea ce este mai important pot afla cu exactitate trecutul, prezentul și viitorul omului care se află în fața mea. După ce cunosc totul despre om aflu și ce ritual trebuie să aplic pentru ca reușita să fie deplină. Omul nu trebuie decât să aibă încredere în mine, să se roage și să coopereze.

● **De obicei în câte ședințe rezolvi problemele oamenilor?**
– La unii pot rezolva totul încă de la prima ședință însă acolo unde lucrurile sunt mai complicate sunt necesare două ședințe.

● **Doar două. Nu mai multe?**
– Nu. Îmi ajung două ședințe pentru a rezolva toate problemele și necazurile oamenilor care mă caută.

● **Știu că te-au căutat mulți oameni politici, personalități, vip-uri, străini...**
– Da! Oameni politici, figuri cunoscute din lumea afacerilor, primari, români plecați în străinătate dar și străini și foarte mulți oameni simpli. Pe toți i-am ajutat cu mare plăcere. Nu vă pot da însă nume deoarece nu am voie să dezvălui cine calcă pragul casei mele. Vă pot spune doar atât: mă caută lume din toată țara și străinătate. Am lucrări importante și la oameni din străinătate. Și acolo sunt necazuri...

● **Cum păzești omul pe care l-ai ajutat pentru a nu lua un alt blestem?**
– Fac talismane care îi poate apăra de rău, de dușmani, blesteme și necazuri.

● **La tămăduire ce ustensile folosești?**
– În primul rând fusul și crucea de la bunica, dar și plante pe care le adun din locuri numai de mine știute, plante ce le folosesc împotriva răului. Aceste plante le culeg numai în anumite zile ale anului, zile pe care nu vi le pot dezvălui. De asemenea mai folosesc un cristal în care văd destinul omului, cristal ce mă ajută foarte mult și la descântece sau ritualuri de noapte, folosesc o statuetă a lui Isus, care semnifică lucrarea mea cu magia albă dar și lumânări albe și roșii. Lumânările albe pentru sinceritate și cele roșii pentru dragoste.

● **Totuși, dacă lumea vrea să apeleze la tine și la harul tău unde te poate găsi?**
– Sunt ușor de găsit, **Micălaca**

str. Mioriței bl. 128, ap. 4, telefoane 0721.564.457 sau 0721.193.868.

● **Vă mulțumesc.**

A consemnat,
M. G.
Foto: V. MUSCA
(9877731)

PUBLICAȚIE DE VÂNZARE

Anul 2002, luna 07, ziua 08

În temeiul art. 55 din O.G. nr. 11/1996 oprivind executarea creanțelor bugetare, aprobată prin Legea nr. 108/1996, cu modificările și completările ulterioare, se face cunoscut prin prezenta că în data de 24.07.2000, ora 11,00, la sediul A.J.O.F.M. Arad, str. Gh. Lazăr nr. 20, cam. 103, se va vinde prin licitație publică următoarele bunuri mobile aparținând S.C. URBISSERV S.A. Lipova.

- APARAT CONTRACURENT INC nr. inventar 3000009 preț - 19.115.065 lei fără T.V.A.
- APARAT CONTRACURENT INC nr. inventar 3000010 preț - 19.115.065 lei fără T.V.A.
- CAZAN IMPAC 3G/70C nr. inventar 3000008 preț - 115.648.846 lei

Eventualele informații se pot obține la sediul A.J.O.F.M. Arad sau la telefon 0257/214551.

(2733619)

BANCA COMERCIALĂ „CARPATICA" - Sucursala Arad

Organizează selecția candidaților pentru ocuparea postului de contabil șef.

Informații - telefon 216983 sau 216984.

(9877735)

MINISTERUL FINANȚELOR PUBLICE DIRECȚIA GENERALĂ A FINANȚELOR PUBLICE A JUDEȚULUI ARAD

Referitor la anunțul publicat în data de 04.07.2002, pentru ocuparea posturilor vacante de conducere la Garda Financiară Arad, menționăm că: **„Vechimea în specialitate necesară pentru participarea la concurs pentru ocuparea posturilor de comisar șef secție și comisar șef secție adjunct este de 7 ani."**

DIRECTOR GENERAL,
Chiș Gavril

MATRIMONIALE

Vrei să trăiești o viață lipsită de griji, alături de un om care este gata să împartă totul cu tine? AGENȚIA MATRIMONIALĂ IPV EDITH reprezintă interesele a sute de cetățeni germani care își caută o soție. Poți fi tu aceea. Sună la 0721.428.576; 219844. (17730)

Tânăr, 26 ani, prezentabil, absolvent liceu și profesională, angajat, doresc cunoștință feminină de vârstă apropiată pentru corespondență-căsătorie. Răspuns pe adresa: Oficiul PTTR Curtici CP 1. (19913)

SEXY, apetisantă, sunt „sclava" fanteziilor tale. AH, iubitule, vino! Telefon 0721.778.190. (20004)

VÂNZĂRI APARTAMENTE O CAMERĂ

Vând garsonieră confort II, zona UTA, str. Cocorilor 57, bloc II, ap. 16, complet îmbunătățită, contorizată, telefon, satelit, parchetată, preț negociabil, vizibilă între orele 17-22. Telefon 246521. (19790)

Vând garsonieră confort I, Confecții. Telefon 349517. (19854)

Vând garsonieră str. Radnei, bloc 100, etaj I, ap. 15, preț 3.500 Euro. Telefon 0745. 432.369. (2670527)

Vând apartament o cameră (o căsuță independentă + 30 mp teren), str. T. Vladimirescu. Telefon 338288. (19916)

VÂNZĂRI APARTAMENTE DOUA CAMERE

Vând apartament 2 camere, ultracentral, etaj III. Telefon 0722.979.123, 256082. (19981)

Vând apartament ultracentral (zona ZIRIDAVA), 78 mp, 2 camere, dependințe, et. I, balcon (birou, cabinet). Telefon 0744.784.443. (19757)

Vând apartament 2 camere, parter înalt, ideal pentru firme, 15.000 USD, str. Mareșal Antonescu, bl. L4. Telefon 270484, 0740.073.967. (19708)

Vând (schimb) apartament 2 camere, bucătărie, anexe, gaz. Telefon 284616.

Vând apartament 2 camere, îmbunătățit, Micălaca, Piața Soarelui, preț negociabil. Telefon 264144,0744.541.260. (2670462)

Vând apartament 2 camere, 83 mp, et. I, Intim, bl. 1. Telefon 094.552.086. (19631)

Vând apartament 2 camere mobilat, 100 mp, Confecții, etaj 4. Telefon 253428. (19733)

Vând urgent apartament 2 camere, 100 mp, Confecții, etaj 4. Telefon 253428; 093. 611.941. (19861)

Vând apartament 2 camere, decomandat, Confecții. Telefon 228958, după ora 18. (19972)

Vând urgent apartament 2 camere, ultracentral, 12.500 Euro. Telefon 232943. (19971)

Vând apartament 2 camere, decomandate, Sebiș, mobilat, telefon, aragaz, frigider, teracote noi, boxă lemne, ușă de parchet. Telefon 310800, după ora 14. (19966)

Vând apartament 2 camere, bloc A7, etaj III, ap. 16, preț 14.500 $, negociabil. Telefon 247414. (19936)

Vând urgent apartament 2 camere + dependințe, ultracentral, deosebit, îmbunătățit, gresie, faianță, garaj cărămidă + 1 boxă, str. M. Stănescu 1-3, preț convenabil, la vedere. Informații telefon 057/230221. (19985)

Vând apartament 2 camere, decomandate, Micălaca. Telefon 0744.542.931; 279718. (19994)

VÂNZĂRI APARTAMENTE TREI CAMERE

Vând apartament 3 camere, mari, ultracentral, etaj I. Telefon 0722.979.123, 256082. (19981)

Vând apartament 3 camere, et. I, cu garaj; casă mare, str. Constituției, Aradul Nou. Telefon 287680, 0723.438.780. (19601)

Vând apartament 3 camere, central, parter, gaz, încălzire, contorizat, bun și pentru privatizare. Telefon 282080, orele 10-13, 16-19. (19784)

Vând apartament 3 camere, mobilat, convenabil, Vlaicu, X29. Telefon 095.862.531. (19809)

Vând urgent, apartament 3 camere, ultracentral, bloc din cărămidă, preț negociabil 13.000 Eu. Telefon 237141. (19831)

Vând, la casă, apartament 3 camere, zonă centrală, 12.500 $. Telefon 276990, 0744. 783.858. (19826)

Vând apartament pe str. Mucius Scaevola, colț cu malul Mureșului, compus din 3 camere, bucătărie, 2 băi, 2 balcoane, boxă, garaj. Informații telefon 0744.757.505. (19198)

Vând apartament 3 camere în Alfa, gresie, faianță, 2 băi, amenajate modern, 2 balcoane, termopan, instalație proprie gaz, garaj, etaj 1, gletuit, lavabil, vizibil seara, preț negociabil. Informații telefon 277390. (19894)

Vând apartament 3 camere, Micălaca - Vlaicu, 10.000 - 11.500 USD. Telefon 0744. 542.931; 279718. (19945)

Vând apartament 3 camere, îmbunătățit, etaj II + garaj zidit, Podgoria, 19.300 USD. Telefon 0744.555.341. (19943)

Vând apartament 3 camere, decomandat, cu garaj, zona Vlaicu, bloc 8a. Telefon 240566; 0740.451.045. (19976)

Vând apartament la casă, 3 camere, parter înalt, baie, WC de serviciu, încălzire gaz, microcentrală, lângă Catedrala Veche. Telefon 282103. (19983)

Vând apartament 3 camere, etaj I, UTA, Z 25. Telefon 0723. 523.389; 271202. (2670541)

România
Birou Executor Judecătoresc
Rus Valentin Mihai

Dosar Execuțional Nr. 172/2001

În data de 15.07.2002, ora 13,00 se vinde la licitație publică averea debitorului Onc Mihai

Compusă din: imobilul situat în localitatea Hălmagiu, str. Bisericii, nr. 7, jud. Arad, compus din casă, curte, grădină în suprafață de 6835 mp, înscris în C.F. 1277 al loc. Hălmagiu, la prețul de strigare de 448.500.000 lei.

Informații: Biroul executor Judecătoresc: Rus V. Mihai, loc. Gurahonț. str. Avram Iancu, nr. 23, jud Arad.

Oficiul Juridic al Cooperativei de Credit Phoenix -Arad, tel. 0744294895

(9877719)

ADMINISTRAȚIA FINANȚELOR PUBLICE A COMUNEI PECICA

În temeiul art. 55 și 65 din O.G. nr. 11/1996 privind executarea creanțelor bugetare organizează licitație publică pentru vânzarea unor bunuri mobile și respectiv imobile, ale următorului debitor, astfel:

1. Societatea Agricolă „16 Decembrie" Pecica

Reluarea procedurii de licitație pentru „Magazie cereale" compusă din 7 boxe, clădire cântar, pod basculă cu o capacitate de 30 to, platformă betonată.

Preț de strigare: 2.500.000.000 lei

Dacă acest preț nu poate fi obținut, imobilul poate fi vândut la cel mai mare preț oferit.

Licitația va avea loc la sediul unității fiscale, în data de 24 iulie 2002, orele 10,00.

Condiții de participare:

Ofertă scrisă și taxă de participare de 10% din prețul de strigare.

ȘEF ADMINISTRAȚIE,
BENE GHEORGHE FLORIN

(2733618)

Vând (schimb cu casă Arad, Vladimirescu), apartament 3 camere, ultracentral, str. Horia, etaj 4/4, acoperis țiglă, boxă 3x4 m. Ofer tot confortul. Telefon 0257 - 252066. (19692)

VÂNZĂRI APARTAMENTE PATRU CAMERE

Vând apartament (asociație) 4 camere, dependințe, garaj, proprietate, ultracentral. Telefon 211804, 0745.169.760. (19697)

Vând apartament ultracentral, 4 camere transformate în 3, amenajat deosebit, încălzire proprie, 2 băi, geamuri termopan, suprafață 220 mp. Informații telefon 0721.271.730. (19803)

Vând apartament 4 camere în bloc Z26, Vlaicu, modificat în 3 camere, 2 băi, 120 mp, full contorizat, gresie, faianță, granit, sanitare italiene, lemn masiv cireș, salcâm, stejar, etaj 8/8, fără probleme, 21.000 Euro eventual schimb cu apartament la parter sau spațiu birouri. Telefon 0723.821.043. (19910)

Vând apartament 4 camere, Micălaca, etaj intermediar, preț 15.000 USD, negociabil. Telefon 091.408.903. (19890)

Vând apartament 4 camere etaj I, zona UTA, stare excepțională + 2 garaje în vecinătatea blocului. Relații telefon 0722. 591.489. (20013)

VÂNZĂRI CASE

Vând apartament la casă, ultracentral, cumpărat cu Legea 112, tot etajul I, compus din 4 camere, 2 bucătării, 1 baie, 2 WC-uri serviciu, terasă, încălzire proprie gaz, 2 intrări separate, posibilitate mansardare, 250 mp, cu spațiu comercial demisol 3 încăperi, WC, magazie, 80 mp. Se poate cumpăra și separat sau variante de schimb, str. I. C. Brătianu (fosta 30 Decembrie). Telefon 0722.613.133. (19923)

Vând casă nou construită, teren 1.600 mp, str. Steagului nr. 102, cu posibilități multiple de privatizare: parcare, fermă animale, birou etc., preț informativ 110.000 Euro. Ocazie unică! Informații telefon 0722.344.785 sau 250202. (19698)

Vând casă cu grădină în Lipova (Radna). Informații telefon 561282, 0723.474.418. (9877136)

Vând urgent casă 3 camere, curte, grădină, suprafața totală 1100 mp. Informații str. Nouă, nr. 23 (Gai). (2670521)

Vând casă localitatea Sântana, str. Zărandului, nr. 20. Telefon 0256 - 154336 după ora 17. (1858618)

Vând casă (vilă) în construcție, cu teren concesionat 1600 mp, Gai. Telefon 212351; 090.510.946. (19729)

Vând casă cu 2 apartamente, pe str. Vârful cu Dor în Arad, preț 70.000 USD, negociabil. Telefon 0257-282811, 0722. 344.714. (19739)

Vând casă de vacanță în stațiunea Moneasa, 8 camere, S, P, E 32.000 Euro, se acceptă în rate 1 an - plata. Telefon 0744.117.710 sau 467178. (19420)

Vând casă în Rănușa, la intrare în Moneasa, 5 camere, baie, bucătărie, cămară, anexe, curte și grădină mare de 1.200 mp, loc ideal pentru privatizare și agrement. Telefon 0745. 871.022. (19378)

Vând casă în Grădiște, P. Rareș (principală), superb amenajată și mobilată, dotată și cu elemente electro-casnice ultramoderne, suprafață totală 800 mp, construit 110 mp, pretabil și pentru privatizare, preț negociabil 63.000 $ sau Euro.Telefon 213353. (19681)

Ocazie! Vând casă Sederhat, 10 km Arad, 4.300 $, motiv - plecare străinătate. Telefon 0722.677.547. (19800)

Vând casă, cartierul Pârneava, toate condițiile. Telefon 0744.555.452. (19808)

Vând casă central, 748 mp, 3 camere cu parchet, baie, bucătărie mare, garaj dublu, gaz, 150.000 $. Telefon 237472. (19819)

Vând casă cu grădină, sat Nadăș, comuna Tauț, județul Arad nr. 198. Informații Nadăș nr. 197. (19880)

Vând casă în Vinga, nr. 392, avantajoasă din toate punctele de vedere, inclusiv prețul. Telefon 0723.888.679. (19711)

Vând casă mare în Bujac, fără grădină, posibilitate gaz, apă, preț 17.000 Euro. Informații la telefon 278952. (19918)

Vând casă, 3 camere, bucătărie, baie, apă, gaz, str. Dragoș Vodă nr. 2, lângă X19, Vlaicu, 15.000 $, negociabil. Telefon 275920. (19595)

Vând în sat Miniș, jud. Arad, casă 300 mp, cu anexe, grădină 54 ari, preț 100.000 $ negociabil. Informații telefon 461230. (19705)

Vând (închiriez) casă și brutărie în activitate, Arad, sector Poltura, apă, gaz, telefon, satelit, 35.000 Eu. Telefon 275372. (2669636)

Vând casă mare Grădiște. Telefon 218712, 235548, 276678. (19810)

Vând în Craiva casă cu grădină, livadă. Telefon 322030. (1857726)

Vând casă din cărămidă, 2 camere, bucătărie, hol, curte, grădină, posibilități apă, gaz, 2 în curte, zona UTA, preț 8.000 $, negociabil. Telefon 0723.735.554. (2670529)

Vând casă 3 camere, bucătărie, baie, hol, cămară, vizibilă între orele 17-20; localitatea Fântânele nr. 392. (19882)

Vând casă mare, tot confortul, grădină 400 mp, 55.000 USD. Telefon 282101. (19950)

Vând apartament la casă cu demisol + curte, str. Eminescu 48. Informații telefon 273930. (19960)

Vând casă în Păuliș, la șosea, preț negociabil. Telefon 263398. (19975)

Vând casă Micălaca, Lipovei, 1130 mp. Telefon 0722. 226.403. (19984)

Vând casă în Grădiște, preț negociabil, 28.000 USD. Telefon 235098. (2670548)

VÂNZĂRI SPAȚII

Vând (închiriez) spații, zonă ultracentral. Telefon 093.253.651. (19277)

Vând hală de producție 1.200 mp, teren aferent 3.600 mp; mașini de transport. Informații telefon 0722.344.785 sau 250202. (19698)

Vând fermă de animale, str. Steagului nr. 93, teren 460 mp, 26 boxe cu padoc, plus anexă gospodărească de locuit. Informații telefon 0722.344.785 sau 250202. (19698)

Vând măcelărie central, utilată ultramodern. Telefon 0723. 584.037. (19802)

Vând gheretă comerț, vad bun, cântar, ambalaje, aparat cafea, casă marcat. Telefon 0745.825.077. (19835)

Vând SPAȚIU COMERCIAL, zona III, 140 mp. Telefon 0744.764.597. (19936)

VÂNZĂRI TERENURI

Vând loc de casă în Curtici, 1.200 mp, str. Grăniceri, preț convenabil. Telefon 229117, 273522; 0745.511.481. (19666)

Vând 2,7 ha ideal investiții majore, Centură-Sere. Telefon 0745.365.755, 235171. (19624)

Vând 2 ha teren agricol în livezi. Telefon 258098. (19693)

Vând teren 6.000 mp cu anexe pentru animale. Sântana, telefon 462181. (1858614)

Vând teren intravilan, 7.660 mp cu clădire, localitatea Arad. Telefon 0745.708.485. (19758)

Vând 1.132 mp teren intravilan, comuna Zimandul Nou. Telefon 231270, 0744.608.041. (19755)

VÂNZĂRI AUTO

Vând VW Golf II, stare excepțională, interior piele, numere valabile, preț 650 Eu. Telefon 0744.697.237.

Vând tractor marca Deutz, 35 CP, stare funcționare bună. Telefon 0722.355.963. (19303)

NOU! ANVELOPE de ARO, JEP, la numai 500.000 lei! Avem toate dimensiunile în stoc, la cele mai mici prețuri. Convingeți-vă acum! Telefon Arad, 259339; 0744.706.321, Lipova 563027; 563145. (19332)

Vând urgent Dacia 1310 TLX, an 1990, 890 USD negociabil. Telefon 0721.145.056. (19734)

Vând tractor L 445. Telefon 0745.307.645. (19752)

Vând Dacia 1410 Break, 1998, alb, 70.000 km, 1.800 $. Telefon 094.552.086. (19631)

Vând ARO 320 în stare foarte bună. Telefon 511047. (1857722)

Vând dubiță Iveco, motorină, transport 2 t sau închiriez 5.000 lei/ km. Telefon 284494. (19680)

Vând casetă direcție Raba, nouă, preț negociabil. Telefon 0745.523.264. (19793)

(Continuare în pagina 14)

ABONEAZĂ-TE LA ADEVĂRUL

Pentru luna augustprețul abonamentului rămâne 60.000 lei

PENTRU ABONAȚI, ZIARUL COSTĂ DOAR 2400 LEI

Se pot face abonamente și pe trei luni, șase luni și un an, abonații nefiind afectați de majorările de preț ulterioare.

Cititorii care doresc să se aboneze la cotidianul „Adevărul" și întâmpină dificultăți în contractarea abonamentelor sunt rugați să sune zilnic, între orele 8-16, la Oficiul Județean de Poștă Arad (tel. 230.850) sau la redacția ziarului nostru (tel. 281.797).

(Urmare din pagina 13)

Vând Opel Vectra, 1990, 1,7 Diesel, 3.650 USD, negociabil. Telefon 0723.777.167. (19811)

Vând tractor U650, stare bună de funcționare. Telefon 0740. 651.189. (1858667)

Vând Opel Corsa 1.200 cmc, an 1994. Telefon 0722.251.204. (19839)

Vând Opel Vectra B, 1996, 1.600 cmc, 16 vlave, ecotech, albastru indigo, climă, ABS, trapă, minidisc, huse, central, geamuri și oglinzi electrice, preț 7.800 $ negociabil Telefon 0744.779.088, 0257-275596. (19842)

Vând Dacia 1300, CIV, nr. noi, stare bună, 350$. Telefon 278236. (19862)

Vând Ford Mondeo Caravan, 1.600 cmc, 16V, fabricație 1994. Telefon 092 581 852. (18902)

Vând autoutilitară CITROEN C25 Diesel, în stare bună de funcționare, CIV, numere noi. Telefon 275372. (2669635)

Vând AUTODUBĂ IVECO 3,5 tone, OPEL SENATOR automatic. Telefon 093. 253.651. (19277)

Vând combină claas Mercator 30, recent adusă din Olanda și cabină pentru tractor U445. Telefon 512437. (1957732)

Vând autotractor MAN 422, stare foarte bună. Telefon 0744.636.142. (19877)

Vând Lada 1200 Combi, 1982, stare bună, persoană fizică, numere vechi, 650 USD. Telefon 0723.273.749, 285305. (19924)

Vând tractor U 445 cu plug, în stare bună. Telefon 415295. (19911)

Vând tractor tip UTV 650, an fabricație 1981, în stare bună de funcționare, preț negociabil. Telefon 0723.382.817; 0740. 169.248. (2670538)

Vând Audi 100, preț 600 Euro. Telefon 322308. (2670532)

Vând Dacia 1310, an fabricație 1990, stare perfectă, preț 900 $, negociabil. Telefon 0744.775.797. (1858669)

Vând plug 3 capuri, disc, semănătoare 4 rânduri și prășitoare. Aga Gheorghe, Cintei nr. 41. (1858668)

Vând tractor U 650 + remorcă auto de 5 to. Mercea Teodor, Cintei nr. 360. (1858667)

Vând/dezmembrez Audi B4, 1,9 TDI, an 1994; camionetă Fiat Ducato Diesel, înmatriculată. Telefon 0722.251.555. (19958)

Vând camion Mercedes 808, 5 tone, înmatriculat, 120.000.000 lei. Telefon 093.440.845. (19959)

Vând Dacia 1307 Papuc cu 5 locuri, acoperită fibră, omologată RAR, stare bună, 65.000.000 lei. Telefon 0744.893.913; 373319, seara. (19956)

Vând Mercedes E 200 D, 1992, ABS, geamuri electrice, imitație piele, 6,5 l/100 km, verde metalizat, jenți aluminiu, 7.600 $ și bicicletă Ucraina. Telefon 272445; 0744.556.705. (19957)

Vând Dacia din 1998. Telefon 218317; 0745.646.497. (2670545)

Vând Nubira CIV, persoană fizică. Telefon 275669 sau 0740.059.161. (2670546)

Vând Dacia 1310, an 1978, V. T., CIV, 13.000.000 lei, negociabil. Telefon 095.880.830. (19977)

VÂNZĂRI ELECTRO

Vindem Pentium 2 - 350 MHz HD 20 GB, 128 RAM - CD ROM, sunet, boxe, modem, monitor 15 digital, tastatură, mouse, 260 $. Telefon 280260. (19256)

Vindem Pentium 2 - 233 MHz 32 RAM HD 2,3 GB, CD ROM, sunet, boxe, monitor 14 - 200 $. Telefon 280260. (19256)

OFERTĂ SPECIALĂ! Numai luna aceasta, cu marfă second-hand: VITRINĂ, LADĂ, COMBINĂ FRIGORIFICĂ, CONGELATOARE, FRIGIDERE până 20% reducere; TV color, MAȘINI de SPĂLAT AUTOMATE, ASPIRATOARE, VIDEO 10%. Acum și în rate! Arad - telefon 0744.706.321, 259339; Lipova - 563027, 563145. (19332)

Vând CASE MARCAT FISCALE, CÂNTARE ELECTRONICE și CONSUMABILE. Telefon 281188; 211211. (c.)

Vând monitoare en-gros, de 17, preț fix 45$ - 45 EU. Telefon 213353. (19681)

Ocazie unică! Vând, la cele mai mici prețuri, TV color, mașini automate, congelatoare, lăzi și combine frigorifice. Ofer garanție. Telefon 274600, orele 9-19. (19772)

Vând combine frigorifice Whirpool, Bosch, Indesit. Telefon 338090, Arad. (19785)

Vând ieftin televizoare color 51-71 cm, teletext. Telefon 338090, Arad. (19785)

Vând Duron 900 MHz, 128 RAM, HDD 40G, CD52x, 64 video, modem, rețea, boxe, sunet, 300 $. Telefon 094. 552.086. (19631)

Vând vitrină frig, nemțească, 6.000.000 lei, vitrină 4.000.000 lei, congelator 1.500.000 lei. Telefon 284494. (19680)

Vând monitor 17" OSD, mod 2001, preț 70$, ofertă specială. Telefon 0722.756.666. (9877138)

Vând CONGELATOR vertical cu vitrină, motoare, agregate frig, compresoare, ladă frig, expresso cafea. Telefon 093.253.651. (19277)

Vând PI: 133 la 50 $; 200 la 80 $; 233 la 105 $; PII: 233 la 135 $, 333 la 160 $. Telefon 0257-256169. (19748)

Vând congelator, mașină de spălat, aparat de sudură electric. Telefon 247651. (19940)

VÂNZĂRI DIVERSE

Vând PLASĂ GARD zincată - 22.000 lei/kg, toate dimensiunile; PLASĂ RABITZ - 41.000 lei/kg; CUIE - 17.500 lei/kg; SÂRMĂ NEAGRĂ - 17.500 lei/kg; SÂRMĂ ZINCATĂ, SÂRMĂ BALOTAT pentru agricultură - 22.000 lei/kg, str. Vrabiei nr. 4. Telefon 289997, 0744.289.997. (19766)

Vindem ROLETE PLASTIC import, ROLETE TEI. Asigur calitate, garanție. Telefon 059-134807, 0745.827.725. (19563)

Vând termoteci și convectoare pe gaz, sigilate. Telefon 0744.398.815. (19762)

Vând BOLȚARI TERMOIZOLANȚI din zgură, cărămidă sau beton, 14 modele; BORDURI, PAVELE. Telefon 0745.634.885, 0722. 621.600. (17748)

Vând rolete plastic import - 270.000 lei/ mp, rolete lemn tei - 450.000 lei/ mp, obloane mobile din lemn - 850.000 lei/ mp, jaluzele verticale și orizontale. Telefon 0722.282.380, 0256-471939. (18181)

Vând coasă mecanică rotativă și alte utilaje agricole. Telefon 0745.434.753. (1958652)

Vând coltare și canapele noi. Telefon 0744.509.801, 270018. (19588)

Vând 3 mori măcinat boabe și fân și țeavă diferite grosimi. Telefon 0745.632.766. (19599)

Vând utilaje de prelucrare prin așchiere, de marcă, folosite, import Germania: strunguri, prese, borwerk, aparat de sudură prin presare, etc. Informații telefon 206197, 0722.344.785. (19698)

Vând pui de carne rasa Broiler, 3 săptămâni, 450 gr, 32.000 lei. Telefon 473047. (19699)

Vând PLASĂ GARD ZINCATĂ, 20.000 lei/kg, ciment, var, adezivi, glet, vopsele lavabile și de ulei, tablă zincată, cuie, toate dimensiunile. Telefon 256884. (19709)

Vând BETON, MORTAR, ȘAPĂ. Asigur utilaj transport. Telefon 0723.273.746. (19717)

Vând NISIP și BALAST la domiciliu clientului. Telefon 261946, 259556. (19720)

Vând pluș tapițerie imitație piele, import Canada, 135.000 lei/mp. Telefon 0721.145.056. (19734)

Vând din dezmembrări, SERE, ȚEAVĂ și STICLĂ. Telefon 0744.649.637; 0721. 288.627. (19750)

Vând ȚIGLĂ MARSILIA PORTUGHEZĂ, fabricație Sighișoara - 8.700 lei/buc., BLOC CERAMIC - 12.500 lei/buc., TERASIT, MOZAIC, PRAF MARMORĂ - 1.200 lei/kg, DEȘEU MARMORĂ, OȚEL BETON - 11.500 lei/kg, SÂRMĂ BALOTAT - 20.000 lei/kg. Informații MÂSCA 33. Telefon 531498; 0740.663.875. (19677)

Vând vacă Bălțata austriacă, înregistrată. Informații localitatea Sântana, telefon 462484. (1858617)

Vând termotecă încălzire + apă caldă, 28 KW. Informații telefon 216137. (19613)

Vând garaj Alfa, bl. 87. Telefon 0744.256.515, orele 17-20. (19702)

Vând LEMNE FOC, NISIP, BALAST, la domiciliu. Telefon 214010. (19770)

Vând termoteci pe gaz Vaillant (700.000 lei), pompe recirculare (1.000.000 - 2.000.000 lei). Garanție un an de zile. Telefon 0740.249.544. (19771)

Vând COLȚARE, CANAPELE. Telefon 286069; 0744.604.016. (19777)

Vând LEMNE FOC, NISIP, BALAST, la domiciliul clientului. Telefon 210771. (19782)

Vând LEMNE FOC, NISIP, BALAST, la domiciliul clientului. Telefon 277027. (19782)

Vând NISIP, BALAST în cantități mari și mici, la domiciliu. Telefon 0721.097.763. (19782)

Vând 2 mânze sure, un an jumătate, preț 45.000.000. Telefon 0740.310.318. (19813)

Vând urgent garaj, 6 Vânători. Telefon 0745.825.077. (19835)

Vând produse naturiste pentru slăbit (garantat 10 kg/ lună). Telefon 0257-273936 sau 0723.636.813. (19873)

Vând termoteci noi, microcentrale scară bloc, 36 rate. Telefon 0740.848.239. (19320)

Vindem la preț avantajos, tractoare JOHN DEER, INTERNAȚIONAL, combine CLAAS, INTERNAȚIONAL, NEW HOLLAND, prese de balotat, pluguri reversibile, cositori rotative, combinatoare, semănătoare păioase. Telefon 0744.505.494. (19301)

Vând CÂNTAR SEMIAUTOMAT, aplice porțelan, POMI ORNAMENTALI (artificiali), dulapuri vestiar, BIROURI, OGLINZI, CASĂ VALORI (seif), ambalaj PVC 1/20 cu sticle 0,500, EUROPALEȚI. Telefon 093 253 651. (19277)

Vând vițea Holstein, 11 luni, localitatea Sântana. Telefon 462488. (19883)

Vând sobă fontă cilindrică, 130 cm înălțime, loc veci acoperit Eternitatea, central. Telefon 256279. (19900)

Vând ușă bloc din stejar, capitonată, cu deschidere pe stânga. Telefon 219041. (19846)

Vând aparat înghețată „Capriggiani"; aparat de fabricat gogoși. Telefon 514910; 0722.245.496. (19897)

Vând GĂINI OUĂTOARE „Braun" în regim de creștere intensivă, de vârstă 17 săptămâni. Telefon 511820 sau 321027.

Vând țiglă din demolare, de Jimbolia, nr. 253, 254. Telefon 212441 sau 0722.989.127. (19988)

Vând sobă de încălzit cu gaz, import Germania. Telefon 0257 - 212441 sau 0722.989.127. (19988)

Vând mobilă de bucătărie, aragaz, chiuvetă, frigider (8 milioane lei), mobilă sufragerie (2,5 milioane lei). Telefon 368507; 0723.449.605. (19907)

Vând cărucior și pătuț portabil, pentru copil. Telefon 218167. (2670534)

Vând 2 iepe gestante, 12 ani și 3 ani pentru muncă. Localitatea Zădăreni nr. 531. (2670535)

Vând pui Rottweiler din părinți campioni. Telefon 094.608.032; 057/289522. (2670533)

Vând vacă Holstein, foarte bună de lapte, gestantă. Telefon 0257/474275. (9397693)

Vând mobilă bucătărie, cameră combinată, 2 biblioteci și 2 dulapuri. Telefon 263815, după ora 17. (19982)

Vând aragaz 4, mobilă bucătărie, saltele Relaxa, congelator ladă, pat dublu, geamuri aluminiu + termopan 160-180. Telefon 0723.740.659. (19963)

Vând 300 miei și un viței de 500 kg. Informații telefon 463496. (1858622)

Vând 20 to grâu, recoltă 2001. Telefon 0745.633.014. (1958621)

Vând urgent mașină cusut Casnica, stare foarte bună. Telefon 261376. (19952)

Vând aragaz. Telefon 263815, după ora 17. (19982)

Vând căsuță agrement din brad. Telefon 388321. (20000)

Vând BCA, BLOCURI CERAMICE, PHOROTERM, ȚIGLE, UȘI, FERESTRE, etc. str. Pădurii, nr. 69. Telefon 211272. (19996)

Vând două locuri de veci în Cimitirul Eternitatea. Telefon 246110. (2670542)

Vând cățel Foxterier deparazitat, vaccinat, cu pedigree. Telefon 0721.825.148. (2670465)

CUMPĂRĂRI TERENURI, IMOBILIARE

Cumpăr teren agricol, suprafețe mari. Telefon 0740.010.311. (19377)

Cumpăr garsonieră confort I sau apartamente 1, 2, 3 camere (probleme financiare, ipotecă). Telefon 0722.606.527; 0257 - 253428. (19733)

Cumpăr apartament 1 cameră la casă, zonă centrală, neînbunătățit, cu pivniță și baie sau posibilitate de baie. Telefon 0744.610.542. (19807)

Cumpăr 2 ha teren, preferabil zona Aeroportului Arad. Telefon 0740.197.272. (19962)

CUMPĂRĂRI AUTO

Cumpăr autoturisme Dacia, cu CIV. Telefon 289750. (19723)

Cumpăr Dacia între anii 1990-1995, ofer maxim 15 milioane lei. Telefon 0723.955.814. (19889)

Cumpăr Dacia cu CIV și numere noi cu probleme de motor, caroserie ruginită, anii 1983-1995; plata pe loc. Telefon 093.045.296. (19888)

CUMPĂRĂRI DIVERSE

Cumpăr acțiuni farmaceutice ARCATIM. Telefon 0722.947.124. (f, 2733583)

Cumpăr acțiuni SIF BANAT CRIȘANA. Telefon 0745. 201.940. (f, 2733584)

Cumpăr porci, plata pe loc. Telefon 0745.256.060. (19697)

Cumpăr orz, grâu, porumb, plata imediat. Telefon 274421, orele 8-16. (19906)

Cumpăr porumb boabe și grâu furajer. Telefon 0721. 309.407. (2670544)

CERERI ȘI OFERTE DE SERVICII

Angajez PREPARATOR MEZELURI cu experiență. Salar negociabil. Telefon 0745.588.624. (19780)

EURO STIL angajează MONTATORI mobilă, TÂMPLARI și OPERATOR CALCULATOR-GESTIONAR. Telefon 270930. (19748)

TOP SECURITY angajează MILITARI DISPONIBILIZAȚI pentru intervenție, gardă de corp și misiuni speciale, zilnic între orele 9-13, Piața Sârbească, nr. 1 (în curtea Bisericii). (19690)

SOCOM „PIELARUL" ARAD angajează CONFECȚIONERE fețe încălțăminte, calificate (mașiniste, la masă). Informații telefon 236116 sau la sediul societății din str. Ghiba Birta nr. 16, Arad. (19656)

SC TOMAIFICIO VENEZIANO SRL angajează CROITORI. Telefon 254233. (19719)

Angajăm PERSONAL CALIFICAT în domeniul ÎNCĂLȚĂMINTE pentru subțiat, manual și MAȘINISTE. Telefon 348525. (19719)

BANATIA angajează, pentru secția de confecții din centru, str. Unirii nr. 7, MUNCITORI triplok și mașini liniare, numai cu experiență. Telefon 211882. (19591)

Angajez MUNCITOR pentru TÂMPLĂRIE din aluminiu. Telefon 274466. (19364)

Firma LORI COMIMPEX producătoare de încălțăminte în colaborare cu concernul ADIDAS-SALOMON angajează personal calificat sau tineri care doresc să se perfecționeze în meseria de cusători mașini de cusut și strobel, un MECANIC cu experiență și MUNCITORI NECALIFICAȚI. Informații la sediu, str. Bicaz 1-5 sau 278754. (19840)

Angajez VÂNZĂTOARE calificată pentru vânzarea cărnii și a produselor din carne. Telefon 0745.588.624. (19780)

SC angajăm pe perioada verii, și nu numai, ELEVI, STUDENȚI, ȘOMERI. Se oferă carte muncă, salar 4.900.000 lei. Telefon 276817. (19875)

CABINET ESTETICĂ angajează PERSONAL FEMININ, vârsta 20-35 ani, minim liceul. Telefon 213053. (19891)

Primăria SÂNTANA organizează concurs în data de 24 iulie 2002 pentru ocuparea unui post de OPERATOR SERVICIUL PUBLIC APĂ CANAL SÂNTANA. Relații suplimentare telefon 462082. (1858620)

Societate comercială din SOCODOR angajează TÂMPLARI. Telefon 0744.604.062; 0722.260.956. (1857732)

Angajez urgent: ZIDARI, ZUGRAVI, INSTALATORI, ELECTRICIENI, IZOLATORI, MAISTRU CONSTRUCȚII. Telefon 094.844.356. (19896)

(Continuare în pagina 15)

➡ (Urmare din pagina 14)

FIRMĂ de CONSTRUCȚII angajează ZIDARI și DULGHERI. Telefon 091.331.826; 091.331.827. (19933)

Angajez BARMAN, zona Gara Aradul Nou. Telefon 288135, după ora 15. (19927)

Angajăm PERSONAL cu carte muncă, program flexibil. Telefon 0723.124.483; 0740. 962.885. (19919)

Angajez TÂNĂRĂ, aspect fizic plăcut, cunoștințe medii limba engleză; oferim salar între 150-500 $. Telefon 0745.520.453.

Societate italiană de producție confecții sport și timp liber, angajează TEHNICIAN. Cerințe: experiență în domeniu și permis auto categoria B. Persoanele interesate pot trimite CV la fax numărul 0266/247801. (f.)

RESTAURANT angajează OSPĂTARI-BARMANI, salar atractiv. Telefon 211994, orele 8-16. (19949)

TULIPAN MODE angajează CONFECȚIONERE experiență și CTC-ist cu vechime. Telefon 213382. (19939)

Societate comercială angajează BARMANE și OSPĂTARE. Telefon 212588. (19938)

A. F. COSMETICA „PLUS" angajează COSMETICIANĂ. Telefon 253763; 0722.231.347. (19937)

Caut FEMEI și BĂRBAȚI pentru muncă în ISRAEL. Contract minim un an, orele 10-20. Telefon 211400; 0745. 179.794. (19955)

FABRICĂ ÎNCĂLȚĂMINTE angajează MAȘINISTE mașină de cusut, MAȘINISTE mașină de subțiat. Telefon 259674. (19951)

Angajăm CONTABILĂ evidență primară. Telefon 218820. (19969)

Angajăm BUCĂTAR și AJUTOR de BUCĂTAR pentru strand. Telefon 091.014.554. (19970)

Angajăm personal cu carte de muncă, program flexibil. Telefon 0723.124.483.

Angajăm COAFEZĂ. Telefon 242180, orele 11-19. (19973)

Societatea SILDOR COMPANY angajează 3 ZIDARI cunoscători în aplicarea gresiei. Telefon 285862. (19978)

SALON ÎNFRUMUSEȚARE angajează personal COAFURĂ, FRIZERIE, COSMETICĂ. Telefon 259369. (19979)

SC ALFIM SRL angajează CONFECȚIONERE - Abrud nr. 26. Telefon 279928. (19987)

Angajăm CONFECȚIONERE croitorie serie, salarizare bună. Telefon 0723.227.910. (19986)

SC ICIM ARAD angajează OPERATOR CALCULATOR și FEMEIE de SERVICIU. Informații telefon 289650. (2670543)

Angajăm ȘOFER PROFESIONIST pe basculă. Telefon 0723.677.666. (2670547)

PRESTĂRI SERVICII

Școala IRIMIA face înscrieri. Elevi, studenți negociem REDUCERE. Telefon 286602; 0744.342.568. (19669)

SILDOR PROD, reparații - vânzări: FRIGORIFICE. Vânzare - montaj: AER CONDIȚIONAT. Telefon 270622. (c.)

Executăm MOBILIER LA COMANDĂ, în rate, avans zero. Arad 259339, Lipova 563145, 0744.796.542. (19765)

Execut: ZIDĂRII, TENCUIELI, ZUGRĂVELI, GRESIERI, PARCHETĂRI, FUNDAȚII, acoperișuri, izolații, consolidări, etc. Telefon 234216, 0740.696.157. (19783)

Executăm: REPARAȚII ACOPERIȘURI, RENOVĂRI, ZUGRĂVELI, RIGIPS, FAIANȚĂRI, convenabil. Telefon 092 697 358, 211646, 0744 341 914. (19789)

Autorizat, execut INSTALAȚII ÎNCĂLZIRE, SANITARE, CONTORIZĂRI, DEBRANȘĂRI calorifere. Telefon 229505. (19941)

FIRMĂ executăm INSTALAȚII CENTRALE SANITARE, standarde occidentale, calitate. Telefon 0744.556.869. (19961)

Executăm: ZUGRĂVELI, ZIDĂRIE, TENCUIELI, GRESIERI, PARCHET MELAMINAT, RIGIPS, FINISAJE. Telefon 0745.825.077. (19991)

DIVERSE

Mariana, mulțumesc

TAMAREI
că mi-a lecuit soțul de băutură și gelozie. Mi-a adus pacea în casă. Telefon 368624, 0723.421.156. (19816)

Covaci Adi din Arad, sincere mulțumiri doamnei

VALERIA ZENA
că mi-a adus înapoi iubirea vieții mele. Apelați la această femeie minunată care desface orice farmec și blestem, dezleagă cununii, lecuiește beția, impotența, scoate arginul viu, aduce persoana iubită înapoi și multe altele. Sunați 0257-231892, 0744. 288.220. (19645)

Pierdut în GRĂDIȘTE cățea RETREVIER AURIU, talie mare, culoare galbenă, numele GIA. Recompensă substanțială. Telefon 0723. 199.540; 276404. (19912)

S.C. MobiFon SA cu sediul în București, strada Nerva Traian nr. 3, bloc M101, sector 3, dorește acord de mediu pentru extindere stație fixă sistem GSM în Piața UTA, bloc U3 și în str. Caius Iacob nr. 4, bloc R. Eventualele contestații se pot depune la Inspectoratul de Protecție a Mediului Arad, B-dul Dragalina nr. 16. (19915)

Mulțumim Colectivului de JANDARMI din strandul NEPTUN pentru eficiența acțiunii de 8 iulie. (19946)

Doamna LARISA,
marea și puternica prezicătoare a harului sfânt, a magiei albe, scoate arginul viu și rezolvă orice problemă. Telefon 277888. (19964)

Salon „LOOK" închiriază SCAUN COSMETICĂ, MANICHIURĂ, PEDICHIURĂ. Telefon 0745.787.388; 368477. (19993)

Mă numesc Aurora, sunt din Sebiș. Transmit pe această cale, mii de mulțumiri pentru renumita și vestita prezicătoare

AURELIA ARDELEANCA
care de la prima ședință mi-a lecuit soțul de patima beției. Telefon 0723.924.535. (20011)

TURISM

AMAD TOURISTIK efectuează transport internațional SPANIA, ITALIA, PORTUGALIA, FRANȚA, GERMANIA, cu autocare moderne. Asigurări medicale. Rezervări zilnic, Arad, str. Cloșca, nr. 2, telefon 057-254453; 0721.507.080. (3252)

Pletl

Asigură zilnic transport de persoane în GERMANIA pe ruta: Passau - Regensburg - Nürnberg - Würzburg - Aschaffenburg - Frankfurt - Giéssen - Siegen - Köln - Düsseldorf - Essen - Dortmund - Deggendorf - Landshut - Mühldorf - Augsburg - Ulm - Heilbronn - Stuttgart - Pforzeim - Karforuhe - Heidelberg - Mannheim. Călătorii în autocare noi, moderne, însoțitoare de bord, două bagaje gratuite, o masă caldă în UNGARIA. Cu plecare din KARLSRUHE: SPANIA, FRANȚA, PORTUGALIA. Intermediem asigurări medicale. NOU! Din 1 aprilie 2002, săptămânal excursie la COSTA AZAHAR, 11 zile (7 înoptări + mic dejun), 359 Eu. Informații și înscrieri, la AGENȚIILE PLETL din: ARAD, telefon 057/252291; LIPOVA - 057/561377; 563011. (c.)

SCHIMBURI

Schimb casă cu anexe și grădină 1.350 mp la șosea în Odvoș cu casă în Arad. Telefon 272609. (2670528)

ÎNCHIRIERI

Oferim spre închiriere SPAȚII COMERCIALE pentru magazine, depozite, producție. Telefon 281036. (c.)

Oferim spre închiriere spații birou și depozit, str. 6 Vânători 1-3. Informații telefon 0257 - 252249. (19514)

Dau în chirie spațiu utilat, ultracentral cu suprafața de 300 mp, pentru birouri, expoziție. Informații telefon 0722. 274.845. (19724)

Închiriez pentru sedii firme, birouri, cu toate utilitățile, contorizate, situate ultracentral, precum și spații pentru depozitare sau producție. Prețuri negociabile. Telefon 0722.253.173, 270540. (2670511)

Ofer spre închiriere spațiu pentru depozit, producție, zona UTA. Telefon 272676. (19549)

Închiriez (ofer) spațiu central, 60 mp, complet amenajat, gresie, faianță, termotecă gaz, 3 camere, pentru birouri sau sediu firmă, str. Peneș Curcanul nr. 34. Telefon 254105. (19703)

Închiriez spațiu pentru birouri firme, Bd. Vasile Milea, neamenajat. telefon 057-251241. (19711)

Închiriez (ofer) apartament 3 camere, mobilat, Cal. A. Vlaicu X29. Telefon 095 862 531. (19809)

Dau în chirie spațiu comercial 50 mp, Bd. Revoluției nr. 24. Telefon 0744.776.723. (19822)

Ofer spre închiriere apartament 2 camere, central, tot confortul. Telefon 274024, 094.546.579. (19824)

Oferim spre închiriere urgent și la prețuri convenabile spații de producție și depozitare. Telefon 244803. (19828)

Închiriez (ofer) spațiu comercial, 160 mp. Telefon 0745. 255.070. (19829)

Dau în chirie basculă de 28 t, 23.000 lei km. Telefon 0740. 454.814. (19867)

Dau garsonieră în chirie cf. I, gaze, nemobilată, et. IV, cablu, Micălaca, 40 Eu/ lună. Telefon 0766.451.056. (19738)

Ofer spre închiriere apartament ultracentral, 2 camere, mobilat. Telefon 0722.264.539. (19909)

Ofer spre închiriere 100 mp spațiu, activități diverse. Telefon 0722.264.539. (19909)

Închiriez spațiu comercial amenajat modern pe str. C-tin Brâncoveanu nr. 12A. Telefon 094.608.032 (UTA). (2670533)

Închiriez SPAȚIU COMERCIAL, 30 mp, zona INTIM. Telefon 270709. (19944)

Închiriez cameră, bucătărie, baie, încălzire cu gaz, lângă Teatru. Telefon 247651. (19940)

Închiriez garsonieră central, etaj I, mobilată, 80 USD. Telefon 057/210928. (19953)

Închiriez apartament 1 cameră, Micălaca, P-ța Soarelui, mobilat, contorizat, 75 $, plata anticipat. Telefon 228944; 093.387.310. (19963)

Ofer pentru închiriat apartament 1 cameră, mobilat, zona Vlaicu (bloc B20). Telefon 0766.556.653. (20007)

Dau în chirie garsonieră mobilată, Vlaicu, pe termen lung. Telefon 094.258.740 sau 241255. (20008)

PIERDERI

Pierdut carnet membru CECCAR eliberat de CECCAR Arad, nr. 15598/ 2001, pe numele Popescu Laurențiu. Îl declar nul. (19928)

Pierdut ștampilă CECCAR pe numele Popescu Laurențiu. O declar nulă. (19929)

Pierdut carnet nevăzători, eliberat de Asociația Nevăzătorilor Arad, pe numele Fismaister Ștefan. Îl declar nul. (19910)

Pierdut certificat poluare redusă nr. AR AOZ00248, autotractor și semiremorcă, eliberat de RAR Arad, RAR Cluj, pentru SC Dan Eurotrans SRL. Îl declar nul. (19948)

Pierdut carnet de student eliberat de Facultatea de Științe Economice Arad, pe numele Găitănaru Bogdan. Îl declar nul. (19999)

Pierdut carnet ajutor de șomaj eliberat de DMPS Arad, pe numele Vorocz Daniel. Îl declar nul. (2670549)

✝ SERVICII FUNERARE ✝

RO STYL COMPANY
SERVICII FUNERARE COMPLETE
PRODUCĂTOR SICRIE
ARAD, STR. M. EMINESCU 22, TELEFON 214.422
Magazin deschis și noaptea
OFERIM
- SICRIE 10 MODELE DE LA 800.000 LA 3.600.000
- SICRIE LUX 4 MODELE DE LA 4.500.000 LA 20.000.000
- LENJERIE DECES 6 MODELE DE LA 300.000 la 2.000.000
- CRUCE, LUMÂNĂRI, PROSOAPE, BATISTE, MÂNERE și ȘURUBURI SICRIU

OFERTĂ SICRIU FAG CRUCE RESPETE 1.500.000

APELÂND LA SERVICII: ÎMBRĂCAT, FORMOLIZAT ȘI TRANSPORT BENEFICIAȚI DE 15% REDUCERE
LA SICRIU ȘI TRANSPORTUL LA DOMICILIU GRATUIT
▼PLATA ȘI DUPĂ ÎNCASAREA AJUTORULUI DE ÎNMORMÂNTARE.
PĂREREA DVS. CONTEAZĂ!
TELEFON 094.690.121

SC „IN MEMORIAM" SRL
str. EMINESCU nr. 4
(ATENȚIE, vizavi de CINEMA MUREȘUL)
Tel. 057-211929, 093.343.964
str. ORIZONTULUI nr. 9A (Bujac)
oferă SERVICII FUNERARE COMPLETE - NON STOP.
Sicrie-modele multiple (simple-lux), sicrie import ITALIA, ACCESORII, Intermediem COLACI, COLIVĂ etc.
ÎMBĂLSĂMĂM GRATUIT (formolizat).
TRANSPORT ÎN ORAȘ GRATUIT
SERVICII: SPĂLAT, ÎMBRĂCAT
PLATA ÎN RATE.
Transport INTERN - INTERNAȚIONAL
CELE MAI MICI PREȚURI

✝ DECESE ✝

Cu durere în suflet anunțăm încetarea din viață a celui care a fost soț, tată și bunic
VASILE POGAN,
din TĂLAGIU, comuna PLEȘCUȚA. Înmormântarea va avea loc azi, 10 iulie 2002, ora 13. Nu te vom uita niciodată! Familia îndoliată.

Cu adâncă durere anunțăm încetarea din viață, a iubitei noastre mamă, bunică, soacră, mătușă,
GHERMAN VIORICA STELA.
Înmormântarea va avea loc azi, 10.07.2002, la Cimitirul CURTICI, la ora 18. Familia îndoliată NESCOVICI.

✝ CONDOLEANȚE ✝

Suntem alături de colega noastră POGAN ELEONORA în greaua pierdere pricinuită de moartea socrului ei,
POGAN VASILE,
din TĂLAGIU. Administrația Finanțelor Publice GURAHONȚ. (2667959)

Un ultim omagiu unchiului nostru drag
POGAN VASILE
din TĂLAGIU. Dumnezeu să-l odihnească în pace! Nu-l vom uita niciodată! ZĂLICA, ROXANA și RAUL. (19990)

Suntem alături de colegul nostru
BREZNICZKI GHEORGHE
în marea durere pricinuită de decesul mamei sale. Colegii de la SC IMAR SA. Sincere condoleanțe! (19995)

Mulțumim tuturor celor care au fost alături de noi la marea durere pricinuită de decesul celui care a fost
CHRISTIAN AUREL LUDOVIC.
Familia îndoliată. (20001)

✝ COMEMORĂRI ✝

Vineri, 12 iulie, se împlinește un an de când a plecat în veșnicie cel care a fost soț, tată, socru, bunic, frate, cumnat, prieten și vecin bun
FLOREA GHEORGHE.
Dumnezeu să-l odihnească în pace! Familia.

Azi se împlinesc 6 luni de la decesul celui ce a fost
NOVIȚCHI MATEI,
soț, tată, frate, cumnat. Slujba de pomenire va avea loc sâmbătă, 13 iulie, ora 10, la Biserica Ortodoxă din Piața Catedralei. Familia. (19934)

O lumânare, un buchet de flori, multe lacrimi și rugăciuni la împlinirea unui an de la decesul dragului nostru
AUREL FORTUNA,
din partea celor dragi. Bunul Dumnezeu să te odihnească în pace! În veci nemângâiați soția NELI, fiul CRISTIAN cu LUCI, fiul REMUS cu soția IOANA și a ta dragă nepoțică ANDRADA împreună cu cuscri IULIETA și VASILE. (19947)

Azi se împlinesc 3 ani de când ne-a părăsit cel care a fost
JORS MIRCEA.
Veșnic îndurerată și nemângâiată, familia. (20010)

S.C. SATLINE S.R.L. TELEFON 251.461, 094/507.211 SHOW ROOM ARAD, Piata Mihai Viteazul - BL. M7 - PARTER

TÂMPLĂRIE DIN ALUMINIU ŞI P.V.C.

Bd. Revoluţiei 10 tel. 270.525 — **CORAURA** — Bd. Revoluţiei 43 tel. 228.684

montaj gratuit !!!

la maşinile de spălat şi aparatele de aer condiţionat

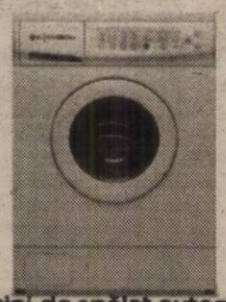

Maşini de spălat automate ZANUSSI şi Whirlpool 6.999.000 lei

Aer condiţionat

Televizoare color LG Electronics 5.999.000 lei

PLATINUM 4.999.000 lei

Vânzari în rate cu avans zero!
Transport gratuit până în casa ta!

(2366277)

S.C L'INTIMO DI CAMILLA SRL
Arad, Bujac, str. Independenţei nr. 3, telefon 289.244

ANGAJEAZĂ
- **Confecţionere** la maşini de cusut
- **Tinere necalificate** care doresc să înveţe meseria de confecţioner textil

ASIGURĂM:
- Lucru într-un singur schimb
- Tichete de masă
- Transport gratuit de la Fortuna la firmă şi retur
- Plata abonamentelor de transport
- Asistenţă medicală gratuită la sediul firmei
- Asigurare personală privată

(9877729)

S.C. CENTRAL S.A. ARAD

Angajează prin selecţie:

OSPĂTARI ŞI OSPĂTARE

CONDIŢII: vârsta maximă 30 ani

Selecţia va avea loc la sediul societăţii din Arad **str. Horia nr. 8.**

S.C. PRIVAT SERVICE TOURS S.R.L.
Tel/Fax: 279-005; 0745/543-653

PREŢURI IMBATABILE LA:
GRESIE FAIANŢĂ
OBIECTE SANITARE
•ADEZIVI •GLET •PARCHET LAMINAT

POSESORUL ACESTEI RECLAME OBŢINE 5% REDUCERE

ARAD Calea Radnei Nr. 201 (C.A.)

podele laminate
de la 159.000 lei/mp*
casa ta aratã altfel !
PROGES
str.Dorobanţi 55 tel: 0745 482 344
(C.A.)

INCHIRIEZ (VAND)

Imobil central
1500mp
spatii comerciale
Tel: 0257/270171
0721269700
(2366471)

S.C. **MOBILA** S.A. ARAD
B-dul Revolutiei 102, telefon 281.431

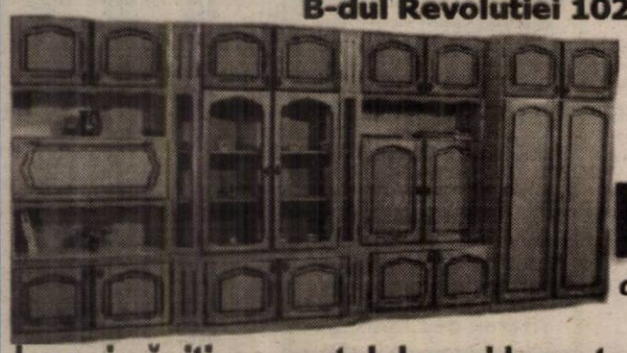

Oferă cumpărătorilor un bogat sortiment de **Mobilă**
din producţie internă şi import Polonia

La noi găsiţi pe gustul dvs. şi la preţurile cele mai mici:

dormitoare, camere de zi si tineret, biblioteci, bucătării, holuri, canapele, scaune, mese, birouri, saltele tip relaxa si mic mobilier.

Prin depozitul nostru din
Arad, Calea A. Vlaicu bl. Z 28
vindem en gros
o gamă diversificată de articole de uz casnic, sport-turism, jucării şi papetărie.

Unităţile noastre din Arad:
Calea Timisorii nr. 54, tel. 287.690
Calea Aurel Vlaicu, bl. I 3, tel. 213.173
Calea Aurel Vlaicu, bl. Z 28, tel. 289.611

Program: luni - vineri 9 - 18 sâmbătă 9 - 13

SC EXPERT SA

Lichidator al SC AGROINDUSTRIALA ARNO SA Aradul Nou, anunţă vânzarea, conform Legii 64/1995, prin licitaţie publică deschisă cu strigare:

- **Activ Ferma Zootehnica** situat în Aradul Nou, Şoseaua Timisorii, km. 7, la preţul de **7.000.000.000 lei.**
- **Activ Birouri, cu destinaţie şcoală,** situat în Aradul Nou, Şoseaua Timişorii, km. 7, la preţul de **105.484.500 lei.**
- **Activ Birouri, cu destinaţie gradiniţă**, situat în Aradul Nou, Şoseaua Timişorii, km. 7, la preţul de **149.540.400 lei.**

La preţurile de pornire se adaugă TVA.

Contravaloarea caietelor de sarcini este de 500.000 lei. Garanţia pentru înscriere în licitaţie este de 20% din valoarea de pornire a activului. Activele pot fi vizitate la cerere, la amplasamentul mai sus menţionat, în fiecare zi lucrătoare, între orele 9-13.

Licitaţia va avea loc la data de 31.07.2002, ora 12,00 la sediul SC AGROINDUSTRIALA ARNO SA, Şoseaua Timişorii, km. 7.

Caietele de sarcini pot fi achiziţionate zilnic, la sediul SC EXPERT SA. Înscrierile, achiziţionarea caietelor de sarcini şi achitarea garanţiei de înscriere la licitaţie se pot efectua până la data de 31.07.2002, ora licitaţiei.

Relaţii la sediul SC EXPERT SA, tel. 0256/259740, d-na Molnar Adriana (0722-639843), d-şoara Codilean Mariana (0723-562533).

(C.A.)

S.C. LIPOMIN S.A. LIPOVA ROMÂNIA
Tel/Fax 0257 563.093

LIPOVA
apă minerală naturală carbogazoasă
e1,5ℓ; 0,5ℓ PET FORAJ F9 BIS SNAM PRODUS MICROBIOLOGIC PUR e1ℓ STICLĂ RETURNABILĂ

(2733392)

BANCA "TRANSILVANIA" S.A.
SUCURSALA ARAD.
Str. Unirii nr. 5-7,
Tel. 057/283.122
DEPOZITE
1 lunã USD
2.25 % P.A.

ADEVĂRUL

Cotidian independent Arad

Anul XIV, nr. 3654

Joi, 11 iulie 2002 • 16 pagini • 5000 lei • e-mail: adevarul@arad.ro; adv.pub@arad.ro

BRAT Publicație auditată în semestrul II 2000

Tiraj mediu zilnic vândut: 33.205

WEST BANK S.A.
ARAD, B-dul Revoluției nr. 88
TELEFON: 284.888; FAX: 285.202
WESTERN UNION TRANSFER DE BANI ®
Cel mai rapid mod de a primi bani din toatã lumea

EMINAMENTE AGRARĂ, FATALMENTE PUȚINI, NECESAR SĂRACI

Câteodată realitatea, dată naibii, îndrăznește să-l mai contrazică pe premier. „Nu ne putem permite să pierdem un milion de oameni la fiecare zece ani", comenta responsabil Adrian Năstase, cifrele preliminare ale ultimului recensământ. Ei bine, uite că ne putem. Urmând tendințele demografice actuale vom fi și mai puțini, iar dacă nu mai buni, cert mai rezistenți. Vreo 21 milioane de supraviețuitori. Dar evident suntem încă optimiști. Funar, de exemplu, a și cerut ca din cele trei nume ale Clujului, unul să dispară pentru că nu mai are ponderea corespunzătoare. În limbă și-n populație. Optimist este și ministrul agriculturii. După ultima aversă, de fapt apă de ploaie în acest moment pentru obiectul său de muncă, în timp ce forfeca panglica unei noi fabrici de pâine a doi arbitri de fotbal s-a pronunțat în cele din urmă asupra secetei care a uscat țara. Ea, seceta, cea mai uscată din '46 încoace „nu va afecta creșterea economică prognozată". Ba chiar, dimpotrivă, ar putea duce la creșterea cantității de grâu prevăzută. O secetă bine organizată poate duce la „o cantitate arhisuficientă pentru consumul populației". În acest an guvernul contează pe 3,5 milioane tone. Da' o să iasă mai mult. Ca la tabla înmulțirii, 2100 kg grâu la hectar ori suprafața însămânțată cu grâu egal 5 milioane. Ceea ce era de demonstrat a confirmat Octav Cozmâncă, acum și vedetă de folclor pesedist. La atâta încredere în „securitatea alimentară a populației" te și întrebi de unde foamea din stomacul acesteia. Așa că de declararea stării de necesitate cerută de producătorii agricoli care estimează, ținând seamă că-s mai aproape de pământ sau la pământ, o producție de doar două milioane de tone de grâu (jumătate pentru panificație), nici vorbă. Doar nu o să ne dăm singuri în cap. Dacă nu iese producția agricolă, nu iese nici creșterea economică calculată pe 2002, adică 4,5%.

DORU SAVA

(Continuare în pagina 8)

CÂT NE VA COSTA CĂLDURA LA IARNĂ?

Convorbire cu dl. DORU CÂMPAN, director al S.C. ARTERM SA

Pag. 6

Din ciclul „Primarul nu face nimic!"... nici măcar la 38 de grade

MISIUNE IMPOSIBILĂ: CUNOAȘTEREA REALIZĂRILOR LUI DOREL POPA

Mister în plină zi ♦ Între ce „s-a făcut" și nu se va vedea ♦ Viitorul sună bine ♦ „Paiul din ochiul primarului

Ultima realizare a primarului - corvoadă pe capul arădeanului. O fi pentru suc, pentru bani, pentru... ce-o fi, oare? Foto: **ONORIU FELEA**

Pag. 7

O FETIȚĂ DE PATRU ANI - OMORÂTĂ DE TATĂL VITREG

Pag. 3

Primăria din Gurahonț VREA SĂ RECUPEREZE CU ORICE PREȚ PARCUL DENDROLOGIC

Pag. 8

ALPHA BANK S.A.
Arad, Str.Horia nr.2
tel. 252551, fax. 257359
OFERA CERTIFICATE DE DEPOZIT NOMINATIVE FARA COMISION LA CUMPARARE SI RASCUMPARARE
Garantate de Fondul de Garantare a Depozitelor în sistemul bancar în conformitate cu prevederile Legii nr. 88/1997

	Dobânda % p.a.			
	3 luni	6 luni	9 luni	12 luni
LEI	25	25,5	26	26,5
USD	3,05	3,45	3,50	3,55
EURO	4,05	4,45	4,50	4,55

PREFĂCĂTORIA - BOALĂ POLITICĂ

Este greu de imaginat că în politică se umblă cu „sfintele daruri", pe care le oferi credincioșilor fără deosebire. În politică este știut că se fac tot felul de jocuri, de aranjamente, de alianțe, se promite mult și se face câte ceva din promisiuni. Dar nici politica nu poate admite anumite abateri grave de la regulile de conviețuire, de la bunele moravuri, mai ales atunci când ești de aceeași parte a baricadei. Eu nu am descoperit nimic cu privire la lipsa de sinceritate între parteneri, la lipsa de caracter, cum sigur vă imaginați pe adversarii mei nu de idei, pentru că acest lucru este prea complicat pentru ei, ci adversari împotriva adevărului, dreptății și armoniei sociale.

D. ZĂVOIANU

(Continuare în pagina 5)

Închiriem
spațiu comercial
(550 mp) amenajat, central, pe Calea Radnei, la etajul clădirii „Supermarket Maxim"; vad comercial excelent.
Tarif: 6 Euro + TVA/mp neg.
Informații la telefon: 0722.459.389

La închiderea ediției O MUTARE - SURPRIZĂ AR PUTEA LĂSA UTA ÎN DIVIZIA A!

Pag. 4

VIA Canada
Firmă de Avocați din Toronto Canada vă asistă pentru
Emigrare
Proiect SA, Bd. Decebal nr. 2-4, cam 124
Tel 214678
CELE MAI MICI TARIFE
NU NE PLATITI DECAT DUPA APROBARE

CONFORT
BUCĂTĂRII • DORMITOARE • CAMERE DE ZI
MOBILIER DE BAIE
Calea Timișorii nr. 53; Tel./Fax: 278.820
Piața Spitalului Bl. 1D; Tel/Fax: 253.868

Calendar

✎ Astăzi, Soarele răsare la ora 5 și 29 de minute și apune la ora 21 și 40 de minute.

✎ Au trecut 191 de zile din acest an. Au mai rămas 174 de zile până în anul 2003.

✎ **Praznicul zilei: Biserica ortodoxă:** Sf. Mc. Eufimia; Sf. Olga Împărăteasa; Sf. Marcian; **Biserica greco-catolică:** Sf. M. Eufemia.

Bine ați venit!

La Arad: Roșu Denisa Maria, Ghideu Maria Emilia, Dascău Daciana Dariana, Neag Denis Mădălin, Suciu Ana-Maria, Gligor Raul Alex, Dumbra Florin, Petrovici Ștefan Adrian.

AU PLECAT DINTRE NOI!

✝ Gherman Viorica Stela (1939), Popovici Sofia (1919).

Meteo

Vremea va fi călduroasă, caniculară în orele după-amiezii. Cerul va fi variabil, iar după-amiază vor fi condiții de averse trecătoare și descărcări electrice, mai frecvente la deal și munte. Vântul va sufla slab, dar va prezenta intensificări în timpul averselor.

Temperaturi maxime: 31 la 35°C. Temperaturi minime: 18 la 21°C.

Echipa de serviciu

GABRIELA GROZA
secretar de redacție

Bianca Felea,
Ioan Leac,
Adela Pop,
Ramona Vidulescu
tehnoredactare computerizată

Adela Ciolocoi,
Aurica Telcian,
Dacian Toduța
corectură

„OLIMPICII", RECOMPENSAȚI CU O TABĂRĂ GRATUITĂ LA MARE

Ministerul Educației și Cercetării, prin Agenția Națională a Taberelor și Turismului Școlar, oferă o tabără gratuită la mare elevilor care în acest an școlar au obținut Premiul 1, 2 sau 3 la fazele naționale ale Olimpiadelor. Tabăra este programată în perioada 18 - 25 august, la Năvodari, vila Albatros.

„Județul Arad beneficiază de 42 de locuri pentru elevii care au obținut premii la Olimpiadele naționale și 4 locuri pentru profesorii însoțitori", ne informează **prof. Spiridon Stanciu, directorul Agenției Teritoriale a Taberelor și Turismului Școlar Arad**. Prin I.Ș.J., listele cu cei 42 de elevi au fost transmise în școlile unde învață, urmând ca aceștia să fie contactați pentru a se prezenta la A.T.T.T.S.

„Tabăra are caracter național, premianților asigurându-li-se gratuit toate condițiile, inclusiv cheltuielile de transport.", adaugă directorul Stanciu.

C. L.

LUMINĂ PENTRU SATUL IERCOȘENI!

Locuitorii din satul Iercoșeni, aparținător comunei Șilindia, au uitat cum arată o stradă luminată. Pe timp de noapte, normal. Noroc cu cerul senin și cu luna și cu stelele. Primarul din Șilindia, pe care îl știu ca fiind un om serios, ar putea să vadă ce s-ar putea face ca să-i lumineze pe locuitorii din Iercoșeni pe timp de noapte. O fi satul la margine de lume, dar asta nu înseamnă că trebuie lăsat în beznă.

I. I.

Vernisaj

Astăzi, 11 iulie, de la ora 18.00, la Galeria Națională DELTA are loc vernisajul expoziției de pictură a artiștilor plastici Ioan Galea și Viorel Simulov. Despre lucrările celor doi artiști va vorbi poetul Vasile Dan.

UTILITARE

PIEȚE, TÂRGURI

Astăzi, este zi de piață agroalimentară la Curtici, Sebiș, Bata, Cermei, Zădăreni, Ghioroc, Săvârșin, Secusigiu, Sântana, Târnova, Zăbrani, Zerind. Tot astăzi au loc târguri săptămânale la Curtici, Sebiș, Cermei, Săvârșin, Secusigiu, Zerind.

Mâine, vineri, se desfășoară târguri săptămânale la Ineu, Șepreuș, Șimand.

FARMACII DE SERVICIU

■ Farmacia **REMEDIUM** Arad, B-dul Revoluției nr. 52-54. Program luni-vineri: 7,30-20,00, sâmbătă 8,00-14,00. Telefon 233195.

■ Farmacia **TEAHAFARM**, Bd-ul Revoluției nr. 65. Program: luni-vineri 8-21, sâmbătă 9-13. Telefon 254.587.

■ Farmacia **SENSI BLU, ARAD I** Bd. Revoluției nr. 43. Program: zilnic 8-22 - inclusiv sâmbătă și duminică. Telefon 254.527

■ Farmacia **SENSI BLU ARAD** II Bd. Revoluției nr. 93. Program zilnic 8-22 - inclusiv sâmbăta și duminica. Telefon 214.955

■ Farmacia „**OMNIAFARM**", Calea Aurel Vlaicu, Bl. Z28, cu program zilnic de la orele 8,00-22,00. Telefon 271724.

■ Farmacia **LIBRO PHARMA non stop** Calea Aurel Vlaicu 60-68 (lângă stadionul UTA). Telefon 212.992.

■ Farmacia **LARIFARM**, Calea Aurel Vlaicu, la parterul blocului Z 24 are program de lucru zilnic, între orele 7,00 - 23,00, telefon 246622.

URGENȚE STOMATOLOGICE

Cabinetul de pe str. Crișan (în spate la Gionelli) are program non-stop. Telefon: 253794. Cabinetul din B-dul Revoluției nr. 62, ap. 6, asigură urgențe între orele 9,00-19,00. Telefon: 256665.

Și Cabinetul Stomatologic din Calea Victoriei nr. 7 A asigură zilnic urgențe, inclusiv sâmbăta, între orele 10-15. Telefon 095.565.622.

ÎNTRERUPERI DE CURENT

Joi: str. Spitalului Bl. 5, 5A-B, Strandul Neptun, Unitatea Militară.
Vineri: str. Spitalului Bl. 3A, 3B, 1

APOMETRE

Citirea apometrelor se va face astăzi pe străzile: Steagului, Pescăruș, I. Fătu, Coasei, Frunzei, Radu de la Afumați, Trompetei, 13 Martiri, Achile, Vișinului, M. Manole, Sulfinei, Cameliei, Izvor, Sp. Preda, Dima, Greierilor, Radu Negru, Curcubeului, Graurilor, Cosminului, Câmpurilor, Năsăud, Teuz, Buziaș, M. Vodă, Ulmului, Progresului, Sportului, Leu, Sânzienelor.

ADMINISTRAȚIA FINANCIARĂ

Administrația Financiară a municipiului Arad: Asistență contribuabili (impozitul pe venitul global) - telefon 280633, 280733, int. 199 între orele 8,00-12,00. Informații suplimentare la www.finantearad.ro

TELEFON DE URGENȚĂ LA POLIȚIE: 955

Noile numere de centrală telefonică ale I. J. P. (Inspectoratul Județean de Poliție) Arad: 237.170; 237.803; 237.878; 237.887; 236.858.

Recepție la lucrarea de regularizare a Văii Groșenilor

Ieri, la Groșeni, comuna Archiș, s-a recepționat lucrarea de regularizare a Văii Groșenilor, în prezența reprezentanților Direcției Apelor Române, a Consiliului Județean, a Prefecturii și a oficialităților locale.

Lucrarea a început în toamna anului trecut și a constat în construcția a șase praguri de fund cu zidurile de protecție aferente care stopează erodarea malurilor și a mătcii, precum și reducerea vitezei apei, totul pe o lungime de 3,5 kilometri.

Fondurile - 150.000 Euro - au fost asigurate de Comunitatea Europeană și s-au derulat prin Compania Națională a Apelor Române, Direcția Oradea.

Primarul **Nicolae Valea** declară că aceasta a fost una dintre cele mai importante investiții, cu atât mai mult cu cât, în urma acestei lucrări, după ploi abundente, gospodăriile oamenilor nu vor mai fi periclitate de inundații.

T. M.

„ADEVĂRUL" VĂ ASCULTĂ

La telefonul dimineții, 280944, între orele 9,00 - 12,00

☎ Zilele trecute, la Podgoria a fost găsită o legătură cu 20 de chei. Cel care a pierdut-o este rugat să sune la tel. 245203.

☎ Aurica Cristea din Arad este în concediu medical pentru o perioadă mai îndelungată. Femeia, care pe lângă cartea de muncă mai are și convenție întreabă dacă aceasta din urmă mai este va-labilă și dacă poate să mun-cească în baza acestei convenții, pe perioada concediului medical.

D-na Marioara Gozman din cadrul Direcției Muncii spune: „Convenția este valabilă, dar dacă d-na în cauză este în concediu medical se presupune că nu are capacitate de muncă. Altfel, noi suntem puși în situația de a nu-i plăti concediul, pentru că este ilegal.."

Redactor de serviciu, A. B.

La telefonul după-amiezii, 280003, între orele 15,00 - 18,00

***Se surpă stadionul!** Lucia Dolha, str Simion Bărnuțiu, nr. 6, relatează că, la ora actuală, să treci pe strada respectivă, pe lângă zidul stadionului Astra-CFR, este un adevărat act de curaj. „Pe partea dinspre Cartierul Funcționarilor, trei sferturi din zidurile stadionului sunt șubrede. O parte s-au dărâmat, altele stau gata să cadă pe umerii trecătorilor. Aspectul e mizerabil și starea de fapt creează un disconfort al siguranței". Să sperăm că sesizarea ajunge la urechile celor în măsură să ia atitudine!

Redactor de serviciu, T.M.

Horoscop

Joi, 11 iulie 2002

Berbec (21.03-20.04). Greșeala comisă mai poate fi remediată, însă va trebui să acționați rapid.

Taur (21.04-20.05). Pentru ajutorul primit într-un moment dificil a venit timpul să vă revanșați.

Gemeni (21.05-20.06). Sunteți destul de sceptic în ceea ce privește viitorul, însă trăiți cu speranța.

Rac (21.06.-22.07). Încercați să vă achitați exemplar de sarcinile care v-au fost încredințate.

Leul (23.07-22.08). Visele dumneavoastră n-au șanse să devină prea curând realitate.

Fecioara (23.08-22.09). Aveți posibilitatea să le demonstrați colegilor cât de capabil sunteți.

Balanța (23.09-22.10). Întâlnirile pe care le aveți se finalizează cu rezultate peste așteptări.

Scorpion (23.10-21.11). Poate că nu vă convine ceea ce trebuie să faceți, dar dacă acestea sunt dispozițiile...

Săgetător (22.11-21.12). Aveți o rezistență fizică și psihică ieșită din comun. Țineți-o tot așa.

Capricorn (22.12-19.01). Puterea dvs. de concentrare este scăzută și e posibil să comiteți unele greșeli. Nu vă certați astăzi!

Vărsător (20.01-20.02). Viața merge înainte și trebuie să vă adaptați la situațiile cu care vă confruntați.

Pești (21.02-20.03). Evitați excesele de orice fel, mai ales pe cele alimentare.

ADEVĂRUL
COTIDIAN INDEPENDENT ARAD

Editor: S.C. ADEVĂRUL Arad S.R.L.

COD FISCAL R 1681938 ● COD SICOMEX 19.604 ● CERTIFICAT J 02/1886 / 31 X 1991 ● COD SIRUES 020956601 ● ISSN 1220 - 7489

Redacția și administrația: 2900 Arad, Bd. Revoluției nr. 81. **Telefoane:** SECRETARIAT - 281802, fax 280655, 280625; ADMINISTRAȚIE - CONTABILITATE - 281797; MICA PUBLICITATE - 210775; MAREA PUBLICITATE - 280904; CLUBUL PRESEI - 280989.

Consiliul de administrație: președinte - **DOREL ZĂVOIANU**, telefon 281802, 280625; vicepreședinte - **MIRCEA DORGOȘAN**, telefon 210776; membri: **DOREL BARBU**, telefon 281797; **NICU COJOCARU**, telefon 280904; **MIRCEA CONTRAȘ**, telefon 280854.

Colegiul de redacție: MIRCEA CONTRAȘ (redactor-șef); **MARCEL CANCIU** (șef secție foto), telefon **281701**; **ALEXANDRU CHEBELEU** (șef secție sport), telefon **281701**; **NICU COJOCARU** (șef secție publicitate) telefon/fax: **280904**; **GABRIELA GROZA** (secretar general de redacție), telefon **280854**; **VASILE FILIP** (șef secție cultură-învățământ-tineret), telefon **281855**; **280003**; **IOAN IERCAN** (șef secție politică), telefon **280943**; **DORU SAVA** (șef secție social-economic), telefon **281738**; **ȘTEFAN TABUIA** (șef secție actualități), telefon **281855**; **280003**; **DOREL ZĂVOIANU** (președinte al Consiliului de administrație), telefon **281802, 280625.**

Difuzare - Marketing: MIRCEA ȚÂȘCĂ (șef secție)-telefon **280904**

Tiparul executat la S.C. MEDIAGRAF S.A. ARAD, str. Feleacului F.N., telefon 250902, fax 250920

„Adevărul" poate fi citit și pe Internet la adresa http://adevarul.arad.ro

Cursul valutar*

VALORI ÎNREGISTRATE IERI, 10 IULIE 2002

Denumirea valutei	BNR	BCR		BRD		Banca Transilvania		Banca Românească		Bursa neagră	
		C	V	C	V	C	V	C	V	C	V
Euro	32769	32552	33129	32580	33050	32000	32850	32521	33068	32200	32700
Dolar S.U.A.	33002	32950	33200	32930	33230	32400	33150	32851	33230	32800	33100
Forint	130	123	135	125	132	115	131	-	-	127	131

Prețul Aurului

BANCA NAȚIONALĂ. Pentru gramul de aur de 24 K: prețul cu ridicata - 332.375 lei, iar prețul de achiziție - 299.137 lei. Prețuri înregistrate la sfârșitul săptămânii.

PIAȚA NEAGRĂ. Aur 14 K: cumpărare - 150.000 lei/g, vânzare - 170.000 lei/g. **Aur 18 K**: cumpărare - 180.000 lei/g, vânzare - 200.000 lei/g.

CINEMATOGRAFE

Dacia: Poliția în direct (SUA) 11; 13; 15; 17; 19; 21

Mureșul: Crimă de înaltă trădare (SUA) 10; 12; 14; 16; 18

Arta: Promisiunea (SUA) 16; 18; 20

Sala Mică: Cavalerii Texasului (SUA) 15,30; 18,30

RED CHILI ATENȚIE ARĂDENI! Excepționalul VIN special MARA de MINIȘ Țuică „RED CHILI" la cel mai mic preț Magazinul RED CHILI din Arad - zona Podgoria (lângă Miki) vă oferă cele mai rafinate băuturi la prețuri de producător

Împreună cu prefectul și cu directorul Zonei Libere Curtici - Arad

„BOȘII" DE LA BOS AU DEGUSTAT VINURI ÎN PODGORIE

De două zile se află la Arad patronii firmei germane BOS, **Werner Baumester și Eduard Ament**, care au realizat în județul nostru o investiție de câteva milioane de dolari, situându-se, în materie, pe un loc de frunte. **Pavel Mircea**, directorul **Zonei Libere Curtici - Arad,** he-a declarat: **„Acești oameni au venit să vadă, efectiv, unde și-au băgat banii și pot să spun că sunt foarte mulțumiți..."** După ce au analizat stadiul lucrărilor la investiția BOS ce se va concretiza pe platforma Aeroport Arad a Zonei Libere, cei doi importanți investitori germani au purtat discuții detaliate cu Administrația Zonei Libere, spre a trece în revistă perspectivele de dezvoltare ale platformei Aeroport și, mai ales, pentru a identifica posibilitățile inițierii și altor investiții în același perimetru.

Foto: ȘT. MATYAȘ

Patronii firmei BOS au avut și o întâlnire cu prefectul județului, **Dan Ungureanu,** căruia i-au solicitat sprijin în vederea rezolvării unor probleme legate de legislativ. Subiectul a fost generat de recenta decizie a Guvernului de a **prelungi acordarea de facilități firmelor care investesc cu seriozitate în Zonele Libere,** cu atât mai mult cu cât, la un moment dat, s-a discutat renunțarea la respectivele facilități.

Foto: V. MUSCA

Gazda, directorul Zonei Libere, a organizat, pentru distinșii oaspeți, o după - amiază prin Podgoria Aradului, cu tramvaiul, numit odată, „Săgeata Verde". Li s-a alăturat, în semn de apreciere a ceea ce directorii BOS fac pentru Arad și prefectul județului. Prima oprire a fost la depoul de la Ghioroc, care, după toate probabilitățile, va deveni un original muzeu al tramvaielor.

Încântați că au călătorit cu „trenul electric" care a fost, acum mai bine de un veac, o premieră absolută în Europa, tren pus la punct în '95 de Astra Vagoane Călători, oaspeții au fost invitați să viziteze și Podgoriile Aradului, de la Ghioroc până la Păuliș, în pivnițele de aici luând parte la o degustare de vinuri arădene după tot tipicul. S-au degustat zece soiuri diferite de vinuri, unele din anii '80, părerea unanimă a celor prezenți fiind că Aradul beneficiază de o adevărată comoară, ascunsă în ciorchinii ce îngreunează, toamnă de toamnă, dealurile din Podgorie. **„Patronii firmei BOS au fost foarte mulțumiți de județul nostru, în general și de locul în care și-au investit banii, în special. Sper să mai apară, în timp, și alții care să descopere Aradul în maniera în care au făcut-o dumnealor, investind aici cu încredere și cu convingerea că vor avea toate motivele să rămână și să se dezvolte."** - s-a exprimat directorul **Mircea Pavel.**

EUGENIA BĂRDAȘ

O FETIȚĂ DE PATRU ANI - OMORÂTĂ DE TATĂL VITREG

Iasmina Smaranda Tamaș, de patru ani, a crescut cu bunica. În urmă cu două săptămâni, a fost luată de mama ei și astfel a ajuns sub acoperișul terorii. Tatăl vitreg, Aurel Danieliuc, i-a administrat copilei bătăi zilnice, care s-au soldat cu internarea în stare gravă a Iasminei la Spitalul Județean. Cu toate eforturile medicilor - s-au efectuat două intervenții chirurgicale - fetița nu a mai putut fi salvată și ieri a decedat .

Atât mama Iasminei, cât și tatăl vitreg sunt cercetați de procurori. Pentru infracțiunea de omor calificat, Aurel Danieliuc, dispărut de la domiciliu, riscă o pedeapsă între 15 și 25 de ani de închisoare.

T.M.

Archiș

SE ELIBEREAZĂ ULTIMELE TITLURI DE PROPRIETATE

Chiar dacă foștii proprietari de terenuri agricole și de pădure au intrat de câțiva ani în posesia proprietăților, majoritatea n-au avut în mână actul de proprietate.

În comuna Archiș, definitivarea aplicării Legilor 18 și „Lupu" s-a făcut anevoios, din cauza lipsei de specialiști topometriști. De la începutul anului, însă, primarul ***Nicolae Valea*** a luat problema în mâini pentru a-i ști pe oameni intrați în drepturi. Astfel, la ora actuală, mai sunt de completat și de eliberat titluri pentru o suprafață de 200 de hectare, acțiune pe care primarul estimează să o finalizeze până la 1 noiembrie a. c..

T.M.

ÎN OLARI, O NAȘTERE LA CINCI DECESE

În ultimii ani, populația comunei Olari s-a aflat într-o continuă scădere. Potrivit datelor - încă neoficiale - ale recensământului din acest an, actualmente, în Olari și Sintea trăiesc circa 1200 de persoane.

Anul trecut, de exemplu, numărul deceselor a fost egal cu cel al nașterilor (25). În acest an, până în prezent au fost înregistrate 20 de decese și doar patru nașteri.

Cu toate că media de vârstă a locuitorilor este astăzi situată undeva între 45 și 50 de ani, primarul comunei Olari, Ștefan Muscă, spune că în ultima perioadă s-a remarcat o tendință tot mai accentuată a tinerilor de a se întoarce acasă.

C. TRIF

PE ȘOSELE ...

Este cercetat în stare de libertate **Hălmăgean Mircea** (36 ani), din Gurba, care a condus pe drumurile publice, în localitatea Ineu, un tractor neînmatriculat cu care a fost implicat într-o gravă tamponare. ● Cu dosar penal s-a ales și **Borha Ovidiu** (30 ani), din Nădab, care a fost depistat conducând pe Calea Victoriei un autovehicul neînmatriculat și cu număr fals. ● Polițiștii Biroului rutier i-au surprins conducând sub influența băuturilor alcoolice pe **Vălean Alexandru** (51 ani) din Arad cu auto AR 05 BDL și **Moisan Nicolae-Adrian** (25 ani) din Timișoara cu auto TM 20 LUM ● În timp ce **Buboi Popa Gheorghe** (48 ani), din Arad, conducea autoturismul Dacia cu numărul de înmatriculare AR 53 GEO, pe str. Ștefan cel Mare, a surprins și accidentat grav pe minorul **Bartha Alexandru Gabriel** (12 ani) din localitate, care circula cu bicicleta din sens opus și nu s-a asigurat la schimbarea direcției de mers.

ACCIDENT DE MUNCĂ

Constantin Miron, de 38 de ani, s-a accidentat la locul de muncă, în timp ce dorea să coboare de pe o schelă a Terminalului Cargo de la Aeroport. Bărbatul a călcat pe o riglă nefixată corespunzător și a căzut de la înălțimea de patru metri. A fost transportat la secția Ortopedie a Spitalului Județean, cu un picior strivit și fisură de bazin. Astăzi va fi supus unei intervenții chirurgicale.

REȚINUȚI LA FRONTIERĂ

Ieri, trei bărbați au încercat să îi inducă în eroare pe polițiștii de frontieră de la Nădlac, prezentându-le la ieșirea din țară pașapoarte false. Vigilența polițiștilor a fost mai presus de tentativa ilegală a celor trei care doreau să ajungă în Italia, respectiv în Ungaria. Pînă una - alta, toți s-au ales cu dosare penale pentru fals și trecere ilegală a frontierei de stat.

NOI CERTIFICATE DE TREZORERIE

De ieri e în derulare o nouă emisiune de certificate de trezorerie pentru populație. Dobânda este de 25% pe an iar scadența e la 180 de zile. Subscripția se face în zilele 10-12, 17-19, 24-26 iulie, termenul de răscumpărare fiind în 6-8, 13-15, 20-22 ianuarie 2003. Avantajele investirii în certificatele de trezorerie: •nu se percep comisioane la constituirea și lichidarea depozitelor; •suma investită, inclusiv dobânda sunt integral garantate; •dobânda nu se impozitează.

INFRACȚIUNI!

A fost introdus în arest **Bangău Cătălin** (18 ani), din Pâncota, care are de executat 2 ani și 5 luni închisoare pentru că a săvârșit infracțiunea de furt. ● Este cercetată în stare de libertate **Laza Adelina** (13 ani), din Arad, care a sustras mai multe bunuri dintr-o căsuță de vacanță din incinta ștrandului „Neptun". Valoarea prejudiciului se ridică la 1.300.000 lei.

BANCA ROMÂNEASCĂ

Împreună cu tine. Întotdeauna.

Acum şi în Arad.

Pentru că dorim să fim mai aproape de tine, am deschis o sucursală în orașul tău.
Vino în B-dul Revoluției nr. 96 și vei beneficia de oferta noastră promoțională.
Oferta este valabilă 6 luni de la inaugurare.
tel.: (0257) 282 600/(0257) 283 111; fax: (0257) 210 430.

www.brom.ro

WESTERN UNION TRANSFER DE BANI
Cel mai rapid mod de a primi bani din toată lumea.

(2733593)

Corpul de Control al Ministrului de Interne

VERIFICĂ OFIȚERII CARE AU FOST SCOȘI BASMA CURATĂ DE CĂTRE CURTEA DE APEL TIMIȘOARA

Ieri, colectivul de ofițeri sosiți la Inspectoratul de Poliție Arad din partea Corpului de Control al Ministrului au continuat verificările la cadrele din Poliție care au mai fost verificate în ceea ce privește dobândirea averilor.

De menționat, faptul că toți cei care au mai fost în vizorul Corpului de control au ieșit curați prin sentințele date de Curtea de Apel Timișoara. Acum însă, Corpul de Control al Ministrului contestă decizia instanței prin care au fost școși basma curată unii ofițeri din cadrul I.P.J. Arad și - în baza unor reclamații - s-au reînceput verificările.

Aceiași ofițeri au solicitat spre studiu dosarul celui mai cunoscut „țepar" din Arad, **Doru Stăna**. La începutul anului 1997, Crima Organizată i-a întocmit un dosar „beton" lui Stana Doru. Fiind eliberat de către instanță din detenție preventivă, Stana Doru a dispărut fără urmă. Acum, acesta are de executat o pedeapsă de 18 ani închisoare. Asta în cazul în care va fi găsit vreodată...

SORIN GHILEA

Farmaciștii trebuie să elibereze medicamente indiferent de județul unde a fost prescrisă rețeta

Farmaciștii trebuie să elibereze medicamente indiferent de județul unde au fost prescrise rețetele și de casa de asigurări de sănătate cu care unitatea respectivă are contract, se arată într-un comunicat al Casei Naționale de Asigurări de Sănătate.

Decontarea sumelor aferente prescripțiilor medicale se face de către casa de asigurări cu care farmacia a încheiat contract, atît pentru asigurații proprii, cît și pentru asigurații celorlalte case, potrivit aceluiași document.

Respectivele reglementări au fost curpinse în contractul cadru privind condițiile acordării medicamentelor cu și fără contribuție personală în tratamentul ambulatoriu pentru anul 2002, documentul venind în sprijinul asiguraților care nu vor mai fi purtați pe drumuri pentru a-și procura tratamentele de care au nevoie.

Avertizare meteo

VINE... CANICULA!

În conformitate cu avertizarea Institutului Național de Meteorologie și Hidrologie din data de 10.07.2002, în sudul, estul și *vestul țării* și mai ales în zonele de câmpie, în perioada *11-13 iulie 2002 va fi caniculă după-amiaza*, astfel încât indicele de disconfort (temperatură-umezeală) va depăși pragul critic de 80 de unități.

Conform Ordonanței de Urgență nr. 99/2000, se vor lua măsuri de protejare a personalului aflat la locul de muncă.

Se recomandă populației să limiteze expunerea la soare și activități prelungite în aer liber.

Nivelul contribuțiilor din salarii se va reduce după introducerea noului sistem de colectare

Guvernul studiază posibilitatea introducerii unui nou sistem pentru colectarea contribuțiilor din salarii la bugetele de stat, care va avea drept consecință diminuarea lor de la 57% la 50-51% din nivelul salariului, a declarat vicepreședintele PSD Florin Georgescu, președintele comisiei de buget din Camera Deputaților.

Potrivit lui Georgescu, Guvernul intenționează să emită în acest sens ordonanțe de urgență, astfel încît contribuțiile pentru asigurările sociale, pentru asigurările de sănătate, pentru fondul de șomaj și pentru fondul de risc de accidente să fie colectate de o singură instituție, care se va numi Agenția Națională de Colectare a Contribuțiilor Sociale, fondurile urmînd să fie împărțite pentru pensii, sănătate, șomaj și risc de accidente.

"Se dorește micșorarea acestor contribuții din fondurile de salarii de la 57% la 50-51%, jumătate din sumă urmînd să fie suportată de angajator, fie că este de stat sau privat, iar cealaltă jumătate de sumă de către angajat, fără diminuarea salariului acestuia în luna în care acest sistem va fi aplicat", a precizat Georgescu.

El a spus că, prin acest sistem, vor fi asigurați banii pentru recorelarea pensiilor, pentru acordarea de compensații pentru familiile cu venituri mici, pentru fonduri pentru șomeri și pentru accidente de muncă și va fi redusă birocrația și fiscalitatea.

Georgescu a adăugat că nu va fi desființată Casa Națională de Pensii și nici Casa Națională a Asigurărilor de Sănătate, deoarece acestea se vor ocupa cu administrarea și cheltuirea banilor colectați de Agenție.

El a mai spus că Executivul negociază pe această temă cu reprezentanții FMI, considerînd că reforma în zona contribuțiilor sociale este necesară. Cadrul legislativ necesar va fi elaborat pînă în luna septembrie, a conchis Florin Georgescu.

La închiderea ediției

O MUTARE - SURPRIZĂ AR PUTEA LĂSA UTA ÎN DIVIZIA A!

Aseară târziu, din surse demne de încredere am aflat o veste bună pentru iubitorii echipei de fotbal, FC UTA, veste ce ar putea schimba radical datele problemei.

Astfel, astăzi sunt așteptați la Arad, reprezentanții unei puternice firme, pentru a discuta cu oficialii clubului FC UTA posibilitatea preluării echipei de Divizia A.

Contactat telefonic, „vicele" Ienciu s-a rezumat în a ne spune: **„Pe iubitorii fotbalului arădean îi poate aștepta azi o surpriză plăcută. Mai multe amănunte nu vă pot da până mâine (n.a: astăzi). E posibil să rămânem în Divizia A..."**

D. SCRIDON

JOI, 11 IULIE 2002

TVR 1
7,00 Jurnalul de dimineață
7,30 A doua șansă - s. rel.
8,30 Matineu de vacanță
9,20 Cine T.V.D. - rel.
10,20 Răpirea - f. SUA, 2001, rel.
12,05 TVR Iași
13,15 Pasiuni - s.
14,00 Jurnalul de prânz
14,15 Corect!
14,30 Chipuri și vederi din România: Castelul Bran - doc.
15,05 Eveniment
16,00 Convietuiri
16,30 Panorama
17,00 Prințul din Central Park - comedie, SUA, 2000
19,00 Știri
19,05 Baywatch Hawaii - s.
20,00 Jurnal. Meteo. Sport
20,45 Curat Caragiale! Parol!
20,50 A doua șansă - s.
21,50 Cine T.V.D.
22,50 Jurnalul de noapte
23,05 Reflecții rutiere
23,20 Profesioniștii
0,20 Frații - thriller, SUA, 1998
2,10 Jurnal. Meteo - rel.

TVR 2
7,00 Tonomatul DP2 - rel.
8,00 Desene animate - rel.
9,00 Lumea lui Chit-chit - rel.
9,45 Diminețile unui bărbat cuminte
12,10 Drumul spre Avonlea - s.
13,10 Wishbone - s.
13,45 Desene animate - rel.
15,00 Telejurnal
15,05 Toți, împreună
15,50 Tribuna partidelor ...
16,20 Afaceri la cheie
17,00 Tonomatul DP2
18,00 Știri regionale
18,15 Gura presei
18,25 Clip muzical
18,30 Economia încotro?
19,00 Lege pentru toți
19,30 Banatica - emisiune în limba sârbă
20,00 Surprizele științei - doc.
20,55 Fețe
21,00 Zona crepusculară - s.
21,30 Timpul trecut
22,20 Copilul invizibil - dramă, SUA, 1999
0,05 Surprizele științei - rel.
1,00 Tată, am încurcat-o - s. rel.

PRO TV
7,00 Teo
* Omul care aduce cartea
8,00 Știrile Pro TV - Ziarul dimineții tale
9,15 Tânăr și neliniștit - s. rel.
10,15 Spitalul de urgență - s.
11,30 Familia Bundy - s. rel.
12,00 Secolul 20 - în spatele istoriei - rel.
13,00 13-14 cu Andrei Gheorghe
14,00 Război pe submarin - f. rel.
16,00 Tânăr și neliniștit - s.
17,00 Știrile Pro TV
* Vremea
* Europa pur și simplu delicioasă
18,00 Tânăr și neliniștit - s.
19,00 Știrile Pro TV
* Sport - Vremea
19,40 Pericol în munți - acțiune, SUA, 1994
21,30 Vacanța mare - rel.
22,00 Știrile Pro TV
22,45 Familia Bundy - s.
23,15 Afaceri personale - erotic, SUA, 1996
1,30 Secolul 20 - în spatele istoriei - s.
2,30 Totul despre sex - s.

TV ACASĂ
7,15 Vei fi a mea, Paloma! - s. rel.
8,15 Povești adevărate - rel.
9,00 Maria Belen - s., rel.
10,15 Dreptul la viață - s.
(●) 11,15 De 3 x femeie - rel.
12,15 Dragoste și putere - s. rel.
12,45 Salomé - s. rel.
13,40 Micuțele doamne - s.
15,00 Muzica de acasă
15,15 Căsuța poveștilor
15,30 Dreptul la viață - s.
16,30 Maria Belen- s.
17,30 Vei fi a mea, Paloma!- s.
18,30 Betty cea urâtă - s.
19,30 Povestiri adevărate
* Vremea de acasă
20,00 Taina din adâncuri - s.
* Vremea de acasă
(●) 21,00 De 3 x femeie
22,00 Salomé - s.
22,55 Dragoste și putere - s.
23,25 Povești adevărate - rel.
* Vremea de acasă
0,00 Betty cea urâtă - s. rel.
0,45 Micuțele doamne - s. rel.
(●)1,30 De 3 x femeie - rel.

HBO
8,00 Transportul - comedie, 2001
9,30 Est-vest - dragoste, Franța, 1999
11,35 Efecte secundare - comedie,1998
13,10 Supernova - SF, 1999
14,40 Simon Sez - acțiune, 1999
16,05 Joe împotriva vulcanului - dragoste, 1990
17,50 Ironia soartei - dramă, 1999
20,00 Nora - dramă, România, 2002
21,35 Întuneric total - SF, 2000
23,25 Jackie Brown - thriller, 1997

PRIMA TV
7,00 Luna sălbatică - s., rel.
8,00 Zid
12,40 Clip Art
12,45 Cronica cârcotașilor - rel.
13,45 Desene animate
14,15 Exploziv - rel.
15,00 Motor - rel.
15,30 Luna sălbatică - s.
16,30 Real TV
17,00 Camera de râs
17,30 M.A.S.H. - s.
18,00 Focus
19,00 Prietene și rivale - s.
20,00 Inamicul meu - SF, SUA, 1985
22,00 Vânătoarea comorilor - s.
23,00 Focus Plus
23,45 M.A.S.H. - s. rel.
0,15 Camera de râs - rel.
0,45 Real TV - rel.
1,15 Clip Art - rel.
1,20 Focus - rel.

ANTENA 1 – TV ARAD
6,00 Emisiune în limba bulgară - rel.
6,30 Știri TVA - rel.
7,00 Observator
* Sport
8,00 Neața în epoca de piatră - emisiune estivală
10,00 Soledad - s. rel.
12,00 Te voi iubi mereu - s.
13,00 Știrile amiezii
13,15 Detectivii Hart - s.
14,00 Un zâmbet ca al tău - f. rel.
16,00 Pactul de stabilitate
16,30 Publicitate, Promo
16,45 Știri TVA
17,15 Soledad - s.
19,00 Observator
* Sport
* Meteo
20,00 B.D. în acțiune - comedie, România, 1970
21,57 Publicitate, Promo
22,00 Observator
22,15 Știri TVA
(●) 23,00 Riscurile meseriei - polițist, SUA, 1992
1,00 Zile din viața noastră - s.
2,30 Observator - rel.
3,30 Te voi iubi mereu - s. rel.
4,30 Riscurile meseriei - f. rel.
6,00 Ispita - s. rel.

TV RCS
9,00 Desene animate
9,30 Știrile 1 - rel.
10,00 Tradiții și folclor
10,30 Altă pereche de ași - film
12,00 Kelly - s.
12,30 Ecoul străzii - rel.
13,00 Știrile RCS 2 - rel.
13,30 Marea junglă - s.
14,15 Preciosa - s. rel.
15,00 Preciosa - s.
15,45 Provocările naturii - s.
16,30 Emisiune în limba maghiară
17,30 Știrile RCS 1
18,00 5 minute de carte
18,05 Joia populară
19,00 Hotelul Starlight - film
20,30 Hit Squad - s.
21,15 Clipclap videoclipuri
21,30 Autointegral
22,00 Știrile RCS 2
22,30 Trenul morții - film
(■) 24,00 Erotica

B1 TV
7,00 Fan X
8,00 Espresso
11,00 Prințul din Bel Air - s. rel.
12,00 Știri
12,30 Nașul - rel.
14,00 Philly - s.
15,00 Vară eternă - s.
16,00 Fan X
16,30 Familia Simpson - s. rel.
17,00 Prințul din Bel Air - s.
18,00 Știri
18,30 La Strada
19,00 Report. Concurs
19,30 Familia Simpson - s.
20,00 Știri
20,50 Mondial special
21,00 Resurrection Blvd - s.
22,00 Nașul. Talk-show
23,30 Știri
0,00 La Strada - rel.
0,30 Vară eternă - s. rel.
1,30 Știri
2,00 Fox News

TELE 7 ABC
7,35 Știri - rel.
7,50 Videoclipuri
11,00 Tentații - rel.
12,00 Documentar - rel.
13,00 Videoclipuri
15,00 Suta de lei - f. rel.
16,30 Documentar
17,00 As Show - rel.
18,00 Documentar
18,30 Telejurnal
19,00 Germania astăzi - doc.
19,30 Concert
20,30 Dragoste bolnavă - dramă, SUA, 1997
22,40 Loto. Joker. Pariul Trio
23,00 Jazz
23,30 Sinteza zilei
23,45 Videoclipuri
1,00 Activ FM

OTV
6,00 S-a întâmplat aseară!
7,00 Zori de zi
10,00 Teleshopping
10,15 La hanul lu' nea Mărin
10,45 Contați pe noi, contați pe OTV!
13,00 Caleidoscop zodiacal
14,00 24 de ore
16,00 Încotro?
17,30 24 de ore
18,00 Condurățeanu întreabă
19,00 24 de ore
21,00 Dan Diaconescu Direct
0,00 Clubul cascadorilor
0,30 Vot

Redacția Adevărul nu își asumă răspunderea pentru modificările ulterioare intervenite în programele TV

UN PARTID MURIBUND

Criticile la adresa conducerii PSD Arad nu trebuie să mire pe nimeni. Sau, oricum, nu trebuie să surprindă pe cei care urmăresc la modul obiectiv activitatea de partid a pesediștilor arădeni.

Majoritatea acestor critici se pregătește în laboratoarele taberei marginalizate din partid. Foștii vicepreședinți sau alții cu răspundere în partid, lăsați la vatră, încep să cotcodăcească prin poiată și îi iau la rost pe actualii lideri. Unii dintre ei se plâng că și-au pierdut obiectul muncii, că și cum înainte l-ar fi avut și l-ar fi onorat. Nici nu l-au avut, nici nu l-au onorat. Fostul PDSR nu a făcut muncă de partid. N-avea cum, pentru că nu știa cu ce ce se mănâncă munca de partid. Marginalizații de azi ai partidului au mimat munca de partid.

Asta nu înseamnă că nu au dreptate când afirmă că noua conducere de partid nu face mai nimic. Primarul Dorel Popa a fost ales în fruntea organizației județene ca o soluție care să salveze harababura din partid. Și, într-adevăr, harababura s-a rezolvat simplu: foștii adversari ai lui A. Crăciun - și mai nou și ai lui Dorel Popa - au fost garați pe linie moartă. În disputele dintr-un partid din țara românească, o astfel de soluție este una absolut normală. Și, ținând seamă de firea vindicativă a omului, nu văd de ce ar surprinde. Că cei marginalizați nu se împacă cu situația, iarăși mi se pare firesc. Li s-a luat jucăria, care de cele mai multe ori se traduce prin pierderea unor oportunități financiare sau de altă natură, și este firesc să reacționeze împotriva celor care i-au lipsit de aceste oportunități.

Problema care se pune este ce face noua conducere a partidului la nivel municipal și județean. Cei de la municipiu, mai ales prin Edeleni Coloman și Rodica Borza fac și ei ce știu și ce pot. Cel mai adesea acțiuni caritabile și umanitare. Dar asta în mod cert nu înseamnă muncă de partid. Munca de partid presupune o profesiune ca oricare alta. PCR avea activiști de partid care erau plătiți pentru munca lor, bună sau rea. Nu spun că Rodica Borza trebuie să devină activistă de partid. Sau oricare dintre lideri. Spun doar că ar trebui **să învețe** ce înseamnă munca de partid și să nu o mai practice după ureche.

În PSD Arad nu s-a făcut muncă de partid, degeaba cotcodăcesc cei marginalizați și nu se face nici acum. Dorel Popa este prea ocupat cu probleme din primărie și i-a lăsat pe alții să facă munca de partid. Alții ar trebui să fie în primul rând Avram Crăciun. Senator fiind, acesta e mai mult plecat și în weekend e cam greu să recuperezi celelalte zile ale săptămânii. Alți lideri ai partidului sunt novici în munca de partid și nici ei nu fac nimic, sau fac după ureche.

Un lucru este cert. PSD Arad nu și-a organizat după conferințele de alegeri munca de partid, iar rezultatele se vor vedea mai ales în viitoarele campanii electorale. Iar dacă stai și te uiți pe listele cu structurile PSD vei constata că, practic, nici n-ar avea cine să facă o asemenea muncă. Cei lăsați pe dinafară n-au fost mai buni, iar actualii - asijderea.

PSD-ul nu are la nivel local oameni capabili pentru munca de partid.

Cel mai bun om al PSD în această direcție, Florin Remețan, este, la rândul lui, marginalizat. În loc să-l pună la bătaie pe Florin Remețan, partidul îl lasă pe tușă și trimite în teren tot felul de nepricepuți. Cu rezultate pe măsură. Este mai mult decât evident că PSD Arad este un partid care se târăște prin politica locală și singura salvare a partidului rămâne profesionalizarea. Pentru așa ceva însă ai nevoie de oameni și de acțiuni de profesionalizare a activității de partid. Ceea ce se întâmplă în PSD Arad, dar și în alte partide, cu unele excepții, este ceea ce se cheamă apă de ploaie. Activitatea de partid este una de weekend și aceea după ureche.

Faptul că conducerea PSD Arad este criticată mai ales de către cei marginalizați nu înseamnă că aceștia nu spun niște adevăruri. A lua aceste critici drept defulări generate de frustrări este o eroare. Dorel Popa și ceilalți din conducere trebuie să ia aceste semnale de alarmă în serios. Problema cea mare este dacă sunt capabili să facă ceva în privința activizării partidului. Pentru că la această oră PSD Arad este un partid muribund. Iar ca să nu dea ortul popii, Dorel Popa va trebui să facă două lucruri: să se apuce de muncă de partid dacă și așa s-a legat la cap și, în al doilea rând, să-și caute oameni capabili pentru o asemenea muncă. Deocamdată, cu foarte puține excepții, astfel de oameni nu există în partid.

I. IERCAN

Politica la țară

„LIBERALII NU SE CEARTĂ, CI CAUTĂ SOLUȚII“

Florin Farcașiu, 37 ani, primarul comunei Târnova

– Sunteți unul dintre fruntașii liberali ai județului. Care este opinia dvs. referitor la disputele din Partidul Național Liberal?

– Eu, personal, nu aș fi fost de acord cu convocarea acestui congres extraordinar.

– De ce nu?

– Vă explic. Pentru că a trecut prea puțin timp de la congresul ordinar din 2001. Atunci, persoanele care aspirau la funcție, aveau ocazia să-și depună candidatura, să lupte. Atunci era momentul.

– Dar între timp au intervenit noutăți pe scena politică.

– Mă mulez și eu după realități. Am spus că personal nu sunt de acord cu acest congres, dar în cazul în care conducerea partidului vrea congres, n-am cum să mă opun.

– Să revin la întrebarea de la început: care este opinia dvs. referitoare la disputele din partid?

– Sunt două variante: este posibil ca după congresul extraordinar partidul să crească - practic, asta e cauza care a dus la convocarea congresului -, iar a doua variantă ar fi ca partidul să scadă în procente. A doua variantă e mai puțin probabilă. Eu sunt un optimist. Nu mă gândesc la scindare, e posibil, s-au mai întâmplat cazuri, chiar în PNL.

– Cine credeți că ar fi cel mai potrivit să preia conducerea partidului?

– Dacă Stoica se retrage, dacă Patriciu se retrage, l-aș dori pe Stolojan. Oricare liberal din România, poate chiar și neliberalii ar dori ca Stolojan să conducă partidul. Iar dacă nu, Crin Antonescu.

– Nu vi se pare cam necopt Crin Antonescu pentru funcția de președinte?

– Nu mi se pare. L-am studiat și îmi place.

– Și el face parte din grupul contestatar și s-a spus că acel grup ar trebui să se retragă de la pretenții de conducere.

– Aștept și eu să văd ce se întâmplă. N-am cum să prevăd ce se va întâmpla. Dar faptul că sunt dispute într-un partid nu e rău.

– Depinde ce rezultat dau disputele.

– Chiar cu disputele astea, partidul a ieșit oarecum în față. S-a scris foarte mult despre PNL.

– E totuna dacă se scrie de rău sau de bine?

– Până acuma nu s-a scris de rău.

– S-a scris că se ceartă liberalii.

– Nu se ceartă liberalii. Caută soluții pentru ca să crească partidul. Asta este. În PNL disputele din partid nu sunt ca în alte partide. În PNL există libertatea de opinie și gândire. Eu mă gândesc la un președinte de partid care să lase valorile să curgă.

I. IERCAN
FOTO: AL. MARIANUȚ

CONSFĂTUIREA ZONALĂ A PSM VA AVEA LOC LA ARAD

Mihai Lelik, președintele PSM Arad, a prezentat în cadrul conferinței de ieri, sarcinile primite de la conducerea centrală privitor la activitățile pe care această formațiune le va întreprinde în perioada imediat următoare. Astfel, sarcina primordială a PSM-ului este de a avea 50.000 de membri fondatori pentru a putea participa la alegerile din 2004.

Pe data de 7 septembrie, la Arad va avea loc Consfătuirea Zonală a PSM la care vor participa filialele din vest, centru și sud-estul țării. Din partea conducerii centrale vor fi prezenți la lucrări mai mulți vicepreședinți ai Comitetului Național, și președintele PSM Ion Sasu. Cu această ocazie, PSM Arad se va lansa oficial în campania electorală din 2004 cu sloganul **„Imagine prin acțiune“**. Tot cu această ocazie, socialiștii arădeni vor lansa pentru membrii și simpatizanții partidului un buletin informativ intitulat **„Curierul Socialist Arădean“.**

Privitor la politica de alianțe a PSM-ului, Mihai Lelik a declarat că până în prezent nu a fost contactat de nici un partid de „microbus sau autobus“ respectiv PSMR, PSR, PSRN. În încheierea conferinței de presă, liderul socialiștilor arădeni a precizat că în programul PSM-ului este stipulată prelungirea învățământului obligatoriu la 10 ani, iar în prezent actualul partid de guvernământ a preluat ideea PSM.

DANIEL ALBU

Astăzi, la București

LIBERALII „BAT ÎN CUIE“ COORDONATELE CONGRESULUI

Ieri, aproape întregul Birou Permanent Județean al PNL a fost prezent la conferința de presă. Deputatul Titus Gheorghiof a reafirmat hotărârea PNL Arad de a-l susține pe Theodor Stolojan în ceea ce privește candidatura pentru funcția de președinte al PNL. Acest punct de vedere va fi prezentat de către Gheorghiof astăzi, la București, la întâlnirea președinților de filiale, care (începând cu ora 11,00) își vor armoniza opiniile și vor semna un document intitulat „Majoritatea liberalilor“.

La ora 13,00 este programată întâlnirea cu Senatul PNL, iar la ora 15,00, întâlnirea cu Theodor Stolojan, pentru elaborarea documentelor Congresului Extraordinar și a calendarului de activități. Până în 26 iulie, când va avea loc ședința Delegației Reprezentanților Naționali toate propunerile de amendare a Statutului trebuie să fie centralizate la București. ● La Congresul din 25 august, la Brașov, PNL Arad va fi reprezentat de o delegație compusă din 23 de persoane.

S. TODOCA

PREFĂCĂTORIA - BOALĂ POLITICĂ

(Urmare din pagina 1)

Acel om încăpățânat, purtător al unei uri morbide împotriva a tot ce îi este superior, încrâncenat în stagnare, incapabil de gândire, periculos pentru viitorul județului, și l-am numit pe fostul președinte al PDSR, ca și prefăcutul, înfumuratul, subtilul și omul prost crescut care confundă primăria cu casa de rugăciuni a unei minorități, se găsesc pe același palier numit - lipsa de caracter. Spun nu eu am inventat definirea caracterelor, pentru că trăsăturile negative au fost individualizate de Teofrast încă în secolele IV-III î.de Hr., iar de La Bruyère încă din secolul al XVII-lea.

În general acești indivizi care au pătruns ca gândacul în balega lăsată pe drumul de țară de o cireadă de vaci au aceeași trăsătură de caracter - prefăcătoria. Adică „lipsa de sinceritate în ceea ce spun și în ceea ce fac“ cum scria Teofrast. Ce exemplu mai elocvent se poate da când Avram Crăciun prezintă în fața Delegației permanente și a Biroului Executiv al PDSR o listă cu propunerile de candidați parlamentari și de prefecți și la București trimite alta, mințind cu nerușinare și elocventă prefăcătorie o organizație întreagă. De la această prefăcătorie ni se trag toate necazurile noastre și ale județului Arad, unde Avram Crăciun s-a dovedit incapabil să administreze și să conducă județul ca și partidul, obținând la alegeri ultimele locuri. Nu departe de el, dar cu un caracter prefăcut mai perfid este actualul predicator ajuns cu sprijinul nostru primar al municipiului Arad. Acest individ întrece în prefăcătorie și pe „Cel rău“, promițând mereu niște lucruri care nu se realizează și pentru care el întotdeauna spune „că are soluții.“ Nu intru în amănunte. De anul trecut spunea că dacă UTA va promova în „Divizia A“ are el o soluție. Soluțiile minoritarului de la amvonul primăriei pe care îl confundă mereu cu altarul, s-au dovedit pure munciuni, de inducere în eroare a populației.

Spun și acum, cum am mai spus-o, acest om trufaș și prefăcut dovedește un dispreț total față de semenul său, față de omul simplu și umilit de o birocrație în floare. Ce este supărător este că ambii se prefac a fi social-democrați. Or, de fapt ei se feresc să arate „disprețul și ura față de oamenii de rând, pe care îi desconsideră ori îi consideră dușmanii lor“. Sunt pizmași din fire și deși nu arată deschis „că ar pătimi din pricina celor care-i vorbesc“, că nu ar pune la inimă vorbele adevărate de ocară, pe ascuns acționează mișelește, și caută să-și acopere prefăcătoria prin justițiuie, ori prin pâre la mai marii lor. Pentru a primi sprijin nu se dau în lături de la nimic, mânjind cu noroi pe cei care-i critică, ori căutând să-i blameze prin tot felul de subterfugii, care de care mai mincinoase. De obicei „vorbesc cu blândețe (când nu se enervează ca primarul) cu cei îndreptățiți și care vin la ei să-și arate nemulțumirea. Celor ce vin cu diverse treburi le recomandă să nu-i ocolească“. De obicei sunt oameni ascunși, nu destăinuie altora din ce pun la cale, iar pe solicitanți îi amână, prefăcându-se „că abia a sosit, că e prea târziu ca să poată rezolva solicitările lor.“ De fapt nici prin cap nu le trece să-i ajute sau să sprijine un om aflat la nevoie. Prefăcătoria este arma lor de căpetenie prin care „tăgăduiesc că ar avea cunoștință de unele lucruri, zic că nu-și amintesc să fi ajuns la vreo înțelegere, uneori, în funcție de împrejurări, susțin că problema îi preocupă, alteori că habar n-au de ea sau că i se pare ciudat cazul.“

Sunt dibaci a născoci reproșuri de felul acestora: „Nu am convingerea; nu cred; mă surprinde; la drept vorbind nici nu a prezentat lucrurile astfel (când se scuză în fața șefilor); Ciudat! S-o spui altuia etc.

Iată ce fel de vorbe și de vicleșuguri diavolești știe să descopere omul prefăcut și cum se dezice de el. De aceste apucători dubioase și dușmănoase trebuie să te ferești, mai mult chiar decât de otrava viperelor“, scria acum 2400 de ani Teofrast.

Mie mi s-au părut emblematice aceste aprecieri asupra caracterului unora care ne conduc și ne hotărăsc destinele, și care și-au câștigat pozițiile nu din convingeri politice ci din interse personale, mârșave, prin prefăcătorie.

Un fost aperist, între PNL și PSD, a ales... PUR

UMANIȘTII ȘI-AU ÎNTREGIT RÂNDURILE CU ÎNCĂ UN CONSILIER

Consecvenți programului pe care l-au stabilit în cadrul ședințelor de Birou executiv al organizației județene, umaniștii arădeni lucrează și pe parcursul verii la definitivarea structurii organizatorice și la atragerea în partid a noi și noi oameni.

Bunăoară, zilele trecute, o delegație condusă de către președintele PUR Arad, Lia Ardelean, a supervizat alegerile din cadrul clubului umanist din Satul Mare, aparținând de comuna Secusigiu, numărul membrilor acestei organizații fiind de peste 50. Președinte al acesteia a fost ales Gyorgy Crăciun, fost consilier ApR care a refuzat să se înscrie în PNL sau PSD.

Lia Ardelean ne-a declarat că în acest moment conducerea organizației este preocupată de atragerea a cât mai multor membri, mai ales a acelora care au valoare și care n-au făcut politică timp de 12 ani.

Trebuie să mai amintim că luna aceasta, spre sfârșitul ei, sunt foarte mari șanse ca Dan Voiculescu, președintele Partidului Umanist, să vină la Arad, pentru conferința zonală Banat-Crișana, conferință la care vor fi reprezentate patru județe: Bihor, Caraș, Timiș și, bineînțeles, Arad.

ALIN OLTEANU

CÂT NE VA COSTA CĂLDURA LA IARNĂ?

Convorbire cu dl. DORU CÂMPAN, director al SC Arterm SA

– Înainte de a vorbi despre „marea durere" a tuturor arădenilor, respectiv, cât ne va costa căldura la iarnă am înțeles că doriți să faceți o completare în legătură cu contorizarea.

– Da, aș fi dorit să reamintesc faptul că acțiunea de contorizare a Aradului a început în 1994, sub administrația PDSR-ului, urmată de o pauză mare în perioada 1996-2000, spre a fi continuată, iată din acest an, tot sub aceeași administrație, respectiv a PSD. Am ținut să subliniez acest aspect pentru a repune în drepturi un adevăr pe care unii l-au cam „ajustat" cum le-a convenit.

– Vă referiți la montarea contoarelor de căldură și apă caldă de la intrarea în bloc sau de branșament, cum li se mai zice.

– Exact, contorizarea făcându-se pe banii Artermului la blocurile aparținând de 13 puncte termice din cele 40 de puncte termice existente în Arad.

– Am notat, dar dacă tot discutăm despre istoria ... contorizării cred că ar trebui să arătăm și că mai mult de jumătate din ceea ce înseamnă contorizare de branșament în Arad s-a făcut de către arădeni și pe banii lor, ca să nu mai vorbim de cealaltă mare contorizare, cea individuală, din apartamente la apă caldă și rece unde statul n-a contribuit cu nici o lețcaie, totul realizându-se pe punga arădenilor!

– Nimeni nu contestă acest lucru pentru care majoritatea orașelor din țară ne invidiază.

– Să ne invidieze! Cu toate că treaba aceasta nu prea ține de cald la iarnă ...

– Nu ține, dar contează. Referitor la programul de contorizare aflat în desfășurare pentru care mulți arădeni vin în audiență la Arterm, aș vrea să relev faptul că potrivit hotărârii Consiliului Local pentru acest an s-au alocat 3 miliarde de lei ceea ce înseamnă achiziționarea și montarea a exact 175 de contoare pentru căldură. Niciunul mai mult, celelalte asociații, necuprinse în programul pe 2002 urmând să fie contorizate în 2003 și 2004 așa că asociațiile de proprietari rămase pe dinafară deocamdată - nu au pentru ce să se supere. Și acum despre „marea durere" a arădenilor - cum i-ați zis dv. - o chestiune în care mi se pare că se cam exagerează nițel. În ce sens? În sensul că pentru la iarnă în privința cheltuielilor la căldură se vehiculează niște sume cam trase de păr. Indiscutabil că față de iarna precedentă cheltuielile cu căldura vor fi mai mari și vor fi mai mari pentru că prețul gigacaloriei a crescut de la 550.000 de lei la 800.000 de lei, dar, repet, această creștere nu va fi, în nici un caz, așa cum se vorbește de 3 și chiar 4 milioane de lei.

– Știu că specialiștii dv. au întocmit - ca în fiecare an - un studiu pe aceasta temă, studii care, cel puțin în privința Aradului s-au confirmat până acum.

– Așa este și studiul pentru această iarnă este cel de mai jos, cu precizarea însă - foarte importantă! - că **el se referă exclusiv la blocurile care nu au contor de măsurat căldura la intrare în imobil, deci, care plătesc în paușal,** sistem care mai cuprinde doar 23% din totalul asociațiilor de proprietari. Evident, că cei care au contor pentru căldură la intrarea în bloc vor plăti mai puțin, de fapt, vor plăti exact cât vor consuma. Și acum, iată, cum arată acest studiu estimativ.

– Rămânând încă puțin la problema căldurii spuneți-ne, d-le director, există vreun risc pentru la iarnă cu căldura ori cu furnizarea apei calde?

– Nu, categoric, nu!

– Atunci, ne-am liniștit. În altă ordine de idei, cum stați cu semnarea contractelor cu asociațiile de proprietari?

– Socotiți și dv.: deși în contract se stipulează limpede că documentul trebuie semnat și retrimis nouă în 10 zile, până în prezent din cele 1800 de contracte trimise am primit înapoi - semnate și parafate - doar 418 contracte.

– Probabil că oamenii au nevoie de mai mult timp de gândire... Dar, la urma urmelor dacă asociațiile nu restituie contractele în termen de 10 zile ce le faceți?

– Le putem face destule, contractul prevăzând clar că depășirea acestui termen atrage după sine debranșarea de la agentul termic a asociațiilor de proprietari în cauză. Sperăm însă să nu se ajungă acolo și de aceea facem un apel către toate asociațiile de proprietari să ne trimită urgent contractele semnate.

– O ultimă problemă: dl. prefect Dan Ungureanu declara cu puțin timp în urmă că există propunerea de desființare a Artermului, sau mai precis de comasare a lui cu noua societate creată pe scheletul CET-ului...

– Da, am auzit și noi, ideea pornind de la așa-zisele „foarte mari" cheltuieli cu personalul, ale Artermului. „Foarte mari" însemnând exact 5,8% din totalul cheltuielilor societății noastre! Pe de altă parte, chiar în cazul unei comasări sau ce-o fi tot va trebui să existe un departament, care să se ocupe de relațiile cu asociațiile de proprietari. Și atunci care este câștigul?

MIRCEA DORGOȘAN

Calculul căldurii pentru iarna 2002-2003

Consum pe mp/rad.	Gcal.	Val/mp.	1 cameră 6 mp	2 camere 10 mp	3 camere 13 mp	4 camere 16 mp
Octombrie 2002	0,01834	14.672	87.900	146.500	190.500	234.500
Noiembrie 2002	0,11667	93.336	560.000	933.400	1.213.400	1.493.400
Decembrie 2002	0,19052	152.416	914.500	1.524.200	1.981.400	2.438.700
Ianuarie 2003	0,22301	178.408	1.070.400	1.784.100	2.319.300	2.854.500
Februarie 2003	0,15597	124.776	748.700	1.247.800	1.622.100	1.996.400
Martie 2003	0,13051	104.408	626.400	1.044.100	1.357.300	1.670.500
Aprilie 2003	0,07149	57.192	343.200	571.900	743.500	915.100

Notă: 1. Calculul s-a făcut la prețul de 800.000 lei/gigacalorie
2. Calculul include și TVA-ul.

GÂNDURI DIN ORAȘUL ÎN CARE NU SE ÎNTÂMPLĂ NIMIC

Accente

„Accentele" pe care tocmai le citiți, trebuia să arate altfel - când eram aproape de final, am rupt tot ce scrisesem și manuscrisul a ajuns la coș. Asta, pentru că am pe suflet, ca povară, o mare supărare. Nu a mea, nu personală. Este supărarea unui om al cetății care nu pricepe nimic din ce se întâmplă în Cetate. Sau, poate, pricepe și tocmai de aici vine suferința.

Dacă am putea purta un dialog, precum la o emisiune radio ori TV interactivă, v-aș provoca să răspundeți la o întrebare banală: „Vă place ce se întâmplă în Arad, ce se întâmplă cu Aradul?" Neavând această șansă a dialogului, mă văd nevoit să monologhez. Nu-mi place ce se întâmplă cu Aradul. Nu-mi place, chiar mă enervează, că suntem locul unde nu se întâmplă nimic. Nu-mi place că din vremuri pe care nu le mai putem fixa pe răbojul timpului nu am mai avut un primar ca lumea. Nu-mi place nici faptul că Aradul e un hibrid, începând chiar de la placa „tectonică" pe care se situează orice comunitate - folclorul. Aradul nu poate emite pretenția că are folclorul său. Fatalmente, fie aparținem Banatului, fie Crișanei. E fapt cert, care explică multe. Explică, dacă vreți, și ceea ce am vrut să spun în „Accentele" de acum 10 zile, pe care le-am intitulat „Orașul fără bărbați".

Adevărul este crud: nu avem, de decenii, bărbați adevărați în fruntea comunității noastre. Când spun „bărbați adevărați" mă refer la oameni deștepți, destupați la minte, care să ne ducă spre o țintă, spre ceva anume. Dimpotrivă, trăim la răscrucea tuturor întâmplărilor, iar întâmplarea e ceea ce știm cu toții - vine din lipsă de planuri, de ținte și este regina indiscutabilă a dezordinii neprevăzute.

Picătura de otravă ce o am acum pe suflet vine dinspre UTA. Fără a avea un merit, Aradul s-a trezit cu echipă în Divizia A. Fără a avea vreun merit, Aradul s-a dovedit nedemn de onoarea care i s-a făcut. O să mă iertați (sau nu), dar Aradul a rămas în curul gol, a pierdut oportunitatea, a îngropat pe UTA, sigla care îi dădea identitate. La polul opus, Timișoara, care n-a promovat, are din acest moment echipă de fotbal în primul eșalon. Oradea, la fel - ne-a ciugulit din palmele noastre, atât de neputincioase de a se strânge, măcar din când în când, în ceea ce numim „pumn", locul în Divizia A. Noi nu putem. Timișoara și Oradea, pot. Nenoricirea este că putința lor și neputința noastră nu ține doar de fotbal. Trec mult dincolo de el, iar fotbalul nu este decât un amănunt, o replică pasageră dintr-o mare dramă: nu știm ce vrem, nu avem bărbați, nu avem cap. Singurul lucru care ne prisosește este o lene orientală inexplicabilă. Aș fi tentat să spun „Arădeni, treziți-vă!". Dar viața m-a învățat să nu bat la porți care nu se vor deschide niciodată. Așa că aștept ziua în care Aradul va fi o suburbie a Timișoarei, iar județul va fi împărțit între Timiș și Bihor.

TRISTAN MIHUȚA

DE CE MOR GĂINILE (III)

Referitor la articolul cu titlul de mai sus, publicat în ziarul nostru, Direcția Sanitar Veterinară Arad, prin directorul Sorin Tudor, șeful serviciului antiepizootic dr. Dumitru Nișulescu ne trimite o notă informativă prin care ne sunt prezentate concluziile reieșite în urma anchetei efectuate în acest caz. Iată mai întâi câteva constatări:

1. Originea efectivelor de pui proprietatea numitului Ioan Abrudan este necunoscută. Cei 170 de pui din rasa Rosso au fost cumpărați la începutul lunii aprilie 2002 de la un cetățean din Arad, pe care nu l-a putut preciza, cu proveniența acestora din Ungaria. Nu s-au putut prezenta documentele de proveniență și nici sanitare veterinare privind starea de sănătate a puilor la cumpărare. Puii au fost duși la gospodăria mamei, Ana Abrudan, din localitatea Covăsânț, nr. 917, jud.Arad, fiind crescuți într-un spațiu închis, betonat, în suprafață de circa 6 mp, cu acces doar pe timpul zilei într-un padoc cu pământ. Așternutul din spațiul de cazare este format din talaș iar adăpătorile sunt suspendate. Spațiul nu a fost decontaminat, este neaerisit, cu insuficientă luminozitate, fiind mult prea redus pentru cazarea în timpul nopții a tuturor puilor. La data populării în gospodărie mai existau găini adulte, din rasa comună, crescute în libertate.

2. Hrănirea puilor s-a efectuat cu furaj preparat în gospodăria proprie, amestecul fiind format din porumb și grâu achiziționat de pe piața liberă și „CONCENTRAT CREȘTERE PUICUȚE INTENSIV KE 1450 25%", produs de SC „Vipromin 2000" SRL Salonta, jud. Bihor și comercializat prin SC „Vetagrica" SRL Arad.

3. Punctul farmaceutic al SC „Vetagrica" SRL, situat în Arad, str. Petru Rareș nr. 42 de unde s-a cumpărat concentratul este autorizat sanitar veterinar să funcționeze cu Autorizația nr. 2349/04.02.2002.

Cantitățile de furaje achiziționate de la SC „Vipromin 2000" SRL Salonta, jud. Bihor sunt însoțite de facturi, avize de expediție și de certificate sanitare veterinare de transport, eliberate de CSV Salonta, jud. Bihor - dr. Siladi Gheorghe, specificându-se examenul organoleptic corespunzător și examinarea bacteorologică și micologică cu rezultate negativ.

4. În perioada mai - prima decadă a lunii iunie 2002 în efectivul de pui Rósso au început să apară pierderi prin mortalitate (2 până la 4 capete zilnic), pierderi care au fost puse de proprietar, la început, pe seama aglomerației de peste noapte. Concomitent au apărut exemplare cu slăbire progresivă, cu lipsa poftei de mâncare, abatere și uneori diaree. În tot acest interval proprietarul nu a anunțat serviciul veterinar, procurându-și medicația și efectuând pe cont propriu tratamentul.

5. În jurul datei de 07-08.06.2002, alarmat de numărul pierderilor prin mortalitate și de procentul crescut al puilor cu semne evidente de slăbire, d-l Ioan Abrudan a anunțat medicul veterinar concesionar de la CSV Covăsânț - dr. Laslău Iosana Irina. La solicitare, medicul veterinar s-a deplasat în gospodăria numitei Ana Abrudan și în prezența proprietarului Ioan Abrudan a efectuat necropsierea puilor morți, a examinat clinic puii în viață, a lotizat și izolat puii tarați de cei clinic sănătoși. Pentru elucidarea cauzelor îmbolnăvirilor și a pierderilor prin mortalitate, a recoltat probe pentru examen de laborator (cadavre pui și furaj concentrat) care au fost expediate pentru analiză la LSVS Arad. În baza semnelor clinice și a necropsiilor efectuate a fost instituit un tratament bazat pe vit. AD3, E, Eurofloxacină, Oxitetraciclină conform înscrisurilor din registrul de consultații de la poziția nr. 24. Efectivele de păsări din curtea numitei Ana Abrudan au fost vaccinate contra pseudopestei aviare la datele 24.03.2002 (poziția 43) și 09.06.2002 (poziția 1), conform tabelelor de vaccinare. Menționăm că la păsările din rasa comună (34 de capete), crescute în libertate în aceeași curte (Ana Abrudan) nu s-a depistat nici un exemplar cu semne de boală sau bolnav, la fel în gospodăriile învecinate, cât și la nivelul localității Covăsânț. În localitatea Covăsânț nu a evoluat și nici nu evoluează boli declarabile și carantinabile specifice păsărilor.

6. Rezultatele de laborator confirmă pe baza probelor trimise:

- B.A. nr. 78/19.06.2002, emis de LSVS Arad - **contaminare intensă a concentratului** pentru pui cu **Aspergillus, Cladosporium, Mucor, cu recomandarea de a fi exclus din consum.**

- B.A. nr. 981 - 982/01.07.2002, emis de LSVS Arad - cocidioză cu recomandarea de efectuarea tratamentului contra cocidiozei;

În prezent sunt în lucru la LSVS Arad probe de cadavre și probe de furaj, recoltate la datele de 05.07.2002 și 08.07.2002.

7. Cauzele posibile care au favorizat și determinat îmbolnăvirile și pierderile prin mortalitate ale puilor:

- Originea necunoscută a celor 170 de pui din rasa Rosso cumpărați de Ioan Abrudan;

- Rasa, vârsta puilor, **furajele folosite în hrănirea acestora,** spațiile nedecontaminate și nearisite pe timpul nopții, luminozitatea redusă, cât și aglomerarea puilor pe timpul nopții, au determinat apariția cocidiozei;

- Numărul crescut al pierderilor prin mortalitate a fost determinat și de neanunțarea la timp, de către proprietar, a primelor semne de boală și a pierderilor prin mortalitate la puii din gospodărie.

Gospodăria numitei Ana Abrudan este pusă sub supraveghere sanitară veterinară permanentă prin medicul veterinar concesionar de la CSV Covăsânț - dr. Laslău Iosana Irina.

Față de cele de mai sus avem de făcut două mențiuni:

a) de la laboratorul de analize a furajelor se așteaptă noile rezultate

b) după cum se poate observa, între cauzele mortalității este menționată și cea referitoare la FURAJELE folosite în hrănirea păsărilor. Adică ceea ce susține și păgubașul...

ȘTEFAN TABUIA

Din ciclul „Primarul nu face nimic!”... nici măcar la 38 de grade

MISIUNE IMPOSIBILĂ: CUNOAȘTEREA REALIZĂRILOR LUI DOREL POPA

Primarul Aradului, Dorel Popa, s-a supărat pe presă în asemenea hal, încât a luat o hotărâre „ucigătoare”. Ieri, la amiază, la o temperatură de peste 38 de grade Celsius, întâiul stătător al urbei a invitat câte-un ziarist de la fiecare cotidian sau post de televiziune din oraș, la o plimbare prin târg. Obiectivul numărul unu: prezentarea realizărilor personale, de la data intrării sale în funcție și până în prezent. Obiectivul numărul doi: realizarea, la cote cât mai înalte (în grade Celsius), a obiectivului numărul unu. În ce ne privește, ca vechi și fini observatori ai pașilor primarului prin hățișurile administrației publice locale, nu puteam să nu răspundem prompt invitației.

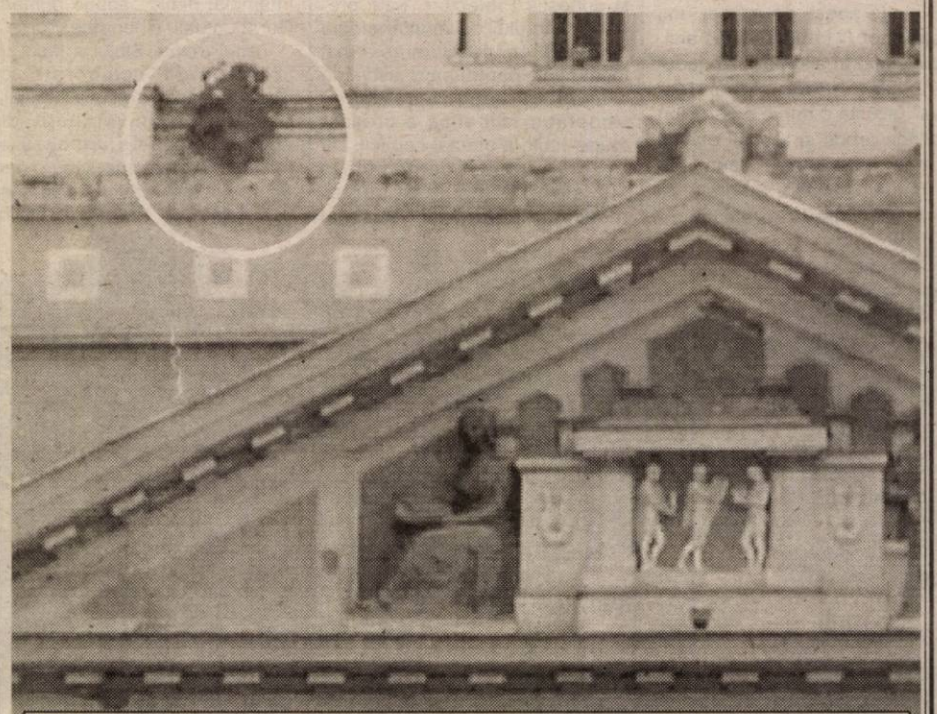

Tufișul de pe Palatul Cultural - o realizare adevărată. A naturii.

Mister în plină zi

Prima intervenție a lui Dorel Popa a avut loc în spatele clădirii palatului administrativ, unde ziariștii, rezemați de gardul albastru (culoare care, aveam să constatăm, este aceeași cu a realizărilor administrației locale actuale) ce petrece trotuarul de la un capăt la celălalt, încercau să înțeleagă ce vrea să zică primarul atunci când... zice: **„Vreau să clarific un lucru, înainte de toate. Mulți spun că au rezolvat trecerea Cetății Aradului în circuitul civil, când ei, de fapt, nu au făcut nimic. Nu ajunge doar să dorești să faci un lucru. Toți dorim. Ideea este că numai eu și prefectul județului ne-am aflat în fața generalului Cioflină atunci când am susținut și prezentat argumente pentru trecerea Cetății în circuitul civil. Noi am rezolvat-o!”** Ziariștii prezenți, chiar dacă și-ar fi dorit să afle despre CINE este vorba, CINE își arogă merite... nemeritate și despre CINE vorbește primarul, n-aveau să afle nici măcar în momentul îmbarcării în microbuzele care urmau să-i transporte mai aproape de realizările despre care am pomenit la început.

Între ce „s-a făcut” și nu se va vedea

„O să vă ducem într-o singură zonă astăzi - a spus primarul - **fiindcă ne-am propus să vă ducem în fiecare săptămână într-un alt cartier, pentru a vedea ce s-a făcut și ce nu s-a făcut.”** În timp ce primarul Dorel Popa trasa programul săptămânal al gazetarilor arădeni, viceprimarul Emanoil Voicu, care a ocupat, în microbuzul deschizător de drumuri, locul „ghidului”, a dat ordin de coborâre. Delegația ajunsese în spatele Cetății, în imediata apropiere a „Podului Timișoarei”, cum îl știu arădenii. Aici, realizări constatate: Cetatea este „flancată” de uriașe grămezi de moloz, dus acolo de te miri cine. Din discuții a reieșit că molozul cu pricina a fost o sursă importantă de venituri pentru Primărie, căci, așa cum a reieșit din spusele viceprimarului Voicu, s-au scos amenzi frumușele de pe urma faptului că arădenii care au dus molozul acolo au fost prinși cu... depozitatul ilegal. Acuma, nu se mai dau nici măcar amenzi. Cât despre moloz... el continuă să se aglomereze, fără probleme, acolo. **Ilegal. Și gratis.** Aviz amatorilor: viceprimarul a declarat că nici măcar gardieni publici nu mai sunt (prin preajmă, că au costat Primăria prea mult. Despre vreun paznic... nici atât. Alte „realizări”: copacii de pe marginea șoselei, care au costat Primăria o groază de bani, s-au obrăznicit să se usuce în proporție de 70 la sută. Parii ce le rezemau tulpinile erau, pe alocuri, mai mari decât copăceii înșiși, fapt pentru care, citindu-ne durerea din priviri, viceprimarul Emanoil Voicu a explicat: **„Trebuia să fie udați de Gospodărirea Comunală. De Ovidiu Marian. Care nu mai e acuma, dar o să-i ude Coloman Edeleni. Dar într-o lună, de când e acolo, n-a apucat.”** Chestiune de (dis)funcții... renale!

Viitorul sună bine!

A urmat zona 300 - Micălaca. Aici primarului i-ar fi plăcut să observăm că: în nu știu ce lună a nu știu cărui an, se va ridica un hotel - 2357 mp, un magazin de mobilă - 6489 mp, un garaj colectiv de zonă - 1040 mp, spații comerciale - 602 mp, dotări sportive și locuințe sociale - 5818 + 4200 mp. La acestea din urmă, ce-i drept, se lucrează. Se știe. Bune intenții există. Dar și „iadul este pavat cu bune intenții.” Cât despre realizările zonei, ele sunt încă precum hainele cele noi ale împăratului din poveste: pân' la ele mult mai este. În schimb, am văzut: ambalaje multicolore peste tot, flacoane goale din plastic, pungi din același material zăcând pe spațiile verzi care, sfidător, plângeau parcă de invidie la vederea culorii verzi a cămășii viceprimarului Voicu. Un ziarist șugubăț a întrebat, subtil: ce este, domnule viceprimar, chestia aceea din plastic, care zboară din loc în loc? Reflex, viceprimarul a răspuns, îndatoritor: o pungă din plastic. I s-a mulțumit cu căldură. Chiar cu disperare. Ceea ce se vedea, totuși, în zona 300, erau lucrările în defășurare, la benzinăria... nu spunem care, că-i reclamă, pe care primarul și-a prezentat-o drept o realizare importantă. Gurile rele spun însă că benzinarii au venit singuri, nu i-a chemat, nici nu i-a adus primarul. Că Primăria i-a dat teren acolo, foarte bine. Cine să-l dea, dacă-i al ei?

Așa a început totul. Cu „ghici cine are meritele cele mai mari?!”

Nopți albe la... Micălaca

Zona 500, Micălaca. Străpungerea terasamentului căii ferate este atât de judicios gândită, încât culege abundente injurii de la toți șoferii ce au nenorocul să treacă pe acolo. Noi am trecut. Șoferul microbuzului nu a înjurat. Din bun simț. Cât despre capătul liniei de tramvai, acesta continuă să le facă nopți albe celor care locuiesc în blocurile din imediata apropiere. Dar asta n-ar fi fost de observat. Pardon! Și nici că la orele de vârf, aici se creează o adevărată babilonie: trei tramvaie pe un sens, două pe altul, opt mașini în așteptare să folosească drumul, oameni ce coboară fără să se mai uite că oricând o mașină i-ar putea accidenta. Haos! Curat haos! Dar de ce, totuși, primarul s-a încăpățânat să ducă presa acolo? Fiindcă voia să se vadă șantierul din care se naște, pe zi ce trece, magazinul Profi, amplasat pe locul fostelor chioșcuri - despre care scriam - ce a lăsat niște oameni fără pâinea cea de toate zilele. Ca și în cazul benzinăriei aflate în construcție, și Profi a venit singur. Nu a fost meritul primarului, că ei au venit, au avut bani și au obținut un loc de magazin. Bravo lor! Nici un magazin alimentar nu-i în plus. Numai că drumul înspre acesta, în particular, va fi anevoios. De fapt, majoritatea drumurilor, în Arad, sunt anevoioase. Decopertate, greu de abordat, incredibile pentru secolul acesta.

„Aceea este o pungă din plastic” - răspunde, reflex, viceprimarul. Și erau zeci în Zona 300...

Benzinăria din Zona 300, la care se lucrează. În spatele ei, chiar dacă nu se văd încă, primarul zice că se vor vedea multe. Vom reveni atunci.

Molozul din spatele Cetății. De ce-o fi ținut primarul să-l vedem la capitolul „realizări”?

„Paiul” din ochiul primarului

Ultima redută a „bătăliei” de ieri - Zona Industrială Est Micălaca. Și acolo am văzut terenuri. Pe care nu s-a construit nimic. Dar pe care primarul a spus că se va construi. Mult. Case, reprezentanțe de mașini bune... Îl credem. Ce ne costă să nu-l credem?! După care... înapoi la Primărie. Bătuți de soare ca Riga Crypto, coborâm din microbuzul-etuvă și ridicăm ochii la cer, văzând ceea ce, de doi ani, primarul n-a apucat să observe din propriul birou: ditamai tufișul, crește nestingherit de sub cornișa Palatului Cultural. Asta... da realizare! Și încă una, la fel de măreață. Recentele aparate cu aer extraterestru ce au fost amplasate în municipiu, cu scopul de a-i taxa pe șoferii care parchează pe spațiile publice, au darul să facă din oameni...neoameni. Lumea se uită la ele ca orbul prin sită, fără să le deslușească tâlcul. Realizare și aceasta. Importantă, după cum am aflat din gura edililor.

***

Din cauza căldurii, a fost o discrepanță enormă între ceea ce dorea dl primar să vedem și ceea ce am văzut în realitate. Meritele Primăriei sunt incontestabile: transparența și dorința de a ne arăta realitatea. Ne asumăm riscul de a o fi văzut.

EUGENIA BĂRDAȘ
Foto: ONORIU FELEA

Primăria Gurahonț

VREA SĂ RECUPEREZE CU ORICE PREȚ PARCUL DENDROLOGIC

Parcul „dendrologic din Gurahonț este una din mândriile comunei. Pe o întindere de aproape patru hectare se găsesc mai multe specii de arbori; unii copaci pot fi întâlniți doar aici, necrescând în alte părți din județ sau chiar din țară. „Arboretum Silva" (acesta e numele parcului) cuprinde arbori și arbuști ocrotiți de lege și declarați monumente ale naturii. Amintim arborele de plută, sequoia, arborele pagodă, diverse specii de conifere, exemplare rare de magnolii.

Până în 1991, parcul a fost în grija Primăriei. „În vara acelui an, la sugestia Prefecturii, l-am predat Institutului de montanologie din Sibiu. Ani de zile nu s-a mai făcut nimic pentru parc, astfel că a ajuns aproape în paragină. Vegetația sălbatică a crescut foarte mult, a afectat copacii. De „n" ori am făcut demersuri la Ministerul Agriculturii pentru recuperarea parcului. Personal am fost în audiență la doi miniștri, în două mandate diferite. Mi s-a promis că problema se va rezolva, dar nu s-a întâmplat nimic", spune primarul Gurahonțului, Gheorghe Florea.

Anul trecut, Sibiul a făcut un protocol de colaborare cu Facultatea de Protecția Mediului din cadrul Universității din Oradea. Aceasta urmează să folosească parcul în scop didactic; la sfârșitul anului universitar, în vacanța de vară, studenții facultății urmând să facă practică în parcul dendrologic din Gurahonț. Conducerea Universității orădene a investit deja în reamenajarea parcului și a clădirii în care vor fi cazați studenții. Lacul din centrul parcului, care acum e secat, va fi decolmatat și umplut cu apă.

„În momentul de față parcul a ajuns obiect de dispută între Sibiu și Oradea, fiindcă acum Sibiul l-ar vrea înapoi. Dar nici noi nu ne lăsăm. Există o hotărâre a Consiliului local Gurahonț pentru recuperarea parcului în instanță. Cât de curând vom deschide acțiune judecătorească în acest sens", mai spune primarul Florea. Acesta e de părere că întreținerea parcului nu ar costa așa de mult, iar Primăria ar putea suporta chiar și singură cheltuielile. „Avem nevoie doar de patru oameni care să îngrijească și să păzească parcul. Am putea colabora însă și cu Universitățile din Arad. Oricum, parcul trebuie să revină comunei și vom face tot ce ne stă în putință să îl recuperăm", conchide primarul din Gurahonț.

GERLINDE KNAP
FOTO: ȘT. MATYAȘ

Pentru evitarea fraudelor,

INTRAREA ÎN ȘTRAND SE VA FACE PE BAZĂ DE JETOANE

Încă din această vară se pregătește introducerea unui sistem de acces în Ștrandul Neptun pe bază de jetoane. Aparatura va fi adusă de aceiași firmă care a dotat intrările de la metroul bucureștean. Pentru descoperirea fraudelor la intrarea în ștrand vor fi montate camere video de supraveghere. „Orice aspect neplăcut, abateri sau încercări de a trece prin forță fără a plăti taxa de intrare în ștrand vor fi sancționate", a precizat directoul Gospodăririi Comunale Arad - Coloman Edeleni. El spune că anual se cheltuiesc cu tipărirea biletelor de intrare 600 de milioane de lei. Același cost aproximativ l-ar avea și introducerea noului sistem de plată la accesul în ștrand. Ideea folosirii unor cartele magnetice la intrarea în ștrand a fost abandonată datorită costurilor prea mari.

Conducerea ștrandului crede că noua metodă de intrare va aduce mai mulți bani din încasări.

OLIMPIU BULZAN

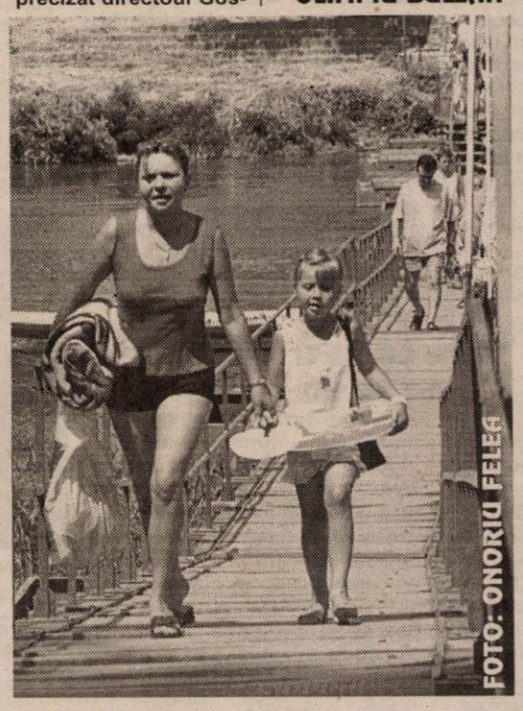

FOTO: ONORIU FELE

Pentru a-și întregi veniturile de mizerie

UN HANDICAPAT VREA SĂ SE PENSIONEZE CU AJUTORUL INSTANȚEI

În speranța că-și va majora cât de cât veniturile foarte mici, Nicolae Popa, din Arad, care suferă de un handicap dobândit la naștere, lipsindu-i nu mai puțin de 4 degete de la o mână, a solicitat la începutul acestui an pensionarea pentru limită de vârstă. Prin Decizia nr. 22801, din 20 martie a.c., cererea i-a fost respinsă. Considerând că a fost nedreptățit a contestat decizia Casei de Pensii, iar la data de 7 mai s-a adresat Tribunalului Arad, contestând măsura Casei Județene de Pensii și Asigurări Sociale Arad. Cititorul nostru susține că având vârsta de 52 de ani și handicapul menționat ar avea dreptul să se pensioneze. Nu același lucru spune conducerea C.J.P., care invocă legea: „Conform art.47 din Legea 19/2000, persoanele cu handicap accentuat pot beneficia de reducerea vârstei de pensionare cu 10 ani dacă dovedesc că au efectuat două treimi din stagiul complet de cotizare. În cazul de față solicitantul trebuie să dovedească 23 ani și 4 luni. Deși acest stagiu îl dovedește nu îndeplinește cealaltă condiție a legii, anume vârsta de pensionare. Pentru că, acum are 52 de ani, va putea solicita pensionarea la vârstă de 55 de ani", spune Mărioara Gozman, director adjunct al Casei Județene de Pensii.

Nicolae Popa așteaptă acum hotărârea Tribunalului Arad.

FLORIN TRUȚ

TABERE PENTRU COPIII DIN CENTRELE DE PLASAMENT

În această vacanță de vară, Direcția Generală pentru Protecția Drepturilor Copilului Arad încearcă să asigure tabere pentru toți copiii ocrotiți în centrele de plasament. Câțiva din aceștia își vor vizita și familia naturală. Locurile unde merg copiii în tabere diferă; unii își vor petrece o parte din vacanță la mare, alții la munte, în alte centre din zonele pitorești ale județului nostru, sau chiar în străinătate.

Copiii centrului de plasament nr. 2 se vor bucura de zile petrecute la Iași, Șiștarovăț și Păltiniș; cei din centrul de plasament nr. 3 vor merge la Leuca și Săvârșin; pe copiii din centrele de plasament din Ineu, Șiria și Vărădia de Mureș îi așteaptă câteva locuri din județ (Petriș, Săvârșin, Vărădia, Șiria). Casele familiale Lipova le-au pregătit copiilor ocrotiți aici tabere la mare, la Eforie Nord și Costinești, dar și la munte, în Retezat și la Praid. Pe copiii caselor familiale Sântana îi așteaptă tabere atât în țară, cât și în străinătate. O parte din ei vor merge mai multe zile în Elveția și SUA.

G. KNAP

EMINAMENTE AGRARĂ, FATALMENTE PUȚINI, NECESAR SĂRACI

(Urmare din pagina 1)

În 2001 la o producție de 7 milioane tone contribuția agriculturii în creșterea economică a fost de 1,5 la sută. Ca la o țară eminamente agrară. Cam tot pe acolo trebuie să rămână și-n acest an că altfel nu iese prognoza. Și se dă peste cap bugetul. Nu numai pentru acest an ci și pentru viitorul. Și FMI e iar pe capul nostru. Plictis. Aceleași promisiuni, aceleași angajamente. De emoție Tănăsescu s-a apucat să vorbească chiar în numele negociatorului șef al Fondului. „Vreau să precizez că atât eu, cât și domnul Mateș declaram clar că absolut toate condițiile care au fost convenite au fost îndeplinite". După ce a dat greș însă de două ori cu pronosticul eliberării tranșelor restante din acordul stand-by (sfârșitul lui mai, apoi al lui iunie) de această dată ministrul de finanțe s-a abținut. Deși în 2001 în țară au intrat circa 1 miliard de dolari trimiși de românii din străinătate pentru cei de acasă, iar în primele trei luni ale acestui an au fost transferați cu 100 milioane de dolari mai mulți decât în aceeași perioadă a anului trecut, deci mai mult de o tranșă a FMI, cu acesta nu-i de joacă. Dacă-i trece prin cap să ceară Guvernului să indice „sursele bugetare" misterioase pe care le are în vedere în susținerea generosului program social pentru diminuarea efectelor creșterilor de prețuri din ultima perioadă. Și anume altele decât următoarele creșteri de prețuri, taxe și impozite.

S.C. „Adevărul" SRL nu-și asumă responsabilitatea pentru conținutul articolelor publicate, aceasta revenind în exclusivitate autorilor.

Nokia 3310

46 USD

Alcatel OT 311

34 USD

daca te abonezi la Orange pana la 31 iulie, timp de o luna (a 4-a) abonamentul tau nu costa nimic

100 de Mesaje Scrise gratuit, in prima luna de abonament

▪ in retelele nationale de telefonie mobila

▪ preturile sunt valabile pentru abonamentele cu minute incluse sau Orange Free
▪ preturile nu includ TVA

orange™

www.rom-com.ro
ROMCOM
ARAD ■ ■ ■ ■ ■ partener Orange

Arad
B-dul Revolutiei 76
(Langa McDonald's)

La trei secole de la construire

BISERICA SÂRBEASCĂ ÎMBRACĂ HAINE DE SĂRBĂTOARE

interviu cu pr. prot. STEVAN RAICI, parohul Bisericii Sf. Apostoli Petru și Pavel

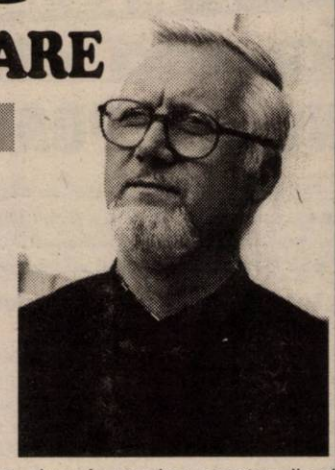

– Părinte Raici, ce ne puteți spune despre apropiata sărbătoare a bisericii și comunității sârbești din Arad ?

– Suntem onorați că am ajuns să sărbătorim 300 de ani de când e construită această biserică. În decursul timpului ea a fost totul pentru sârbii din Arad și astăzi ea reprezintă același lucru pentru credincioșii noștri care numără 350 de suflete.

– Cum ați reușit să reparați biserica, cu ce efort financiar ?

– Reparațiile la exteriorul bisericii au început anul trecut, în 29 august și s-au încheiat spre sfârșitul lunii noiemnbrie. Nu ne-am atins de învelitoarea din cupru a turnului, lucrată la 1819, de meșteri din Rusia, pentru că n-am vrut să riscăm să se strice ceva. Mai bine am lăsat-o în forma sa originală. Ne-am temut de neiscusința unor meșteri și n-am fi vrut să fie supusă deteriorării ornamentația originală. A fost, totuși, un loc pe unde se infiltra ploaia și s-a reparat în baza lucrării inițiale.

– Cât a costat reparația ?

– Reparația a costat 365 de milioane de lei. Primii care, au început să doneze au fost credincioșii noștri, care, cum și când a putut. Am avut sprijin din partea Ministerului Culturii și al Cultelor, 25 de milioane, iar Secretariatul de Stat pentru Culte din Iugoslavia a donat 10 000 de mărci germane. Sume mai mici am primit de la societăți comerciale, dar baza a fost, în general, ajutorul primit din partea secretariatului sârb, care ne-a ajutat foarte mult. Am avut și noi bani adunați, de mai mult timp, ne-am pregătit de câțiva ani pentru această reparație, așa că atunci când am început lucrările aveam deja jumătate din bani. Totul este plătit cu excepția reparațiilor la gard, aici s-a dat jos tot mortarul, s-a pus unul nou, atunci s-a pus o centură de pavaj ornamental de jur-împrejurul bisericii. Pereții bisericii au fost cu umezeală până la înălțimea de 1,5-2 metri. S-a tratat și s-a pus tencuială nouă și s-a zugrăvit cu vopsele lavabile. Am renovat și clădirea fostei școli sârbești. Și crucea de marmură din fața intrării a fost curățată și am renunțat la gardul de fier care n-a mai corespuns.

– Cum apreciați calitatea lucrărilor ?

– Societatea comercială S.C. Isidor consider că a lucrat foarte bine și am putut să ne înțelegem bine în privința execuției lucrărilor. Ei s-au prezentat corect la muncă, respectând, totodată, părerile și preferințele proprietarului și lucrând, toată ziua, nu numai opt ore.

– Cine a urmărit stadiul lucrărilor ?

– Periodic, comitetul bisericii s-a întrunit, a verificat și și-a spus părerea în fața reprezentantului societății. Reparată și ea, clădirea fostei școli adăpostește, în prezent, biblioteca aranjată, pusă la punct și arhiva parohială care păstrează documente de la 1728.

– Când preconizați refacerea sau spălarea frescei ? Este ea cea originală?

– Pictura pe boltă este din anul 1845-46 și aparține pictorului Nicola Alexici. Această pictură n-a rezistat din cauza umezelii și s-a decojit. În prezent ea se găsește într-o stare avansată de degradare. În urmă cu cinci-șase ani, departamentul de monumente istorice de la Belgrad a executat un deviz pentru ca să restaureze ei pictura. La fel, să curețe iconostasul, pictat tot de Nicola Alexici în 1865. Însă prețul lor este enorm de mare. A atins 480 000 de dolari pentru restaurarea boltei și iconostasului. Este foarte costisitor și nici nu ne putem gândi. Dl. arhitect Șerban Gubovici spune că această frescă este foarte prețioasă și ea trebuie restaurată cu orice preț. Noi ne-am dori s-o vedem restaurată dar cu un deviz nou, mai mic.

– Mai există, părinte Raici, steagurile de breaslă?

– Partea textilă s-a deteriorat complet, însă păstrăm picturile.

– Ce musafiri așteptați ?

– Sărbătoarea va fi onorată cu slujirea episcopului administrator al Episcopiei Ortodoxe Sârbe din Timișoara, **Prea Sfințitul Luchian** care împreună cu episcopul ortodox român al Aradului, **dr. Timotei Seviciu** va oficia sâmbătă, 13 iulie, la ora 10, o Liturghie Arhierească.Am mai invitat pe secretarul de stat pentru culte din Belgrad - ei au adus donația cea mai mare și am dori să fie prezenți - apoi, pe directorul muzeului și directorul arhivelor din Voivodina. Se așteaptă în jur de 50 de persoane din localitatea Kovin (Iugoslavia) Președintele consiliului popular de acolo este român,un inginer. Sunt invitați toți preoții cu preotesele din întregul protopopiat ortotodox sârb al Aradului. Preoții vor sluji. Totodată, am invitat și autoritățile locale.

– Cum vă simțiți în postura de naș și ce veți face dumneavoastră, părinte protopop, în această calitate ?

– Anul tecut am dorit neapărat să iau această năsie ca să fiu cel de-al 300-lea naș al bisericii. Sunt mândru că am ajuns în preajma acestor zile și bucuros, cu familia împreună și ne pregătim deja de un an de zile pentru această sărbătoare.

A consemnat
DANA TODOR
Foto: ALEXANDRU MARIANUȚ

Cum și când au venit sârbii spre Arad

- Aflăm de la muzeograful Mircea Barbu, șef secție la Complexul muzeal Arad -

Sârbii au migrat în zona Banatului și a Aradului din cauza pericolului turcesc. Primele mișcări de populație sârbească sunt pe la începutul secolului al XVI-lea, probabil, chiar la sfîrșitul secolului XV. După dezastrul de la Mohacs, sârbii se retrag din fața otomanilor, fiindcă toată zona devine pașalâc. Vin în Banat care încă nu era sub sfera de influență turcească. Suntem la începutul secolului al XVI-lea. După căderea Budei, 1540, când se instaurează pașalâcul, ei fug spre Banat și ajung și în zona Aradului. Așa îi găsim prezenți la Pecica, Nădlac, Semlac, în alte localități mari și însemnate în momentul respectiv. Și mai puternic migrează sârbii în a doua jumătate a secolului al XVII-lea, mai ales în ultimele două decenii. Cea mai importantă venire se face la sfârșitul ultimului deceniu al veacului XVII, 1690, când sârbii sub conducerea căpitanului Tekelija vin și se așează în zona de astăzi a bisericii sârbești. Pe hărți sunt marcate chiar grădinile și clădirile lui Tekelija (chiar terenul care cuprinde catedrala ortodoxă și piața). La 1698, Tekelija se gândește să ridice biserica. Și ea se

sfințește în anul 1702, devenind principala clădire de cult a sârbilor în această zonă, frecventată de toate populațiile ortodoxe. Ea este unică și interesantă prin arhitectura ei, un început de baroc, prin pictura din interior și prin aceea că adăpostește (adăpostea) drapele de breaslă și stindarde de epocă. În oraș este cea mai veche clădire din piatră și cărămidă, cel mai vechi monument al epocii respective.

Schița istorică a bisericii glăsuiește

Biserica a fost zidită între anii 1698-1702 de grănicerii sârbi sub comanda lui Jovan Popović Tekelija, stabiliți în Arad din ordinul generalului Eugen de Savoya, după victoria de la Senta (Zenta) din 1697 asupra oștirii otomane.

După pacea de la Karlowitz (1699), cursul inferior al Mureșului devine granița dintre cele două imperii - habsburgic și otoman. Autoritățile imperiale au organizat așa-numita graniță militară subordonată direct Curții de la Viena. Din granița militară făcea parte și cetatea Arad.

Garnizoana instalată la Arad era formată din circa 300 de infanteriști și 200 de călăreți care s-au așezat pe insula formată pe atunci pe râul Mureș și un brat al acestuia - Mureșul Mic. În partea de vest a vechii cetăți grănicerii sârbi au construit așezarea, care pe hărțile Aradului din secolul al XVIII-lea este marcată sub denumirea de Civitas Rasciana.

370 de posturi vacante

CONCURSUL PENTRU OCUPAREA POSTURILOR DE DIRECTORI ÎN ÎNVĂȚĂMÂNT

Zilele acestea (9 - 12 iulie), în clădirea Grupului Școlar Industrial „Aurel Vlaicu", se desfășoară concursul pentru ocuparea posturilor de directori de unități școlare (grădinițe, școli primare, gimnaziale, grupuri școlare, licee, etc) din județul Arad. **„Au fost scoase la concurs 370 de posturi de directori, majoritatea rezultate în urma expirării mandatului de patru ani al actualilor directori."**, ne informează dl. **Sorin Haiduc**, insepector școlar general adjunct la **I.Ș.J. Arad** și președinte al uneia din cele două comisii de examinare a candidaților. Cealaltă comisie este prezidată de **Mihai Matekovits**, tot „adjunct" la I.Ș.J., președinte pe județ fiind dl. **Pavel Sârbu**, inspector școlar general.

Concursul constă în două probe: oferta managerială și curriculum vitae, ambele prezentate în cadrul unui interviu în fața comisiei de examinare. În prima zi, concursul a debutat cu trei...neprezentări. Rezultatele pentru fiecare zi de concurs se afișează în seara respectivă.

C. L.

Precizări privind etapele la

ADMITEREA ÎN LICEE ȘI ȘCOLI PROFESIONALE

La solicitarea unor cititori ai cotidianului nostru, interesați de procedura de admitere la liceu, revenim cu informații privind derularea admiterii în licee și școli profesionale, primite de la prof. Sorin Haiduc, inspector școlar general adjunct la I.Ș.J. Arad și vicepreședinte al Comisiei județene de admitere.

*** fișele de înscriere („fișele galbene") au fost deja completate (26 iunie - 2 iulie) de către părinți și elevi, asistați de diriginți; în fișele de înscriere s-au precizat opțiunile (pentru viitorul liceu sau școală profesională), în ordinea preferinței**

*** fișele de înscriere rămân în unitatea școlară; datele din fișe se introduc în calculator în centrele de înscriere stabilite la nivel județean**

*** următoarea etapă (13 - 14 iulie) este de verificare a datelor de către părinți, elevi și corectarea eventualelor erori**

*** în 17 - 18 iulie se afișează listele cu candidații declarați admiși, atât în școlile de proveniență, cât și în liceele unde au fost admiși.**

*** 18 - 27 iulie - depunerea dosarelor candidaților la liceele la care au fost declarați admiși**

CĂTĂLINA LATU

REZULTATE DE EXCEPȚIE ÎN ÎNVĂȚĂMÂNTUL ARĂDEAN

* Locul doi pe țară la capacitate și între primele zece județe la Bacalaureat

◆ interviu cu dl. PAVEL SÂRBU, inspector școlar general la I.Ș.J. Arad◆

– D-le inspector general, la recenta sesiune de examene, de capacitate și bacalaureat, învățământul arădean a obținut rezultate deosebite...

– Este de remarcat faptul că, în acest an școlar, întregul învățământ arădean s-a organizat mult mai bine și a dat dovadă că poate obține performanțe remarcabile, atunci când se pune suflet și există competență în activitatea de instruire și educație. Pe această cale felicit toate cadrele didactice din învățământul arădean pentru profesionalismul de care au dat dovadă.

– La examenul de capacitate Aradul s-a situat pe locul doi pe țară?

– Da. Am obținut un procent de 87,35%, ceea ce înseamnă că dintre 5130 de candidați înscriși au promovat examenul 4480. Ceilalți vor susține un nou examen în luna august...

– Pe ce loc ne-am situat la examenul de bacalaureat?

– Nu avem încă un clasament oficial, dar având în vedere procentul de promovabilitate de 90,29%, acesta ne situează între primele zece județe din țară care au depășit pragul de 90%. Bineînțeles, și la bacalaureat urmează o nouă sesiune, în luna august, conform calendarului cunoscut din timp de către unitățile de învățământ.

– Dincolo de aceste reușite, ce acțiuni mai importante aveți în vedere în această perioadă?

– Nu pot trece cu vederea o acțiune deosebită privind reforma în școli, văzută din perspectiva programelor de **cooperare internațională, acțiune care a avut loc la sfârșitul săptămânii trecute la Moneasa, cu participarea directorilor caselor corpului didactic din 20 de județe din jumătatea de vest a țării.** S-a abordat problema Programului „SOCRATES", inițiat și finanțat de către Uniunea Europeană, care prevede proiecte comune de dezvoltare între școli din România și școli din UE. Programul este cu atât mai important pentru noi, deoarece vom putea atrage astfel fonduri comunitare nerambursabile.

O altă acțiune aflată în derulare este organizarea concursului pentru ocuparea postului de director în unitățile de învățământ, acolo unde mandatul de manager a expirat.

– Apoi urmează concursul pentru titularizarea cadrelor didactice...

– Conform calendarului, acesta se va desfășura în zilele de 16-17 iulie. Pot participa cadrele didactice calificate, în specialitățile pentru care au fost publicate posturile vacante. În încheiere aș dori să precizez că rezultatele obținute au fost posibile doar printr-o foarte bună organizare, planificare a activităților de învățământ și printr-o selecție riguroasă a cadrelor didactice.

DORU SINACI
Foto: AL. MARIANUȚ

Pulsul zilei, la FC UTA

Dacă Aradul mai dorește ÎNCĂ SE POATE SALVA LOCUL ÎN DIVIZIA A!

Lucrurile s-au precipitat în ultimele ore în cazul echipei de fotbal UTA. Treziți parcă din pumni, arădenii și-au dat seama că sunt foarte aproape de a pierde un loc în elita fotbalului românesc. Ieri, a fost o adevărată nebunie la club. Și nu numai. Dar, să vedem care a fost pulsul zilei la FC UTA...

▪ „Lupaș și Ienciu au dat dovadă de transparență totală"

Amânată în primă fază, ieri după-amiază a avut loc întâlnirea dintre dr. Taha Abed și oficialii clubului FC UTA. Ne-a surprins în mod plăcut cele auzite, de la dr. Taha Abed, la încheierea discuțiilor: **„Sunt mulțumit de modul cum au decurs discuțiile. Mai multe nu vă pot spune acum, doar că, Lupaș și Ienciu au dat dovadă de transparență totală."**

▪ Se rupe protocolul cu FC Bihor?

O altă întâlnire la care a fost prezent „vicele" Ioan Ienciu a avut loc la inițiativa fostului președinte al UTA-ei, din urmă cu ceva vreme, Florian Lăzureanu. Pe lângă primarul Dorel Popa, au mai fost prezenți la discuții și alți oameni de afaceri din Arad, dintre care îi amintim pe: Călin Chișbora și Adrian Mateaș.

Discuțiile au alunecat când pe o pantă, când pe cealaltă, amestecându-se fotbalul cu CET-ul. Dar, poate, lucrul cel mai important, a fost găsită o soluție pentru ca protocolul încheiat între FC UTA și FC Bihor să fie anulat.

Astfel, dacă grupul de inițiativă va ajunge la o înțelegere cu Angelo Gandolfi în aceste zile, e posibilă următoarea mișcare: **Marin Lupaș demisionează sau este demis, vine un alt președinte, care nu recunoaște protocolul cu FC Bihor (noroc că nu s-au semnat actele la Federație) și automat, echipa UTA rămâne în Divizia A.**

Așadar - prin voința colectivă a arădenilor - încă se mai poate salva locul „Bătrânei Doamne" în prima divizie.

▪ Echipa s-a adunat, fără cei șase!

Ieri dimineață, sub comanda antrenorului Ionuț Popa, lotul de jucători s-a reunit la club în vederea reluării pregătirilor. Fie pentru „A", fie pentru „B". Evident, fără cei șase transferați în aceste zile și pe care vi reamintim: Hutan și Ciubăncan - la Tiraspol; Mărginean și R. Fritea - la Modena; Todea - la Mantova și A. Drăgan - la MTK Budapesta. Ar mai fi și Miculescu pe picior de plecare - intra în combinația cu FC Bihor -, dar deocamdată e în așteptare.

▪ Suporterii acuză!

Un grup de 25-30 suporteri ai UTA-ei, în fruntea căruia se afla Luca Alecu a încercat să-i ceară socoteală președintelui Marin Lupaș pentru faptul că s-a mers prea departe, în opinia lor, cu cedarea locului către FC Bihor. În afara bannerelor jignitoare la adresa lui Ienciu și Lupaș, micuțul, dar gălăgiosul grup de suporteri a trecut și la amenințări. Nu doar la adresa oficialilor UTA-ei.

În această situație, a fost chemată Poliția, care a asigurat liniștea în zonă. Din câte am aflat, nu s-au semnalat incidente.

În schimb, vicepreședintele Ienciu ne-a declarat: **„Împreună cu Lupaș îl vom acționa în judecată pe Luca Alecu, pentru instigare și pentru manipularea suporterilor. El cunoaștea foarte bine situația de la club și nu avea dreptul să recurgă la jigniri și amenințări."**

DANIEL SCRIDON

LA TIMIȘOARA SE POATE...

● Neputincioase autorități locale arădene, priviți spre Timișoara. Nu vă fie ciudă (poate, rușine...) că ați mai primit o palmă, că orașul vecin v-a mai dat o lecție. Dar, uitați-vă că Timișoara are, din nou, echipă de Divizia A. Timișorenii i-au convins pe cei de la AEK București să se mute în orașul de pe Bega și să fuzioneze cu divizionara C, AS Poli Timișoara, pentru a forma clubul de primă divizie, AS Politehnica AEK Timișoara. **Legal**, pentru că n-or fi toți nebuni să comită ilegalități, autoritățile locale timișorene vor investi în echipa de primă divizie. Acolo se poate, la noi, nu se vrea. Conducerea noului club în care va investi și președintele F.R. de Box, Iosif Armaș, l-a pus antrenor la această echipă pe fostul stelist Basarab Panduru, iar bugetul pentru viitorul sezon va fi de aproape 2 milioane de dolari. ● Apropo de bugete, iată care sunt acestea pentru sezonul 2002/2003 în cazul echipelor de primă divizie: Dinamo și Steaua - câte 5 milioane dolari; Astra Ploiești - 3 milioane dolari; Rapid și FCM Bacău - câte 2,5 milioane dolari; FC Brașov - 2,2 milioane dolari; FC Argeș - 1,8 milioane dolari; Sportul Studențesc - 1,4 milioane dolari; Oțelul Galați și Gloria Bistrița - câte 1,2 milioane dolari; FC Național, Farul Constanța și Univ. Craiova - câte 1 milion de dolari; Ceahlăul Piatra Neamț - 0,7 milioane dolari. Cât despre FC UTA, nici nu se știe dacă va juca în „A", darămite bugetul. ● Noul boss al Craiovei, Dinel Staicu, nu uită de unde a plecat și vrea să ajute într-un fel sau altul, formația de Divizia B, CSM Reșița. El vrea să doneze clubul Consiliului Județean Caraș Severin, care ar urma să-l despăgubească pe Staicu, numai în cazul în care echipa va retrograda în sezonul viitor, în Divizia C. O altă variantă ar fi cedarea locului către Jiul Petroșani, contra 125.000 dolari, urmând ca după rezolvarea situației juridice a stadionului din Reșița, Staicu să revină la sentimente mai bune față de echipa de pe Bârzava. ● După ce au câștigat turneul de dublu de la Wimbledon, tenismenii Florin Mergea și Horia Tecău speră să ajungă cât mai rapid cu putință să formeze echipa de dublu a reprezentativei de Cupa Davis a României. ● În reuniunea atletică de la Zagreb, contând pentru Marele Premiu IAAF, Nicoleta Grasu a câștigat proba de aruncare a discului cu o performanță de 64,90 m. În cadrul aceleiași competiții, Ionela Târlea (CSM Arad - PAB România) s-a clasat doar a 5-a la 200 m. ● Titular în naționala de fotbal a Iranului, Mojahed Khaziravi a fost condamnat de un Tribunal din Teheran la încasarea a 276 lovituri de bici, pentru „relații sexuale ilegale". Pentru că s-a destrăbălat cu prostituate, Khaziravi nu va mai putea juca trei ani în naționala țării sale și alți cinci în campionatul iranian. Cam scumpă distracția. ● Echipa de baschet Parma o dorește cu insistență pe jucătoarea Florina Pașcalău, campioană a României în acest an cu Livas Târgoviște, în detrimentul - nu ne aducem aminte cu mare plăcere - arădencelor de la BC ICIM. ● Trei reprezentative europene au antrenori noi. Naționala de fotbal a Rusiei a fost încredințată lui Valeri Gazzaiev (fost la TSKA Moscova), cea a Sloveniei lui Bojan Prasnikor, iar Polonia îl va avea la cârmă pe Zbigniew Boniek. ● Cristina Cini (32 ani) este prima femeie arbitru care va oficia ca asistent la meciurile de Serie A. Fostă atletă de 100 m și 200 m, Cristina a fost promovată din C-1, datorită calităților sale atletice și nu numai.

DANIEL SCRIDON

Bursa știrilor

ÎN DIVIZIA B, UTA AR DEBUTA LA CLUJ, CU CFR

În C6, toate divizionarele arădene pornesc în deplasare

După ce în urmă cu douăzeci de zile vă prezentam programul UTA-ei în Divizia A, astăzi, după consumarea ultimelor evenimente suntem obligați de a reveni și a vă prezenta parcursul „Bătrânei Doamne" în cel de-al doilea eșalon. Cum parafarea înțelegerii cu F.C Oradea, pentru vânzarea locului în elită, este pe cale de a se realiza, nu credem că ne grăbim în a informa cititorii despre programul jocurilor echipei fanion a Aradului în turul sezonului 2002/2003 al Diviziei B - seria a II-a.

■ CFR Ecomax Cluj - F.C. UTA (etapa I) - 24 august
■ FC UTA - Apulum Alba Iulia (etapa II)
■ ARO Câmpulung - F.C. UTA (etapa III)
■ FC UTA - Pandurii Tg. Jiu (etapa IV)
■ Gilortul Cărbunești - F.C. UTA (etapa V)
■ FC UTA - Corvinul Hunedoara (etapa VI)
■ Extensiv Craiova - F.C. UTA (etapa VII)
■ FC UTA - Ind. Sârmei C. Turzii (etapa VIII)
■ Universitatea Cluj - F.C. UTA (etapa IX)
■ FC UTA - Minaur Zlatna (etapa X)
■ Internațional Pitești - FC UTA (etapa XI)
■ FC UTA - CSM Reșița (etapa XII)
■ Gaz Metan Mediaș - FC UTA (etapa XIII)
■ FC UTA - F.C. Baia Mare (etapa XIV)
■ UM Timișoara - FC UTA (etapa XV)

Tot în cursul zilei de ieri, sediul nou al Federației Române de Fotbal a găzduit și tragerea la sorți a turului ediției 2002/2003 în Divizia C. În seria C6, sorții au decis următoarele pentru primele două etape în ceea ce privește divizionarele C arădene:

Prima etapă - 31 august
■ Poli Timișoara - West Petrom Pecica
■ CFR Teiuș - F.C. Arad Telecom
■ Mureșul Deva - ACU Arad

Etapa a doua - 7 septembrie
■ West Petrom Pecica - Ocna Mureș
■ F.C. Arad Telecom - Cuprirom Abrud
■ ACU Arad - Poli Timișoara

În seria C8, acolo unde activează Tricotaje Ineu și ar fi trebuit și Frontiera Curtici, însă vânzarea locului pare iminentă, programul primelor două runde se prezintă astfel: Tricotaje Ineu-FC Dej, Someș Gaz Beclean-Frontiera Curtici și Carei-Tricotaje Ineu, Frontiera Curtici - F.C. Sânpetru Marmației.

C. MNERIE

UNDE VĂ E PROFESIONALISMUL?

Nu cu mult timp în urmă, un oficial al clubului Frontiera Curtici ținea - într-o emisiune televizată - cursuri de profesionalism. Acum, suntem în măsură, să vă servim, în scris, o mostră de profesionalism la clubul mai sus-amintit. Trecând, poate, prea ușor, peste faptul că „învățăcelul" nostru n-a fost în stare să găsească soluțiile de susținere a echipei în eșalonul trei al fotbalului românesc, vă spunem că datorită strălucitului „profesionalism" al conducerii clubului, Frontiera Curtici nu a dobândit încă acel certificat de identitate sportivă, care îi dă dreptul de participare în competițiile oficiale.

Așadar, domnule..., nu vă dăm numele - nu ne face plăcere - unde vă e profesionalismul?

D. SCRIDON

BASCHET CLUB WEST PETROM SE VA ÎNSCRIE ÎN CUPELE EUROPENE

● În Grecia, directorul sportiv ADRIAN BUDUREAN a învățat de la cei mai buni antrenori ai Continentului

La Nikaia, lângă Pireu (Grecia), directorul sportiv al B.C. West Petrom Arad, Adrian Budurean, a luat parte la un seminar pentru antrenori în perioada 4-7 iulie. Cursul practic tehnico-tactic a beneficiat de prezența unora din cei mai importanți antrenori europeni ai momentului, între care trebuie menționați Zeljko Obradovič (Panathinaikos, campioana la zi a Euroligii), Tores Messina (Italia) sau I. Ioannidis (Grecia). La stagiul de pregătire au participat 400 tehnicieni din Grecia, Suedia, Liban, Germania, Arabia Saudită și din alte țări de pe mapamond. La finalizarea cursului s-au susținut teste și s-au acordat diplome.

Pe de altă parte, în aceste zile West Petrom se va înscrie în cupele europene intercluburi. La Sofia a avut loc ședința F.I.B.A., în cadrul căreia s-au stabilit noile competiții ale Continentului. Astfel, s-au format **European Champions Cup** și **European Challenge Regional Cup**. Prima competiție se anunță a fi mai puternică și cu o taxă de înscriere mai ridicată. Ambele se vor derula, însă, pe zone geografice. West Petrom ar urma să fie repartizată în Conferința de Sud. Se va prefera de către conducere, după toate probabilitățile, European Challenge Regional Cup, unde adversarele sunt mai accesibile. În cealaltă întrecere se vor afla la debut, printre altele, echipe redutabile precum Panathinaikos Atena, Hapoel Ierusalim și Cibona Zagreb. Formularele de participare vor fi trimise până marți, 16 iulie, taxa de înscriere achitându-se până în data de 24 iulie a.c.

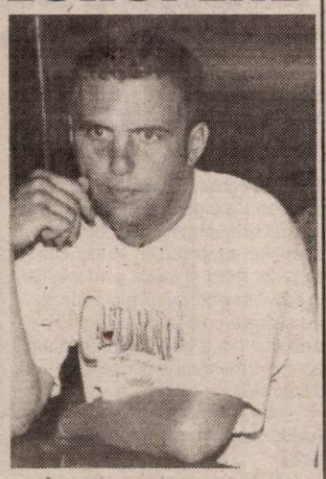

În altă ordine de idei: reprezentanții clubului își arată, în continuare, încrederea în rămânerea la echipă a lui Marjanovič, în vreme ce varianta transferului lui Burlacu în liga a doua italiană prinde tot mai mult contur.

A. HĂRȚĂU

BINGO GOL A CÂȘTIGAT CUPA ARENA

Zilele trecute, pe terenul de mini-fotbal „Arena" din cadrul Ștrandului Neptun s-a încheiat prima ediție a Cupei Arena, competiție rezervată amatorilor și nu numai (fiecare formație a avut dreptul la un număr limitat de jucători activi).

Iată rezultatele turneului final:

Semifinale
Bingo Gol - Astral 2-0
Roșiori - Salsa 1-1 (4-3, la 7 m)

Finale
Salsa - Astral 7-3
Bingo Gol - Roșiori 3-2

Clasament final
1. Bingo Gol; 2. Roșiori; 3. Salsa; 4. Astral.

Inițiatorul acestui turneu de vară, patronul Terasei „Arena", dl. Geza Balog, a ținut să mulțumească echipelor participante pentru fair-play-ul din teren, arbitrilor Petru Maghiar și Valer Ștefănescu, prof. S. Barbu pentru faptul că a fost nelipsit de la teren.

În continuare se va organiza Cupa Arena, ediția a II-a, dar numai pentru echipe de amatori.

D. SCRIDON

Șah

PAVEL VAIDA, CAMPION JUDEȚEAN

În urmă cu câteva zile s-au încheiat partidele contând pentru campionatul județean de șah, organizat în sistem elvețian, cu participarea a 18 jucători, pe parcursul a 7 runde. Pe primele locuri s-au clasat următorii: 1. Pavel Vaida (maestru) - campion județean, 6 puncte, 2-3. Rodel Rujan și Radu Coroeru 5 puncte, 4-6. Sandu Ungureanu, Alexandru Brosman și Claudiu Parasca 4 puncte.

Pentru primele trei locuri au fost acordate premii.

C. ALEX

Scoala de Soferi
CUSTOM
Inscrieri zilnic ! 10 - 17
Va asteptam cu un colectiv tinar ,respect fata de om si calitate in servicii. Va asiguram instructori talentati cu EFICIENTA maxima !
Tel.254196 (C.A.)

PRO AUTO SRL
Arad, Calea Victoriei, Nr. 90
Vinde
CALORIFERE import Germania
cele mai mici preţuri din Arad
(şi EN GROSS)
Tel/Fax: 0745-655.699; 212.585
(9877661)

Soc. Comercială
Carne Arad S.A.
vinde din abatorul nou Arad **str. Poetului nr.97-103** carne, organe, subproduse de abator, produse la SC Comtim Group SRL Timişoara.
Informaţii la telefon: 0257-241.111.
(9877737)

Calitatea confortului
Microcentralele murale Turbomax Pro şi Atmomax Pro
DISTRIBUITOR AUTORIZAT:
Vaillant
CEA MAI BUNĂ CĂLDURĂ
S.C. INSTAL IMPEX S.R.L.
2900 ARAD - ROMÂNIA
STR. ANDREI ŞAGUNA 29
Tel./Fax: 057/211 292; 213 172
E-mail: instal@arad.ro
(C.A.)

ROMÂNIA

Autoritatea pentru Privatizare şi Administrarea Participaţiilor Statului

Str. Cpt. Av. Alex. Şerbănescu nr. 50, sector 1, cod 715151, Bucureşti

Sucursala Regională Vest - România

B-dul Revoluţiei 1989, nr.17, Timişoara, Jud. Timiş Tel: 056/293.298; 292.624; 292.625, Fax: 056/292.626

OFERTA DE VANZARE ACTIUNI prin LICITATIE CU STRIGARE

Autoritatea pentru Privatizare si Administrarea Participatiilor Statului, Sucursala Regionala Vest Romania Timisoara ,cu sediul in Timisoara , b-dul Revolutiei 1989 , nr.17 , scoate la vanzare prin LICITATIE CU STRIGARE, in conformitate cu prevederile Ordonantei de Urgenta nr. 88/1997 modificata si completata , Legea nr.137/2002 si H.G. nr.577/2002 , privind aprobarea Normelor Metodologice de aplicare a Ordonantei de Urgenta nr88/1997 si a Legii nr. 137/2002. , un numar de 249.542 actiuni, reprezentand 27,3862 % din capitalul social al S.C." CEREALCOM " S.A., cu sediul in ARAD, Calea 6 Vinatori , nr. 51 , judetul Arad , cod fiscal R 9672889, numar de inmatriculare la Oficiul Registrului Comertului J 02/389/1997, avand:

Obiectul principal de activitate: Comert cu ridicata al produselor agricole brute .

Capitalul social(conform ultimei cereri de inscriere de mentiuni la Oficiul Registrului Comertului):— 22.779.900 mii lei .

Structura actionariatului conform ultimei cereri de inscriere de mentiuni, la data de 16.12.1999 , este :

Actionar	Nr. actiuni	%
A.P.A.P.S.	249.542	27,3862
S.C.EUROPEAN DRINKS S.A.	661.654	72,6138
Total	911.196	100,0000

Valoarea nominala a actiunii este de lei/actiune

Pretul de oferta este de 12.500 lei/actiune , iar valoarea pachetului de actiuni scos la vanzare este de 3.19.275 .000 lei.

Dosarul de prezentare a societatii poate fi procurat zilnic de la Sucursala Regionala Vest Romania Timisoara a A.P.A.P.S., intre orele 9-17.

Potentialii cumparatori care solicita, in scris, acces direct la date si informatii natura tehnica, economica, financiara si juridica privind societatea comerciala, pot consulta documentele la sediul societatii, in intervalul dintre data publicarii Ofertei de vanzare si cea de-a 5 -a zi anterioara datei depunerii documentelor de participare, dupa semnarea Angajamentului de confidentialitate si achitarii Taxei de acces la aceste date si informatii.

Pentru persoanele fizice/juridice romane plata Dosarului de prezentare de 15.000.000 lei, Garantia de participare de 623.855.000 lei, Taxa de participare la licitatie de 8.750.000 lei si Taxa de acces la date si informatii de 24.750.000 lei, se face cu ordin de piata tip trezorerie, in contul in lei, nr.50.555.615.694 deschis de APAPS la Trezoreria Timisoara-BNR Timisoara

Taxa de participare la licitatie, Taxa de acces la date si informatii si Dosarul de prezentare, in lei, se pot achita si la casieria vanzatorului-sediul Sucursalei Regionale Vest Romania Timisoara, intre orele 10 - 12 (pentru valori ce nu depasesc 20 mil lei).

*Garantia de participare se poate depune si in una din urmatoarele forme:

· scrisoare de garantie bancara emisa de o banca romana (persoane fizice /juridice romane) sau de o banca straina cu care o banca romana are relatii de corespondent(persoane fizice /juridice straine)(EXIMBANK);

· bilet la ordin avalizat de catre o banca comerciala agreata de A.P.A.P.S.(EXIMBANK)

Persoanele fizice/juridice straine, vor achita pretul Dosarului de prezentare, Garantia de participare,Taxa de participare la licitatie si Taxa de acces la date si informatii, in contul de devize convertibile deschis la EXIMBANK BUCURESTI , nr.251.121.710.0000.41.000.88 in USD, la cursul valutar comunicat de Banca Nationala a Romaniei la data achitarii acestora sau la data emiterii scrisorii de garantie bancara/biletului la ordin.

Documentele pe baza carora se elibereaza Dosarul de prezentare sunt:

*dovada de achitare a pretului Dosarului de prezentare;

*buletin de identitate sau pasaport (in cazul persoanelor fizice romane /straine);

*delegatie din partea societatii comerciale ofertante;

*semnarea Angajamentului de confidentialitate.

Pentru participarea la licitatie este obligatorie cumpararea Dosarului de prezentare.

Pentru participarea la licitatie, potentialii cumparatori vor depune la sediul Sucursalei Regionale Vest Romania Timisoara , in plic sigilat, DOCUMENTELE DE PARTICIPARE precizate la art. 53 din H.G. 577/2002 prevazute si in Sectiunea C a Dosarului de prezentare, cel mai tarziu cu o zi lucratoare inainte de data fixata pentru inceperea licitatiei cu strigare, respectiv pana in data de 24.07.2002 , ora10,00 acest termen fiind termen de decadere.

Ofertantii care se vor prezenta la licitatie , vor prezenta un document de la titularii de creante bugetare din care sa rezulte ca nu beneficiaza de prevederile din OUG 40/ 2002 , privind executarea creantelor bugetare.

Deschiderea plicurilor cu Documentele de participare la licitatie se va face in prezenta tuturor ofertantilor , in data de 24.07.2002 , ora 11,00. Verificarea si analizarea Documentelor de participare la licitatie se va face pana la data de 25.2002, ora 9,00, cand se va intocmi si afisa lista ofertantilor acceptati.

Licitatia cu strigare va avea loc la data de 25.07.2002 , ora 10,00 , la sediul Sucursalei Regionale Vest Romania Timisoara.

Persoanele fizice / juridice straine vor efectua plata contractului de vinzare cumparare in devize convertibile , la cursul valutar comunicat de Banca Nationala a Romaniei in ziua tinerii licitatiei.

Alte relatii privind societatea comerciala se pot obtine de la A.P.A.P.S. Sucursala Regionala Vest Romania Timisoara , d-na Branisteanu Georgeta , telefon 056/293298 , 056/292625,fax 056/292626.

Informatii suplimentare privind oferta APAPS se pot obtine consultand site-ul cu adresa http://www.apaps.ro (2733627)

sc EXPERT SA Arad

în calitate de lichidator al S.C. ARCHIMIN SA Arad, anunţă scoaterea la vânzare prin licitaţie publică deschisă cu strigare a următoarelor:

1. Teren situat în intravilan în loc. Vladimirescu str. Gării sub căminele de nefamilişti de:
a) 304 locuri înscris în CF 5494, Nr.topo 3851-52 în suprafaţă de 940 mp, preţ pornire licitaţie 11.093.618 lei
b) 225 locuri înscris în CF 5495, Nr.topo 3853/1/1/1 în suprafaţă de 918 mp, preţ pornire licitaţie 10.833.982 lei
Pentru aceste terenuri s-a obţinut titlul de proprietate înscris (CF) după vânzarea căminelor de nefamilişti.

2. Pesticide

a) Applaud	1620 doze	Preţ de pornire licitaţie	819 lei/doză
b) Betanal	270 l	Preţ de pornire licitaţie	26.726 lei/l

Preţurile nu cuprind TVA.

Bunurile pot fi văzute la sediul societăţii ARCHIM în toate zilele lucrătoare, între orele 10,00 şi 14,00, până în preziua licitaţiei.

Licitaţia de vânzare va avea loc la sediul ARCHIM SA, în data de **25 iulie 2002 ora 10,00** în ordinea din lista de mai sus. **Metoda de licitaţie este deschisă cu strigare**, licitaţia desfăşurându-se în conformitate cu prevederile Legii 99/99 titlul I, respectiv Normele Metodologice din HG 450/99 publicate în MO 295/24.06,1999. Pot participa la licitaţie persoane fizice şi juridice române sau străine care îndeplinesc condiţiile prevăzute în HG 450/99 şi **depun până în preziua licitaţiei adică 24 iulie 2002 orele 15,00,** toate documentele prevăzute în Norme precum şi taxa de participare la licitaţie.

Garanţia de participare la licitaţie este de 10% din valoarea de pornire a licitaţiei. După desfăşurarea licitaţiei, garanţia se restituie integral tuturor participanţilor, cu excepţia celor selectaţi, cărora li se va deduce această garanţie din prima plată a preţului după adjudecare. În caz de nesemnarea contractului de vânzare/cumpărare sau renunţare la contract din vina cumpărătorului, garanţia nu se restituie.

Informaţii suplimentare cu privire la desfăşurarea licitaţiei se pot obţine la sediul ARCHIM ori prin tel. 0257-514.915, 0257-259.740.

(9877739)

INTERNET NON—STOP!
NET *cafe*

Jocuri noi
pe calculatoare performante!
11 posturi de lucru Compaq, Pentium 4, ecran extra plat, DVD, placă audio.
Arad, str. Eminescu 55-57 (casa Jelen în curte)
(C.B.)

Agentie de publicitate
selecteaza in vederea angajarii
agenti vînzări

Oferim :
-Oportunitatea de a lucra într-un mediu tinar, dinamic.
-O salarizare atractivă in functie de realizari.
-Cadru de lucru modern.

Cerinte :
- Studii superioare .
- Abilitati de comunicare, negociere.
- Cunostinte operare PC (Word ,Excel).
- Cunoasterea unei limbi de circulatie internationala.
- Disponibilitate la program prelungit.
- Experienta in vînzări constituie un avantaj.

Persoanele interesate sunt rugate să trimită un Curriculum Vitae însoţit de o scrisoare de intenţie prin fax la: 214.469. Numai candidaţii selecţionaţi vor fi contactaţi. (9877737)

COMPANIA DE TRANSPORT PUBLIC ARAD

anunță publicul călător că:

Datorită unor lucrări de reparații la calea de rulare

se întrerupe circulația tramvaielor, în data de 13 iulie 2002

pe tronsonul PODGORIA - ZONA II-III

pe tronsonul PODGORIA - RENAȘTERII - VOINICILOR

- Se suspendă traseele de tramvai: **L7, L8, L17, L18, CET**
- Traseele de tramvai: **L9, L10, L11, L12** au cap de linie Stația Voinicilor cu respectarea orelor de plecare din Stația Renașterii
- Călătorii pentru CET sunt rugați să folosească L16b cu plecare la orele 06,30; 14,30 din stația Podgoria sensul de mers CET.
- Pe traseele de tramvai între **Podgoria-Renașterii** precum și **Podgoria - Zona II-III** transportul călătorilor va fi asigurat cu autobuze care vor circula la un interval de 10 minute între 05,30-16,30 și la un interval de 15 minute între orele 16,30-23,30.
- Stațiile de autobuz folosite în Podgoria vor fi: pentru **îmbarcarea** călătorilor **Stația Podgoria Lac** și pentru **debarcarea** călătorilor **Stația Podgoria Terasă**. Autobuzele vor opri vis-a-vis de stațiile de tramvai excepție stația Podgoria (Mimoza).

Vă mulțumim pentru înțelegere.

(2733479)

s.c. Continental Astoria s.a. Arad

Bd. Revolutiei 79-81

Închiriază un număr de 8 spații comerciale rezultate în urma modernizării complexului Astoria, cu suprafețele cuprinse între 10-70 mp. Informații la sediul societății (compartimentul tehnic) sau la telefon 281.094.

(C.A.)

s.c. COMSIM SRL

LG ROMANEL

Oferă cumpărătorilor o gamă variată de produse a celor mai renumite firme.

■ **ELECTRONICE - TV, COMBINE MUZICALE, VIDEO, RADIOCASETOFOANE**

LG, SONY, PHILIPS, SAMSUNG, DAEWO, PLATINIUM

■ **ELECTROCASNICE - COMBINE FRIGORIFICE, LĂZI FRIGORIFICE, FRIGIDERE, VITRINE FRIGORIFICE, MAȘINI DE SPĂLAT, ARAGAZE**

LG, WHIRLPOOL, ARDO, ZANUSSI, ARCTIC

Ofertă specială

Aparate de aer condiționat

Vânzări în rate, transport la domiciliu.

B-dul Revoluției nr. 83
orar zilnic 8-20
sâmbătă 8-16
Telefon 280.817

(c.)

Lichidare de stocuri și mijloace fixe cu diminuare de preț de 5% pe licitație până la adjudecare

SC Expert SA

În calitate de lichidator al S.C. ALFAR S.A. - SERE Arad, în conformitate cu prevederile Legii 64/1995, republicată, VINDE LA LICITAȚIE PUBLICĂ, DESCHISĂ, CU STRIGARE, în fiecare zi de marți, ora 12.00, următoarele bunuri:

● mașini scris		● convertizoare sudură	
● benzi transportoare		● pompe stropit	
● diferiți rulmenți		● electropompe, cazane duplicat	
● diferite remorci		● balanțe semiautomate	
● dulapuri frigorifice		● bancuri de lucru	
● machete protecția muncii		● conserve legume - fructe	
● obiecte de inventar (mese birou, scaune, dulapuri)		● motoare electrice 22 KW noi	
		● piese schimb diverse	
● borcane diferite dimensiuni		● autoclave inox 800 l	
● mese inox		● mașină de găurit	
● pompe Lotru		● diferite mașini unelte	
● trafosudura			

	Preț lei (TVA inclus)
● moară măcinat pământ (incompletă)	2.000.000
● raboteză mică de 50	4.5125.00
● pompă Hebe	1.353.750
● bandă transportoare (2buc.)	2.818.540/buc
● mașină sortat tomate	3.131.711
● robinet cu sertar Ø 600	2.000.000
● mașină spălat vase	434.960
● trafo sudură 315 (2buc.)	5.848.200/buc
● pompă EFEFS-65	1.565.856

(C.A.)

Lista bunurilor scoase la vânzare, prețul de pornire și regulamentul de licitație sunt afișate la sediul societății Alfar SA, Calea Zimandului nr. 3.

Relații suplimentare Dl. Tanca Gheorghe, tel. 057-276.101.

S.C. TABCO CAMPOFRIO S.A.

angajează

REPREZENTANT DE VINZARI

pentru ARAD

Obiectivul postului :

Sa asigure implementarea planului de vinzari, realizarea obiectivelor specifice si dezvoltarea zonei alocate.

Cerinte :

- ❒ experientă relevanta min. 3 ani ;
- ❒ abilitati de comunicare si negociere ;
- ❒ abilitati de planificare/organizare ;
- ❒ orientare spre obtinerea de rezultate ;
- ❒ cunoasterea pietei locale ;
- ❒ studii superioare ;
- ❒ cunostinte operare PC (MS Office) ;
- ❒ permis conducere (B).

Se ofera conditii de munca foarte bune, un pachet motivant si oportunitati de realizare profesionala.

Trimiteti C.V. la fax : **0256-212704** (Timisoara) sau **01-3301284** (Bucuresti) in atentia departamentului Resurse Umane, pina la data de 18 iulie a.c.. Numai candidatii considerati calificeti pentru pozitie vor fi contactati.

(2733626)

SC ACTIV GROUP SRL

Lichidator al SC AGROINDUSTRIALA ŞAGU SA, cu sediul în jud. Arad, loc. ŞAGU FN, anunță vânzarea conform Legii 64/1995 prin licitație publică deschisă, cu strigare a următoarelor active aparținând societății debitoare:

A. bunuri imobile

DENUMIRE ACTIV	VALOARE DE PORNIRE A LICITAȚIEI
SEDIU AGROINDUSTRIALA ŞAGU - spații de depozitare	9.600.000.000
Teren incintă - LOCUINȚE ŞAGU	72.000.000
Teren incintă - FERMA NR. 4 - ŞAGU	200.000.000
Teren incintă - FERMA NR. 5 - ŞAGU	208.000.000
Teren incintă - FERMA NR. 1 - SÎMPETRU GERMAN	120.000.000
Teren incintă - ANEXA FERMA NR. 1- SÎMPETRU GERMAN	68.000.000
FERMA NR.2 - SÎMPETRU GERMAN - fermă zootehnică	7.600.000.000
LOCUINȚE și teren incintă ATELIER - SÎMPETRU GERMAN	360.000.000
FERMA NR. 10 MĂNĂȘTUR - fermă zootehnică	9.200.000.000

B. bunuri mobile

- **combină New Holland TX-66** la preț de **1.445.000.000 lei**
- **combină E 281** cu prețul de **10.000.000 lei**
- **cultivatoare combinatoare** cu prețuri între **5.000.000 - 6.000.000 lei**
- **maşina MA6** cu prețuri între **4.000.000 -6.000.000 lei**
- **aparate de stropit** cu prețuri între **12.500.000 - 15.500.000 lei**
- **remorci cisterne 3,6** cu prețuri între **10.000.000-25.000.000 lei**
- **remorcă RM 13** la preț de **20.000.000 lei**
- **remorci RBA** cu prețuri între **7.500.000-10.000.000 lei**
- **bazin combustibil** cu prețul de **1.000.000 lei**
- **pompă submersibilă** la prețul de **1.000.000 lei**
- **aeroterme electrice** cu prețuri între **2.500.000-3.500.000 lei**
- **stație Motorola** la prețul de **2.000.000 lei**
- **mobilier divers**

La bunurile mobile și imobile s-a aplicat o nouă reducere de 10% a prețului de pornire a licitației, față de licitațiile anterioare.

La prețurile menționate în listă se adaugă TVA-ul. Regulamentele de organizare licitației, pentru fiecare categorie de bunuri, caietele de sarcini pentru bunurile imobile, lista completă a bunurilor mobile, precum și informații suplimentare se pot solicita la sediul societății debitoare și la sediul SC "ACTIV GROUP" SRL, P-ța Avram Iancu, nr. 10, ap.3. Licitația va avea loc în data de **12.07.2002**, începând cu ora **11.00**, la sediul SC "AGROINDUSTRIALA ŞAGU" SA. Pentru bunurile ne-adjudecate, licitațiile se vor relua în fiecare zi de vineri a săptămânii, la ora 11.00, după o publicitate prealabilă. Taxa de participare la licitație, nerambursabilă, este de 500.000 lei/participant, pentru bunuri imobile și 100.000 lei/participant, pentru bunuri mobile. Garanția pentru înscrierea la licitație este de 10% din valoarea de pornire a licitației pentru fiecare bun. Cumpărarea caietelor de sarcini pentru bunuri imobile, achitarea taxei de participare, achitarea garanției de participare la licitație și înscrierile se pot face până cu o oră înainte de începerea licitației. Relații la SC "AGROINDUSTRIALA ŞAGU" SA, dna Jurcă Florica, tel. 0257/418.044 sau SC "ACTIV GROUP" SRL tel 0257/214.821, 0744/697.814 dl. Biriș Ioan.

(C.A.)

DANONE

Lider mondial în sfera produselor lactate proaspete

caută

ȘEF DE SECTOR – ARAD

(Ref Cod: ICDS 141)

RESPONSABILITĂȚI:

- Coordonarea activității de vânzare, de promovare și de gestiune în teritoriul alocat;
- Prospectarea pieței locale, pentru identificarea de noi puncte de desfacere și cresterea volumului vânzărilor.

CERINȚE:

- Capacitate de organizare, calități de negociator, experiență în vânzări, experiență de coordonare a unei echipe, orientare către rezultate;
- Minim studii medii; studiile superioare reprezintă un avantaj;
- Permis de conducere categoria B;
- Posibilitate de a lucra program prelungit;
- Cunoștințele de limbă engleză reprezintă un avantaj.

Compania oferă un mediu de lucru modern, într-o echipă tânără, posibilități de instruire și promovare bazate strict pe criterii de performanță individuală și profesională.

Persoanele interesate sunt rugate să trimită Curriculum Vitae (de preferat în limba engleză) cu menționarea codului de referință până la data limită de 17.07.2002 la adresa **DANONE PDPA ROMÂNIA SRL, Str. Nicolae Cânea nr. 96, sector 2, 72512 București** sau la **Fax 01-240.22.40**.

* Vor fi contactați numai candidații selectați.

(2733638)

ABONEAZĂ-TE LA ADEVĂRUL

Pentru luna august prețul abonamentului rămâne 60.000 lei

PENTRU ABONAȚI, ZIARUL COSTĂ DOAR 2400 LEI

Se pot face abonamente și pe trei luni, șase luni și un an, abonații nefiind afectați de majorările de preț ulterioare.

Cititorii care doresc să se aboneze la cotidianul „Adevărul" și întâmpină dificultăți în contractarea abonamentelor sunt rugați să sune zilnic, între orele 8-16, la Oficiul Județean de Poștă Arad (tel. 230.850) sau la redacția ziarului nostru (tel. 281.797).

S.C. MANITOBA TEX SRL

angajează: **Brodeze (cunoștințe în broderie textilă)**

Oferta noastră constă în:
◆ salar atractiv ◆ ambient plăcut

Telefon: 250505; Fax: 281322 - de luni până vineri, orele 8-19. Adresa: Str. Ursului nr. 21

(2733626)

BANCA COMERCIALĂ „CARPATICA" - Sucursala Arad

Organizează selecția candidaților pentru ocuparea postului de contabil șef.

Informații - telefon 216983 sau 216984.

(9877735)

ANIVERSĂRI

Cu ocazia împlinirii vârstei de 1 an, părinții HORVAT DANIEL și NICOLETA și mătușa MARIANA, îi urează micului

HORVAT GABRIEL,

fericire, viață lungă și mult noroc. (19931)

De ziua nașterii, doresc fiului meu

MIHĂIȚĂ STOIADIN,

multă sănătate, LA MULȚI și FERICIȚI ANI! Mihai Stoiadin, Arad. (20045)

MATRIMONIALE

Vrei să trăiești o viață lipsită de griji, alături de un om care este gata să împartă totul cu tine? AGENȚIA MATRIMONIALĂ IPV EDITH reprezintă interesele a sute de cetățeni germani care își caută o soție. Poți fi tu aceea. Sună la 0721.428.576; 219844. (17730)

Tânără atrăgătoare, te aștept în patul meu. Telefon 0744.160.682. (20033)

VÂNZĂRI APARTAMENTE O CAMERĂ

Vând garsonieră str. Radnei, bloc 100, etaj I, ap. 15, preț 3.500 Euro. Telefon 0745.432.369. (2670527)

Vând una cameră și bucătărie, zona Piața Catedralei (fără Legea 112). Telefon 0745.528.303. (19275)

Vând apartament în Alfa, 1 cameră, etaj I. Telefon 277887. (19262)

Vând garsonieră, et. III, cf. I, 5.300 $. Telefon 0257-263060. (20094)

VÂNZĂRI APARTAMENTE DOUĂ CAMERE

Vând apartament ultracentral (zona ZIRIDAVA), 78 mp, 2 camere, dependințe, et. I, balcon (birou, cabinet). Telefon 0744.784.443. (19757)

Vând apartament 2 camere, îmbunătățit, Micălaca, Piața Soarelui, preț negociabil. Telefon 264144,0744.541.260. (2670462)

Vând apartament 2 camere, 83 mp, et. I, Intim, bl. 1. Telefon 094.552.086. (19631)

Vând urgent apartament 2 camere, ultracentral, 12.500 Euro. Telefon 232943. (19971)

Vând apartament 2 camere, decomandate, Sebiș, mobilat, telefon, aragaz, frigider, teracote noi, boxă lemne, ușă de parchet. Telefon 310800, după ora 14. (19966)

Vând apartament 2 camere, bloc A7, etaj III, ap. 16, preț 14.500 $, negociabil. Telefon 247414. (19936)

Vând apartament 2 camere confort I, semidecomandat, gresie, faianță, balcon închis, foarte mult îmbunătățiri, parter, preț 10.000 EU. Telefon 369049, 0722.663.423, Micălaca. (19989)

Vând apartament 2 camere Fortuna, 7.800 $, etaj II. Telefon 285203. (20061)

Vând apartament 2 camere, confort I, etaj 2, str. Mioriței. Telefon 0723.594.667. (20073)

Vând apartament două camere confort 2, zugrăvit, 5.800 $, mobilat 7.000 $. Telefon 272211. (20079)

Vând apartament la casă 2 camere, bucătărie, baie, cămară, hol + anexe, faianță, gresie, lavabil, instalații sanitare noi, preț 14.500 $. Telefon 282063. (20085)

VÂNZĂRI APARTAMENTE TREI CAMERE

Vând apartament 3 camere, et. I, cu garaj; casă mare, str. Constituției, Aradul Nou. Telefon 287680, 0723.438.780. (19601)

Vând, la casă, apartament 3 camere, zonă centrală, 12.500 $. Telefon 276990, 0744.783.858. (19826)

Vând (schimb cu casă Arad, Vladimirescu), apartament 3 camere, ultracentral, str. Horia, etaj 4/4, acoperiș țiglă, boxă 3x4 m. Ofer tot confortul. Telefon 0257 - 252066. (19692)

Vând apartament 3 camere în Alfa, gresie, faianță, 2 băi, amenajate modern, 2 balcoane, termopan, instalație proprie gaz, garaj, etaj 1, gletuit, lavabil, vizibil seara, preț negociabil. Informații telefon 277390. (19894)

Vând apartament 3 camere, Micălaca - Vlaicu, 10.000 - 11.500 USD. Telefon 0744.542.931; 279718. (19945)

Vând apartament 3 camere, îmbunătățit, etaj II + garaj zidit, Podgoria, 19.300 USD. Telefon 0744.555.341. (19943)

Vând apartament 3 camere, decomandat, cu garaj, zona Vlaicu, bloc 8a. Telefon 240566; 0740.451.045. (19976)

Vând apartament la casă, 3 camere, parter înalt, baie, WC de serviciu, încălzire gaz, microcentrală, lângă Catedrala Veche. Telefon 282103. (19983)

Vând apartament 3 camere, 2 băi, 100 mp, în Nădlac-centru stare bună și casă 4 camere, dependințe, curte și grădină mare. Telefon 0257 - 473257. (9397692)

Vând apartament central, 3 camere, 140 mp, contorizat. Telefon 0745.698.829. (19825)

Vând apartament 3 camere, în Alfa, ultramobilat. Telefon 280110, 277369, 093.169.998 (19836)

Vând apartament 3 camere decomandate, bloc Z32, garaj. Telefon 218563. (19249)

Vând apartament 3 camere, zona Miorița, tâmplărie aluminiu. Telefon 0744.568.885. (19539)

Vând apartament Samantha 3 camere. Informații telefon 237562. (20005)

Vând apartament central 3 camere, 90 mp, Legea 112. Telefon 280772. (20023)

Vând apartament 3 camere, bucătărie, baie, Făt-Frumos, nr. 33, bloc A6, sc. B, ap. 3.

Vând apartament 3 camere, decomandat, zona 300, 13.500 $. Telefon 285203. (20061)

Vând apartament 3 camere lângă BILLA, 97 mp, etaj 3, inclusiv mobilă bucătărie nouă, la comandă. Telefon 260760 sau 0722.571.394. (20064)

VÂNZĂRI APARTAMENTE PATRU CAMERE

Vând apartament (asociație) 4 camere, dependințe, garaj, proprietate, ultracentral. Telefon 211804, 0745 169.760. (19697)

Vând apartament ultracentral, 4 camere transformate în 3, amenajat deosebit, încălzire proprie, 2 băi, geamuri termopan, suprafață 220 mp. Informații telefon 0721.271.730. (19803)

Vând apartament 4 camere, Micălaca, etaj intermediar, preț 15.000 USD, negociabil. Telefon 091.408.903. (19890)

Vând apartament 4 camere, decomandat, în Arad, Vlaicu, bl. Z.26. Telefon 0744.142.035. (18676)

Vând apartament 4 camere etaj I, zona UTA, stare excepțională + 2 garaje în vecinătatea blocului. Relații telefon 0722.591.489. (20013)

Vând apartament 4 camere, balcoane închise la 3 camere, garaj, etaj I, zona UTA. Telefon 286705. (20049)

Vând apartament 4 camere decomandat, îmbunătățit, boxă și garaj (eventual 2 garaje), Micălaca, zona Școlii nr. 22. Telefon 259997. (20050)

Vând apartament 4 camere, et. II, Miorița. Telefon 0744.542931, 279718. (20092)

VÂNZĂRI CASE

Vând casă central (S+P+M) fără intrare auto, intrare comună sub poartă 2 familii, dar casa și curtea complet separate, ideală firme sau comunități religioase, preț 25.000 $. Telefon 214416, 250890, 0723 852 189. (17172)

Vând casă nou construită, teren 1.600 mp, str. Steagului nr. 102; cu posibilități multiple de privatizare: parcare, fermă animale, birou etc., preț informativ 110.000 Euro. Ocazie unică! Informații telefon 0722.344.785 sau 250202. (19698)

Vând urgent casă 3 camere, curte, grădină, suprafața totală 1100 mp. Informații str. Nouă, nr. 23 (Gai). (2670521)

Vând casă localitatea Săntana, str. Zărandului, nr. 20. Telefon 0256 - 154336 după ora 17. (1858618)

Vând casă (vilă) în construcție, cu teren concesionat 1600 mp, Gai. Telefon 212351; 090.510.946. (19729)

Vând casă cu 2 apartamente, pe str. Vârful cu Dor în Arad, preț 70.000 USD, negociabil. Telefon 0257-282811, 0722.344.714. (19739)

Vând casă în Grădiște, P. Rareș (principală), superb amenajată și mobilată, dotată și cu elemente electro-casnice ultramoderne, suprafață totală 800 mp, construit 110 mp, pretabil și pentru privatizare, preț negociabil 63.000 $ sau Euro. Telefon 213353. (19681)

Ocazie! Vând casă Sederhat, 10 km Arad, 4.300 $, motiv - plecare străinătate. Telefon 0722.677.547. (19800)

Vând casă, cartierul Pârneava, toate condițiile. Telefon 0744.555.452. (19808)

Vând casă central, 748 mp, 3 camere cu parchet, baie, bucătărie mare, garaj dublu, gaz, 150.000 $. Telefon 237472. (19819)

Vând casă cu grădină, sat Nadăș, comuna Tauț, județul Arad nr. 198. Informații Nadăș nr. 197. (19880)

Vând (închiriez) casă și brutărie în activitate, Arad, sector Poltura, apă, gaz, telefon, satelit, 35.000 Eu. Telefon 275372. (2669636)

Vând în Craiva casă cu grădină, livadă. Telefon 322030. (1857726)

Vând casă 3 camere, bucătărie, baie, hol, cămară, vizibilă între orele 17-20, localitatea Fântânele nr. 392. (19882)

Vând casă mare, tot confortul, grădină 400 mp, 55.000 USD. Telefon 282101. (19950)

Vând apartament la casă cu demisol + curte, str. Eminescu 48. Informații telefon 0721.273.930. (19960)

Vând casă Micălaca, Lipovei, 1130 mp. Telefon 0722.226.403. (19984)

Vând casă mare, din cărămidă, anexe gospodărești și grădină în satul Galșa nr. 123. Telefon 219212.

Vând casă în comuna Șagu, nr. 313/A. Telefon 0257/418070. (19512)

Vând vilă nefinisată, deosebită, pe colț, Grădiște, posibilități privatizare. Telefon 0744.555.660. (19406)

Vând casă mare, finisată, Calea Radnei. Informații telefon 259214; 0722.500.874. (19901)

Vând casă de vacanță, la Covăsânț, pe deal, complet mobilată, 4.500 USD. Telefon 286174, 093.186.835. (19476)

Vând urgent casă în rotu, P+M, Micălaca, str. Crizantemelor, nr. 10, 18.000 USD. Informații la adresă. (19968)

Vând apartament la casă, Legea 112. Telefon 514573 după ora 20. (19895)

Vând casă în Felnac (schimb cu apartament în Arad), grădină mare, două curți, anexe, preț avantajos. Telefon 252907, 0744.987.736. (20003)

Ocazie! Vând casă cu etaj, tip vilă, lângă Spitalul județean. Telefon 0744.987.736. (20003)

Vând casă mare parter + etaj, arhitectură deosebită, Grădiște, preț informativ 60.000 EU. Telefon 0723.250.332; 276493 seara. (20039)

Vând casă nouă în localitatea Zimand Cuz. Telefon 0723.664.802. (20044)

Vând casă de locuit mare, cu anexe gospodărești, grădină mare. Informații telefon 0722.564.005; 0254 212 860. (2667961)

Vând casă mansardă, parter, spațiu comercial. Telefon 0744.904.778. (20071)

Ocazie! Vând urgent casă Pecica, 300.000.000, negociabil. Telefon 469346, seara. (20093)

Vând casă mare, central, toate facilitățile, grădină, foarte bună și pentru privatizare, comerț, birouri, cabinete, etc, str. Vârful cu Dor 24, preț 30.000 USD, negociabil. Telefon 0257-276552. (20105)

Vând casă 3 camere, baie, anexe. Telefon 515036. (2670557)

VÂNZĂRI SPAȚII

Vând hală de producție 1.200 mp, teren aferent 3.600 mp; mașini de transport. Informații telefon 0722.344.785 sau 250202. (19698)

Vând fermă de animale, str. Steagului nr. 93, teren 460 mp, 26 boxe cu padoc, plus anexă gospodărească de locuit. Informații telefon 0722.344.785 sau 250202. (19698)

Vând măcelărie central, utilată ultramodern. Telefon 0723.584.037. (19802)

Vând gheretă comerț, vad bun, cântar, ambalaje, aparat cafea, casă marcat. Telefon 0745.825.077. (19835)

Vindem CABANĂ (Motelul CĂPRIOARA) construcție nouă, 5 nivele din Stațiunea STRAJA, județul HUNEDOARA, cota 1400, zonă defavorizată, 64 locuri cazare, BAR, BUCĂTĂRIE, dotate STIL OCCIDENTAL. Telefon 092.211.566; 092.566.895. (18417)

Vând sau închiriez SPAȚIU COMERCIAL AMENAJAT în Micălaca. Telefon 0745.900.287. (20082)

VÂNZĂRI TERENURI

Vând 2 ha teren agricol în livezi. Telefon 258098. (19693)

Vând loc de casă central. Telefon 258374 după ora 18. (19903)

Vând LOC CASĂ, M. Tabacovici, 500 mp, front stradal 17 mp, 4.500 Euro, negociabil. Telefon 279679, după ora 16. (19899)

Vând loc de casă 500 mp, zonă liniștită, Aradul Nou, utilități, preț negociabil. Telefon 0722.655.324. (20040)

Vând teren centură 1,15 ha pe partea cu liniile de tramvai în Grădiște, preț informativ 5000 EU. Telefon 0723.250.332; 276493 seara. (20039)

VÂNZĂRI AUTO

Vând tractor marca Deutz, 35 CP, stare funcționare bună. Telefon 0722.355.963. (19303)

NOU! ANVELOPE de ARO, JEP, la numai 500.000 lei! Avem toate dimensiunile în stoc, la cele mai mici prețuri. Convingeți-vă acum! Telefon Arad, 259339; 0744.706.321, Lipova 563027; 563145. (19332)

Vând urgent Dacia 1310 TLX, an 1990, 890 USD negociabil. Telefon 0721.145.056. (19734)

Vând tractor L 445. Telefon 0745.307.645. (19752)

Vând Dacia 1410 Break, 1998, alb, 70.000 km, 1.800 $. Telefon 094.552.086. (19631)

Vând ARO 320 în stare foarte bună. Telefon 511047. (1857722)

Vând dubiță Iveco, motorină, transport 2 t sau închiriez 5.000 lei/ km. Telefon 284494. (19680)

Vând Opel Vectra, 1990, 1,7 Diesel, 3.650 USD, negociabil. Telefon 0723.777.167. (19811)

Vând Opel Corsa 1.200 cmc, an 1994. Telefon 0722.251.204. (19839)

Vând Opel Vectra B, 1996, 1.600 cmc, 16 vlave, ecotech, albastru indigo, climă, ABS, trapă, minidisc, huse, central, geamuri și oglinzi electrice, preț 7.800 $ negociabil Telefon 0744.779.088, 0257-275596. (19842)

Vând autoutilitară CITROEN C25 Diesel, în stare bună de funcționare, CIV, numere noi. Telefon 275372. (2669635)

Vând Lada 1200 Combi, 1982, stare bună, persoană fizică, numere vechi, 650 USD. Telefon 0723.273.749, 285305. (19924)

Vând tractor U 445 cu plug, în stare bună. Telefon 415295. (19911)

Vând tractor tip UTV 650, an fabricație 1981, în stare bună de funcționare, preț negociabil. Telefon 0723.382.817; 0740.169.248. (2670538)

Vând/dezmembrez Audi B4, 1,9 TDI, an 1994; camionetă Fiat Ducato Diesel, înmatriculată. Telefon 0722.251.555. (19958)

Vând camion cu motor tractor, localitatea Șepreuș. Telefon 532619 sau 532572. (1858666)

Ocazie! Vând Renault 9 Diesel, an 1986, 1.500 Eu fix. Telefon 0744.825.872. (19798)

Vând autoturism Opel Vectra, fabricație 1991, capacitate 1800, benzină. Telefon 231668, 0744.767.370. (19817)

Vând izotermă frigorifică Mercedes, util 8,2 tone, trapă, preț 4.600 $. Telefon 0722.537.335. (20015)

Vând Nubira CIV, persoană fizică. Telefon 275669 sau 0740.059.161. (2670546)

Vând Dacia 1310 TLX an fabricație 1988, stare de funcționare ireproșabilă, 5 viteze. Telefon 329315. (9646996)

Vând microbus Renault Trafic D 8+1, P.F., an fabricație 1985, stare bună. Telefon 0257-381188. (20088)

Vând disc 3,2, prășitoare, ARO avariat. Telefon 326231. (1857733)

Vând combină C14 și tractor U650. Informații localitatea Șicula 316, telefon 326277, 0744.845.565. (1857734)

Vând tractor U650, înmatriculat, stare excepțională, plug, remorcă, disc. Telefon 416172. (20109)

(Continuare în pagina 14)

(Urmare din pagina 13)

Vând Dacia papuc, an 1994, preț 1.750 Eu. Telefon 272525, 0722.249.545. (2670553)

Vând Dacia, an 1990, 1.030 $. Telefon 219444, 0740.096.800. (2670551)

Vând set cauciucuri 225-70-15C, autoturism Suzuki Swift, neînmatriculat. Telefon 279582. (2670471)

VÂNZĂRI ELECTRO

Vindem Pentium 2 - 350 MHz HD 20 GB, 128 RAM - CD ROM, sunet, boxe, modem, monitor 15 digital, tastatură, mouse, 260 $. Telefon 280260. (19256)

Vindem Pentium 2 - 233 MHz 32 RAM HD 2,3 GB, CD ROM, sunet, boxe, monitor 14 - 200 $. Telefon 280260. (19256)

OFERTĂ SPECIALĂ! Numai luna aceasta, cu marfă second-hand: VITRINĂ, LADĂ, COMBINĂ FRIGORIFICĂ, CONGELATOARE, FRIGIDERE până 20% reducere; TV color, MAȘINI de SPĂLAT AUTOMATE, ASPIRATOARE, VIDEO 10%. Acum și în rate! Arad - telefon 0744.706.321, 259339; Lipova - 563027, 563145. (19332)

Vând CASE MARCAT FISCALE, CÂNTARE ELECTRONICE și CONSUMABILE. Telefon 281188; 211211. (c.)

Vând monitoare en-gros, de 17, preț fix 45$ - 45 EU. Telefon 213353. (19681)

Ocazie unică! Vând, la cele mai mici prețuri, TV color, mașini automate, congelatoare, lăzi și combine frigorifice. Ofer garanție. Telefon 274600, orele 9-19. (19772)

Vând combine frigorifice Whirpool, Bosch, Indesit. Telefon 338090, Arad. (19785)

Vând ieftin televizoare color 51-71 cm, teletext. Telefon 338090, Arad. (19785)

Vând Duron 900 MHz, 128 RAM, HDD 40G, CD52x, 64 video, modem, rețea, boxe, sunet, 300 $. Telefon 094.552.086. (19631)

Vând vitrină frig, nemțească, 6.000.000 lei, vitrină 4.000.000 lei, congelator 1.500.000 lei. Telefon 284494. (19680)

Vând monitor 17" OSD, mod 2001, preț 70$, ofertă specială. Telefon 0722.756.666. (9877138)

Vindem computere 486, cu numai 1.560.000 lei, Pentium, 133 MHz, monitor 14", cu numai 2.690.000 lei. Telefon 275420. (26669631)

Vindem imprimante Laser, preț 2.150.000 lei, matriciale A3, Epson, preț 2.300.000. Telefon 275420. (2669631)

Vând diferite telecomenzi pentru televizor (195.000 lei), video, satelit, componente electronice. Telefon 0722.368.868; 0745.794.894. (mp)

Vând mașină de spălat Alba Lux cu storcător, foarte bună, negociabil. Telefon 235910. (20083)

VÂNZĂRI DIVERSE

Vând PLASĂ GARD zincată - 22.000 lei/kg, toate dimensiunile; PLASĂ RABITZ - 41.000 lei/kg; CUIE - 17.500 lei/kg; SÂRMĂ NEAGRĂ - 17.500 lei/kg; SÂRMĂ ZINCATĂ, SÂRMĂ BALOTAT pentru agricultură - 22.000 lei/kg, str. Vrabiei nr. 4. Telefon 289997, 0744.289.997. (19766)

Vând termoteci și convectoare pe gaz, sigilate. Telefon 0744.398.815. (19762)

Vând BOLȚARI TERMOIZOLANȚI din zgură, cărămidă sau beton, 14 modele; BORDURI, PAVELE. Telefon 0745.634.885, 0722.621.600. (17748)

Vând aragaz. Telefon 263815, după ora 17. (19982)

Vând rolete plastic import - 270.000 lei/ mp, rolete lemn tei - 450.000 lei/ mp, obloane mobile din lemn - 850.000 lei/ mp, jaluzele verticale și orizontale. Telefon 0722.282.380, 0256-471939. (18181)

Vând coasă mecanică rotativă și alte utilaje agricole. Telefon 0745.434.753. (1958652)

Vindem ROLETE PLASTIC import, ROLETE TEI. Asigur calitate, garanție. Telefon 059-134807, 0745.827.725. (19563)

Vând utilaje de prelucrare prin așchiere, de marcă, folosite, import Germania: strunguri, prese, borwerk, aparat de sudură prin presare, etc. Informații telefon 206197, 0722.344.785. (19698)

Vând pui de carne rasa Broiler, 3 săptămâni, 450 gr, 32.000 lei. Telefon 473047. (19699)

Vând PLASĂ GARD ZINCATĂ, 20.000 lei/kg, ciment, var, adezivi, glet, vopsele lavabile și de ulei, tablă zincată, cuie, toate dimensiunile. Telefon 256884. (19709)

Vând rafturi, pulturi, lăzi frig (răcitoare), 2.000.000 lei. Telefon 286211.

Vând garaj Alfa, bl. 87. Telefon 0744.256.515, orele 17-20. (19702)

Vând LEMNE FOC, NISIP, BALAST, la domiciliu. Telefon 214010. (19770)

Vând COLȚARE, CANAPELE. Telefon 286069; 0744.604.016. (19777)

Vând LEMNE FOC, NISIP, BALAST, la domiciliul clientului. Telefon 210771. (19782)

Vând LEMNE FOC, NISIP, BALAST, la domiciliul clientului. Telefon 277027. (19782)

Vând NISIP, BALAST în cantități mari și mici, la domiciliu. Telefon 0721.097.763. (19782)

Vând urgent garaj, 6 Vânători. Telefon 0745.825.077. (19835)

Vând produse naturiste pentru slăbit (garantat 10 kg/ lună). Telefon 0257-273936 sau 0723.636.813. (19873)

Vând aparat înghețată „Capriggiani"; aparat de fabricat gogoși. Telefon 514910; 0722.245.496. (19897)

Vând 2 iepe gestante, 12 ani și 3 ani pentru muncă. Localitatea Zădăreni nr. 531. (2670535)

Vând pui Rottweiler din părinți campioni. Telefon 094.608.032; 057/289522. (2670533)

Vând 20 to grâu, recoltă 2001. Telefon 0745.633.014. (1958621)

Vând mobilă bucătărie, cameră combinată, 2 biblioteci și 2 dulapuri. Telefon 263815, după ora 17. (19982)

Vând firmă, fără obligații la stat. Telefon 246253. (19474)

Vând mașină lipit profile PVC pentru termopan. Telefon 0257-381.022, 0744.199.321. (19833)

Vând un porc de 120 kg. Telefon 288525. (19925)

Vând taur de 230 kg. Telefon 416286, 416355. (19992)

Vând abricht (mașină rindelat) 250 EU negociabil. Informații orele 16-21, telefon 263156. (2670469)

Vând GĂINI OUĂTOARE „Braun" în regim de creștere intensivă, de vârstă 17 săptămâni. Telefon 511820 sau 321027.

Vând BCA, BLOCURI CERAMICE, PHOROTERM, ȚIGLE, UȘI, FERESTRE, etc. str. Pădurii, nr. 69. Telefon 211272. (19996)

Vând țuică prună 52°, 60.000 lei/litru; pere - 7 ani, 80.000 lei/litru. Telefon 338216. (20020)

Vând 87 oi turcane. Telefon 0740.177.462. (Ag. Lipova)

Vând boiler instant pe gaz, butelie și termotecă Junkers. Telefon 531106, Șiria. (20041)

Vând pui de carne 7 săptămâni. Telefon 0745.645.896. (20033)

Vând floarea soarelui 2 tone, localitatea Pâncota. Informații telefon 467172. (9646997)

Vând dormitor antic, îngrășământ și fân. Telefon 281596; 0744.691.092. (20067)

Vând 56 mp parchet stejar - demontat, vană mare fontă, obiecte sanitare, uși, ferestre vechi. Telefon 338077 după ora 19. (20081)

CUMPĂRĂRI ELECTRO

Cumpăr frigider 700.000 aprox, combină frigorifică, 1.200.000. Telefon 273965; 0721.838.968. (2670552)

CUMPĂRĂRI DIVERSE

Cumpăr acțiuni farmaceutice ARCATIM. Telefon 0722.947.124. (f, 2733583)

Cumpăr acțiuni SIF BANAT CRIȘANA. Telefon 0745.201.940. (f, 2733584)

Cumpăr porci, plata pe loc. Telefon 0745.256.060. (19697)

Cumpăr orz, grâu, porumb, plata imediat. Telefon 274421, orele 8-16. (19906)

Cumpăr cu plata pe loc, baston vechi de plimbare cu mâner metalic, pendulă de podea chiar defectă, balansoar, vaze vechi, candelabru din alamă, din bronz, veioze, păpușă cu cap de porțelan, jucării vechi, cărucior pentru copii, vechi de 80 ani. Telefon 094.523.495; 056 - 285170. (20068)

Cumpăr tablou pictură ulei pe pânză, de pictori maghiari, germani, români, gramofon vechi cu pâlnie, birouri vechi de scris și fotolii, măsuțe și oglindă veche cu consolă, porțelanuri, argintărie, sticlărie, ceasuri, pendule de perete. Telefon 094.523.495; 056.285.170. (20068)

Angajăm PERSONAL CALIFICAT în domeniul ÎNCĂLȚĂMINTE pentru subțiat, manual și MAȘINISTE. Telefon 348525. (19719)

Societate comercială din SOCODOR angajează TÂMPLARI. Telefon 0744.604.062; 0722.260.956. (1857732)

FIRMĂ de CONSTRUCȚII angajează ZIDARI și DULGHERI. Telefon 091.331.826; 091.331.827. (19933)

Societate italiană de producție confecții sport și timp liber, angajează TEHNICIAN. Cerințe: experiență în domeniu și permis auto categoria B. Persoanele interesate pot trimite CV la fax numărul 0266/247801. (f.)

RESTAURANT angajează OSPĂTARI-BARMANI, salar atractiv. Telefon 211994, orele 8-16. (19949)

Angajăm BUCĂTAR și AJUTOR de BUCĂTAR pentru strand. Telefon 091.014.554. (19970)

SALON ÎNFRUMUSEȚARE angajează personal COAFURĂ, FRIZERIE, COSMETICĂ. Telefon 259369. (19979)

Angajăm PAZĂ, oferim locuință. Închiriem hală 850 mp, RUSCO. Telefon 0723.637.703. (19905)

Angajăm, în condiții avantajoase, MECANICI ÎNTREȚINERE mașini de cusut și utilaje pentru încălțăminte. Telefon 255934. (19747)

Angajăm VÂNZĂTOARE cu experiență, la un magazin alimentar. Telefon 289000. (19942

Angajez TÂNĂRĂ pentru CONTABILITATE PRIMARĂ și ȘOFER TIR pentru curse România - Ungaria. Telefon 272144. (19921)

Angajez MUNCITOARE calificate în CROITORIE (lenjerie intimă), Vladimirescu, str. Vasile Milea, nr. 14. Salar negociabil, bonuri masă. Informații orele 7-15,30 - Vladimirescu sau telefon 0721.619.508. (20006)

SILVANIA IMPEX angajează CONFECȚIONERE, str. Renașterii, nr. 6 (Micălaca). Telefon 279624. (2670468)

Angajăm ȘOFER PROFESIONIST pe basculă. Telefon 0723.677.666. (2670547)

SC ALFIM SRL angajează CONFECȚIONERE - Abrud nr. 26. Telefon 279928. (19987)

Angajez CONSTRUCTOR FINISOR și un INSTALATOR, absolvenți 2002 sau stagiul militar satisfăcut. Telefon 0745.614.154. (20023)

Crama RUSTIC angajează BARMAN(Ă). Telefon 251719 după ora 9. (20031)

SC MAIER COM PECICA angajează MĂCELARI tranșatori carne pentru Germania, contract 6-9 luni, informații telefon 259317 după ora 16; DISTRIBUITORI, MEZELARI femei sau bărbați, informații telefon 468020. (20035)

Magazin alimentar angajează VÂNZĂTOARE, vârsta maximă 35 ani. Telefon 251303. (20058)

(Continuare în pagina 15)

Publicitatea noastră, mai aproape de dumneavoastră

ÎN ZONELE UTA și MICĂLACA - AGENȚII DE PUBLICITATE „ADEVĂRUL"

Piața UTA: Magazinul „Cristalul" (aparținând AMET)

În dorința de a apropia mai mult serviciile de mică și mare publicitate de dvs., ziarul „Adevărul" a deschis două agenții de publicitate în Arad. Începând cu luna august la Agenția din Micălaca se pot face și abonamente.

Program: luni - vineri între orele 9-16

„Adevărul" - publicitate eficientă la tarife avantajoase

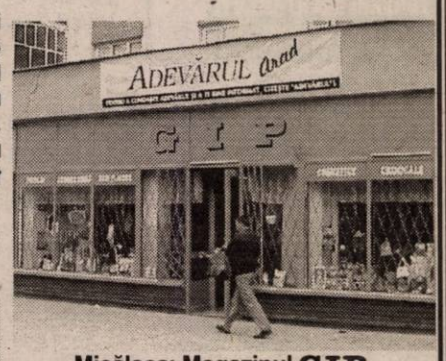

Micălaca: Magazinul GIP (aparținând AMET), vizavi de „Coraura"

Vând BETON, MORTAR, ȘAPĂ. Asigur utilaj transport. Telefon 0723.273.746. (19717)

Vând NISIP și BALAST la domiciliu clientului. Telefon 261946, 259556. (19720)

Vând pluș tapițerie imitație piele, import Canada, 135.000 lei/mp. Telefon 0721.145.056. (19734)

Vând din dezmembrări, SERE, ȚEAVĂ și STICLĂ. Telefon 0744.649.637; 0721.288.627. (19750)

Vând ȚIGLĂ MARSILIA PORTUGHEZĂ, fabricație Sighișoara - 8.700 lei/buc., BLOC CERAMIC - 12.500 lei/buc., TERASIT, MOZAIC, PRAF MARMORĂ - 1.200 lei/kg, DEȘEU MARMORĂ, OȚEL BETON - 11.500 lei/kg, SÂRMĂ BALOTAT - 20.000 lei/kg. Informații MÂSCA 33. Telefon 531498; 0740.663.875. (19677)

Vând vacă Bălțata austriacă, înregistrată. Informații localitatea Sântana, telefon 462484. (1858617)

Vând termoteci pe gaz Vaillant (700.000 lei), pompe recirculare (1.000.000 - 2.000.000 lei). Garanție un an de zile. Telefon 0740.249.544. (19771)

Vând 2 mânze sure, un an jumătate, preț 45.000.000. Telefon 0740.310.318. (19813)

Vând 4 locuri de veci - grădină, bordurate, la Cimitirul Pomenirea, ultracentral, 8.000.000 lei. Telefon 270108, dimineața. (19827)

Vând BOLȚARI TERMOIZOLAȚI, dimensiuni diferite, FOARTE IEFTIN. Telefon 275551; 0744.507.339. (19366)

Vând dale marmoră, mozaic, praf marmoră, placaj marmoră, var pastă, strung, freză și 2 autobasculante de 6,5 to și 10 to, casă în zonă semicentrală. Telefon 244803. (19230)

Vând motocositoare „Carpatina" fabricație 2002, motocultor Honda 6,5 CP complet, fabricație 2001, tractoraș Holder Diesel 1 piston 12 CP, remorcă legumicolă 3,5 t, pompă irigații 6" transpalet, transformator sudură industrial, malaxor lut, utilaj industrial de tras sorg. Telefon 271671; 0723.821.043. (19910)

Vând GEAMURI și UȘI din PVC, import GERMANIA, noi. Telefon 381022; 0744.199.321. (19833)

Vând corturi iglu, import Germania, cu folie dublă aluminizată, hol, de 3 persoane, 1.800.000 negociabil. Telefon 0723.870.245; 0744.531.337. (19974)

Vând 10 ha pădure, esență tare, vârsta de exploatare, zona Văsoaia. Telefon 286705. (20049)

CUMPĂRĂRI TERENURI, IMOBILIARE

Cumpăr teren agricol, suprafețe mari. Telefon 0740.010.311. (19377)

Cumpăr apartament 1 cameră la casă, zonă centrală, neînbunătățit, cu pivniță și baie sau posibilitate de baie. Telefon 0744.610.542. (19807)

Cumpăr 2 ha teren, preferabil zona Aeroportului Arad. Telefon 0740.197.272. (19962)

Urgent, cumpăr casă sau teren pe str. Pădurii, Arad, ofer plata pe loc. Telefon 0723.183.714. (20047)

CUMPĂRĂRI AUTO

Cumpăr autoturisme Dacia, cu CIV. Telefon 289750. (19723)

Cumpăr Dacia între anii 1990-1995, ofer maxim 15 milioane lei. Telefon 0723.955.814. (19889)

Cumpăr Dacia cu CIV și numere noi cu probleme de motor, caroserie ruginită, anii 1983-1995; plata pe loc. Telefon 093.045.296. (19888)

Cumpăr Daewoo Espero, plata în Euro. Telefon 261097. (19814)

Cumpăr Oltcit stare foarte bună. Telefon 235109. (19997)

Cumpăr Fiat Regata Diesel, neînmatriculat, model '85, stare foarte bună. Informații telefon 0744.294.509. (20048)

Cumpăr porumb boabe și grâu furajer. Telefon 0721.309.407. (2670544)

Cumpăr porumb. Telefon 0745.037.225. (20072)

CERERI ȘI OFERTE DE SERVICII

S.C. - producție încălțăminte - angajăm PERSONAL CALIFICAT ÎN DOMENIU. Salarizare conform calificării + tichete alimente. Telefon 212488.

EURO STIL angajează MONTATORI mobilă, TÂMPLARI și OPERATOR CALCULATOR-GESTIONAR. Telefon 270930. (19748)

TOP SECURITY angajează MILITARI DISPONIBILIZAȚI pentru intervenție, gardă de corp și misiuni speciale, zilnic între orele 9-13, Piața Sârbească, nr. 1 (în curtea Bisericii). (19690)

SOCOM „PIELARUL" ARAD angajează CONFECȚIONERE fețe încălțăminte, calificate (mașiniste, la masă). Informații telefon 236116 sau la sediul societății din str. Ghiba Birta nr. 16, Arad. (19656)

Societate comercială angajează BARMANE și OSPĂTARE. Telefon 212588. (19938)

(Urmare din pagina 14)

Angajez urgent BRUTARI cu experienţă, str. Abrud, nr. 44. (20018)

Firmă transport angajează ŞOFERI cu experienţă pe ŞA RELAŢII INTERNAŢIONALE, vechime minimă 3 ani. Relaţii, str. Avrig, nr. 43, vineri, ora 11. (20057)

Angajăm CONFECŢIONERE maşini cusut şi tinere pentru calificare. Angajăm TRANSLATOR limba engleză şi germană. Str. Artileriei, nr. 1 (Poarta II ARIS). Telefon 256682. (20066)

Primăria comunei HĂLMAGIU organizează concurs pentru ocuparea postului de CASIER, pe perioadă determinată, în 29 iulie 2002, ora 10. Relaţii suplimentare şi bibliografie, la sediul primăriei. Informaţii telefon 319202. (2667962)

CAMICO EXIM SOCODOR, angajează TÂMPLARI şi TÂMPLARI MONTATORI. Oferă salarizare atractivă. Telefon 0722.260.956; 0744.604.062; 0744.660.226. (20078)

Angajez MUNCITORI NECALIFICAŢI. Telefon 256884. (20084)

Angajez SUPRAVEGHETOR la SALĂ DE CULTURISM. Telefon 257604, 213271. (20095)

Angajez TÂMPLAR în PAL, cu experienţă, salarizare foarte avantajoasă. Telefon 0722.239.242, 256769. (20106)

SOCIETATE COMERCIALĂ, domeniul piese auto, angajează: ASISTENT MANAGER, AGENŢI VÂNZĂRI, VÂNZĂTORI. Condiţii: cunoştinţe marketing-management, reale cunoştinţe auto, permis conducere, cunoscători PC. Telefon 272525. (2670554)

PRESTĂRI SERVICII

Şcoala IRIMIA face înscrieri. Elevi, studenţi negociem REDUCERE. Telefon 286602; 0744.342.568. (19669)

SILDOR PROD, reparaţii - vânzări: FRIGORIFICE. Vânzare - montaj: AER CONDIŢIONAT. Telefon 270622. (c.)

Executăm MOBILIER LA COMANDĂ, în rate, avans zero. Arad 259339, Lipova 563145, 0744.796.542. (19765)

Execut: ZIDĂRII, TENCUIELI, ZUGRĂVELI, GRESIERI, PARCHETĂRI, FUNDAŢII, acoperişuri, izolaţii, consolidări, etc. Telefon 234216, 0740.696.157. (19783)

Executăm construcţii diverse: FUNDAŢII, ZIDĂRII, FINISAJE interioare, INSTALAŢII, HIDRO şi TERMO şi TRANSPORT MARFĂ. Telefon 0722.930.507. (19991)

Repar FRIGIDERE, CONGELATOARE, la domiciliu, garanţie un an. Telefon 243765; 0744.867.352.

Execut LUCRĂRI CONSTRUCŢII, toate tipurile, vile - case, interioare, finisaje. Telefon 0745.964.076. (20052)

TERMOTECĂ, CALORIFERE, FITINGURI, CENTRALĂ scară bloc, 36 rate. Telefon 0740.848.239. (20062)

Seria vacanţei la Şcoala şoferi CARMEN ABCDE, Victoriei 66. Telefon 255445. (19517)

DIVERSE

Mariana, mulţumesc TAMAREI
că mi-a lecuit soţul de băutură şi gelozie. Mi-a adus pacea în casă. Telefon 368624, 0723.421.156. (19816)

Pierdut în GRĂDIŞTE căţea RETREVIER AURIU, talie mare, culoare galbenă, numele GIA. Recompensă substanţială. Telefon 0723.199.540; 276404. (19912)

Doamna LARISA,
marea şi puternica prezicătoare a harului sfânt, a magiei albe, scoate argintul viu şi rezolvă orice problemă. Telefon 277888. (19964)

Seara de la ora 19, Restaurantul pizzerie VECHIA TOSCANA, vă oferă din partea casei, un produs din gama PEPSI, pentru fiecare pizza, str. Eminescu, nr. 12-14. (20002)

Mă numesc Anca, sunt din Reşiţa, transmit mulţumiri şi recunoştinţă doamnei
AURELIA ARDELEANCA,
care mi-a dezlegat cununiile şi acum sunt o femei fericită. Telefon 0723.924.535. (20011)

Primăria comunei ZIMANDU NOU vinde prin licitaţie publică, suprafaţa de 10.004 mp teren intravilan situat în localitatea Zimandu Nou, cu destinaţie zonă industrială. Licitaţia va avea loc în data de 30.07.2002, ora 10, la sediul Primăriei comunei Zimandu Nou. Informaţii telefon 217140. (20038)

Salon „LOOK" închiriază SCAUN COSMETICĂ, MANICHIURĂ, PEDICHIURĂ. Telefon 0745.787.388; 368477. (19993)

Ofer ÎMPRUMUT VALUTĂ, garanţii imobiliare. Accept ipotecă. Telefon 0722.294.842. (19781)

SC PRODAGRO VEST SRL, anunţă proprietarii de pământ din cadrul asociaţiei, faptul că în perioada 15.07.2002 - 27.07.2002, între orele 9-16, are loc distribuirea grâului aferent arendei, pe anul 2002. Conducerea. (20077)

TURISM

AMAD TOURISTIK efectuează transport internaţional SPANIA, ITALIA, PORTUGALIA, FRANŢA, GERMANIA, cu autocare moderne. Asigurări medicale. Rezervări zilnic, Arad, str. Cloşca, nr. 2, telefon 057 - 254453; 0721.507.080. (3252)

SCHIMBURI

Schimb casă cu anexe şi grădină 1.350 mp la şosea în Odvoş cu casă în Arad. Telefon 272609. (2670528)

Schimb autocamion Saviem 7,5 to basculant cu camionetă ARO 320 D. Informaţii telefon 0788237.867. (20026)

Schimb apartament central, RALLA, 2 camere, bucătărie, baie, pivniţă, garaj cu casă RALLA, 3 camere, orice cartier. Telefon 228853. (20089)

ÎNCHIRIERI

Oferim spre închiriere SPAŢII COMERCIALE pentru magazine, depozite, producţie. Telefon 281036. (c.)

Dau în chirie spaţiu utilat, ultracentral cu suprafaţa de 300 mp, pentru birouri, expoziţie. Informaţii telefon 0722.274.845. (19724)

Închiriez pentru sedii firme, birouri, cu toate utilităţile, contorizate, situate ultracentral, precum şi spaţii pentru depozitare sau producţie. Preţuri negociabile. Telefon 0722.253.173, 270540. (2670511)

Ofer spre închiriere spaţiu pentru depozit, producţie, zona UTA. Telefon 272676. (19549)

Închiriez spaţiu pentru birouri firme, Bd. Vasile Milea, neamenajat. telefon 057-251241. (19711)

Dau în chirie spaţiu comercial 50 mp, Bd. Revoluţiei nr. 24. Telefon 0744.776.723. (19822)

Ofer spre închiriere apartament 2 camere, central, tot confortul. Telefon 274024, 094.546.579. (19824)

Oferim spre închiriere urgent şi la preţuri convenabile spaţii de producţie şi depozitare. Telefon 244803. (19828)

Închiriez (ofer) spaţiu comercial, 160 mp. Telefon 0745.255.070. (19829)

Ofer spre închiriere 100 mp spaţiu, activităţi diverse. Telefon 0722.264.539. (19909)

Închiriez spaţiu comercial amenajat modern pe str. C-tin Brâncoveanu nr. 12A. Telefon 094.608.032 (UTA). (2670533)

Închiriez apartament 2 camere + apartament o cameră, alăturate, ultracentral, finisaje deosebite, 220 + 120 USD/ lună. Telefon 253358, 0722.388.176. (19864)

Ofer spre închiriere casă mare, pretabilă reprezentanţă, birouri, depozit, toate facilităţile. Telefon 0723.165.374, 256396. (19856)

Caut pentru închiriat apartament 2-3 camere, central, mobilat. Telefon 280263, orele 8-156 sau 0745.169.173. (19804)

Dau în chirie SPAŢIU COMERCIAL în Grădişte, stradă principală, Petru Rareş, bine situat, AMENAJAT foarte MODERN. Telefon 0740.870.117. (19205)

Închiriez cămin nefamilişti pentru persoane juridice, Rabă de 10 to cu şofer. Telefon 244803. (19230)

Dau în chirie spaţiu comercial 97 mp, Bd. Revoluţiei nr. 62, demisol. Telefon 0744.568.885. (19539)

Închiriez (ofer) apartament 2 camere central, contorizat, centrală termică. Telefon 0745.255.070. (19829)

Dau în chirie apartament 2 camere, la UTA, 80 EU/lună, anticipat 2 luni şi 100 EU garanţie. Informaţii telefon 0257 - 244181. (2670539)

Ofer pentru închiriat apartament 1 cameră, mobilat, zona Vlaicu (bloc B20). Telefon 0766.556.653. (20007)

Doresc să închiriez casă nemobilată, pe termen lung, cu plata pe un an, la preţ acceptabil. Telefon 285339. (20029)

Ofer spre închiriere apartament 2 camere, mobilat, preţ 100 $/lună. Telefon 0723.664.802. (20044)

Caut să închiriem camion 20-25 tone, pentru transport cereale Arad-Bucureşti. Telefon 0745.037.225. (20072)

Dau în chirie SPAŢII COMERCIALE, DEPOZITE, etc. Telefon 0722.239.242. (20106)

PIERDERI

Pierdut legitimaţie serviciu eliberată de CTP Arad, pe numele Katko Mihai. O declar nulă. (20022)

Pierdut carnet de sănătate eliberat de Circumscripţia Zăbrani, pe numele Moroşan Emilia. Îl declar nul. (20021)

Pierdut carnet de şomaj nr. 51997 eliberat de AJOFP Arad, pe numele Măcean Petru Ioan. Îl declar nul. (20017)

Pierdut autorizaţie nr. 250190/17.08.94, eliberată de Consiliul Judeţean Arad, pe numele Moţ Doina. O declar nulă. (20034)

Pierdut certificat agricol NG 03 din 2002, pe numele Trînc Marinel. Îl declar nul. (9646998)

Pierdut legitimaţie văduvă veteran de război eliberat de Filala ZĂRANDUL Jud. Arad, pe numele Coman Silvia. O declar nulă. (9646999)

† DECESE †

Cu durere anunţăm stingerea din viaţă, la vârsta de 82 de ani, a celui care a fost soţ, tată, socru şi bunic,
IOAN BUTARIU
din ARĂNEAG. Înmormântarea va avea loc astăzi, la ora 13, de la domiciliul răposatului. Dumnezeu să-l odihnească! Familia.

Cu nespusă durere în suflete anunţăm trecerea mult prea timpurie spre cele veşnice, după o grea suferinţă, a iubitului nostru soţ şi tată,
MICULIŢ NUŢU,
în vârstă de 46 de ani, fost conducător auto la I.T.A. Arad. Înmormântarea va avea loc vineri, ora 13, în localitatea Minişul de Sus. Dumnezeu să-l odihnească în linişte şi pace. Soţia Elena, fiicele Mihaela şi Nicoleta cu soţul Vali, veşnic nemângâiaţi.

† SERVICII FUNERARE †

SC „IN MEMORIAM" SRL
str. EMINESCU nr. 4
(ATENŢIE, vizavi de CINEMA MUREŞUL)
Tel. 057-211929, 093.343.964
str. ORIZONTULUI nr. 9A (Bujac)
oferă SERVICII FUNERARE COMPLETE - NON STOP.
Sicrie-modele multiple (simplelux), sicrie import ITALIA, ACCESORII. Intermediem COLACI, COLIVĂ etc.
ÎMBĂLSĂMĂM GRATUIT (formolizat).
TRANSPORT ÎN ORAŞ GRATUIT
SERVICII: SPĂLAT, ÎMBRĂCAT
PLATA ÎN RATE.
Transport INTERN - INTERNAŢIONAL
CELE MAI MICI PREŢURI

RO STYL COMPANY
SERVICII FUNERARE COMPLETE
PRODUCĂTOR SICRIE
ARAD, STR. M. EMINESCU 22, TELEFON 214.422
Magazin deschis şi noaptea
OFERIM
● SICRIE 10 MODELE DE LA 800.000 LA 3.600.000
● SICRIE LUX 4 MODELE DE LA 4.500.000 LA 20.000.000
● LENJERIE DECES 6 MODELE DE LA 300.000 la 2.000.000
● CRUCE, LUMÂNĂRI, PROSOAPE, BATISTE, MÂNERE şi ŞURUBURI SICRIU
OFERTĂ SICRIU FAG CRUCE RESPETE 1.500.000
APELÂND LA SERVICII: ÎMBRĂCAT, FORMOLIZAT şi TRANSPORT BENEFICIAŢI DE 15% REDUCERE
LA SICRIU şi TRANSPORTUL LA DOMICILIU GRATUIT
▼PLATA şi DUPĂ ÎNCASAREA AJUTORULUI DE ÎNMORMÂNTARE.
PĂREREA DVS. CONTEAZĂ!
TELEFON 094.690.121

† CONDOLEANŢE †

Dumnezeu să te odihnească în pace,
tată IOANE!
Bogdan şi Marinela.

Un ultim omagiu pentru
VASILE POGAN
din TĂLAGIU, din partea familiei Mogoş Nicolae din Rostoci. (2667960)

Mulţumesc rudelor, prietenilor şi cunoştinţelor care prin prezenţă şi flori, au fost alături de mine în greaua suferinţă, la decesul soţului,
HIRIZA GHEORGHE.
O lacrimă pe mormântul lui. Soţia Victoria. (20025)

Mulţumesc din suflet rudelor, vecinilor, prietenilor, colegilor şi tuturor cunoştinţelor care au fost alături de mine la decesul mamei mele. Brezniczki Gheorghe. (20030)

Suntem alături de colegul nostru ec. IOAN BUTARIU, în greaua încercare pricinuită de pierderea tatălui. Sincere condoleanţe! Conducerea Spitalului Clinic Judeţean Arad. (20055)

Adânc recunoscători, mulţumim rudelor, vecinilor, prietenilor, colegilor, Comandamentului Inspectoratului de Poliţie al Judeţului Arad, municipiului şi tuturor celor care prin prezenţă, flori, coroane şi cuvinte de îmbărbătare, ne-au fost aproape în clipele grele cauzate de decesul celui care a fost soţ, tată şi nepot
plt. adj. (r) GROZA GAVRIL.
Dumnezeu să-l odihnească! Familia îndurerată. (20074)

Colectivul SERVICIULUI APROVIZIONARE de la SPITALUL CLINIC JUDEŢEAN ARAD este alături de dl. director BUTARIU ION, în marea durere pricinuită de decesul tatălui. Sincere condoleanţe. (20091)

Sincere condoleanţe domnului Constantin Gheorghe şi doamnei Barbos Mariana, la decesul soţiei şi mamei,
CONSTANTIN MARIA.
Dumnezeu s-o odihnească!
FILIALA JUDEŢEANĂ DE CRUCE ROŞIE ARAD. (20099)

Suntem alături de domnul director BUTARIU IOAN, în aceste momente deosebite pricinuite de decesul tatălui. Dumnezeu să-l odihnească! Colegii de la SPITALUL CLINIC JUDEŢEAN ARAD: Serviciul Administrativ, Serviciul Financiar-Contabil, Atelierul de întreţinere şi reparaţii. (20104)

† COMEMORĂRI †

Cu durere în suflet, anunţăm că s-a împlinit un an de când ne-a părăsit iubitul nostru soţ, tată şi socru
OPREA TEODOR.
Comemorarea va avea loc sâmbătă, 13 iulie 2002, ora 13, la Catedrala Ortodoxă Veche. Dormi în pace, suflet nobil. Soţia VIORICA, fiul LIVIU, nora DANA.

Cu nemărginită durere în suflet, anunţăm împlinirea a 1 an de lacrimi şi dor de când a plecat de lângă noi, scumpul nostru fiu,
IUHASZ CRISTIAN ALEXANDRU.
Nici lacrimile, nici tristeţea, nici timpul nu pot şterge lacrimile şi chipul tău drag. Te vom iubi mereu. Părinţii, familia IUHASZ GABRIEL şi MIRELA, bunicii, familia VLAD, mătuşile, familiile TESLARU şi BOTOŞ. Slujba de pomenire va avea loc azi, ora 18, la Catedrala Catolică Sf. Anton. (20037)

Se împlinesc 6 luni de la decesul celei ce a fost
TELBIS MARGARETA.
Cu adâncă durere ne amintim şi o plângem. Veşnic îndureraţii, familiile TELBIS şi NAGY. (20043)

Cu durere în suflet anunţăm împlinirea a 7 ani de la moartea fulgerătoare a iubitului nostru soţ, tată, socru şi bunic
GUREANU TEODOR.
Dumnezeu să-l odihnească! (20059)

Reamintesc pe această cale că s-au scurs 9 ani de la trecerea prea timpurie în nefiinţă, a celui care a fost
WEBER EUGEN,
inegalabil soţ, fiu, cumnat, verişor, prieten, coleg. Amintirea lui va dăinui veşnic vie în amintirea mea. Soţia. (20101)

S.C. SATLINE S.R.L. TELEFON 251.461, 094/507.211 SHOW ROOM ARAD, Piata Mihai Viteazul - BL. M7 - PARTER

TÂMPLĂRIE DIN ALUMINIU ȘI P.V.C.

LOCTITE® SUPER ATTAK

Îți prindebine.

acum și în varianta GEL !

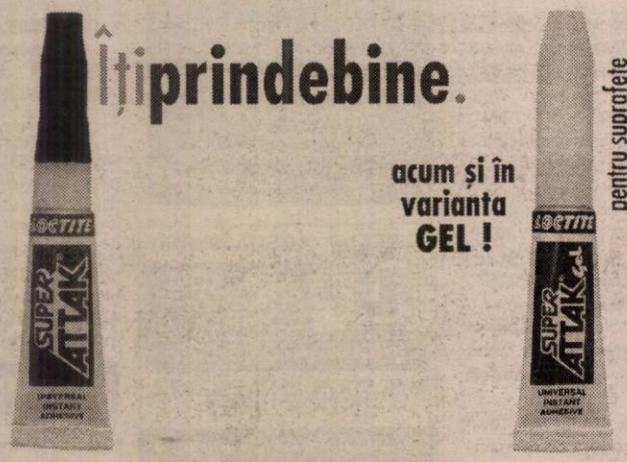

Pentru a lipi orice...

ți-ar prinde bine un Loctite Super Attak!

În 5 secunde poți lipi cu adezivul Loctite Super Attak orice.
Chiar și o pereche de blugi pe o șa din piele.
Acum și în varianta gel. Nu te vei mai dezlipi de el!
Adezivul universal nr.1 în lume.

Henkel

(c.)

Știai că noi suntem aici **de 4 ani !!!** puteai să ne cauți de atunci !

S.C. PRO - DOMUS S.A. ÎMPREUNĂ CREȘTEM

Arad, Brașov, Cluj Napoca, Odorheiu Secuiesc, Oradea, Sibiu, Ploiești, Timișoara, Târgu Mureș

Împrumuturi (C.A.)
pentru imobile și alte bunuri

pe 10 ani cu comision 4% pe an,
pe 3 ani cu comision 10% pe an.

Informații: tel 057 254 399
Arad str. I.C. Brătianu, nr. 11
(fosta 30 Decembrie)
Program: Luni - Vineri 10^{00} - 17^{00}

S.C. L'INTIMO DI CAMILLA SRL
Arad, Bujac, str. Independenței nr. 3, telefon 289.244

ANGAJEAZĂ

- Confecționere la mașini de cusut
- Tinere necalificate care doresc să învețe meseria de confecționer textil

ASIGURĂM:
- Lucru într-un singur schimb
- Tichete de masă
- Transport gratuit de la Fortuna la firmă și retur
- Plata abonamentelor de transport
- Asistență medicală gratuită la sediul firmei
- Asigurare personală privată

(9877729)

S.C. NUTRIENTUL S.A. PALOTA

COMERCIALIZEAZĂ,
din producție proprie,
prin:

❒ **abatorul din Salonta** (situat la 60 km de Arad) - carne de pasăre și produse din carne de pasăre refrigerate sau congelate.

❒ **abatorul din Iosia** (Oradea) - carcasă de porc și organe de porc.

INFORMAȚII LA TELEFON
Salonta 0259-467.823
Oradea: 0259-453.051.

S.C. DIALMA SRL
Arad, str. Câmpul Liniștii 1

Firmă cu tradiție în Arad în domeniul confecțiilor tip sport
ANGAJEAZĂ pentru o nouă linie de producție pentru un client de renume mondial:
- confecționere la mașini de cusut
- tinere necalificate care doresc să învețe meseria de confecționer textil

Asigurăm:
- salarizare stimulativă
- condiții de lucru la nivel occidental (climatizare)
- tichete de masă
- transport gratuit de la UTA la fabrică și retur
- plata abonamentelor de transport pentru cei din județ
- asistență medicală gratuită la sediul firmei

GARANTĂM locuri de muncă și câștiguri sigure, într-un singur schimb.

(9877695)

SC Tehnodomus SA
Str. Petru Rareș, nr. 28
Grădiște, Telefon: 276.775, 276.618

Angajează

- contabil
- inginer
- maistru
- zidari
- dulgheri
- zugravi
- mecanic utilaje
- draglinist
- maistru mecanic auto, utilaje

(9877734)

Ministerul Finanțelor Publice

Direcția Generală a Finanțelor Publice a Județului Arad

În conformitate cu prevederile art. 42, alin. 2 din O.U.G. nr. 117/20.09.2001, lista cuprinzând autorizațiile de comercializare în vigoare la data de 10.07.2002 eliberate de Direcția Generală a Finanțelor Publice a județului Arad agenților economici producători interni de băuturi alcoolice spirtoase, după următorul model:

Nr. crt.	Denumirea agentului economic	Nr. autorizației	Termen de valabilitate
1.	S.C. Ro-Marg Prod S.R.L., Hălmagiu, str. Calea Moților, nr. 80	3300902.01 din 16.07.2001	15.07.2002

Primăria Orașului Nădlac

organizează concurs pentru ocuparea funcției publice de execuție de

AUDITOR - categoria A, clasa I, gradul 1,

care va avea loc în data de 9.08.2002, ora 10,00, la sediul Primăriei orașului Nădlac.

Condiții de participare la concurs:
- ❒ studii superioare economice de lungă durată.
- ❒ funcționar public având categoria A, clasa I, gradul 1 SAU vechimea în funcții publice sau funcții de specialitate de 17 ani.
- ❒ cunoștințe de operare pe calculator.

Dosarul de înscriere se depune de către candidați până la data de 22.07.2002.
În cazul neocupării funcției publice, concursul se va repeta în data de 9.09.2002 cu termenul de depunere a dosarului 21.08.2002.

Informații suplimentare se pot obține la sediul Primăriei orașului Nădlac sau la telefonul 474.325.

Prin magazinele

S.C. BENDEA S.R.L.

Situate în Arad, B-dul Revoluției nr. 26-30, tel. 231.853
str. Liviu Rebreanu nr. 68, tel. 250.905
str. Eftimie Murgu colț cu Pădurii, tel. 228.966

Vinde **GRESIE ȘI FAIANȚĂ**

Plata în 36 rate
pot beneficia și pensionarii

la CELE MAI MICI PREȚURI

Program Zilnic 9,00 - 17,00
Sâmbătă 9,00 - 13,00

(2360750)

BANCA "TRANSILVANIA" S.A.
SUCURSALA ARAD,
Str. Unirii nr. 5-7,
Tel. 057/283.122
DEPOZITE
1 lună USD
2.25 % P.A.

ADEVĂRUL

Cotidian independent Arad

Anul XIV, nr. 3655

Vineri, 12 iulie 2002 • 24 pagini • 5000 lei • e-mail: adevarul@arad.ro; adv.pub@arad.ro

BRAT Publicație auditată în semestrul II 2000 — Tiraj mediu zilnic vândut: 33.205

WEST BANK S.A.
ARAD, B-dul Revoluției nr. 88
TELEFON: 284.888; FAX: 285.202
WESTERN UNION TRANSFER DE BANI
Cel mai rapid mod de a primi bani din toată lumea

CU PARTIDUL NOSTRU-N FRUNTE, VOM AVEA VICTORII MULTE!

Sesiunea parlamentară s-a încheiat așa cum a început: ***în ritm stahanovist,*** ultima zi fiind una care n-ar fi făcut să moară de invidie chiar pe inventatorul stahanovismului - 60 de legi votate în mai puțin de o oră! Și cu toate acestea, paradoxal, Guvernul nu pare să fie mulțumit. Și nu este pentru că, așa după cum consideră el, n-au fost votate câteva legi de care are absolută nevoie ***pentru a mai băga mâna în buzunarul cetățeanului. Sau pentru a dirija el anumite fonduri așa cum îi cădea lui bine.*** Între acestea la loc de frunte se situează ***Legea de unificare a fondurilor de pensii, de șomaj și de sănătate într-un fond unic*** aflat în subordinea Ministerului Muncii și manipulat de ministrul de resort și evident, de Adrian Năstase.

Acum vreo câteva seri, la televiziune un funcționar din Ministerul Muncii încerca să motiveze „necesitatea" măsurii prin, vezi Doamne, o mai ***„bună cunoaștere și colectare" a celor trei impozite ca și prin „imperativul sincronizării"*** acestora de către ***„un ordonator unic".*** Trecând peste faptul că o asemenea idee „strălucită" datează de aproape doi ani de zile, de fapt de când PDSR-ul a revenit la Putere, fundamentarea ei este cusută cu atâta ață albă încât se vede de la o poștă. Să ne explicăm. Printre cele 97 de impozite și taxe câte există în România de astăzi se numără și contribuțiile la fondurile de pensii, șomaj și sănătate. Cum „merg" primele două, respectiv care este gradul de colectare a contribuțiilor pentru pensii și șomaj o știe fiecare și a recunoscut-o și Guvernul nu o dată: ***catastrofal! Mai precis, 45 la sută,*** treabă subliniată și de către Banca Mondială și Fondul Monetar Internațional care au cerut imperios Bucureștiului să intervină în vederea redresării situației.

MIRCEA DORGOȘAN

(Continuare în pagina 5)

PATRU TINERI S-AU ÎNECAT ÎN BALTA DE LA „CĂRĂMIDĂRIE"

În timp ce se scăldau într-o baltă (la „Cărămidărie"), rămasă în urma unei exploatări de nisip la marginea Aradului, patru tineri s-au înecat, numai doi dintre ei fiind găsiți, după 24 de ore de căutări.

Frații Emilia și Emanuel Crișan au plecat la scăldat, marți, la "Cărămidărie", împreună cu doi vecini. Dispariția lor a fost remarcată abia seara târziu, iar rudele au pornit să îi caute. Căutările au continuat și miercuri, iar corpurile celor doi frați Crișan au fost găsite și scoase la suprafață. Apa este însă foarte adâncă în zonă și nimeni nu rezistă la scufundări de peste 10 metri adâncime, fără echipament special.

Emilia Crișan avea 16 ani, iar fratele ei, Emanuel, doar 10. Corpurile altor doi tineri - Florin Martonca (17 ani) și Marian Ivanovici (14 ani) - care s-au înecat în același loc, nu au fost găsite, iar rudele lor așteptau, și aseară, pe malul bălții, ca apa să îi scoată la suprafață.

Oferind țigări de marcă
DOI ȚIGANI COMERCIALIZAU CARTUȘE CU... BEȚE

Foto: ȘTEFAN MATYAȘ

Pag. 3

Șocant
CHIRIAȘII VICEPRIMARULUI BOGNAR CONTRAATACĂ

● În proces s-a folosit un testament fals

Foto: ONORIU FELEA

În weekend
CANICULĂ!

Vremea va fi în general frumoasă și caniculară după-amiază. La deal și la munte, după-amiaza, se vor semnala averse de ploaie și condiții de grindină. Vântul va sufla în general slab.

Temperaturi maxime: 36-39°C, temperaturi minime: 18-22°C.

Suspansul continuă
FC UTA E UNDEVA, ÎNTRE „A" ȘI „B"

Pag. 8

La Nădlac
„MASCAȚII" I-AU TRIMIS ACASĂ PE SPĂLĂTORII DE TIR-URI

Foto: ȘTEFAN MATYAȘ

Închiriem
spațiu comercial
(550 mp) amenajat, central, pe Calea Radnei, la etajul clădirii „Supermarket Maxim"; vad comercial excelent.
Tarif: 6 Euro + TVA/mp neg.
Informații la telefon: 0722.459.389

STIHL®
Acțiune promoțională
20 Mai-15 Iulie
MOTOCOASE
SC PCAV SRL
Str. Petru Rareș, nr.117
Arad, tel: 255.151

INFOTON
Aparate de aer condiționat PANASONIC
– garanție compresor 5 ani
– INSTALARE GRATUITĂ
str. Eftimie Murgu, nr. 74-76, tel./fax: 281800
magazin:
str. Lucian Blaga, nr. 2-4, tel./fax: 281595

VIA Canada
Firmă de Avocați din Toronto Canada vă asistă pentru
Emigrare
Proiect SA, Bd. Decebal nr. 2-4, cam 124
Tel 214678
CELE MAI MICI TARIFE
NU NE PLĂTIȚI DECÂT DUPĂ APROBARE

s.c. ASIGURAREA ROMÂNEASCĂ - ASIROM
ASIROM
- 20 %
la asigurările de locuințe sau bunuri din locuințe
-15% la asigurările CASCO
În perioada
29 mai - 31 iulie 2002
se acordă REDUCERI DE PRIME DE ASIGURARE
pe baza
TALONULUI promoțional

ALPHA BANK S.A.
Arad, Str.Horia nr.2
tel. 252551, fax. 257359
Acordă împrumuturi persoanelor fizice în USD, EUR pentru :
- cumpărarea unei case/apartament;
- renovarea casei/apartamentului;
- construirea unei case.
Banca finanțează 70% din costul investiției.
Garanții: ipoteca pe locuința cumpărată/renovată; poliță de asigurare de viață; nu se cer giranți.

ALGLASS
TÂMPLĂRIE din ALUMINIU și P.V.C.
USI si FERESTRE din PVC DECEUNINK-BELGIA
PRETURI si CALITATE de EXCEPTIE
Str. Roșiori Nr.26 Tel/Fax: 289
B-dul Revoluției nr.26-38 Tel

Calendar

Astăzi, Soarele răsare la ora 5 și 28 de minute și apune la ora 21 și 42 de minute.

Au trecut 192 de zile din acest an. Au mai rămas 173 de zile până în anul 2003.

Praznicul zilei: Biserica ortodoxă: Sf. Mc. Proclu și Ilarie; Sf. Veronica; **Biserica greco-catolică:** Sf. M. Proclu și Ilarie.

Bine ați venit!

La Arad: Petyö Alessandra Viktoria, Lipan Gabriel, Lature Susana, Moroșan Albert Adrian, Vințeler Alexandra, Șerban Alexandru, Patkanyi Natalia, Sanda Sorina.

La Chișineu-Criș: Cioban George.

La Ineu: Pojega Virginia, Olar Jessica.

CINEMATOGRAFE

Dacia: Profețiile omului molie (SUA) 11; 13,30; 16; 18,30; 21

Mureșul: Belea mare în Miami (SUA) 10; 12; 14; 16; 18; 20

Arta: Stăpânul inelelor - Frăția inelului (SUA) 16; 20

Sala Mică: Victime colaterale.(SUA) 15,30; 18,30

PREȚUL AURULUI

BANCA NAȚIONALĂ. Pentru gramul de aur de 24 K: prețul cu ridicata - 335. 235 lei, iar prețul de achiziție - 301. 711 lei. Prețuri înregistrate la sfârșitul săptămânii.

PIAȚA NEAGRĂ. Aur 14 K: cumpărare - 150.000 lei/g, vânzare - 170.000 lei/g. Aur 18 K: cumpărare - 180.000 lei/g, vânzare - 200.000 lei/g.

Meteo

Vremea va fi caniculară. Cerul va fi variabil, iar după-amiaza și seara vor fi condiții de averse trecătoare și descărcări electrice,mai frecvente la deal și munte. Vântul va sufla în general slab, dar va prezenta intensificări în timpul averselor.

Temperaturi maxime: 36 la 38°C. Temperaturi minime: 18 la 21°C.

Horoscop

Vineri, 12 iulie 2002

Berbec (21.03-20.04). Aveți o rezistență fizică și psihică ieșită din comun. Răbdarea și meticulozitatea vă sunt doi aliați de nădejde în rezolvarea sarcinilor de serviciu.

Taur (21.04-20.05). Ar fi grozav să puteți găsi pe cineva dispus să meargă în locul dvs. într-o deplasare în interes de serviciu. Altfel, va trebui s-o amânați.

Gemeni (21.05-20.06). Ajungeți să frecventați mai rar cercurile de prieteni, deoarece în timpul liber vă ocupați mai mult de familie.

Rac (21.06.-22.07). Puterea dvs. de concentrație este ceva mai scăzută și este posibil să comiteți unele greșeli, dar nu foarte grave.

Leul (23.07-22.08). Preocupările dvs. se axează în principal pe reglementarea unor probleme de natură personală.

Fecioara (23.08-22.09). Banii pe care-i veți aștepta vin cu întârziere, noroc că aveți de la cine împrumuta până atunci.

Balanța (23.09-22.10). Afacerea pe care ați început-o se derulează grozav, deoarece produsele dvs. sunt foarte căutate pe piață.

Scorpion (23.10-21.11). Partenerul v-a avertizat de la început că procedați greșit, însă ați dorit să-i demonstrați contrariul și până la urmă s-a dovedit că a avut dreptate.

Săgetător (22.11-21.12). Vă faceți că nu observați că se unelteste în spatele dvs., dar sunteți la curent cu pregătirile care se fac pentru a vă compromite imaginea și luați măsurile de rigoare pentru a le dejuca planurile celor care v-au pus gând rău.

Singurul magazin
MOCHETA
Arad, Piața Gării
Telefon 235.221
Mai REDUCERI DE PREȚURI
MONTAJ LA STANDARDE EUROPENE

Capricorn (22.12-19.01). Eforturile dvs. sunt îndreptate în direcția realizării unei situații materiale stabile, lucru care contează în acest moment foarte mult pentru dvs.

Vărsător (20.01-20.02). Nu îl veți putea convinge pe șeful dvs. că meritați o mărire de salariu, indiferent de mijloacele la care veți apela.

Pești (21.02-20.03). Relațiile dvs. cu membrii familiei sunt excelente, dar când este vorba de anumite subiecte cu greu ajungeți la un numitor comun cu ei.

„ADEVĂRUL" VĂ ASCULTĂ

La telefonul dimineții, 280944, între orele 9,00 - 12,00

Ștefan Sabin din Arad întreabă dacă asociația de locatari a blocului are vreun cuvânt de spus în situația în care o persoană vrea să țină în apartament câine sau pisică.

Legea nu prevede așa ceva, dar, în mod normal, persoanele care vor să țină animale în apartament ar trebui să comunice acest lucru asociației.

Ana Manolache din Arad a depus la Casa de Pensii un dosar de recalculare a pensiei încă din 11.02.2002. Femeia întreabă când va primi pensia recalculată?

D-na Marioara Gozman de la Casa de pensii spune: „Avem dosare de recalculare a pensiei din aprilie 2001 și de-abia ne-am apucat de ele pentru că nu am avut norme de aplicare pentru recalculare. Din păcate, d-na trebuie să mai aștepte."

Redactor de serviciu, A. B.

La telefonul după-amiezii, 280003, între orele 15,00 - 18,00

Parcări moderne, dar când?

D-l H. Sinolescu ne-a contactat la redacție pentru a se interesa când va intra în vigoare noul sistem electronic de parcare. Eu sunt șofer și am văzut în oraș acele «tonomate» care ne vor «dărui» cartele pe baza cărora ne vom putea parca mașinile. Problema mea, mai mult o curiozitate, ar fi următoarea: de când vom fi nevoiți să băgăm banii ca să scoatem cartela?

Conform informațiilor primite de la firma care a montat aceste aparate în oraș, precum și din partea unor angajați ai autorităților locale, reiese că noul sistem va intra în vigoare începând din data de 22 iulie.

Redactor de serviciu, R.M.

Vernisaj

GALEA & SIMULOV

În ciuda căldurii toropitoare care sufoca aerul și la ora 6 după-masa, ieri, **Galeria Națională DELTA** a fost plină de prietenii, admiratorii celor doi artiști care au expus împreună, pentru a treia oară: **Ioan Galea** și **Viorel Simulov. „Nici unul din cei doi nu aderă la un grup puternic, la o generație, dimpotrivă - se distanțează ironic de acestea."**, a remarcat poetul **Vasile Dan**, la vernisajul de ieri al expoziției. Ceea ce mai au în comun Galea și Simulov este încadrarea netradițională a lucrării. **„Pictura lor conține texte, mesaje, răvașe încriptate peste tot."**, a apreciat V.Dan.

Dumitru Șerban, președintele Uniunii Artiștilor Plastici - filiala Arad, a „dat liber" Muzeului de artă și altor instituții locale pentru achiziționarea lucrărilor de pictură ale celor doi artiști. Din păcate, această invitație trebuie făcută explicit, fiindcă la noi (spre deosebire chiar de țările est-europene) instituțiile nu se prea înghesuie în a investi în arta profesionistă.

C.L.

UTILITARE

PIEȚE, TÂRGURI

Astăzi este zi de piață la Ineu, Lipova, Covăsânț, Misca, Moneasa, Șepreuș, Șimand, Vladimirescu. Tot astăzi se organizează târguri săptămânale la Ineu, Șepreuș, Șimand.

Mâine, sâmbătă, vor avea loc târguri săptămânale la Felnac, Lipova, Pâncota, Hălmagiu și Moneasa, iar duminică la Săntana și Vinga.

FARMACII DE SERVICIU

■ Farmacia **REMEDIUM** Arad, B-dul Revoluției nr. 52-54. Program luni-vineri: 7,30-20,00, sâmbătă 8,00-14,00. Telefon 233195.

■ Farmacia **TEAHAFARM**, Bd-ul Revoluției nr. 65. Program: luni-vineri 8-21, sâmbătă 9-13. Telefon 254.587.

■ Farmacia **SENSI BLU, ARAD I** Bd. Revoluției nr. 43. Program: zilnic 8-22 - inclusiv sâmbătă și duminică. Telefon 254.527

■ Farmacia **SENSI BLU ARAD II** Bd. Revoluției nr. 93. Program zilnic 8-22 - inclusiv sâmbăta și duminica. Telefon 214.955

■ Farmacia **„OMNIAFARM"**, Calea Aurel Vlaicu, Bl. Z28, cu program zilnic de la orele 8,00-22,00. Telefon 271724

■ Farmacia **LIBRO PHARMA** non stop Calea Aurel Vlaicu 60-68 (lângă stadionul UTA). Telefon 212.992.

■ Farmacia **LARIFARM**, Calea Aurel Vlaicu, la parterul blocului Z 24 are program de lucru zilnic, între orele 7,00 - 23,00, telefon 246622.

URGENȚE STOMATOLOGICE...

... asigură Cabinetul din str. Crișan (în spate la Gionelli).

• În zilele de sâmbătă și duminică, urgențe stomatologice asigură și cabinetul din B-dul Revoluției nr. 62, ap. 17, între orele 9,00-19,00. Telefon: 256665. Și Cabinetul Stomatologic din Calea Victoriei nr. 7 A asigură zilnic urgențe, inclusiv sâmbăta, între orele 10-15. Telefon 095.565.622.

ÎNTRERUPERI DE CURENT

Vineri: Str. Spitalului Bl 3A, 3B, 1

APOMETRE

Citirea apometrelor se va face astăzi pe străzile: Câmpeni, Mălin, Tiberiu, Venetiei, Libertății, Rotarilor, Tebei, Maramureș, C. Brâncuși, Turdei, Jiului, Oltului, Retezat, Luncii, Cerbului, Poenei, Calea Victoriei, A. Vuia, Deltei, H. Sava, E. Gârleanu, Minervei, Ciopoteilor, Fluierului, Busuioc, Stânjenel, Vrancei, Petru Rareș, Comunarzilor, Voinicilor, Ciobanului, Dreptății, Frăției, Lalelor, C. Negruzzi, Ivrianu, Solomon, Orfeu, Măgurei.

ADMINISTRAȚIA FINANCIARĂ

Administrația Financiară a municipiului Arad: Asistență contribuabili (impozitul pe venitul global) - telefon 280633, 280733, int. 199 între orele 8,00 - 12,00. Informații mai pot fi obținute la adresa de web: www.finantearad.ro

TELEFON DE URGENȚĂ LA POLIȚIE: 955

Noile numere de centrală telefonică ale I. J. P. (Inspectoratul Județean de Poliție) Arad: 237.170; 237.803; 237.878; 237.887; 236.858.

DUPĂ CONTESTAȚII, ÎNCĂ 23 DE „BACALAUREAȚI"

În urma contestațiilor, încă 23 de absolvenți au promovat examenul de Bacalaureat. După afișarea rezultatelor, au fost depuse 149 de contestații, dintre care cele mai numeroase la matematică (68) și la limba și literatura română (62), la celelalte discipline înregistrându-se una sau două. Acestea au fost depuse și rezolvate la centrul de examinare al candidatului, iar dacă au existat nemulțumiri, contestația a ajuns la Comisia județeană.

Astfel, numărul de admiși este de 2.469, iar de respinși - 233. **Procentul de promovabilitate** a crescut cu 0,85%, cel final fiind de **91,14%**.

Candidații care nu au luat Bacalaureatul în această sesiune, mai au o șansă în sesiunea august - septembrie.

C. L.

AU PLECAT DINTRE NOI!

Berar Livia (1936), Bucur Persida (1922), Constantin Maria (1932), Panta Hermina (1928), Gabor Simion (1950), Aslău Minerva (1933), Szilagy Elena Constanța (1950).

Echipa de serviciu

IOAN TULEU
secretar de redacție

Bianca Felea,
Ioan Leac,
Adela Pop,
Ramona Vidulescu
tehnoredactare computerizată

Adela Ciolocoi
Aurica Telcian,
Dacian Toduta
corectură

UNIVERSITATEA DE VEST „VASILE GOLDIS" ARAD

ECDL

CENTRU DE TESTARE ECDL ACREDITAT

Face înscrieri pentru următoarele module:

1. *Conceptele de bază ale Tehnologiei Informației (IT)*
2. *Utilizarea computer-ului și organizarea fișierelor*
3. *Procesare de text*
4. *Calcul tabelar*
5. *Baze de date*
6. *Prezentare*
7. *Informație și comunicare*

La finalizarea celor 7 module se obține Certificatul European de Operare pe Computer (European Computer Driving Licence).

Informații suplimentare la sediul centrului, Bd. Revoluției nr. 85-87, tel. 285110.

(2733604)

Cărți noi la Editura Niculescu

La Editura Niculescu au apărut: • ***Engleza de afaceri*** de Sarah Lewis-Schatz și Dorote Süchting (Expresiile și cuvintele utilizate cel mai frecvent sunt prezentate în dialoguri, redându-se situații care pot să apară, zi de zi, în cadrul relațiilor cu partenerii străini); • ***„Proză"*** de M. Eminescu (În colecția „Biblioteca elevului", un instrument util pentru cercetarea operei eminesciene); • ***„Ghid de conversație român-italian"*** de Adriana Lăzărescu (Carte utilă pentru turiști și cei care studiază această limbă) • ***„Lexicul de bază al limbii engleze"*** de Claudia Schafer (Traducerea unei lucrări de excepție apărută la prestigioasa editură „Compact" din Germania); • ***„Limba germană în ciclul primar"*** de Ernst A. Ekker (Traducerea unei lucrări de excepție apărută la prestigioasa editură „Jugend Volk"); • ***„Teste de limba germană"*** de Hedwig Bartolf (Manieră atractivă, într-o carte care incită la învățarea cu ușurință a limbii germane); • ***„Texte de limba italiană"*** de Aida Ferencz (O carte care te învață „în joacă" o limbă străină sau te ajută să-ți verifici cunoștințele deja dobândite).

Cursul valutar*

VALORI ÎNREGISTRATE IERI, 11 IULIE 2002

Denumirea valutei	BNR	BCR		BRD		Banca Transilvania		Banca Românească		Bursa neagră	
		C	V	C	V	C	V	C	V	C	V
Euro	32599	32487	33063	32390	32890	32000	32855	32400	32894	32500	32800
Dolar S.U.A.	33057	32900	33150	32850	33180	32300	33100	32785	33150	32700	33000
Forint	131	123	134	125	132	115	131	-	-	127	133

RED CHILI ATENȚIE ARĂDENI! *Excepționalul VIN special MARA de MINIȘ* *Țuică „RED CHILI" la cel mai mic preț* Magazinul RED CHILI din Arad - zona Podgoria (lângă Miki) *vă oferă cele mai rafinate băuturi la prețuri de producător*

Șocant

CHIRIAȘII VICEPRIMARULUI BOGNAR CONTRAATACĂ

În proces s-a folosit un testament fals

Ieri, la orele amiezii, pe o căldură toridă, curtea celebrului imobil din Piața Avram Iancu, nr. 11, revendicat de soția viceprimarului Levente Bognar, a fost arhiplină.

Locatarii au invitat oficialități locale, presa și, nu în ultimul rând, pe Levente Bognar pentru a face cunoscut raportul de expertiză grafoscopică al Ministerului de Interne, în posesia cărora au intrat cu o zi mai devreme. Oamenii erau extrem de nemulțumiți de absența reprezentanților Primăriei, ai Reconsului, ai filialei UDMR care nu au răspuns invitației. De asemenea, se întrebau de ce viceprimarul Bognar și soția nu cutează să pășească în curtea imobilului ai căror proprietari au devenit. (Din câte am aflat, viceprimarul Bognar se află în concediu și este plecat din țară).

Dorica Poleac și ea locatară, s-a erijat în purtătorul de cuvânt al celor 26 de familii care trăiesc de ani de zile în acea clădire. „A venit momentul adevărului. Suntem foarte revoltați că, în calitate de intervenienți în proces, nu am primit acest raport de la autoritățile locale și, în acest sens, a trebuit să facem demersuri pe alte căi. Dorim să știe instanța și toți locuitorii Aradului că testamentul cu care soția viceprimarului a câștigat calitatea de proprietară a acestui imobil este fals. Așa cum reiese din concluziile expertizei. Toate celelalte acte de care s-au folosit soții Bognar în demersul de a deveni proprietari poartă aceeași falsă semnătură făcută prin copie prin transparență".

În atare condiții, pasul următor pe care îl vor face locatarii este, din spusele Doricăi Poleac, de a se adresa Primăriei și Recons, cu cerere de declanșare a procedurii de revizuire a procesului de revendicare, respectiv de anulare a testamentului.

Elisabeta Bodi, una dintre locatare, susține că a fost prietenă cu Gizella Grosescu, mătușa doamnei Bognar, cea care „a primit prin testamentul fals acest imobil de la Weiler Iosefin". Bodi relatează: „ Cât a fost în viață, până să apară legea retrocedării, Gizella nici n-a pomenit de acest testament, nu a amintit vreodată cum că imobilul ar fi proprietatea ei. Testamentul fals a fost făcut undeva în Ungaria. Nu l-a făcut nici Bognar, nici Hosszu, nici Gizella".

Ieri, în Piața Avram Iancu s-a mai consumat un moment din războiul imobilului mult disputat, în absența uneia dintre părțile implicate. Ca de fiecare dată, ne-am făcut datoria să fim la fața locului și să relatăm cele întâmplate. Ar mai fi de spus că, în cazul în care situația va impune, proprietarul lanțului de restaurante Coandi, Jan Copil, va face, așa după cum a afirmat, demersurile necesare pentru spațiul pe care îl folosește la parterul respectivului imobil.

T.MATICA
FOTO: ONORIU FELEA

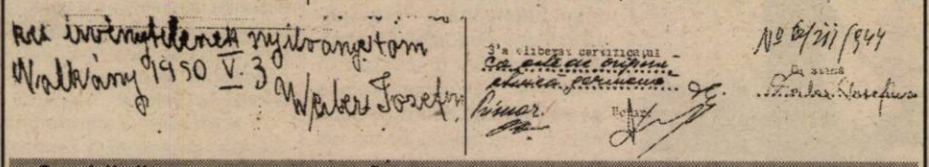

Specialiștii s-au pronunțat: semnătura de pe testament , pe numele Weiler Iozefin, din 30. 05. 1950 și semnătura cu numele Weiler Iosefina, înscrisă pe cererea de eliberare a certificatului de origine etnică din 1944 nu au fost executate de aceeași persoană.

Oferind țigări de marcă

Doi țigani comercializau 40 cartușe cu ... bețe

Polițiștii de la Ordine Publică din cadrul Poliției municipiului Arad au descoperit în Miorița doi indivizi „bronzați" care comercializau en-gros țigări **Ronson.** Întrebați despre existența documentelor de proveniență ale țigărilor, cei doi, **Faur Ioan** (35 ani) și **Doroț Francisc** (46 ani), ambii din Sântană, au ridicat din umeri. Aceștia aveau înghesuite în două plase nu mai puțin de 40 cartușe de țigări. Surpriza a venit, însă, atunci când au fost deschise respectivele pachete cu țigări. În loc de țigarete în pachete se aflau, frumos aranjate, **tulpini de ... buruieni.** O premieră în falsificarea țigărilor. Cei doi țigani sunt clienți mai vechi ai polițiștilor, aceștia având antecedente penale, în repetate rânduri **Faur I.** și **Doroț F.** fiind arestați pentru furturi. Pentru a nu fi descoperiți, comercianții de bețișoare în pachete de Ronson nu vindeau marfa decât cu cartușul. Polițiștii arădeni i-au depistat pe cei doi exact în momentul în care făceau o tranzacție cu un amator de chilipiruri care oferea 90.000 lei pe cartuș cu promisiunea că ia toată marfa.

Deși inițial ne-au spus că au cumpărat țigările de la un bișnițar din vamă, ulterior cei doi au recunoscut că au lucrat o lună de zile ca să introducă bețișoarele în pachete, la aceeași greutate și apoi să le sigileze astfel încât să fie greu sesizabil că au fost desfăcute. Aviz amatorilor de chilipiruri! Cei doi sunt acum cercetați pentru înșelăciune privind calitatea mărfii, riscând o pedeapsă cu închisoarea de la 6 luni la 5 ani.

S. GHILEA

MINISTRUL PRIVATIZĂRII VA VIZITA, ASTĂZI, ARADUL

După vizita premierului Adrian Năstase și a ministrului Transporturilor, Miron Mitrea, la Arad va sosi, astăzi, un alt membru al Guvernului României. Este vorba despre Ovidiu Mușetescu, ministrul Privatizării. Din câte am aflat, Ovidiu Mușetescu și-a programat această vizită pentru a vedea, la fața locului, situația fabricilor UTA și Aris, fabrici care nu au putut fi vândute până la această oră dând multe bătăi de cap Ministerului Privatizării.

C. MIHUȚA

Cadavru neidentificat...

Într-o pădure aparținând comunei Cristionu de Jos, jud. Bihor, la limită cu județul Arad a fost găsită decedată o persoană de sex masculin, în vârstă de aproximativ 40-45 de ani, având înălțime de cca 1,85 m, greutatea 90-95 kg, ochi căprui, păr șaten deschis a cărei identitate nu a putut fi stabilită.

Cei ce pot oferi date care să aducă la identificarea cadavrului, sunt rugați să sune la sediul I.P.J. Arad compartimentul „Urmăriri", telefon 237878.

S. G.

Infracțiuni!

A fost introdus în arest **Fărtais Ion** (32 ani), din Zărărești, jud. Suceava, care în cursul lunii iulie a.c. a furat mai multe piese de schimb de la războaiele de țesut din incinta SC UTA S.A. Valoarea prejudiciului se ridică la 5,5 milioane lei. ■ În arest a ajuns și **Ciuntean Liviu** (27 ani), din Arad, care a comis o spargere la A.F. Pop situată în incinta ștrandului „Neptun", de unde a sustras mai multe bunuri în valoare de 5 milioane lei ■ Polițiștii l-au introdus în arest pe **Pașca Ciprian Dănuț** (25 ani) din Moneasa, care are de executat 8 ani închisoare pentru tâlhărie. ■ Tot în arest este și **Avram Pavel** (29 ani), din Ineu, care trebuie să execute 4 ani închisoare pentru proxenetism. ■ Este cercetat în stare de libertate **Corbei Lucian** (23 ani) din Curtici, care a furat două biciclete de pe raza localității Nădab. Prejudiciul a fost recuperat. ■ Cu dosar penal s-a ales și **Novac Petrișor** (42 ani) din Prunișor, care a provocat scandal în familie și a lovit-o pe soția sa, provocându-i mai multe leziuni.

Pentru firmele care nu dau apă angajaților

Amenzi de până la 50 milioane lei

Inspectoratul Teritorial de Muncă (ITM) Arad atrage atenția angajatorilor cu privire la asigurarea condițiilor de lucru adecvate perioadei caniculare. Potrivit Ordonanței Guvernului nr. 99/2000, când se înregistrează temperaturi de peste 37°C două zile consecutiv, agenții economici sunt obligați să aplice o serie de măsuri ce vizează protecția salariaților. Dintre acestea amintim: asigurarea ventilației la locurile de muncă, alternarea efortului dinamic cu cel static, acodarea a 2-4 litri de apă minerală pentru o persoană, asigurarea echipamentului individual de protecție a muncii, asigurarea de dușuri.

În situația în care măsurile de mai sus nu pot fi luate datorită caracteristicilor procesului de muncă, angajatorii au obligația de a stabili de comun acord cu sindicatele reducerea timpului de lucru sau eșalonarea programului în două etape (de exemplu între 7,00 și 11,00 și între 17,00 și 21,00), astfel încât să se evite temperaturile maxime.

ITM Arad comunică faptul că neluarea măsurilor prevăzute în Ordonanța nr. 99/2000, constituie contravenție și se sancționează cu amendă cuprinsă între 25 și 50 milioane de lei.

COSMIN TRIF

PROFI

S.C. PROFI ROM FOOD S.R.L., societate de distribuție alimentară în plină expansiune, în vederea deschiderii unui nou magazin în Arad
angajează:

Casiere,
Manipulanti,
Angajați recepție marfă:
Cerințe: - dinamism,
- amabilitate,
- seriozitate,
- cunoștințe de operare pe calculator,
- capacitate de lucru în echipă.

Vânzătoare,
Vânzătoare la raionul de mezeluri:
Cerințe: - experiență în domeniu,
- cunoștințe de operare pe calculator,
- dinamism, disponibilitate pentru program prelungit.

SE OFERĂ: **salariu motivant, perioadă de instruire, șansa unei cariere într-o companie multinațională.**

Persoanele interesate sunt rugate să trimită un CV însoțit de o fotografie și o scrisoare de intenție (pe care să fie menționat orașul și postul vizat) până la data de 22.07.2002, la următoarea adresă: str. Putna, nr. 14A, Timișoara, cod 1900, la nr. de fax: 0256 244 108, sau la următoarea adresă de e-mail: gracz@profi.ro. Vor fi contactate doar persoanele care corespund cerințelor firmei. Documentele depuse nu se restituie.

Deşi în scădere de popularitate

PSD RĂMÂNE PREFERATUL ELECTORATULUI

LA METRO MEDIA PSD ARE 50 LA SUTĂ...

PSD deține jumătate din preferințele electoratului (50%), fiind urmat de PRM (21%), PD (10%), PNL (8%), UDMR (7%), PNŢCD (2%), PUR (1%), CDR (1%), arată rezultatele unui sondaj de opinie realizat de Institutul Metro Media Transilvania, la comanda Agenției de Presă MEDIAFAX. În cazul votului pentru parlament, 25% sînt indecişi, 14% nu votează, iar 4% nu răspund.

Pentru Președinție, Ion Iliescu ar primi 30%, fiind urmat de C.V. Tudor (19%), Adrian Năstase (19%), Theodor Stolojan (12%), Traian Băsescu (11%), Mircea Geoană (5%), alt candidat (2%), Emil Constantinescu (1%), Mugur Isărescu (1%). Indecişii sînt 24%, nu votează 9%, nu răspund 3%.

Dintre votanții lui Ion Iliescu, avînd în vedere că acesta nu mai poate candida pentru un al treilea mandat, 60% l-ar alege președinte pe Adrian Năstase, 12% pe C.V. Tudor, 11% pe Traian Băsescu, 8% pe Theodor Stolojan, 4% pe Mircea Geoană, 5% pe un alt candidat.

Adrian Năstase este personalitatea politică în care oameni au încredere multă, foarte multă (42%), fiind urmat de Ion Iliescu (40%), Traian Băsescu (35%), Theodor Stolojan (33%), C.V. Tudor (23%), Valeriu Stoica (9%), Marko Bela (8%).

... IAR LA CURS - 46 LA SUTĂ

Ierarhia partidelor politice din România a rămas relativ neschimbată din octombrie 2000, cu o ușoară tendință de scădere pentru partidul la guvernare, PSD (de la 60% la 46%) și o ușoară tendință de creștere a PRM (de la 14% la 19%), relevă un sondaj tip omnibus realizat în luna iulie de Centrul de Sociologie Urbană și Regională - CURS, remis, joi, agenției MEDIAFAX.

Clasamentul partidelor în raport cu intențiile de vot este, potrivit CURS, următorul: PSD - 46%, PRM - 19%, PNL - 9%, PD - 11%, UDMR - 7%, PNŢCD - 2%, PUR - 3%, UFD - 2%, alt partid - 3%. Nehotărîții și cei care nu votează ocupă un segment de 46%.

Dintre partidele aflate sub 5% se remarcă tendința de creștere a PUR, pe cînd PNŢCD și UFD nu dau semne de "revenire" față de rezultatele obținute de CDR 2000 la alegerile parlamentare.

În topul încrederii (cu multă și foarte multă încredere) conduce Adrian Năstase - 43%, urmat de Mircea Geoană - 43%, Traian Băsescu - 42%, Ion Iliescu - 41%, Theodor Stolojan - 41%, Corneliu Vadim Tudor - 25%, Theodor Meleşcanu - 25%, Valeriu Stoica - 12%, Nicolae Văcăroiu - 11%, Marko Bella - 9%, Gyorgy Frunda - 9%, Crin Antonescu - 7%, Viorel Hrebenciuc - 7%, Călin Popescu Tăriceanu - 7%, Alexandru Sassu - 7%, Dinu Patriciu - 6%, Cozmin Guşe - 6%, Emil Boc - 6%, Valer Dorneanu - 6%, Liviu Negoiță - 4%, Viorel Pană - 4%, Mihai Ungheanu - 4%, Adrian Videanu - 4%, Ioan Solcanu - 3%, Verestoy Attila - 3%, Laszlo Borbely - 3%, Gheorghe Buzatu - 3%, Anghel Stanciu - 3%, Peter Eckstein-Kovacs - 2%, Lucian Augustin Boicaş - 2%.

Ieri dimineață - GREVĂ DE AVERTISMENT

ACTIVITATEA OFICIILOR ROMTELECOM A FOST PARALIZATĂ

Sindicaliștii din telecomunicații au fost ieri, timp de două ore, între orele 8,00-10,00 în grevă de avertisment. Motivul acestui protest îl constituie tergiversarea semnării contractului colectiv de muncă între patronat și sindicaliști. Negocierile durează de două luni iar varianta propusă de sindicaliști întârzie să fie validată. Nemulțumirile sindicaliștilor sunt legate de reducerea la jumătate a bonurilor de masă și de eliminarea obligativității ca un angajat al Romtelecom să fie cetățean român, cunoscător al limbii române. **„Nu dorim să pierdem drepturile și avantajele obținute pentru salariați"**, a comentat vicepreședintele Federației Sindicatelor din Telecomunicații - Gheorghe Marinca. El a precizat că, la fel ca și abonații, sindicaliștii sunt nemulțumiți de activitatea conducerii grecești. **„Nu putem fi de acord cu măsurile care vor ei să le impună. Pe de altă parte, țin să le mulțumesc abonaților și angajaților pentru înțelegere și cooperare. Îi felicit că la o acțiune de asemenea anvergură nu au fost incidente. Probleme s-ar putea, însă, să apară la protestul de săptămâna viitoare"**, a conchis Marinca.

Dacă până în 16 iulie nu vor fi soluționate revendicările sindicaliștilor, aceștia vor începe din data de 17 iulie o grevă generală pe termen nelimitat. „Greviștii" sunt hotărâți să continue protestul, dar sunt dispuși și la negocieri. În greva de ieri au fost implicate 50 de oficii din tot județul Arad și peste 800 de salariați ai Romtelecom. La nivel național, numărul angajaților companiei care deține monopolul telefoniei fixe în România se ridică la 33.000. Salariul mediu al unui angajat al Romtelecom este de 8,4 milioane de lei. Poate și de aceea sindicaliștii au fost relaxați nefiind auzite injurii, huiduieli sau alte forme de protest violente. Spre deosebire de alte societăți comerciale (gen ARIS), unde situația este mult mai dramatică.

OLIMPIU BULZAN

La Nădlac

„MASCAȚII" I-AU TRIMIS ACASĂ PE SPĂLĂTORII DE TIR-URI

◆ Un nădlăcan cu țigări de contrabandă trimis în... judecată

Ieri, zi plină pentru polițiștii arădeni. Departamentul Poliției de Intervenție Rapidă a făcut o incursiune în preajma vămii Nădlac. Motivul? Puhoiul de țigani care „au treabă, n-au treabă", spală TIR-urile ce stau la coadă pentru a părăsi țara. În urma semnalelor primite, s-a încercat ca prin astfel de acțiuni în forță să se reușească o normalizare a traficului vamal. Astfel că în numai 30 de minute, mascații de la D.P.I.R. au reușit să adune peste 30 de țigani, cu găleți și perii de până la trei metri, țigani ce se declarau ofensați că au fost opriți din muncă. Dintre aceștia doar opt au fost sancționați contravențional cu câte un milion de lei, restul fiind considerate cazuri sociale (având 8-11 copii) li s-a atras atenția să nu mai fie văzuți în preajma TIR-urilor cu apă și perii. Lucru ce va fi foarte greu de realizat, deoarece în urmă cu câțiva ani Primăria sprijinea din plin această activitate a țiganilor, sub pretextul că decât să fure mai bine să muncească.

De ieri, însă, aceștia nu vor mai putea munci, motiv pentru care ne gândim că furturile vor deveni o problemă în Nădlac. Cei aduși la sediul Poliției Nădlac, cu perii și găleți, susțin că munceau legal, cinstit și că Primăria sprijină din plin demersul lor.

Așadar, începând de ieri, spălătorii de TIR-uri au fost puși pe liber urmând ca în zilele următoare să-și găsească o altă activitate pentru a putea supraviețui.

Tot ieri, la Nădalc, polițiștii au descins la un depozit cu țigări de contrabandă. Nu mai puțin de 15.000 de pachete de țigări **Memphis**, în valoare totală de 300 milioane lei (la prețul pieței) au fost găsite la domiciliul lui **Fabian Andrei** (33 ani) din Nădlac, fără ocupație. Întrebat de unde are o astfel de cantitate de țigări, **Fabian A.** a răspuns că le-a găsit abandonate pe câmp. Din informațiile polițiștilor însă, reiese limpede faptul că nădlăcanul nostru oferea celor interesați spații de depozitare pentru marfa pe care bișnițarii arădeni o aduc în țară pe diferite căi, fără documente de proveniență. În aceste condiții, Fabian A. se va alege cu un dosar penal pentru infracțiunea de contrabandă.

SORIN GHILEA

PENSIONARII CER RECALCULAREA PENSIILOR

Liga Județeană a Pensionarilor continuă acțiunea pornită pentru a-i convinge pe parlamentari să recalculeze pensiile pensionarilor. Acesta a fost subiectul discutat în conferința de presă organizată, ieri, de Liga Județeană a Pensionarilor. Pentru ca această propunere să fie discutată în Palament, pensionarii trebuie să strângă 250 de mii de semnături de la colegii lor din cel puțin un sfert din județele țării, inclusiv din Capitală. De aceea, săptămâna trecută, pensionarii au continuat acțiunea de dezvoltare organizatorică a ligii în teritoriul județului. **„Am constituit o nouă filială în localitatea Sânmartin și am creat comitete de inițiativă pentru constituirea de filiale în orașul Curtici în comuna Macea și Șofronea. Vom continua, în primă urgență, cu orașele Lipova, Chișineu-Criș și comunele Ghioroc și Păuliș"**, declară **Ilie Cerna** - președintele Ligii Județene a Pensionarilor - Arad.

La sfârșitul săptămânii trecute, din inițiativa Ligii Județene a Pensionarilor - Arad, a avut loc Ședința Consiliului Director al Federației Naționale a Sindicatelor Pensionarilor din România. Atunci s-a hotărât ca acțiunea de colectare a semnăturilor pentru inițiativa legislativă, în vederea recalculării pensiilor să fie preluată și coordonată de Federație Națională.

La începutul săptămânii viitoare, organizațiile centrale vor da o declarație comună prin care vor chema pensionarii pentru strângerea de semnături, numai astfel putându-se continua acțiunea.

Ilie Cerna declară privitor la parlamentarii care vor să-și mărească pensiile: „Parlamentarii care vor să-și asigure pensia printr-un regim preferențial, noi apreciem că este un act rușinos și megaloman. Ea este încă o dovadă a disprețului pe care mulți dintre aleșii neamului îl manifestă față de milioanele de pensionari."

NADIA BODRAN

La cabinetul stomatologic al dr. Valea

DOUĂ EXTRACȚII DE MĂSELE COSTĂ 840.000 DE LEI

Vasile Obșitoși, corespondent de Arad al postului public de televiziune TVR 1, a avut o experiență care ar indigna orice român care trăiește, cinstit, dintr-un salariu. **„La cabinetul de stomatologie de pe strada Horia nr. 10** - relatează Vasile Obșitoși - **al dr. Minerva Valea, mi s-au extras două măsele, fiind taxat pentru «uriașa» lucrare, cu suma de 840.000 de lei. Mirarea mea este cu atât mai mare, cu cât sunt arondat la cabinetul acestei doamne stomatolog cu întreaga familie și, fiind asigurat, ar fi trebuit, nu-i așa?, să beneficiez de o reducere de 40 la sută, conform legii, pentru două extracții. Or, eu am fost taxat cu aproape întregul avans din salariul lunar. Ca să nu mai spun că, dacă prețul ar fi fost afișat, cu siguranță că nu aș fi apelat la serviciile cabinetului."**

Vasile Obșitoși s-a interesat inclusiv la Casa de Asigurări pentru Sănătate Arad, unde a aflat că o extracție pentru o persoană asigurată costă doar 70.000 de lei, plus 30.000 de lei anestezicul. **„Sunt foarte dezamăgit, plus că mă doare în continuare toată falca..."** - se plânge ghinionistul pacient.

EUGENIA BĂRDAȘ

Alături de Stolojan sunt 38 de filiale PNL

Ieri, PNL-ul a avut „zi plină", la București. La ora 11,00 s-au întâlnit președinții de filiale, 38 fiind de acord cu toate propunerile lui Stolojan. La ora 13,00, președinții de filiale s-au întâlnit cu Senatul PNL, care a acceptat fără nici o împotrivire hotărârea șefilor de filiale. La întâlnirea cu Stolojan, acesta a acceptat fără rezerve să candideze la președinția PNL. • Ca o răsturnare spectaculoasă, Stolojan a contracarat acuzele că prin desființarea Consiliului Național ar reduce ponderea teritoriului, cerând ca forul principal de decizie să fie Delegația Reprezentanților Naționali, în care să intre toți președinții de filiale. Biroul Executiv ar urma să fie alcătuit din maximum nouă membri, rolul său fiind acela de a aproba deciziile Delegației Reprezentanților Naționali. Pe lângă cei 9 membri ai Biroului Executiv vor fi doi supleanți, ne-a informat deputatul Titus Gheorghiof, președintele PNL Arad, unul dintre principalii artizani ai mutării centrului de greutate a deciziilor spre teritoriu.

SIMION TODOCA

VORBE ȘI FAPTE

Primarul Aradului, Dorel Popa, i-a invitat pe truditorii mass-media arădene la un periplu prin câteva puncte ale orașului pentru a le demonstra acestora, și odată cu ei și celorlalți locuitori ai orașului că există totuși realizări în mandatul său. Observând lucrurile la modul obiectiv, putem spune că ceva s-a făcut în direcția realizări. Aș aminti doar în zona vizitată investiția cu magazinul PROFI și centura Aradului cu ieșirea spre Timișoara. Evident, deocamdată în stadii incipiente, dar se cheamă că e ceva.

Și totuși, imaginea primarului și, în general a Primăriei, nu este una pozitivă, cel puțin dacă am califica-o după unele opinii. Problema fundamentală a oricărui demers ziaristic este obiectivitatea. Dincolo de animozități sau chiar adversități, de orice natură ar fi ele, o relatare sau o analiză trebuie să rămână în domeniul obiectivității.

Ce se întâmplă în cazul primarului Dorel Popa? Venit pe cai mari la Primărie, cu promisiuni cât pentru zece primari și zece mandate, Dorel Popa este purtătorul unei poveri grele: cea a unor promisiuni exagerate. S-ar putea spune că, mă rog, așa-i în campania electorală, se promite mult că lumea mai și crede și așa vin voturile. Numai că a trecut demultișor campania electorală și primarul Dorel Popa nu vrea să reducă din promisiuni. Dimpotrivă, bate moneda promisiunilor în continuare cu o încăpățânare demnă de scopuri mai onorabile. O fi știind primarul ceea ce noi nu știm? O fi având, la rândul lui, promisiuni din alte părți și așteaptă să se finalizeze? Sau pur și simplu, intrat în caruselul promisiunilor electorale nu mai reușește psihic să iasă din el și se învârte într-un cerc vicios fără sfârșit?

Problema primarului nu este cea a realizărilor, pentru că, practic, chiar până acum în Arad, sub conducerea sa, s-a mai făcut câte ceva. Au fost menționate în mass-media unele realizări, chiar dacă uneori în treacăt, ca și cum n-ar reprezenta nimic. Problema primarului Dorel Popa, așadar, este cea a discrepanței dintre ce a promis și ce a făcut, chiar dacă discutăm mandatul la jumătatea lui și ar mai fi doi ani de **„împliniri mărețe"**. Dacă primarul ar mai lăsa măcar în ceasul al doisprezecelea din promisiuni și s-ar mula pe realități și posibilități, probabil - precizez, probabil - ar mai fi lăsat în pace. Pentru că toată lumea vede și știe că nu e ușor să faci ceva în țara românească. Numai că primarul nostru ține ca gaia matu' de promisiunile din campania electorală, promisiuni pe care nu un primar, ci poate zece le vor duce la îndeplinire. Dacă Dorel Popa va reduce din motoarele promisiunilor și va intra pe făgașul normalității arădene, s-ar putea să fie mai bine pentru el.

În aceeași ordine de idei, ar mai fi de precizat că alte oficialități sunt mult mai discrete, nu fac prea mare tam-tam și se limitează la ceea ce se poate face. Nu l-am auzit pe președintele CJ Arad Caius Parpală făcând prea mare tapaj cu realizările lui. Chiar dacă nu sunt extraordinare, ele există. În limitele oferite de buget.

În altă ordine de idei, a-l critica doar pe primar mi se pare a privi unilateral problemele cetății și ale județului. Și atunci întreb: ce au făcut parlamentarii noștri pentru Arad și arădeni? Și răspund fără ezitare: n-au făcut mai mult decât primarul Dorel Popa. Care e diferența dintre acesta și parlamentari? Una esențială: parlamentarii n-au promis nimic, a promis cică partidul. Și atunci se ascund după partid. Însă, oricum, faptul că nu au promis nimic nu-i scuză și cantonarea lor în dolce farniente nu este o soluție. Dacă primarul Dorel Popa ar vorbi mai puțin și ar face mai mult ar ieși clar în câștig. Numai că primarul a intrat în clinci cu presa și, încăpățânat, nu se lasă și, pe ideea ațâță-i dracel, se pune în poară cu ziariștii și nu prea-l văd în câștig de cauză.

Făcând o comparație între primar și alții am putea concluziona lesne că de la vorbe multe i se trag toate primarului. În sensul că prea sunt multe în comparație cu realizările. Asta nu-i scuză, evident, nici pe alți aleși ai noștri care stau prost și la capitolul vorbe, dar și la capitolul fapte.

I. IERCAN

Legitimațiile de maghiar

Recompense pentru protipendada UDMR

Atât de mult discutatele legitimații de maghiar au făcut să curgă râuri de cerneală în presa românească și au creat reacții contrare în rândul ungurilor din Ungaria. Din ce cauză?

În primul rând, mulți români consideră că facilitățile acordate de către Ungaria cetățenilor români de etnie maghiară sunt de natură a dezechilibra procentajul etnic declarat în diferite zone. Avem aici în vedere faptul că până și românii care știu ungurește ar putea, în anumite condiții, să primească legitimație de maghiar. Mulți români pe care statul român îi lasă să moară de foame ar fi în stare să ceară legitimație de maghiar pentru a avea acces la ceea ce statul român nu-i oferă: medicamente gratuite, transport gratuit, loc de muncă etc.

De cealaltă parte, ungurii din Ungaria nu pot să accepte ca Statul ungar să acorde unor maghiari din România facilități pe care ei, în calitate de cetățeni ai Ungariei nu le primesc.

Pentru a explica titlul articolului, ne limităm la câteva exemple care vor demonstra cu prisosință veridicitatea afirmației. Lăsând la o parte facilitățile culturale, facilitățile pe mijloacele de transport și altele, specificăm că există posibilitatea ca orice posesor al legitimației de maghiar să achiziționeze din magazine mărfuri, beneficiind de reduceri mergând până la 100%, adică gratuit. Din acest punct de vedere, se pune întrebarea: câți dintre posesorii de legitimații de maghiar din România știu acest lucru pentru a putea să-și ia de la un magazin o bicicletă sau alte produse. Evident, cele 740 de firme ungare, care au dreptul să dea gratis produse elevilor români care au legitimație de maghiar, nu o fac de dragul românilor, ci pentru că primesc de la stat subvenții. În aceste condiții nu este greu de ghicit că fiecare firmă o să cadă la învoială cu săracul de român, care primește produse în valoare de jumătate a ceea ce a semnat. De asemenea, nu este greu de ghicit că la acele magazine vor ajunge doar odraslele elitei UDMR, pentru că restul deținătorilor legitimației de maghiar habar n-au că au și această facilitate.

Drept dovadă, am discutat cu mai mulți solicitanți de legitimație de maghiar și habar nu aveau de această facilitate, pentru simplul motiv că în formularul distribuit nu se pomenea de așa ceva. În schimb, în formularul original primit de la Szeged, această prevedere este inserată cu litere mari. Evident, în posesia formularului de la Szeged nu au putut să intre decât „cei aleși".

Trecând peste toate acestea, semnalăm un fapt aparent minor: mai mulți cetățeni români care au plecat în Ungaria și au cerut drept de muncă au fost sfătuiți să nu ceară legitimație de maghiar (legitimație care le-ar fi asigurat dreptul de muncă). Este clar că statul ungar nu dorește exodul românilor de etnie maghiară spre Ungaria, ci sprijinirea lor pentru a rămâne în România (în parantează fie spus, Adrian Năstase a avut un avantaj față de premierul ungur Megyessy la recenta întâlnire, putând să-i arate acestuia negru pe alb că populația maghiară din România a scăzut și Ungaria are tot interesul să fie mai maleabilă în privința facilităților acordate cetățenilor români de etnie maghiară care au legitimații). Mai exact, mai degrabă se acordă dreptul de muncă unui posesor de legitimație decât unuia care s-a hotărât să se mute definitiv în Ungaria.

DANIEL ALBU

Astăzi, la Delegația Permanentă

PSD ANALIZEAZĂ APLICAREA LEGII 18

Astăzi, la sediul PSD, are loc ședința Delegației Permanente a organizației județene. Pe ordinea de zi figurează validarea Ligii Studenților PSD și a conducerii alese. La punctul doi, Florin Remețan și Gheorghe Chiper vor face o informare asupra stadiului aplicării Legii 18 în județ.

Va fi luată în discuție solicitarea organizației PSD Ineu privind căutarea de soluții pentru rezolvarea problemelor Spitalului de la Ineu.

Deocamdată, nu se știe ce cuprinde punctul trei, adică „Diverse".

DANIEL ALBU

Politica la țară

„Omul votează după cum trăiește"

– Cum merge moara?

– Moara merge, problema e grâul, care e de toate felurile. Iar anul acesta problema e cu tăciunele care e foarte mult.

– Există tăciune și în politică?

– Prea mult. Nu merge bine de sus. Treburile ar trebui să meargă de sus în jos. Problema care ne consumă pe noi este făina din Ungaria. Asta ne-a doborât foarte mult. Capacitatea noastră de prestări s-a redus cu cel puțin 50% pentru că brutăriile deja preiau făină de afară, din Ungaria. Eu nu mai lucrez pentru nici o brutărie.

– Și pentru cine lucrați?

– Numai pentru particulari. Brutăriile iau direct făină și nu se mai complică cu grâul. Nu mai au probleme cu transportul, plata la moară și plata oamenilor. Și prețul la făină e destul de accesibil, cam la 5.600 lei/kg. Este sub prețul făinii noastre.

– Se vor desființa morile?

– Nu se desființează, lucrăm cu particulari, dar aceștia au grâu mai puțin și macină numai pentru strictul necesar. Restul îl depozitează. Cam prost.

– V-ați înscris în vreun partid?

– Nu M-am cam lămurit de politică. Totul este interese. Fiecare partid își apără interesul său. Așa am văzut eu.

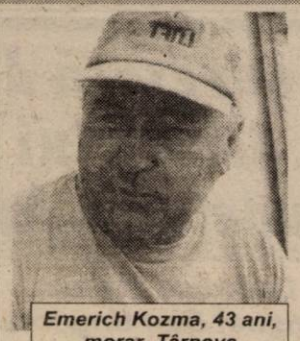

Emerich Kozma, 43 ani, morar, Târnova

– Și dvs. v-ați apăra interesul dvs.

– Nu. Cu liberalii am simpatizat doar.

– Ce părere aveți de ceea ce se întâmplă în PNL?

– Nu prea cunosc. Am înțeles că sunt niște neînțelegeri acolo. Ei și le rezolvă. Probabil vor să-și schimbe ideile și oamenii care conduc. Probabil vin cu idei mai noi în liberalism. Nu mă prea pricep la doctrina lor.

– Există o alternativă la actuala putere?

– Cam grea întrebare. Nu văd un curent puternic. PD parcă ar fi ceva. Oricum, până la alegeri se mai pot schimba multe. Dar PSD are pondere destul de mare. Dar electoratul alege în funcție de nivelul de trai. Dacă până în 2004 nivelul de trai rămâne în situația asta, mă gândesc că o să cadă PSD-ul. Pentru că omul votează în funcție de cum trăiește.

I. IERCAN

CU PARTIDUL NOSTRU-N FRUNTE, VOM AVEA VICTORII MULTE!

(Urmare din pagina 1)

Cum a intervenit Bucureștiul se știe: mărind impozitele sau inventând altele noi! Apropo de inventarea unor impozite noi, „memorabilă" - în sensul cel mai prost al cuvântului! - rămâne introducerea TVA-ului în turism, când? taman la începutul sezonului turistic actual și când contractele cu agențiile de turism străine erau încheiate demult! Adică, după ce în ultimii 5 ani am pierdut jumătate dintre turiștii străini - și știm noi din ce cauză i-am pierdut! - și pe când situația începuse să se redreseze cât de cât Guvernul Năstase își dă cu firma în cap ***introducând TVA-ul în activitatea de turism.*** Și barem dacă s-ar fi rezumat la un procent rezonabil, dar, nu, lacom, Guvernul a pus 19% pe tot ce mișcă în turismul românesc! 19%, în vreme ce în majoritatea Europei turistice TVA-ul nu trece de 7% ***(Portugalia - 5%, Franța - 5,5%, Belgia - 6%, Spania - 7% etc.).*** Se putea ca noi să nu rupem iar gura târgului?! Și atunci ne mai mirăm pentru ce străinii preferă să-și facă concediile - și să-și lase Euro! - în Franța sau Spania decât în România!

Am făcut această paranteză spre a dovedi - dacă mai era nevoie - amatorismul actualei echipe de conducere de la București, la fel stând lucrurile și în alte domenii. Iată, am în față o situație comparativă privind ***impozitul pe forța de muncă*** din România și din alte zece țări. ***Impozitul pe forța de muncă însemnând impozitul pe salarii și contribuțiile angajatorilor și ale salariaților la fondul de asigurări sociale.*** Să spunem mai întâi că în România anului 2002 impozitul pe forța de muncă este de aproximativ 78%, în vreme ce același impozit este de 35% în SUA și Norvegia, de 39% în Polonia, de 41% în Cehia, de 45% în Italia, de 50% în Ungaria ș.a.m.d. Cunoaște Guvernul această situație absurdă? Bineînțeles că o cunoaște, dar după logica sa strâmbă în loc să te ocupi de creșterea gradului de colectare a impozitelor și taxelor mai bine inventezi în fiecare zi alte impozite și taxe încât ni s-a dus duhul în întreaga lume pentru cele aproape 100 de taxe și impozite care există la ora actuală în România.

Dintre aceste aproape o sută, cel care „merge" cel mai bine este ***impozitul sau contribuția pentru sănătate,*** acel cunoscut 7% pe care-l plătesc toți, deopotrivă și angajații și angajatorii. Din păcate însă, cum toată lumea știe și cum ziarele au scris de nenumărate ori, inclusiv ziarul „Adevărul", ***o bună parte din acești bani pe care îi dăm pentru sănătatea noastră iau o destinație pe care numai Guvernul o cunoaște,*** probabil pentru a acoperi tot felul de „găuri" din alte sectoare sau pentru a-i mai potoli pe „răzvrătiții" de la Uzinele „Roman" și „Tractorul" din Brașov. Și ca și când n-ar fi îndeajuns că un sfert din banii pentru Sănătate nu ajung la Sănătate, Guvernul vrea să pună mâna pe întregul fond al Sănătății spre a-l dirija așa cum vrea el. ***Nu contează că spitalele sunt gata să se dărâme, că bolnavii internați sunt nevoiți să-și cumpere medicamente pe banii lor sau că medicii și asistenții au salarii de mizerie.*** Contează doar ca Guvernul să poată pune mâna pe tot ce se adună în acest moment la Sănătate, amestecând în același așa-zis fond unic trei fonduri distincte spre a nu se mai ști și putea urmări folosirea, conform legii, a acestor bani. ***Ideea este aberantă și dezastruoasă, dovadă că ea nu este aplicată niciunde în Europa*** dar ce contează, și în fond, cine s-ar putea opune?

Cum spuneam, Parlamentul n-a mai apucat să voteze legea, nu că n-a vrut, ci pentru că n-a mai avut timp, aud însă că Guvernul nu mai are răbdare până la toamnă și că el pregătește în grabă o ordonanță de urgență în această direcție, o ordonanță care în mod sigur va face să se aleagă praful din banii - și așa puțini - pentru Sănătate.

Dar, vorba aceea: cu PSD-ul nostru-n frunte vom avea „victorii" multe!

Pentru susținerea propriului proiect de lege

PUR CONTINUĂ STRÂNGEREA DE SEMNĂTURI

Recent, PUR-ul a început să adune semnături pentru susținerea unui proiect legislativ

care prevede ca reprezentanții sindicatelor, patronatelor, BOR și Academiei Române să fie senatori de drept. La ultima întâlnire de negociere a modificării Consituției, partidele politice au respins proiectul PUR. D-na Lia Ardelean, președinte al PUR Arad, ne-a declarat:

„Este treaba lor ce au opinat la acea întâlnire, la care nici măcar nu a participat majoritatea partidelor parlamentare. Chiar dacă ar fi fost prezente toate, noi tot putem depune inițiativa legislativă și o vom face. Continuăm să strângem semnături în favoarea proiectului nostru, pentru că rolul societății civile în actul legislativ trebuie să fie, în perspectivă, unul major. De aceea, trebuie să fie reprezentată în forul legislativ al țării."

S. TODOCA

BOGATĂ OFERTĂ EDUCAȚIONALĂ LA FACULTATEA DE TEOLOGIE

♦ dialog cu Decanul facultății, conf. univ. dr. Ioan Tulcan

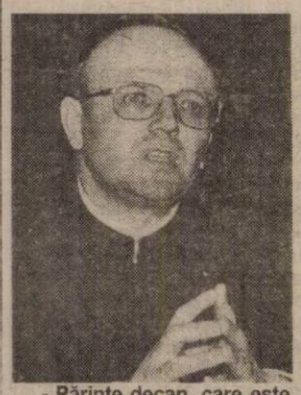

- Părinte decan, care este oferta educațională la Facultatea de Teologie din cadrul Universității „Aurel Vlaicu" ?

- În anul universitar 2002 - 2003, absolvenții de liceu sau de seminarii teologice pot opta pentru următoarele secții: Teologie Pastorală, Teologie - Limba și Literatura Engleză, Teologie - Limba și Literatura Română și Teologie - Asistență Socială.

- Care este perioada de înscriere la cele patru secții?

- În intervalul 15 - 19 iulie se fac înscrieri pentru Teologie Pastorală, iar din 15 până în 25 iulie, pentru celelalte secții.

- Ce acte trebuie să cuprindă dosarul de înscriere?

- Dosar plic, cerere de înscriere tip (se primește la sediul facultății), diploma de bacalaureat, respectiv diplomă de licență sau echivalente ale acestora, în original și în xerocopie legalizată, diplomă de atestat pentru absolvenții seminariilor teologice sau echivalenta acesteia, în original și copie legalizată, certificat de naștere - copie legalizată, certificat sau adeverință de botez, certificat de căsătorie - copie legalizată (unde este cazul), recomandare de la consiliul parohial, binecuvântare arhierească, atât de la episcopul din cadrul eparhiei de care depinde candidatul; cât și de la episcopul din cadrul eparhiei unde susține admiterea, adeverință medicală - tip admitere la facultate - cu analizele de sânge și de plămâni, aviz neuropsihiatric, patru poze tip buletin alb-negru și color, taxă de înscriere, livret militar sau adeverință de recrutare, adeverință de la locul de muncă pentru cântăreți, preoți, monahi.

- În ce constă examenul de admitere?

- Pentru candidații la Teologie Pastorală, **etapa I** începe în 22 iulie, cu faza de preselecție și constă în testarea aptitudinilor muzicale, a dicției și o vizită medicală, fază la care se vor da calificative admis - respins. Probele de muzică și de dicție nu vor fi susținute de absolvenții seminariilor teologice liceale, de personalul monahal și de actualii studenți care se înscriu la o a doua secție. **Etapa a II -a** constă în examen scris : în 23 iulie la Dogmatică Ortodoxă, iar în 24 iulie la Istoria Bisericii Ortodoxe Române, la alegere cu Limba Română.

La celelalte secții se va organiza concurs de dosare în ordinea descrescătoare a mediilor de la examenul de bacalaureat. Există atât locuri bugetare, cât și cu taxă.

- Unde este sediul Facultății de Teologie?

- În Piața Academia Teologică, nr. 9.

- Ce condiții oferiți studenților?

Posibilitatea de a locui în cămin și de a servi masa la cantină, contra cost. Un mare avantaj îl constituie bursa pe care studenții o pot obține, indiferent dacă au fost admiși pe locuri bugetare sau cu taxă.

TEODORA MATICA

PREZENTARE „BAUER", LA CHIȘINEU-CRIȘ

Astăzi, la ora 10,30 va avea loc în sala de ședință a Primăriei orașului Chișineu-Criș, masa rotundă cu tema: „Consolidarea terenurilor slabe din corpul drumurilor prin procesul COPLAN", tehnologie elaborată de firma BAUER - Germania - aplicată pentru prima dată în țara noastră pe DN 79 Arad - Oradea.

Organizatorii acestei manifestații științifice sunt Direcția Regională Drumuri și Poduri Timișoara, Firma Bauer - România, Antrepriza drumuri și Poduri Timișoara.

Participă 40 specialiști de la 24 firme din țară și reprezentantul firmei BAUER din Germania.

ACCIDENT PE DN 7...

Pe DN 7, în afara localității Nicolae Bălcescu, în timp ce **Plămădeală Ion** (44 ani), din Chișinău - Republica Moldova, se afla la volanul autoturismului înmatriculat cu numărul BU-06-YYW, nu a păstrat o distanță corespunzătoare în mers și a intrat în coliziune cu autoturismul cu numărul CS-03-VRW. În urma impactului a fost accidentată ușor **Anghel Nicolina** (52 ani), pasageră în autoturism.

Accente

VĂD LIBERALI ENTUZIASMAȚI

Stolojan s-a întors - e de acord să candideze la președinția PNL. Entuziasmul liberalilor, al majorității lor, este explicabil, chiar dacă nu și justificabil până la capăt. Explicabil, pentru că despre Theodor Stolojan toată lumea are o impresie bună. Este profesionist într-ale economiei, este om serios și nu o hahaleră cum sunt destui prin politica românească. Entuziasmul liberalilor este mai puțin justificabil și ar trebui să și-l reprime tocmai pentru că Stolojan are calitățile de care vorbeam. Profesionist de primă mână fiind, el nu va tremura niciodată că o să-și piardă ciolanul de pe masa politică. Dimpotrivă, oriunde s-ar duce să lucreze ar câștiga mai bine. Apoi, serios fiind, principial și încăpățânat, Stolojan nu se va lăsa niciodată manipulat și nici nu va participa la lupte între găști constituite pe malul Dâmboviței. El va sta în fruntea partidului doar dacă poate lucra și, atenție!, doar dacă liberalii se vor sufleca la rândul lor. Stolojan va cere și va încerca să impună ordine în lucruri și în relațiile de partid, va promova un stil de muncă nemțesc, ceea ce înseamnă disciplină, hărnicie, unitate. De nu va fi așa, Stolojan le va întoarce spatele și-i va lăsa să se toace singuri, să se devoreze cum au făcut și până acum.

Acum cred că se înțelege mai bine de ce liberalii care-l simpatizează pe Stolojan și care-și pun în el toată nădejdea trebuie să-și tempereze entuziasmul. Fiindcă, haideți să fim onești, e aproape imposibil de crezut că Stolojan va putea instaura în PNL atmosfera pe care o visează. E greu la liberali, după un deceniu de răfuieli și e și mai greu acum, de când grupul Patriciu și-a făcut o fixație din a pune mâna pe putere, de a controla partidul și de a dovedi că PNL poate mai mult decât a dovedit până acum, la alegerile locale și parlamentare. Dar o „linie Stolojan" era absolut necesară, măcar și ca încercare disperată de a nu lăsa PNL să se sfâșie, să dispară luând-o pe urmele țărăniștilor.

În țară, la nivel de organizații, Stolojan pare a avea mare prețuire și susținere quasi-unanimă. Cum se știe, organizația arădeană e și ea „pro-Stolojan" și chiar a dat o declarație în acest sens. Prin urmare, nu câștigarea de către Stolojan a locului întâi în PNL va fi problema. Adevărata problemă este cât va exercita Theodor Stolojan în rolul de președinte - două luni, șase luni, un an? Sau mai mult? Nimeni nu poate spune de pe acum. Dar toți ar trebui să tremure (dar să nu stea cu mâinile în sân) la gândul că șederea lui Stolojan în fruntea partidului ar putea fi foarte-foarte scurtă. Ceea ce ar însemna că bucuriile și nădejdile de astăzi se vor dovedi un firav foc de paie.

TRISTAN MIHUȚA

Conferință de presă la Prefectură

Pacoste americană, pe capul agricultorilor arădeni - viermele vestic al rădăcinii porumbului

La conferința de presă de ieri, de la Prefectură, a participat, în calitate de invitat, dr. **Corneliu Henegar**, directorul Direcției Fitosanitare a județului Arad. **„L-am rugat pe dl. Henegar să prezinte, în fața dumneavoastră** - a spus prefectul Dan Ungureanu - **preocupările instituției pe care o conduce pentru realizarea acțiunilor specifice pe care le are în vedere pentru combaterea bolilor și dăunătorilor în agricultura județului."**

Corneliu Henegar a informat că Direcția Fitosanitară a inițiat un program amplu și unicat în țară pentru combaterea bolilor și dăunătorilor la plante, prin intermediul căruia agricultorii vor primi un ajutor real în identificarea problemelor cu care se confruntă la culturile de care se ocupă. **„Este vorba de un set de cărți foarte bine realizate, scoase de colectivul specializat al Direcției noastre, în care agricultorii vor putea găsi detalii despre cei mai incisivi și mai răspândiți dăunători, respectiv cele mai frecvente și distrugătoare boli ale plantelor. În aceste broșuri, pe lângă faptul că bolile sunt descrise, se fac și recomandări concrete asupra modului de combatere a lor."** - a spus dr. Corneliu Henegar.

Broșurile care-i vor scuti pe agricultori de zeci de drumuri în municipiul Arad pentru orice problemă - de multe ori minoră - cu care se confruntă, se pot obține de la camerele agricole ale Primăriilor din localitățile unde locuiesc. O broșură costă 120.000 de lei și poate fi cumpărată chiar de mai mulți agricultori împreună, urmând ca aceștia să o consulte ori de câte ori este nevoie.

În altă ordine de idei, Corneliu Henegar a adus în discuție un aspect cel puțin periculos pentru județul nostru. Este vorba de viermele vestic al rădăcinii porumbului (diabrolica virgifera virgifera), care face ravagii mai ales în localitățile Pereg, Turnu, Grăniceri, Pilu, Nădlac și, mai nou, la Lalașint. **„Acest vierme este deosebit de periculos** - a explicat Corneliu Henegar. **Este de origine americană și se presupune că a intrat în țară pe la Nădlac. Încet, a atacat culturile de porumb în profunzime, provocând pagube imense. Luptăm foarte anevoios cu el, cu atât mai mult cu cât oamenii înțeleg foarte greu că singura soluție la îndemână pentru combaterea lui este rotația culturilor, fiindcă bani pentru substanțe nu sunt. Pentru un hectar de teren cultivat cu porumb ar fi nevoie de zece milioane de lei pentru substanțele necesare. Astfel, ideal ar fi ca în locurile unde s-a cultivat anterior porumb să nu se mai cultive și anul viitor tot porumb..."**

Spre a încerca să facă față agresivității viermelui care distruge porumbul arădenilor, Direcția Fitosanitară intenționează să se deplaseze, prin specialiștii săi, în 60 de localități ale județului, pentru a fi luate probe, care urmează să fie analizate, iar criza depășită.

EUGENIA BĂRDAȘ

Amendă 10 milioane de lei pentru depozitarea gunoiului lângă Cetate

POLIȚIA MILITARĂ ÎNCEPE SĂ-ȘI FACĂ SIMȚITĂ PREZENȚA

În noua schemă de organizare a MApN a apărut o nouă structură: POLIȚIA MILITARĂ. Lucrătorii acesteia și-a făcut ieri simțită prezența depistând un grup de lucrători ai unei societăți private, în timp ce descărcau o remorcă de moloz în spatele U.M. 01249 Cetate. Angajații firmei S.C. Andromeda S.R.L. au fost amendați de gardienii publici cu 10 milioane de lei. Ofițerul cu relațiile publice din cadrul U.M. Cetate ne-a declarat că, conform Hotărârii Consiliului Local nr. 76/2001, depozitarea gunoiului în acea zonă este interzisă. Mai mult, zona este prevăzută cu tăblițe indicatoare care avertizează: „Zonă Militară. Intrarea interzisă"

Oricum, salubrizarea și aspectul întregii porțiuni lasă de dorit și ar trebui făcut ceva cât mai grabnic pentru remedierea situației, atât de către Primărie cât și de către Unitatea Militară.

Dincolo de acestea semnalăm prezența Poliției Militare care contribuie alături de celelalte structuri la ordinea publică.

O. BULZAN

Scrisoare adresată de senatul U.V.V.G. domnului Prefect al județului Arad

Domnule Prefect,
Magistrat Dan Ungureanu

Întreaga comunitate academică din cadrul Universității de Vest „Vasile Goldiș" din Arad a primit cu bucurie certitudinea trecerii Cetății Aradului în circuitul universitar. Vă felicităm pentru inițiativa de a supune acest subiect atenției domnului Prim Ministru Adrian Năstase în recenta vizită la Arad și pentru foarte interesanta viziune pe care ați expus-o în mass-media arădene.

Până când această trecere se va legifera, Senatul Universității de Vest „Vasile Goldiș" din Arad vă roagă să aveți în vedere următoarele.

❒ Proiectul expus de dumneavoastră coincide cu planul nostru managerial care cuprinde atât mutarea de facultăți și colegii în Cetate, cât și a Liceului particular nr. 1 și a Școlii Postliceale.

❒ Fundația Universitara „Vasile Goldiș" având prin statut obiective și preocupări de ordin cultural poate amenaja și gestiona cu fonduri proprii un centru multicultural și multietnic în Cetate.

❒ Fundația Universitară și Universitatea de Vest „Vasile Goldiș" din Arad sunt beneficiarele unor donații formate din obiecte, manuscrise de o inestimabilă valoare culturală și națională care pot fi puse integral în valoare într-un muzeu academic în Cetate: Colecția „Vasile Goldiș", Colecția Doina și Baruțu Arghezi.

❒ Având o facultate de Biologie, un Colegiu Silvic și baza dendro-botanică de la Macea, Universitatea noastră are capacitatea de a proiecta și realiza un parc în Cetate care să răspundă exigențelor de loisir ale tuturor arădenilor.

❒ Prin parteneriatele sale cu universități de prestigiu din Europa, prin statutul său de membră a Federației Europene a Școlilor Superioare, Rectorul făcând parte din boardul acesteia, Universitatea de Vest „Vasile Goldiș" din Arad are capacitatea de a atrage fonduri europene pentru realizarea proiectului Campusul Universitar Cetatea Aradului.

Cu deosebită stimă,

Rector,
Prof. univ. dr.
Aurel Ardelean
(2733467)

Primarii de pe Valea Mureșului, dezinteresați de problemele din zonă

Conducerea Consiliului Județean Arad a avut, joi, cea de a patra întâlnire zonală, desfășurată, de această dată, la Lipova. Din păcate, de la întâlnire au lipsit mai mulți primari (de exemplu, cei de la Șiștarovăț și Zăbrani), deși subiectul era situația spitalului din Lipova, spital care deservește întreaga vale a Mureșului. Conducerea Consiliului Județean a explicat faptul că acest spital va trebui susținut prin efortul tuturor localităților de pe Valea Mureșului, primarii fiind de acord să renunțe la o parte din sumele primite de la CJA, banii urmând a fi alocați spitalului din Lipova. De asemenea, s-a luat în discuție situația căminului de bătrâni din localitate, care va primi, alături de cel din Ineu, șase miliarde de lei, bani care au fost economisiți de Consiliul Județean prin reducerea numărului de persoane care beneficiază de venitul minim garantat.

COSMIN MIHUȚA

Pentru reevaluarea anuală a elevilor din învățământul special

TREBUIE OBȚINUT CERTIFICATUL DE EXPERTIZĂ ȘI ORIENTARE ȘCOLARĂ

În vederea reevaluării anuale a elevilor care frecventează învățământul special, părinții acestora trebuie să se prezinte la Direcția Generală pentru Protecția Drepturilor Copilului Arad (str. 1 Decembrie 1918 nr. 10-12) până în data de 15 august 2002. Solicitantii se vor adresa Serviciului de Evaluare Complexă a Copilului din cadrul DGPDC pentru întocmirea dosarului în vederea eliberării **certificatului de expertiză și orientare școlară**. Fără acest document copiii nu vor putea urma învățământul special și nu vor putea fi ocrotiți în centrele de plasament în anul școlar 2002 - 2003.

Orarul Serviciului de Evaluare Complexă este de luni până joi, între orele 8 - 16, iar vineri între 8 -14.

G. K.

O noutate pentru arădeni!

S.C. Ro Service Internațional S.R.L.

Arad, Str. Dosoftei nr. 2 (lângă piciorului podului Micălaca) Tel. 0257 - 265880

- ◆ Montează instalații pe gaz marca BIGAS - Italia pentru autoturisme și autoutilitare echipate cu motoare între 31 kW și 156 kW.
- ◆ Instalațiile sunt autorizate R.A.R. și I.S.C.I.R.

Avantaje:

- ◆ Avantaj - 50% din costul benzinei reduce cu 50% poluarea, încadrându-se în normele EURO 2;
- ◆ Prelungește viața motorului și a uleiului;
- ◆ Performanțe în utilizare;
- ◆ Este conformă cu regulamentele Uniunii Europene respectând normativele ECER 67;
- ◆ Un an jumătate garanție;

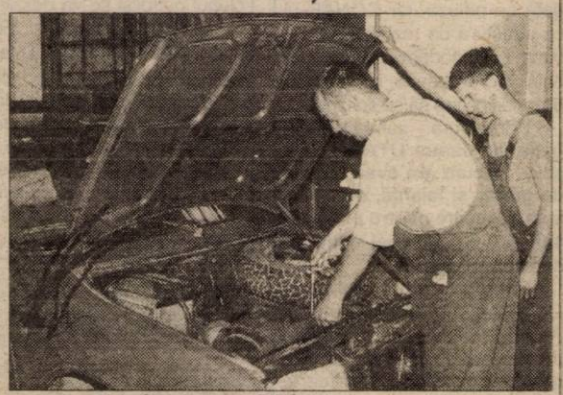

◆ Omologarea RAR prin înscrierea în cartea de identificare a autovehiculului a dualității GPL - benzină.

Este modul cel mai simplu de reducere a cheltuielilor de încălzire. Proprietarul apartamentului mizează pe restrângerea spațiului de locuit pentru întreaga familie, pe influența termică a blocului, temperatura medie din timpul iernii în jur de 15°C și nu în ultimul rând pe folosirea gazului din bucătărie care după cum știm se plătește la comun (a se urmări creșterea alarmantă a consumului de gaz în blocuri în timpul iernii).

De la început trebuie să spunem că aceasta este o practică neinterzisă de nici un act normativ, specifică însă țării noastre și dezavantajoasă pentru confortul vecinilor, durata de viață a blocului și nu în ultimul rând ea produce inechitate în repartizarea cheltuielilor de încălzire. Până la contorizarea căldurii la branșamentul blocului, asociația nu suferea cu nimic din punct de vedere financiar, deoarece ARTERM îi scotea din calcul suprafața radiantă debranșată. Odată cu contorizarea blocului asociația ar putea să-i pretindă celui debranșat o cotă de influență. În Germania, de exemplu, proprietarul unui apartament nelocuit cu caloriferele închise dintr-un bloc încălzit plătește o cotă de 30% din cheltuielile nominale de încălzire. La noi această cotă acolo unde se aplică (măsura nefiind legiferată) variază între 0 și 25% în funcție de hotărârile de multe ori abuzive ale membrilor din conducerea asociației care sunt și ei la rândul lor debranșați parțial sau total.

Montarea de minicazane (Termotecă)

Este o practică rezervată unei elite cu dare de mână, cu autonomie totală privind confortul și consumul. Din păcate Guvernul ezită să legifereze această practică din cauza inechității în repartizarea cheltuielilor de încălzire. Și aici unele asociații pretind o anume cotă de influență, susținând că proprietarii în lipsă își pot opri cazanul fără ca temperatura apartamentului să scadă sub 15°C, iar când se întorc de la serviciu își refac confortul în câteva minute. Această observație se apropie de realitate dacă luăm în considerare faptul că un apartament din bloc cu aceeași suprafață utilă ca a unei locuințe izolate consumă cu cca 30% mai puțin gaz în timpul iernii.

Oricum, datorită investiției mari și în vederea evitării conflictelor ulterioare în vederea repatizării cheltuielilor, recomandăm doritorilor să nu înceapă investiția până nu stabilesc concret cu asociația de locatari condițiile de plată a cheltuielilor comune.

Repartitoarele de căldură și robineții termostatați

Este până în prezent cea mai răspândită metodă de eliminare a risipei de energie termică, asigurând o economie netă de 40% cu o investiție de cca 500.000 lei pe calorifer care se recuperează într-un sezon. Fiind stimulați de posibilitățile de închidere și măsurare, pe timp de iarnă proprietarii își închid robineții după perferință, astfel încât contorul de branșament înregistrează cheltuieli mai mici pentru toți locatarii. Acestea se regularizează în timpul sezonului cald, astfel încât și cei care nu fac economie vor plăti iarna mai puțin.

Pentru evitarea cheltuielilor cu citirea repartitoarelor și a calculelor și asigurarea unei decontări lunare, câteva asociații experimentează un sistem alternativ cu contor de apă caldă și robinet pe fiecare calorifer și decontarea în funcție de metru cub apă recirculată x suprafață radiantă. În acest caz investiția este de cca 1 milion lei pe calorifer.

Contorizarea gazului din bucătărie

Este o problemă stringentă solicitată de asociațiile de locatari pentru evitarea sustragerilor de gaz atât pentru încălzirea apartamentului cât și pentru încălzirea apei calde menajere. Deși există actul normativ nr. 16/1998, care prevede montarea unor contoare omologate special pentru bucătării, cu o investiție de cca 1 milion de lei pe apartament, Conducerea Distrigaz Arad nu-l agreează. În acest caz ne-am adresat SC DISTRIGAZ NORD Tg. Mureș pentru lămurirea problemei. În cazul când această metodă nu se va putea aplica este necesară coloană separată și modificarea interioară cu investiții mari, inaccesibile locatarilor de rând.

Asociația pentru Protecția Consumatorilor Arad
Președinte
Ing. GELU FLORINCAȘ

Debranșarea caloriferelor

„Când se defectează cântarul din Vama Vărșand, află până și șoferii de TIR-uri din Finlanda"

*** Discuție cu dl Zoltan Mate, șeful Agenției de Control și Încasare Vărșand**

În punctele de trecere a frontierei din România își desfășoară activitatea trei organe de control: Ministerul de Interne, Ministerul de Finanțe și Ministerul Transporturilor, prin Agenția de Control și Încasare. Cum transportatorii mereu au câte ceva de reproșat la adresa ultimei instituții menționate, am stat de vorbă cu dl Zoltan Mate, șeful Agenției de Control și Încasare Vărșand...

- D-le Mate, ce rol au aceste agenții din vămi?

- Ele s-au înființat la 1 ianuarie 1992, având în vedere **necesitatea respectării legii drumurilor** și fiindcă pe drumurile naționale din România există anumite limite de tonaj și gabarit, stabilite ca urmare a dimensionării și construirii lor.

- Care sunt aceste limite?

- La construirea drumurilor, înainte de 1990, în România s-a optat pentru limita de zece tone pe osie simplă. Evoluția transporturilor rutiere a dus la începerea lucrărilor de reabilitare la sectoarele de drum cu trafic intens de transporturi de marfă, ele însemnând mărirea portanței de la 10 la 11 tone pe osie. Dau exemplu aici ruta Nădlac - Arad - Deva, ca să vă faceți o idee.

- Iar pentru protejarea acestor drumuri, la intrarea în țară mașinile trebuie cântărite...

- Da, așa este. Agențiile de control și încasare au preluat, în '92, cântarele existente în vămi încă de la înființarea punctelor de cântărire. Și atunci, ca și acum, ele efectuau o cântărire dinamică, pe osie, ce corespunde cu realitatea, de fapt, în privința acțiunii distructive a unui camion asupra șoselelor.

- Totuși, foarte mulți șoferi se plâng de modul în care li se cântăresc TIR-urile.

- Așa este, dar cântarele noastre sunt moderne, sunt cântare computerizate, care funcționează perfect și care au intrat în funcțiune, la parametrii aceștia, în momentul în care s-au modernizat și punctele de frontieră. Aceste cântare nu le permit controlorilor de trafic să modifice valorile înregistrate, cum acuză unii transportatori. Sistemul de prelucrare a datelor este atât de bun, încât nu se poate modifica nimic. Controlorii au de făcut doar atât: să înregistreze numărul de înmatriculare al autovehiculului și configurația axelor autovehiculului. În rest, totul este computerizat.

– Unii transportatori s-au mai plâns și că în România, față de alte țări, limita de tonaj pe total osii este doar de 38 de tone, nu de 40...

– Nu este așa. Majoritatea camioanelor care se află în circulație sunt cu cinci osii. La acestea, limitele sunt și la noi tot de 40 de tone/ total și nu de 38 de tone, cum au spus unii. Totuși, necazuri apar atunci când se constată depășiri de tonaj. Sunt cazuri când transportatorii trebuie să circule pe un sector de drum modernizat, de pildă, unde limita este doar de opt sau nouă tone pe osie. Or, dacă are depășire de tonaj, șoferul trebuie să plătească taxa de depășire de tonaj, după care se întocmește autorizația specială care îi permite să circule pe drumul pe care are depășire de tonaj.

- Cum procedați atunci când cântarele nu funcționează?

- Ca orice aparat, cântarul se poate și el defecta, dar situațiile sunt rare. Până la reparare, mașinile sunt verificate în privința tonajului doar după documentele autovehiculului și cele însoțitoare ale mărfii. Dar documentele, din păcate, nu-mi spun mie cum se repartizează greutatea pe osie. Iar efectul distructiv asupra drumurilor îmi este dat tocmai de aceasta.

- Și atunci nu se înghesuie orice transportator să treacă printr-o vamă unde aude că nu merge cântarul?

- Oi, ba da. Și se află atât de repede, că ne și mirăm. Dacă un șofer află că nu merge cântarul de la Vărșand, de pildă, aude acest lucru chiar și un șofer din Finlanda care urmează să vină în România în zilele următoare.

- Se vede treaba că fără cântare în vămi nu se prea poate...

- Exact. Cel mai important efect al defectării cântarelor este că transportatorii nu mai sunt atenți la modul în care își repartizează marfa pe osii și dau buluc să treacă prin vama respectivă, fiindcă nu pot fi taxați suplimentar.

- Practic, nu aveți zile în care să nu se revolte măcar un transportator...

- Problemele din frontieră apar ori din cauza necunoașterii reglementărilor din România, care nu sunt identice cu cele din alte țări europene, ori din cauza neglijenței de care dau dovadă transportatorii atunci când își încarcă mărfurile în camioane și le asigură pentru perioada transportului.

- Există în vamă și un cântar pentru măsurarea statică a greutății autovehiculelor?

- Noi nu avem un astfel de cântar. Maghiarii au atât pe osie, cât și per total. Ar fi bine să fie, fiindcă la lichide și la animale vii, de exemplu, care se deplasează în timpul mersului, nu este relevantă cântărirea pe osie. Noi în astfel de cazuri nu aplicăm taxe suplimentare. Verificăm doar actele însoțitoare ale mărfii.

- Am aflat că la ora actuală cântarele din vama Nădlac nu funcționează. Nu ați pierdut din clienți din cauza aceasta?

- N-aș putea spune. Oricum, statistic vorbind, Nădlacul a avut întotdeauna un trafic cu 20 la sută mai mare decât al nostru. Noi însă încasăm mai mulți bani, fiindcă 75 la sută din camioanele care trec pe la noi sunt străine, iar pe la Nădlac trec mai mult românii. Se duc pe acolo fiindcă apelează la transportul RO-LA, de la Szeged. Ca să mai economisească ceva bani, preferă să-și încarce autovehiculele în tren.

- Vă mulțumesc.

Discuție consemnată de
EUGENIA BÂRDAȘ
Foto: ONORIU FELEA

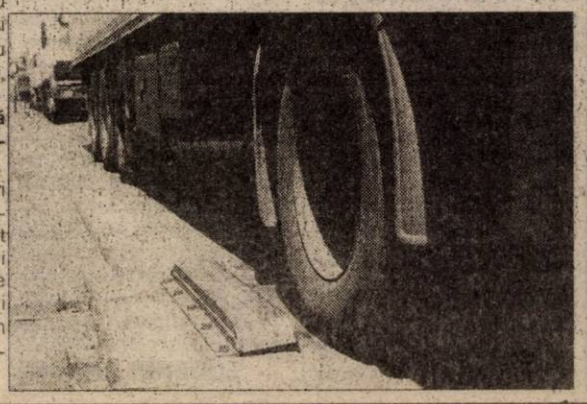

Pulsul zilei, la FC UTA

Suspansul continuă

FC UTA E UNDEVA, ÎNTRE „A" ȘI „B"

„Nebunia" continuă la clubul fanion al Aradului, FC UTA, care mai ieri era vândut Bihorului. Dar ar putea rămâne, mâine, la Arad. Dar, asta nu din „cauza" arădenilor, așa cum ne-am fi dorit, ci din „vina" unui puternic concern din București, care și-a arătat disponibilitatea de a investi bani și încredere în „Bătrâna Doamnă". Așa cum spuneam și ieri, locul UTA-ei în prima divizie poate fi salvat. Zilele următoare se anunță a fi decisive, iar Lupaș și Ienciu, vor avea cu certitudine, multe nopți albe, cu gândul la ce va urma...

De doi bani speranțe...

Așa cum vă informam, ieri au sosit la Arad reprezentanții unui puternic concern din București, care au intrat în negocieri cu actuala conducere a clubului FC UTA. Discuțiile, întinse pe durata a mai multe ore, au evidențiat interesul concernului față de o echipă de Divizia A. Ultimul cuvânt însă, îl va avea președintele companiei - a cărui nume nu îl publicăm, din motive de securitate - care și-a anunțat prezența în orașul nostru la începutul săptămânii viitoare.

„Speranțe există, dar nimic nu e sigur. Problema rămâne în așteptare. Momentan, există un blocaj la nivelul puterii decizionale. La începutul săptămânii viitoare se vor clarifica lucrurile" - ne-a declarat președintele Marin Lupaș.

Seriozitate, sau... diversiune?

Zău că nu mai înțelegem nimic. Prin oraș circulă zvonul că Lupaș și Ienciu nu sunt suficient de transparenți - lucru contrazis de dr. Taha Abed, în declarația sa, după întâlnirea cu oficialii echipei arădene - și nu vor să „joace" cu cărțile pe față.

Pe filiera Lăzureanu, susținută și de primarul Dorel Popa, au circulat vorbe, cum că, oficialii UTA-ei nici n-ar vrea să intre în dialog cu posibilii viitori investitori și că ei urmăresc de fapt, doar vânzarea de jucători și... de loc în prima divizie.

Adepții acestor idei au primit o „palmă" grea, miercuri seara, pe postul RCS, în

Florian Lăzureanu, omul din spatele grupului de investitori arădeni ar putea fi o alternativă pentru UTA. Sau, mai degrabă, nu...

cadrul unei emisiuni sportive realizată de Ioan Hamza. Moderatorul i-a invitat la un dialog în fața arădenilor, pe reprezentanții ambelor grupări. Numai că, surpriză. Doar vicele UTA-ei, Ioan Ienciu, a venit. Nimeni din „trupa" lui Lăzureanu n-a catadicsit să se obosească, să lasă în fața arădenilor și să spună de pildă: **„Domnilor, noi am vrut, dar Lupaș și Ienciu ne-au amețit, n-au fost corecți..."**. Să spună orice, chiar și neadevăruri, numai să spună ceva.

Prin această „neprezentare", ei lasă loc de interpretări. Ori că grupul lui Lăzureanu nu are intenții serioase, ori că totul e o diversiune pentru a-i îndepărta pe Lupaș și Ienciu și să pună ei mâna, gratuit, pe tot ce e acum atât cât este - FC UTA.

Promisiuni neonorate

Extraordinară inițiativa postului de televiziune RCS - meritã felicitări - de a prezenta secvențe de la o mai veche emisiune, în care primarul Aradului promitea „marea cu sarea", în cazul UTA-ei. Secvențele au căzut la fix, pentru a se convinge opinia publică - dacă mai era cazul - de seriozitatea primarului Dorel Popa. A plouat pe-atunci cu promisiuni, care mai fanteziste, dar astăzi ne dăm seama că acestea au rămas la stadiul de... vorbe. Nici măcar intenții. Iar, tu, Dorel Popa, primar al orașului - care ai amăgit zeci de mii de iubitori ai echipei fanion - să ieși acum, în public, cu declarații cum că ai vrut, ai făcut tot ce îți stă în putere, e de-a dreptul ridicol. Să nu spunem, jenant.

Luni se pleacă în cantonament

La antrenamentul de ieri, antrenorul Ionuț Popa a avut la dispoziție 18 jucători. Fără cei șase transferați, în linii mari, același lot cu care s-a promovat în prima divizie. Pentru că pregătirea a început cu mare întârziere, practic, acomodarea cu efortul se va face treptat, în cantonamentul de la Moneasa. Urmare a unor discuții cu directorul Bercea, „vicele" Ienciu a rezolvat, ca de luni, echipa să se cantoneze la Hotel Moneasa, în stațiunea cu același nume, de la poalele Munților Codru Moma.

Toate tratativele „paralizate"

Până la primirea unui răspuns ferm din partea puternicului concern din Capitală toate tratativele, fie că e vorba de jucători, fie că e vorba de locul în prima divizie, sunt „paralizate". Această decizie vine de la Lupaș și Ienciu și a fost aprobată de Angelo Gandolfi.

„Chiar dacă s-ar putea să fim de două ori perdanți, pentru Arad, pentru UTA, pentru un loc în prima divizie, merită să riscăm" - ne-a declarat Marin Lupaș.

Bravo lor, constructorilor!

În toată această „nebunie", constructorii arădeni ar fi putut spune că renunță la lucrările de la stadionul UTA, până la clarificarea tuturor problemelor. Spre lauda lor, aceștia (unii) au dat dovadă de mult caracter și de dragoste pentru echipa fanion a Aradului, continuând lucrările.

Astfel, ICIM-ul e aproape gata cu peluza, iar CONAR-ul cu structura de rezistență a tribunei I. Tehnodomus și Reconsul își văd de treabă, iar fața stadionului începe să se schimbe.

Dorel Cura - șeful cu delegație din partea UTA-ei, ne-a spus: **„Acum am avea nevoie de gresie și faianță, dar și de cele necesare pentru punctele sanitare. Fac un apel la toți cei care ne pot ajuta".**

Micile supărări ale lui Dorel Cura sunt legate de firme ca: Amarad și Belsirim (care au spus că rezolvă gradenele pentru peluză și lucrurile merg foarte încet), dar și de Edil Construct, care a preluat o porțiune din peluza a II-a, dar acum se face că plouă...

DANIEL SCRIDON

MARJANOVIČ PĂRĂSEȘTE ARADUL

● *Fosta extremă a West Petromului va juca la Dinamo*

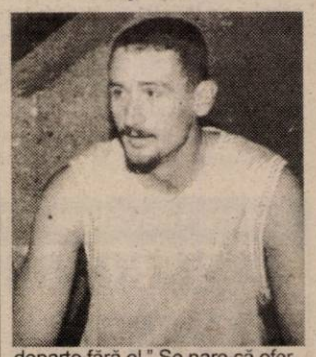

Cu toate că părea rezolvată, problema prelungirii contractului baschetbalistului Miljan Marjanovič cu gruparea West Petrom Arad, a luat o întorsătură neașteptată, de 180 grade. Conducerea clubului, prin președintele Dan Gabriel Boric, a așteptat până ieri, la prânz, răspunsul jucătorului în această privință. Contactat puțin după ora 13,00, președintele Boric ne-a declarat: „Marjanovič nu a sunat să confirme dacă rămâne. Înseamnă că a acceptat oferta bucureștenilor de la Dinamo Erbașu. Noi am pulsat atât cât ne-a stat în putință. Mergem mai departe fără el." Se pare că oferta dinamoviștilor a fost superioară cu 10.000 de dolari.

A. HĂRȚĂU

Astăzi se bate palma cu Berkovich

În ceea ce îl privește pe antrenorul israelian Ofer Berkovich, acesta trebuie să sosească la Arad în cursul nopții de joi spre vineri. Finalizarea negocierilor cu clubul petrolist se va desfășura, în cele din urmă, astăzi. Fostul antrenor principal, Dragan Petricevič, va însoți echipa în cantonamentul din Macedonia, de la sfârșitul lunii, fără a deține o funcție în cadrul ei, ci la invitația macedonenilor. Petricevič - care în aceste zile se află la Arad - încă nu s-a decis asupra viitoarei sale destinații, o soluție plauzibilă fiind o formație din Spania. Cert este că antrenorul bosniac va renunța la preconizatul stagiu italian, unde ar fi trebuit să pregătească o echipă multinațională, alcătuită din jucători în căutare de angajamente.

Revenind la antrenorul israelian, să mai subliniem că Ofer Berkovich a stat pe banca tehnică a adversarei a West Petromului din Cupa Korac, Maccabi Ironi Ramat Gan, în calitate de „secund". (sezonul 2000-2001).

A. HĂRȚĂU

Burlacu alege Italia

Pe lângă Miljan Marjanovič, West Petrom îl va pierde, aproape sigur, și pe Cătălin Burlacu. Pivotul va alege Italia, fiind la un pas de formația secundă a clubului Skiper Bologna: Castel Maggiore. Totuși, un impediment în această operațiune, îl reprezintă contractul care îl leagă încă pe jucător de West Petrom.

A.H.

Antrenorul lui Cindy Crawford va pregăti instructori de gimnastică aerobică la Arad

În perioada 21 - 28 iulie 2002, la Arad va avea loc un stagiu de formare și perfecționare a instructorilor și antrenorilor **„Sportul pentru Toți"**. Președintele Organizației Județene „Sportul pentru Toți", **Aurelia Gabor**, declară: **„Aș dori ca toți cei care au deschise săli de gimnastică aerobică sau de fitness, să-și trimită personalul la calificare. Conform legii sportului, nici un centru de agrement și întreținere nu poate funcționa fără personal calificat, or, în Arad, am informații cum că în unele săli de gimnastică aerobică nu se ține cont de aceste prevederi. Revenind la cursurile de calificare ce se vor desfășura la Arad, pot spune că este un avantaj imens pentru noi acest lucru, costurile fiind mult reduse pentru arădeni."**

Unul dintre cei patru lectori din SUA care vor veni la Arad în vederea pregătirii instructorilor de gimnastică aerobică este Radu Teodorescu, cunoscut în special ca antronor al celebrului fotomodel **Cindy Crawford.** Radu Teodorescu, român la origine, este la a treia sa participare la cursuri de felul acesta organizate în țara noastră și întotdeauna a selectat, dintre participanții la respectivele stagii de pregătire, câțiva elevi foarte buni cărora le-a oferit posibilitatea de a participa la stagii similare în Statele Unite.

La acțiunea ce se va desfășura la Arad vor participa cursanți din toată țara. Cursurile sunt organizate de Federația Română „Sportul pentru Toți", sunt sponsorizate de „Petrom" și coordonate de Direcția de Tineret și Sport a județului Arad. Se poate înscrie orice doritor cu aptitudini sportive, absolvent de liceu, actele necesare fiind: copie după diploma de bacalaureat și o adeverință medicală. În plus, trebuie achitată taxa de curs, în valoare de 800.000 de lei. Înscrierile se fac zilnic, între orele 16 - 19, la sala de gimnastică aerobică a Clubului Sportiv Municipal Arad, de pe B-dul Revoluției nr. 66, antrenor Aurelia Gabor, telefon: 0740189555.

EUGENIA BĂRDAȘ

TRICOURI ROZ PENTRU PORTARI

● Conducerea clubului francez Lens a semnat transferul atacantului senegalez Hadji Diouf la gruparea Liverpool, pentru următorii cinci ani. Interesant este că Diouf, în vârstă de 21 de ani, declara după victoria Senegalului în fața Franței de la Cupa Mondială (1-0), că va deveni unul din cei mai buni jucători din lume și că Liverpool îl va ajuta în acest sens, prin antrenorul Houllier. ● Surpriză într-unul din jocurile amicale autohtone: Dinamo - Imasa Sf. Gheorghe 0-1! Partida a avut două reprize a câte 60 de minute fiecare și s-a disputat în orașul Brașov. ● Abia început, Turul ciclist al Franței nu are, deocamdată, un tricou galben „solid". Plutonul fruntaș din clasamentul general este compact, cuprinzând o întreagă suită de spanioli, dar și pe Lance Armstrong (SUA). ● Brazilianul Emerson - după escale la Beleneunes, FC Porto, Middlesbrough și Tenerife - va activa la Atletico Madrid. Abia reveniți în Primera Division, „plăpumarii" (cum mai sunt numiți cei de la Atletico) au început o adevărată campanie de achiziții, aflată în plină desfășurare. ● Pe de altă parte, Adrian Ilie ar dori să revină la Galatasaray, echipă la care a mai evoluat în perioada 1997-1998. O altă soluție pentru actualul fotbalist al Valenciei, ar fi Sporting Lisabona, team pregătit de Bölöni. ● Baschetbalistul american Allen Iverson a amenințat cu pistolul un bărbat și ar putea fi deferit justiției. Pe numele lui Iverson va fi emis un mandat de arestare. ● Transferuri din fotbalul mondial: Boghossian (AC Parma) la Espanyol Barcelona, Acuna (Zaragoza) la Deportivo La Coruna. ● În fine, o știre inedită - oficialii clubului Feyenoord au cerut firmei Kappa, producătoare de echipament sportiv, să modifice culoarea roz a tricoului rezervat portarilor. Motivația - e nevoie de o culoare mult mai masculină...

Bursa știrilor

ADRIAN HĂRȚĂU

Ilie Balaci i-ar putea antrena pe Hasan Șaș și Hakan Șukur la Al Ittihad

Conducerea clubului Al Ittihad (Arabia Saudită), care a anunțat, marți, că-l dorește ca antrenor pe Ilie Balaci, intenționează să-i achiziționeze pe jucătorii Hasan Șaș și Hakan Șukur, a anunțat cotidianul "Akșam". Gruparea Al Ittihad a oferit grupării Galatasaray suma de 28 de milioane de dolari pentru Hasan Șaș. Potrivit cotidianului turc, gruparea saudită a anunțat că este dispusă să-i asigure lui Hasan un salariu anual de 5 milioane de dolari. "Dorim neapărat să-l achiziționăm pe Hasan Șaș. Știm că a primit numeroase oferte de la cluburi europene, dar sîntem dispuși să plătim pentru el dublu față de prețul propus de aceste grupări", au spus oficiali ai clubului Al Ittihad. Hasan Șaș a mai primit oferte, după Cupa Mondială, de la cluburile Internazionale Milano, FC Barcelona, AS Roma, Juventus Torino și AC Milan. Al Ittihad este cel mai popular și mai bogat club din Arabia Saudită, în cadrul acestei formații evoluînd șase jucători străini.

Sistem schimbat în Liga Campionilor

Președintele UEFA, Lennart Johansson, a anunțat, joi, la finalul Comitetului Executiv al forului pe care îl conduce, că sistemul de desfășurare a Ligii Campionilor va fi schimbat din sezonul 2003-2004, faza a doua a grupelor urmînd să fie desființată, informează AFP. Prima fază a grupelor, la care vor participa 32 de echipe, rămîne neschimbată. Formațiile participante vor fi împărțite în opt grupe a cîte patru echipe. Formațiile clasate pe primele două locuri în fiecare grupă se califică în faza următoare, a optimilor de finală. În această fază, echipele vor disputa o manșă dublă, cîștigătoarea urmînd să se califice în sferturile de finală. Pînă în prezent, cele 16 echipe calificate din prima fază erau împărțite în patru grupe a cîte patru echipe. Potrivit UEFA, această schimbare a fost adoptată deoarece audiența Ligii Campionilor este tot mai scăzută, iar marile cluburi au deja un calendar competițional prea încărcat. "Cred că reducerea numărului de meciuri este în interesul fotbalului. Trebuie să avem un calendar competițional european mai echilibrat. Jucătorii au nevoie de mai puține partide într-un sezon. Nu este ușor să schimbi sistemul de desfășurare a unei competiții considerate cea mai bună din lume. UEFA trebuie să ia în considerare mai multi factori, atît sportivi, cît și comerciali", a spus Lennart Johansson.

TV
supliment ADEVĂRUL
Programele săptămânii 12 - 18 iulie 2002

Pentru cei ce aniversează TV RES ARAD

CONCERT EXTRAORDINAR
SAMBATA 13 IULIE, ORA 20.00
PE STRANDUL NEPTUN
Prezintă ZOLTAN LOVAS si MARIANA COSMA
Se acordă bilete pe litoral în cadrul campaniei
„VARA ASTA ZIRIDAVA TE TRIMITE LA MARE"
PARTENER OFICIAL QUASAR - DEALER CONNEX

TALISMAN
CREAM
ALARM, XTASY
JUMP STREAT
OXYGEN, MENTHOL

Sponsor principal: ZIRIDAVA SHOPING CENTER
director general Ionel DAI
Sponsori HARDER INN - Hotel ARADUL
Sonorizare OMNITECH Professional SIBIU
Organizare NETEX LTD
Director de producție Alexandru Savin

„MAȘINA TIMPULUI" - CEL MAI VIZIONAT FILM ÎN WEEKEND

"Mașina timpului" ("The Time Machine") a fost filmul cu cele mai mari încasări în weekend-ul trecut, în cinematografele din România, informează agenția Champions, care a realizat clasamentul.

În primul weekend în care a rulat în cinematografe, "Mașina timpului" a avut încasări de aproape patru sute de milioane de lei, fiind vizionat de șapte mii de spectatori. Pe următoarele locuri ale clasamentului se află "Omul Păianjen" ("Spiderman") și "Blade II", cu 250, respectiv 200 de milioane de lei încasări. "Noroc în dragoste" ("Serendipity") a rulat, de asemenea, pentru prima dată în acest weekend și a avut încasări de 130 de milioane, ceea ce îl situează pe locul patru.

Fostul numărul 1, filmul "Profețiile Omului-Molie" ("The Mothman Prophecies"), a căzut în weekend pe locul cinci.

EST TRANS CONSTRUCT

MĂSURA ECONOMIEI TALE®

Vinde
ȚIGLE
TIP JAMINA
CAL. I
IMPORT UNGARIA

ARAD CALEA RADNEI NR. 262
TELEFON 252.258

(2365979)

Iată, dacă încă nu o știi, lista abonamentelor RDS Link:
- MAIL LINK / cont de e-mail - 3$/lună
- EASY LINK / 15 ore de navigare - 4$/lună
- NIGHT LINK / trafic nelimitat 19.00 - 07.00 - 5$/lună
- POWER LINK / trafic nelimitat non-stop - 10$/lună
- CABLE LINK / conexiune internet permanentă prin cablu TV

Pentru detalii, intră pe www.rdslink.ro

RDS LINK
SIMTI DIFERENTA

Arad, Piața Spitalului, bl. 28, parter / e-mail: arad@rdslink.ro
comercial: 057-228202, fax: 057-228201 / tehnic: 057-228200

(c.b.)

Școala Postliceală Sanitară Arad
Calea Victoriei nr. 1-3

ANUNȚ

Școala Postliceală Sanitară, cu sediul în Arad, Calea Victoriei nr. 1-3, anunță că în perioada 15.07. - 01.09.2002 se pot face înscrieri:
– profil asistent medical generalist - 75 locuri
– profil asistent farmacie - 25 locuri

Alexa TOTAL INSTAL
ALEXA TOTAL INSTAL
instalații inteligente pentru confortul tău
distribuitor autorizat Vaillant
comercializam la cele mai mici preturi
toata gama de centrale Germane
Vaillant
CEA MAI BUNA CALDURA
Centrala turbo 24 kw
24.950.000 lei
cu tubulatura si TVA
- transport gratuit la domiciliu in ARAD
- punere in functiune gratuita
- garantie totala 2 ani
- service post-garantie si piese de schimb minim 10 ani
Tel./fax: 0256-29.50.34, mobil: 0744.62.63.88, depozit Timisoara, Calea Aradului 32

TVR 1

7,00 Jurnalul de dimineață
7,30 A doua șansă - rel.
8,30 Dragă, am micșorat copiii - s.
9,20 Cine T.V.D - rel.
10,20 Prințul din Central Park - f. rel.
12,00 TV Craiova
13,15 Pasiuni - s.
14,00 Jurnalul de prânz
14,30 Drepturile omului
15,30 Tribuna partidelor parlamentare
16,00 Convietuiri
17,00 Puterea exploziei - thriller, Anglia, 1979
18,50 Baywatch Hawaii - s.
19,45 România politică
20,00 Jurnal. Meteo. Sport
20,45 Curat Caragiale! Parol!
20,50 Ploaia de stele
22,50 Jurnalul de noapte
23,05 Ora G... în vacanță
0,05 Marele jazz
1,05 Auto club - rel.
1,50 Jurnal * Meteo
2,40 Convietuiri - rel.
3,40 Ploaia de stele - rel.
5,40 Oameni ca noi - rel.
6,10 Baywatch Hawaii - s. rel.

TVR 2

7,00 Tonomatul DP2 - rel.
8,00 Desene animate - rel.
9,00 Prietenii lui Piticot
9,45 Diminețile uni bărbat cuminte
12,10 Drumul spre Avonlea - s.
13,10 Wishbone - s.
13,45 Desene animate - rel.
15,00 Știri
15,05 Televiziunea, dragostea mea!
16,05 Camera de gardă
16,35 E dreptul tău!
17,05 Primul pas
18,00 Știri regionale
18,15 Muzică ușoară
18,30 Pe față
19,00 Clubul de vineri
20,00 Paznicii infernului
21,00 Zona crepusculară - s.
21,30 D'ale lu' Mitică
22,30 Pariu mortal - thriller, SUA, 1992
0,00 Știri
0,05 Remix
1,05 Timpul trecut - rel.
2,10 Din goana trenului: Peru - rel.
2,35 Zona crepusculară - s. rel.
3,00 Mercury - f. rel.

PRO TV

7,00 Teo - rel. * Omul care aduce cartea
8,00 Știrile Pro TV - Ziarul dimineții tale
9,15 Tânăr și neliniștit - rel.
10,15 Spitalul de Urgență - s
11,30 Familia Bundy - s. rel.
12,00 Secolul 20 - în spatele istoriei
12,55 Știrile Pro Tv
13,00 13-14 cu Andrei Gheorghe
14,00 Avionul sub teroare - f. rel.
16,00 Tânăr și neliniștit - s.
17,00 Știrile Pro TV
17,35 Vremea * Europa pur și simplu delicioasă
18,00 Tânăr și neliniștit - s.
19,00 Știrile Pro TV * Ocolul României
19,40 Un tată în plus - comedie, SUA, 1997
21,30 Teo și vedete cu sacul
22,30 Freejack - SF, SUA, 1992
0,45 Știrile Pro TV
1,00 Tropicul Cancerului - dramă, SUA, 1970
3,30 Motown Live - legenda - s.

ANTENA 1-TV ARAD

6,00 Pactul de stabilitate - rel.
6,30 Știri TVA - rel.
7,00 Observator
8,00 'Neața în epoca de piatră
10,00 Soledad - s., rel.
12,00 Te voi iubi mereu - s.
13,00 Știrile amiezii
13,15 Detectivii Hart - s.
14,00 B.D. în acțiune - f. rel.
16,00 Divertisment
16,30 Publicitate, promo
16,45 Știri TVA
17,15 Soledad - s.
19,00 Observator
19,42 Publicitate, Promo
19,45 Știri TVA
20,00 Paparazzi - divertisment
22,00 Gangsterii - acțiune, SUA, 1997
0,30 Prieteni ca ei - comedie, SUA, 1998
2,00 Observator - rel.
3,00 Zile din viața noastră - s.
5,00 Soledad - rel.
6,30 Ispita - s., rel.

PRIMA TV

7,00 Luna sălbatică - s., rel.
8,00 Zid - emisiune matinală
12,40 Clip Art
12,45 Tibanu' pescuiește și vânează
13,45 Argay - d.a.
14,15 Ambient - rel.
15,00 Dog Show - rel.
15,30 Luna sălbatică - s.
16,30 Real TV
17,00 Camera de râs
17,30 M.A.S.H. - s. rel.
18,00 Focus
19,00 Prietene și rivale - s.
20,00 Predator 2 - SF, SUA, 1990
22,00 Loto Zodiac
23,45 M.A.S.H. - s., rel.
0,15 Camera de râs - rel.
0,45 Real TV - rel.
1,15 Clip art - rel.
1,20 Focus - rel.

DISCOVERY

10,00 Aventuri la pescuit cu Rex Hunt
10,25 Războaie la mulinetă
10,55 Turbo
11,20 Jurnal de cazino
11,50 Nașterea unei mașini
12,15 Pe urmele viperelor
13,10 Comorile pierdute ale lumii antice
14,05 Egipt
15,00 Legendele istoriei
16,00 Războaie și civilizație
17,00 Câmpuri de bătălie
18,00 Aventuri la pescuit cu Rex Hunt
18,30 Războaie la mulinetă
19,00 Echipa timpului
20,00 Robin Williams și delfinii
21,00 Jurnal de cazino
21,30 Nașterea unei mașini
22,00 Mistere
23,00 Femei în uniforme albastre
0,00 Viață și moarte la spitalul de urgență
1,00 Mașini extreme
2,00 Echipa timpului
3,00 Armele războiului

ANIMAL PLANET

8,00 Animalele lui Aspinall
8,30 Povestiri de la zoo
9,00 Povestiri despre cai
9,30 Animale la urgență
10,00 Salvați animalele
11,00 Totul despre câini
11,30 Ham! Viață de câine
12,00 În sălbăticie
12,30 Aventurile vânătorului de crocodili
13,00 Contact extrem
13,30 Fotograf în sălbăticie
14,00 Odiseea africană
15,00 Animalele lui Aspinall
15,30 Povestiri de la zoo
16,00 Povestiri despre cai
16,30 Totul despre câini
17,30 Doctorul animalelor
18,00 Veterinari în sălbăticie
18,30 Animale de urgență
19,00 Salvați animalele
20,00 Balenele în zona mediterană
21,00 Animale de la A la Z
22,00 Aventurile vânătorului de crocodili
23,00 Contact extrem
23,30 Secția animalelor
0,00 Instinct criminal

TELE 7 ABC

7,35 Știri
7,50 Videoclipuri
11,00 Tentații - rel.
12,00 Documentar DW - rel.
13,00 Videoclipuri
15,00 Drăgoste bolnavă - f. rel.
17,00 Reportaj 7 abc - rel.
18,00 Documentar DW
18,30 Telejurnal
19,00 Documentar DW
19,30 As Show - rel.
20,30 Rămânerea - dramă, România, 1992
22,05 Concert
23,00 Documentar DW - rel.
23,30 Sinteza zilei
23,45 Videoclipuri
1,00 Activ FM

BUDAPESTA 1

6,45 Lumea satului; 7,00 Matinal; 10,02 Cultură; **10,05 Să fiu câine... - s.**; **10,35 Insula fluturilor - s.**; 11,00 Știri; **11,03 Aventurile unui câine - s.**; **11,30 Gyalogbeka** - s.; 12,05 **Trebuie să iubești - s.**; 13,00 Știrile prânzului; **13,55 Căpitanul Tenkes** - s.; 15,00 Mag. pescarilor; 16,00 Știri; 16,03 Emis. pensionarilor; **16,30 Mai mult decât doctor - s.**; 17,20 Pentru copii; 17,55 Circulație rutieră; 18,20 Mag. pescarilor; 18,50 Știri; 19,05 Religii mondiale - doc.; 19,35 Fereastra - mag.; 20,30 Știri; **21,05 Piratii** - f.; 22,55 Actual; 23,15 Știri; 23,20 Tema zilei; 23,35 Cultură; **23,45 Coșmar american** - f.; 1,20 Știrile lumii

RTL KLUB

7,30 Calendar; 10,00 Clubul rețelelor; 10,10 Desene animate; 10,40 Tele-concurs; 11,05 Top Shop; 11,40 Concurs; 12,05 Top Shop; 12,35 La prânz - magazin distractiv; 14,10 Tele-concurs; 15,00 Clip-club; **15,15 Milagros - s.**; **15,45 Melrose Place** - s.; 16,35 Clubul rețelelor; 16,45 Doar un cuvânt - conc.; **16,50 Highlander - s.**; 17,50 Trebuie o echipă - conc.; **18,35 Pasiuni sălbatice** - s.; 19,30 Știri; 19,55 Focus - mag.; 20,20 Fokus plus; **20,25 Largo Winch - Justițiarul - s.**; **21,25 Între prieteni - s.**; **21,55 Ocazia face milionarul** - f.; **23,55 Știri**; 0,15 Seri de vară; **0,20 Instinct ucigaș** - f.; 2,10 Focus - magazin; 2,40 Modă

VĂ RECOMANDĂM

HBO, ora 21,55 - Seducție

Derian (Rebecca De Mornay), o fermecătoare detectivă particulară, marcată de un trecut nu tocmai curat, este angajată de o suspicioasă femeie pentru a-i urmări soțul, bănuit că are o aventură extraconjugală. La prima vedere, cazul pare simplu. Încă un soț infidel și o nevastă bănuitoare? Nimic nou sub soare. Dar, pe măsură ce strânge mai multe informații și se apropie de „subiectul" pândei, Derian realizează că are de-a face cu o situație complicată, cu o adevărată „pânză" de intrigi, în care pasiunea și pericolul merg mână în mână. Întreaga poveste poate avea consecințe imprevizibile și multiple ramificații...

Redacția Adevărul nu își asumă răspunderea pentru modificările ulterioare intervenite în programele TV

OTV

6,00 S-a întâmplat aseară!
7,00 Zori de zi
10,00 Teleshopping
10,15 La hanul lu' nea Mărin
10,45 Contați pe noi, contați pe OTV!
13,00 Caleidoscop zodiacal
14,00 24 de ore
16,00 Încotro?
17,30 24 de ore
18,00 Condurățeanu întreabă
19,00 24 de ore
21,00 Dan Diaconescu Direct
0,00 Clubul cascadorilor
0,30 Vot

B1 TV

7,00 Fan X
8,00 Espresso
11,00 Prințul din Bel Air - s. rel.
12,00 Știri
12,30 Nașul - rel.
13,30 Fan X
14,00 Philly - s.
15,00 Vară eternă - s.
16,00 Fan X
16,30 Familia Simpson - s. rel.
17,00 Prințul din Bel Air - s.
18,00 Știri
18,30 La Strada
19,00 Report. Concurs
19,30 Familia Simpson - s.
20,00 Știri
21,00 Resurrection Blvd - s.
22,00 Nașul. Talk-show
23,30 Știri
0,00 La Strada - rel.
0,30 Vară eternă - s. rel.
1,30 Știri
2,00 Fox News

TV ACASĂ

7,15 Vei fi a mea, Paloma! - s. rel.
8,15 Povești adevărate - rel.
9,00 Maria Belen - s., rel.
10,15 Terra nostra - s. rel.
11,15 De 3 x femeie - rel.
12,15 Dragoste și putere - s. rel.
12,45 Salomé - s. rel.
13,40 Micuțele doamne - s.
15,00 Muzica de acasă
15,15 Căsuța poveștilor
15,30 Terra nostra - s.
16,30 Maria Belen- s.
17,30 Vei fi a mea, Paloma!- s.
18,30 Betty cea urâtă - s.
19,30 Povestiri adevărate * Vremea de acasă
20,00 Taina din adâncuri - s.
* Vremea de acasă
21,00 De 3 x femeie
22,00 Salomé - s.
22,55 Dragoste și putere - s.
23,25 Povești adevărate - rel.
* Vremea de acasă
0,00 Betty cea urâtă - s. rel.
0,45 Micuțele doamne - s. rel.
1,30 De 3 x femeie - rel.

HBO

8,00 Mircea - istoric, România, 1989
10,20 Cinema Cinema Cinema
10,50 Antrax - thriller, 2001
12,25 Trei bărbați și un bebeluș - comedie,1987
14,05 Dosarele Y - s.
14,35 Cupa de aur - dramă, 2001
16,45 Shaolin Cowboy - comedie, 2000
18,35 Dragoste la primul sughiț - comedie, 1999
20,00 Gremlins 2 - comedie, 1990
21,45 Abbie Hoffman - dramă, 2000
23,30 Dragoste și belele - comedie, 2000
1,15 Alb și negru - dramă, 1999

TV RCS

9,00 Desene animate
9,30 Știrile 1 - rel.
10,00 Tradiții și folclor
10,30 Steluța -.film
12,00 Kelly - s.
12,30 Ecoul străzii - rel.
13,00 Știrile RCS 2 - rel.
13,30 Marea junglă - s.
14,15 Preciosa - s. rel.
15,00 Preciosa - s.
15,45 Provocările naturii - s.
16,30 Emisiune în limba maghiară
17,30 Știrile RCS 1
18,00 5 minute de carte
18,05 Joia populară
19,00 Merengue La Manhattan - film
20,30 Hit Squad - s.
21,15 Clipclap videoclipuri
21,30 Autointegral
22,00 Știrile RCS 2
22,30 Arșiță mortală - film
24,00 Erotica

TV 2

6,45 Lumea satului; 7,00 Fereastră spre Europa; 7,30 Matinal; **10,00 Prieteni și iubiri**- s.; **10,30 A iubi până la pornire** - s.; **11,00 Rosalinda** - s. Mexic; 11,30 Ofertă directă; **12,15 Sonadora** - s.; 12,50 Claudia - show; **13,45 Sherifful fără stea** - w., SUA, 1969; 15,50 Conc. telefonic; **16,20 Indiana Jones jr.** - s.; **17,15 Ochii Helenei** - s.; **18,15 Yago** - s.; 19,00 Activ; 19,30 Fapte; **20,05 Buni prieteni** - s.; **20,30 Vipera** - s.; **21,35 Metamorfoza** - f. SF, SUA, 1992; **23,30 Ediție matinală** - s.; 0,30 Bună seara, Ungaria!; **1,15 Prințul din Nepal** - f. av. SUA, 1988; 3,05 Activ magazin

DUNA TV

6,30 Matinal; 10,00 Matineu de vară; **10,50 Căutătorul de urme** - f. Ungaria, 1992; 12,20 Portret; 12,50 Știri; 13,10 Cercul fermierilor; 13,25 Desene animate; 13,30 Portret; 14,00 Formația Hajdu; **14,30 Târg de fete** - f. Ung., 1941; 16,00 Călătorie în locurile sfinte; 16,55 Galerie istorică; **17,30 Sub steagul lui Neptun** - s. anim.; 17,55 Muzică; 18,00 Calendar - mag.; 18,50 Limba maghiară; 19,00 Știri; 19,30 Basme; 20,00 Calendar - mag. informatic; **21,00 Makra** - f., Ungaria, 1972; 22,45 Știri; 23,10 De ce?; **23,40 Povestirile Operei din Cluj** - s.; 0,30 Lumea pușcăriilor - doc.; 1,00 Jurnal cultural; 1,15 Știri

PRO 7

7,45 Taff; **8,40 Cine-i șeful?** - s.; **9,10 Bundy** - s.; 9,40 Drew Carrey Show; **10,10 Surori vitrege** - thriller, SUA, 1997; 12,05 Andreas Türk - show; **13,00 Dharma și Greg** - s.; **13,30 Roseanne** - s.; 14,00 SAM - mag.; 15,00 Talkshow-uri; 18,00 Taff; **19,00 Friends** - s.; 19,30 Futurama - s.d.a.; 20,00 Desene animate; 20,30 Galileo - mag.; 20,55 Știri; **21,15 Scrisul autograf al ucigașului** - pol., Germ., 1999; **23,20 Gheare de tigru 3** - acț. Canada, 1999; **1,00 Comedy factory** - s. distr.; 1,25 Popclub; 1,55 Reportaje

TV 5

9,00 Jurnal SRC; 9,30 Macaroane cu de toate; 10,05 Zig Zag Cafe; **11,15 Therese și Leon** - f. Franța; 13,00 Jurnal TV 5; 13,05 Săptămâna verde; 13,30 Jurnal France 3; 14,05 Ciclism; **15,15 Therese și Leon** - f. rel.; 17,00 Jurnal TV 5; 17,30 Teleturism; 18,05 Piramida; 18,30 Întrebări pentru un campion; 19,00 Jurnal TV5; **19,15 Therese și Leon** - f. Franța; 22,05 Vestigiile Asiei; **23,30 Les monos** - f. Franța, 1998

EUROSPORT

9,30 Motorsport; 10,00 Motorsport; 10,30 Golf; 11,30 Yachting; 12,00 Motorsport; 12,30 Atletism - Stockholm; 14,15 Schi nautic; 14,45 Ciclism - Tour de France direct; 19,00 Atletism - Suedia; 20,00 Ciclism. Turul Franței; 20,30 Box; 23,00 Ciclism - Turul Franței; 0,30 Știri; 0,45 Formula 1; 1,15 Sport Extrem; 2,15 Știri

IGO ROMÂNIA ARAD, Str. Eminescu nr.6, ap.5 Telefon 282.180
oferă Credite comerciale
Pentru cumpărarea de locuințe,terenuri, autoturisme, etc.
rate avantajoase
cheltuieli medii anuale de 6 - 9%/an
ORAR LUNI - VINERI 9⁰⁰ – 17⁰⁰
(2386402)
PLANIFICAȚI-VĂ VIITORUL CU NOI!

VĂ RECOMANDĂM

PRO TV, 23,30 - Viața ascunsă a lui Howard Stern

Howard Stern realizează unul dintre cele mai ascultate și necenzurate talkshow-uri radiofonice din Statele Unite, fiind considerat un fenomen al presei anilor '90. Adept al principiului „Mai întâi vorbește și apoi gândește", felul neobrăzat în care abordează subiectele discutate a ofensat pe mulți, a scandalizat și mai mulți și a încântat milioane de ascultători. În rolul lui Howard Stern îl puteți vedea pe... Howard Stern.

TVR 1

7,00 Jurnalul de dimineață
7,30 A doua șansă - s. rel.
8,30 Matineu de vacanță
9,20 Cine T.V.D. - rel.
10,20 Box - rel.
12,20 TVR Iași
13,15 Pasiuni - s.
14,00 Jurnalul de prânz
14,15 Corect!
14,30 Chipuri și vederi din România: Sulina - rel.
15,05 Eveniment
16,00 Box. Campionatul european: Semifinale
18,00 Glume, boacăne, aventuri
18,30 Leac pentru dorul de țară (III)
19,00 Știri
19,05 Baywatch Hawaii - s.
20,00 Jurnal. Meteo. Sport
20,45 Curat Caragiale! Parol!
20,50 A doua șansă - s.
21,50 Cine T.V.D.
22,50 Jurnalul de noapte
23,05 Reflecții rutiere
23,20 Profesioniștii
0,20 Vânătoarea - thriller, SUA, 1998
2,00 Jurnal. Meteo - rel.
2,50 Istorie polemică - rel

TVR 2

7,00 Tonomatul DP2 - rel.
8,00 Desene animate - rel.
9,00 Lumea lui Chiț-chiț - rel.
9,45 Diminețile unui bărbat cuminte
12,10 Drumul spre Avonlea - s.
13,10 Wishbone - s.
13,45 Desene animate - rel.
15,00 Știri
15,05 Toți, împreună
15,50 Clepsidra cu imagini
16,20 Afaceri la cheie
17,00 Tonomatul DP2
18,00 Știri regionale
18,15 Gura presei
18,25 Clip muzică ușoară
18,30 Economia încotro?
19,00 Lege pentru toți
19,30 Banatica
20,00 Surprizele științei - doc.
20,55 Fețe
21,00 Zona crepusculară - s.
21,25 Timpul trecut
22,15 Călăuza sufletelor - dramă, SUA, 1999
23,45 Vară extremă
0,50 Tată, am încurcat-o - s. rel.
1,30 Surprizele științei - rel.

PRO TV

7,00 Teo
* Omul care aduce cartea
8,00 Știrile Pro TV - Ziarul dimineții tale
9,30 Tânăr și neliniștit - s. rel.
10,30 Spitalul de urgență - s.
11,30 Familia Bundy - s. rel.
12,00 Secolul 20 - în spatele istoriei - rel.
13,00 13-14 cu Andrei Gheorghe
14,00 Lupta cu secundele - f. rel.
16,00 Tânăr și neliniștit - s.
17,00 Știrile Pro TV
18,00 Tânăr și neliniștit - s.
19,00 Știrile Pro TV
* Sport - Vremea
19,40 Coșmar în orașul viselor - acțiune, SUA, 1999
21,30 Rădeți cu oameni ca noi - rel.
22,00 Știrile Pro TV
22,50 Familia Bundy - s.
23,30 Viața ascunsă a lui Howard Stern - biografic, SUA, 1996
1,30 ProVest - rel.
2,30 Secolul 20 - în spatele istoriei

ANTENA 1-TV ARAD

6,00 Emisiune în limba germană - rel.
6,30 Știri TVA - rel.
7,00 Observator
* Sport
8,00 Neața în epoca de piatră - emisiune estivală
10,00 Soledad - s. rel.
12,00 Te voi iubi mereu - s.
13,00 Știrile amiezii
13,15 Detectivii Hart - s.
14,00 Sunset Park - rel.
16,00 Pactul de stabilitate
16,30 Publicitate, Promo
16,45 Știri TVA
17,15 Soledad - s.
19,00 Observator
* Sport
* Meteo
20,00 Pasiune obsesivă - thriller/dramă, SUA, 2000. A doua parte
21,00 Festivalul de muzică populară Mamaia - 2002 - direct
22,57 Publicitate, Promo
23,00 Observator
23,15 Știri TVA
23,30 Festivalul de muzică populară Mamaia - 2002 - direct
0,30 Disc de platină - dramă, SUA
2,00 Zile din viața noastră - s.

PRIMA TV

7,00 Luna sălbatică - s., rel.
8,00 Zid
12,40 Clip Art
12,45 Cârcotașii în Europa - rel.
13,45 Desene animate
14,15 Exploziv - rel.
15,00 Motor - rel.
15,30 Luna sălbatică - s.
16,30 Real TV
17,00 Camera de râs
17,30 M.A.S.H. - s.
18,00 Focus
19,00 Prietene și rivale - s.
20,00 Momentul adevărului - thriller, SUA, 1994
22,00 Vânătoarea comorilor - s.
23,00 Focus Plus
23,45 M.A.S.H. - s. rel.
0,15 Camera de râs - rel.
0,45 Real TV - rel.
1,15 Clip Art - rel.
1,20 Focus - rel.

DISCOVERY

10,00 Aventuri la pescuit cu Rex Hunt
10,25 Clubul de pescuit Buena Vista
10,55 Turbo
11,20 Jurnal de cazino
11,50 Renașterea unei mașini
12,15 Urșii
13,10 Evadare de pe drumul morții
14,05 Secretele incașilor
15,00 Așii înșelăciunilor
16,00 Vapoare de linie
17,00 Nazismul
18,00 Aventuri la pescuit cu Rex Hunt
18,30 Clubul de pescuit Buena Vista
19,00 Echipa timpului
20,00 Atacul mușteloi
21,00 Legături de sânge
21,30 Renașterea unei mașini
22,00 Criminaliștii
23,00 Dosarele FBI
0,00 Procurorii
1,00 Câmpuri de bătălie
2,00 Echipa timpului
3,00 Război și civilizație

ANIMAL PLANET

8,00 Animalele lui Aspinall
8,30 Povestiri de la zoo
9,00 Povestiri despre cai
9,30 Protecția animalelor
10,00 Salvați animalele
11,00 Totul despre câini
11,30 Ham! Viață de câine
12,00 În sălbăticie cu Jeff Corwin
12,30 Aventurile vânătorului de crocodili
13,00 Shark Gordon
13,30 Fotograf în sălbăticie
14,00 Întâlniri cu animale
15,00 Animalele lui Aspinall
15,30 Povestiri de la zoo
16,00 Povestiri despre cai
16,30 Totul despre câini
17,00 Ham! Viață de câine
17,30 Doctorul animalelor
18,00 Veterinari în sălbăticie
18,30 Protecția animalelor
19,00 Salvați animalele
20,00 Acvanauții
21,00 Animale de la A la Z
22,00 Aventurile vânătorului de crocodili
23,00 Shark Gordon
23,30 Frontul animalelor

Redacția Adevărul nu își asumă răspunderea pentru modificările ulterioare intervenite în programele TV

TELE 7 ABC

7,35 Știri - rel.
7,50 Videoclipuri
11,00 Tentații - rel.
12,00 Documentar - rel.
13,00 Videoclipuri
15,00 Pentru că se iubesc - f. rel.
16,30 Documentar
17,00 As Show - rel.
18,00 Documentar
18,30 Telejurnal
19,00 Germania astăzi - doc.
19,30 Concert
20,30 Trădarea - thriller, SUA, 1995
22,40 Loto. Joker. Pariul Trio
22,25 Jazz
23,30 Sinteza zilei
23,45 Videoclipuri
1,00 Activ FM

BUDAPESTA 1

6,42 Lumea satului; 7,00 Matinal - desene animate; 10,00 Știri; 10,02 Cultură; **10,05 Să fiu câine...** - s.; **10,35 Insula fluturilor** - s.; 11,00 Știri; **11,03 Aventuri pe patru labe** - s.; **11,30 Povestirile lui Fürkesz** - s. Ungaria; 12,00 Știri; **12,05 Trebuie să iubești** - s.; 13,00 Știri; 13,01 Mag. amiezii; 14,00 Caiac-canoe CE; 16,00 Știri; 16,02 Roma Forum; **16,30 Mai mult decât doctor** - s.; 17,20 Baha'i în Ungaria - doc.; 17,52 Știri; 17,55 Jurnal ecologic; 18,50 Jurnale regionale; 19,00 Știri; **19,05 Străzile din San Francisco** - s.; **20,00 Plimbări în regiuni** - s.; 20,30 Știri, meteo, sport; **21,05 Orașul negru** - s.; 22,00 Știri; 22,05 Vraja muzicii; 23,00 Actual; 23,20 Știri; 23,25 Tema zilei; 0,40 Cultura; 0,45 Plus 1

RTL KLUB

7,30 Matinal; 10,00 Clubul rețetelor; 10,10 Desene animate; 10,40 Teleparti - concurs TV; 11,05 Top Shop; 11,40 Teleparti; 12,05 Top Shop; 12,35 La prânz - mag. informativ; 14,10 Teleparti - conc. tv. 15,00 Clip-club; **15,15 Milagros** - s.; **15,45 Melrose Place** - s.; 16,35 Clubul rețetelor; 16,45 Concurs telefonic; **16,50 Highlander** - s.; 17,50 Trebuie o echipă - conc. TV; **18,35 Pasiuni sălbatice** - s.; 19,30 Știri; 19,55 Focus-mag.; 20,20 Focus plus; **20,25 Claunul** - s.; **21,25 Între prieteni** - s.; **21,55 Pentru un pumn de dolari** - f.; 23,45 Știri; 0,10 Seri de vară - întâlniri; **0,15 C-16 - Superagenții** - s.; 1,05 Mag. cinematografic; 1,40 Multimedia magazin; 2,10 Focus; 2,35 Modă

VĂ RECOMANDĂM

PRO TV, 19,40 - Coșmar în orașul viselor

New York-ul devine victima unui cutremur, iar în urma calamității mor o mulțime de oameni. Pentru a depăși momentul, primarul orașului și șeful pompierilor, în mod normal rivali politici, își unesc forțele pentru a salva ce se mai poate. Operațiunea de salvare este foarte periculoasă, mai ales când viața a mii de oameni atârnă de eforturile supraomenești ale unor tineri nepregătiți să înfrunte astfel de situații.

OTV

6,00 S-a întâmplat aseară
7,00 Zori de zi
10,00 Teleshoping
10,15 La hanul lu' Nea Mărin
10,45 Contați pe noi, contați pe OTV
13,00 Caleidoscop zodiacal
14,00 24 de ore
16,00 Încotro?
17,30 Info pescar
18,00 Condurățeanu întreabă
19,00 24 h
21,00 Dan Diaconescu Direct
23,00 24 h
0,00 Cercul vrăjitoarelor
0,40 Vot - în direct cu telespectatorii

B1 TV

7,00 Espresso - emisiune matinală
11,00 Prințul din Bel Air - s., rel.
12,00 Știri
12,30 Nașul - rel.
14,00 Resurrection Blvd - s.
15,00 Vară eternă - s.
15,30 Fan X
16,30 Familia Simpson - s., rel.
17,00 Prințul din Bel-Air - s.
18,00 Știri
18,30 La Strada
19,00 Report
19,30 Familia Simpson - s.
20,00 Știri
21,00 Enterprise - s.
22,00 Trenul morții - acțiune, SUA, 1993
23,30 Știri
0,00 La Strada

TV ACASĂ

7,15 Vei fi a mea, Paloma! - s. rel.
8,15 Povești adevărate - rel.
9,00 Maria Belen - s., rel.
* Căsuța poveștilor - rel.
10,15 Dreptul la viață - s.
11,15 De 3 x femeie - rel.
12,15 Dragoste și putere - s., rel.
12,45 Salomé - s. rel.
13,45 Micuțele doamne - s.
15,00 Muzica de Acasă
15,15 Căsuța poveștilor
15,30 Dreptul la viață - s.
16,30 Maria Belen - s.
17,30 Vei fi a mea, Paloma!- s.
18,30 Betty cea urâtă - s.
19,30 Povești adevărate
20,00 Taina din adâncuri - s.
22,00 Salomé - s.
22,55 Dragoste și putere - s.
23,25 Povești adevărate - rel.
* Vremea de acasă
0,00 Betty cea urâtă - rel.
0,45 Micuțele doamne - s., rel.
1,30 Petrecerea
2,30 Petrecerea - rel.
3,30 Dansează cu mine! - rel.

HBO

8,00 Un martor sub protecție - dramă, 1999
9,40 Pan Tadeusz - dramă, Polonia, 1999
11,40 Jurăminte fatale - comedie, 1989
13,10 O hartă a lumii - dramă, 1999
15,15 Broaștele trec strada - s. metraj
15,30 A noua poartă - horror, 1999
17,45 Dragoste în ofsaid - dragoste, 1997
19,30 Cinema Cinema Cinema
20,00 Întoarcere în Paradis - dramă, 1998
21,55 Seducție - thriller, 2000
23,30 Wonder Boys - comedie, 2000
1,20 Nu te aude nimeni - thriller, 2001
2,55 Alb și negru - dramă, 1999
4,35 Monstrul din Lake Placid - horror, 1999

TV RCS

9,00 Desene animate
9,30 Știri rel.
10,00 Tradiții și folclor
10,30 În așteptarea luminii - film
12,00 Emis. în limba maghiară - rel.
13,00 Știri - rel.
13,30 Kelly - s.
14,15 Preciosa - s. rel.
15,00 Preciosa - s.
15,45 Clipclap videoclipuri
16,00 Marea junglă - s.
16,45 Clipclap videoclipuri
17,00 Autointegral - rel.
17,30 Știrile RCS 1
18,00 5 minute de carte
18,05 Comisarul de la Bitter Creek - film
19,30 Provocările naturii - s.
20,00 Clipclap videpclipuri
20,15 Hit Squad - s.
21,00 Viva la Fiesta
22,00 Știri RCS 2
22,30 Jazz la Teatrul Vechi
24,00 Erotica

TV 2

6,45 Viața satului; 7,00 Mamă-copil - mag.; 7,30 Matinal; **10,00 Prieteni și iubiri** - s.; **10,30 A iubi până la pornire** - s.; **11,00 Rosalinda** - s.; **11,30 Sonadora** - s.; 12,10 Ofertă directă; 12,50 Claudia - show; **13,40 Academia campionilor** - s.; **14,10 Zorro, lordul din Navarra** - f.; 15,50 Concurs telefonic; 16,20 **Aventurile lui Indiana Jones** - s.; **17,15 Ochii Helenei** - s.; **18,15 Yago** - s. av. Arg.; 19,00 Activ; 19,30 Fapte; **20,05 Buni prieteni** - s.; **20,30 Inspectorul Rex** - s.; **21,30 Fapte - pe scurt; 21,35 Scurt circuit 2** - f.; **23,40 Dansatorul Jo Jo** - f.; 1,30 Bună seara!; 2,15 Autotrend 2002; 2,45 Span

DUNA TV

6,30 Matinal; 9,40 Desene animate; 10,35 Marionete; 11,35 Unde zace marxismul? - doc.; 12,15 mag. economic; 12,50 Știri; 13,10 Cercul gospodarilor; 13,25 De ce?; 13,55 Nikolaus Hornoncourt la Budapesta; **14,15 Film documentar**; 15,05 Documentar; **16,05 Drumul mătăsei** - s. Japonia, 1985; 16,55 În vizor - doc.; 17,25 Comorile științei; 18,00 Calendar; 19,00 Jurnal; 19,30 Poveste; 20,00 Calendarium; **21,00 Spioni în local - comedie F-IT., 1980**; 23,35 Profesorul de muzică - d.a.; 22,45 Știri; **23,10 O.C. și Stiggs** - comed., SUA, 1985; 0,50 Jurnal cultural

PRO 7

7,40 Taff - mag.; **8,30 Cine-i șeful?** - s. SUA, 1985; **9,05 Fam. Bundy** - s.; **9,35 Drew Carey Show** - s.; 10,05 Fort Boyard - conc.; 11,00 Desert Forges; **12,00** Talkshow; 13,00 **Dharma & Greg** - s.; **13,30 Roseanne** - s.; 14,00 Sam - magazin; 15,00 Talk-show-uri; 18,00 Taff - magazin; **19,00 Prietenii** - s.; **19,30 Sabrina** - s.; **20,00 Simpsonii** - s.; 20,30 Galileo - mag.; 20,55 Știri; **21,15 Prince Charming** - comed., SUA, 1999; **23,20 Jode** - thriller erotic, SUA, 1995; **1,05 Teroriști în metrou** - thriller, SUA, 1998

TV 5

9,00 Jurnal SRC; 9,30 Macaroane cu de toate; 10,05 Zig Zag Café; 11,15 Les Monos - f. Franța, 1999; 13,05 Gros plan; 14,05 Ciclism; **15,15 Les Monos** - f. Franța; 17,30 Sindbad (magazin); 18,05 D'amor; 18,30 Întrebări pentru un campion; 19,00 Jurnal TV5; **19,15 Les Monos** - f. Franța; 20,55 Magazin economic; 22,05 Dunia; 23,00 Jurnal TV 5; 23,15 Ciclism; 1,30 Soir 3; 2,05 Varietăți

EUROSPORT

9,30 Ciclism - Tour de France; 10,45 Ciclism montan - Mount St. Anne; 11,15 Raliu CM; 11,45 Ciclism montan; 12,15 Ciclism; 13,30 Fotbal - Franz Beckenbauer; 14,15 Motosport; 14,45 Moto CM - Donington, direct; 15,15 Moto - Donington direct; 16,00 Ciclism - Tour de France et 6; 19,00 Moto - MP al Angliei, Donington; 20,00 Ciclism - Tour de France; 20,30 Motosport - Scenele anului; 21,00 Auto - Champ Car Toronto; 22,00 Sportul puterii - Scoția; 23,00 Ciclism - Tour de France; 0,15 Știri; 0,30 Moto CM - Donington; 1,00 Raliul Keniei; 1,30 Sport Extrem; 2,00 Eurosport Special Motosport

VĂ RECOMANDĂM

PRO TV, 19,40 - Un tată în plus

Colette este o femeie frumoasă, cu un trecut interesant. Cu 17 ani în urmă, Colette a cunoscut marea iubire, în persoana lui Jack Lawrence. Lucrurile nu au mers până la urmă, iar cei doi s-au despărțit în termeni amicali. Acum, din senin, femeia îi face o vizită fostului iubit, cu o rugăminte. Scott, fiul său de 16 ani, a fugit de acasă. Jack trebuie să o ajute să-l găsească, cu atât mai mult cu cât ar putea fi copilul său. Bărbatul este înmărmurit. Nu prea îi vine să creadă spusele fostei iubite, așa că o refuză cu diplomație.

VĂ RECOMANDĂM

PRIMA TV, 20,00 - Predator II

Continuare a popularului „Predator", filmul mută acțiunea din jungla amazoniană, în „jungla" Los Angeles-ului, unde locotenentul Mike Harrigan întâmpină probleme în rezolvarea unui caz. Mai precis, este vorba de asasinarea mai multor traficanți de droguri, crime înfăptuite cu deosebit sadism, iar ucigașul este extrem de „zgârcit" în ceea ce privește lăsarea unor indicii. Prin urmare, Harrigan și colegii săi, Danny Archuletta, Leona Cantrell și Jerry Lambert fac eforturi disperate pentru a identifica mobilul crimei și eventualii suspecți.

TVR 1

7,00 Vară pentru voi
8,00 Matineu de vacanță
* **Dragă, am micșorat copiii** - s.
9,20 Desene animate
10,20 Auto club
11,05 Necazuri de puștoiacă - s.
11,55 Festival național „Marin Chisăr"
12,50 Debut 50 plus
13,50 Jurnalul de prânz
14,00 Piratii din Penzance - comedie, SUA, 1983
16,00 Băiatul care aduce soare - s.
17,00 Ora G... în vacanță
18,00 Teleenciclopedia
19,00 Garantat 100%
20,00 Jurnal. Meteo. Sport
20,35 Curat Caragiale! Parol!
20,30 Tăcerea pielilor - parodie, Italia-SUA, 1993
22,05 O vară... cu cântec
23,50 Jurnalul de noapte
0,00 Amenințarea - thriller, SUA, 1971
2,00 Jurnal * Meteo
2,35 Festivalul național „Marin Chisăr" - rel.
3,30 O vară pentru voi - rel.
5,00 O vară... cu cântec - rel.

TVR 2

7,50 Camera de gardă - rel.
8,10 Arta apărării
8,45 Fărîmiță și Pipăruș - dramă, SUA, 1995
10,15 Flipper și Lopaka - s.
10,45 Lumea lui Chiț-Chiț
11,30 Acvila - s.
12,00 Arca lui Noe
12,30 Cronici votive
13,05 Gândit în România
13,35 Charlot pompier - comed. SUA, 1915
14,10 Planeta singuratică
15,00 Știri
15,05 Bărbați, la cratiță!
16,40 Fețe
16,45 Andromeda - s.
17,25 Viața la 15 ani - s.
18,00 Știri regionale
18,15 Gratzy Informatoru' - revista presei săptămânale
18,20 În prelungiri
19,00 Timișoara internațional
20,00 Miss Italia - dramă, Italia, 2001
21,25 Bine, dragă! - s.
22,15 D-na Bovary - dramă, Anglia, p. II-a, 2000
23,05 Despre viață și sex
23,40 Concert

PRO TV

7,00 Desene animate
9,35 Lupul din campus - s.
10,00 Un altfel de bebeluș - s.
10,30 Promotor
11,00 Raliul Kenyei - Rezumat
* Gillette - lumea sportului
11,30 O altfel de lume - s.
12,00 Provest
12,55 Știrile Pro TV
13,00 Katie Joplin - s.
13,30 Sărbătoarea muzicii
14,00 Sub semnul întrebării
15,30 Zâmbete într-o pastilă
16,00 Buffy, spaima vampirilor - s.
17,00 Dispărută fără urmă - dramă, SUA, 1999
19,00 Știrile Pro TV
* Sport * Vremea
19,40 Picasso, artist și demon - biografic, SUA, 1996
22,00 Hotel California
23,00 Ally McBeal - s.
0,00 Clanul Soprano - s.
1,00 Revoltă în Pacific - acțiune, SUA, 1999
3,15 Motown Live - legenda - s.
4,00 Sub semnul întrebării - rel.
5,30 Hotel California

ANTENA 1-TV ARAD

6,30 Ispita - s.
7,30 Divertisment - rel.
8,00 Știri TVA - rel.
8,30 Un început nou
9,00 Păstorul cel bun
9,30 Lumea mare a celor mici
10,00 Casa de piatră
10,30 Roata de rezervă
11,00 BIT
11,30 Medicul de gardă - emis. medicală
12,30 Flipper - s.
13,30 Get Real - s.
14,30 Stargate SG-1 - s.
15,30 Cu capu-n nori - s.
16,00 Sheena - s.
17,00 Trăiește-ți vara cu Hi-Q
19,00 Observator
* Sport * Meteo
19,40 Săptămâna financiară
20,00 Forțe de elită 2 - acțiune, SUA, 1999
22,00 Pasiune ascunsă - dramă/thriller, SUA, 1996
0,30 Stargate SG-1 - s. rel.
1,30 Generalul Yen - dramă romantică, SUA, 1933
3,30 Observator - rel.
4,30 Medicul de gardă - rel.
5,30 Casa de piatră - rel.

PRIMA TV

7,00 Luna sălbatică - s., rel.
8,00 Tibanu' pescuiește și vânează
9,00 Desene animate
10,00 Să fii sănătos!
11,00 Sport Magazin
14,00 Motor
14,30 Exploziv
15,00 Filmul și televiziunea
15,30 Luna sălbatică - s.
16,30 Real TV
17,00 Camera de râs
17,30 MASH - s.
18,00 Focus
19,00 Poliția în acțiune
20,00 Comedy bar.
22,00 Comedy bar
22,00 Greu de ucis - acțiune, SUA, 1990
0,00 M.A.S.H. - s. rel.
0,30 Film erotic
2,00 Focus

DISCOVERY

10,00 Aventuri la pescuit cu Rex Hunt
10,25 Echipa științei
11,20 Jurassica
11,50 Nașterea unei mașini
12,15 Vânătorul de crocodili
13,10 Robin Williams și delfinii
14,05 Planeta singuratică
15,00 Dosarele fitness
15,30 Lupta cu kilogramele
16,00 Știința păcatelor
17,00 Înregistrările președintelui Nixon
18,00 Armele războiului
19,00 Câmpuri de bătălie
20,00 Acoliții lui Hitler
21,00 Construcții din fiare vechi
22,00 Mașini extreme
23,00 Medici detectivi
0,00 Criminaliștii
1,00 Dosarele FBI
2,00 Viață și moarte la spitalul de urgență
3,00 Femei în uniforme albastre

ANIMAL PLANET

8,00 Viață de câine
9,00 Rase de câini
10,00 Salutări din sălbăticie
11,00 Școala de safari
12,00 Călătoriile lui Jeff Corwin
13,00 Aventurile lui O'Shea
14,00 Aventurile vânătorului de crocodili
15,00 A lucra cu animalele
15,30 Nașteri la zoo
16,00 Îngrijitor la zoo
18,00 Ghici cine cărăie
19,00 Ham! Viață de câine
20,00 Rase de câini
21,00 Salutări din sălbăticie
22,00 Școala de safari
23,00 Misterele Europei
0,00 Frontul animalelor
1,00 Detectivi de animale
1,30 Poliția veterinară
2,00 Viață de câine
3,00 Rase de câini
4,00 Salutări din sălbăticie
5,00 Școala de safari

TELE 7 ABC

7,35 Știri
7,50 Videoclipuri
11,00 Atelierul lui Newton - rel.
11,30 Documentar
12,30 Cântece populare - rel.
13,30 Melodii, melodii
14,00 Rămânerea - f. rel.
16,00 Club ABC
17,00 Pelerinajul seniorilor teatrului și filmului românesc
18,00 Documentar DW
18,30 Telejurnal
19,00 Documentar DW
19,30 Muzică populară
20,30 Între iubire și credință - dramă, SUA, 1999
22,00 Club ABC - rel.
23,00 Documentar DW - rel.
23,30 Știri. Sinteza zilei
23,45 Videoclipuri

BUDAPESTA 1

6,42 Gânduri matinale; 6,45 Lumea satului; 7,00 Matinal; **8,25 Alix** - s.; 8,50 Religie; 9,00 Mesajul trecutului; 10,20 Pălăria verde - doc.; 10,35 Unde? Ce? - mag.; **11,00 Copiii căpitanului Grant** - s.; **12,10 Sălbaticul** - s.; 13,01 Știri; **13,10 Safari Hollywoodian** - s.; 14,00 Triunghiul de aur - doc.; 14,55 Circulația rutieră; 15,10 Să discutăm despre viitor; 15,25 Secolul nostru - doc.; 15,55 Delta - mag.; 16,30 Halo - reportaje; **17,00 Operett-hu** - s.; **17,55 Rocket Gibraltar, corabia vikingului** - f.; 19,30 Luxor - conc. TV; 20,30 Știri; 21,05 Cabaretul lui Kato neni; **22,00 Zimmer Feri** - f.; 23,30 Lumea minunată; **0,25 Suferințe din iubire** - f.

RTL KLUB

7,30 Religia; 8,00 Clubul copiilor - d. a. ; 10,45 Desene animate Disney; **11,30 Al doilea sărut** - s. Franța; 12,25 Concurs; **12,30 Nikki - s. distr.**; 12,55 Concurs telefonic; 13,00 Știri; 13,10 Autonomia; 13,40 **Mike Hammer - s. pol.; 14,35 Kung Fu** - s. acț.; **15,25 Cei șapte magnifici** - s.w., SUA; **16,10 Între prieteni** - s.; **18,30 Puma** - s. acț. Germania; 19,30 Știrile; 19,50 Focus magazin; **20,20 Tipii - s.; 20,50 Comando feminin** - acț., SUA; **22,35 Spitfire** - f. acț., SUA; 0,20 Știri; **0,55 Hype** - s. distr.; 1,20 Focus plus; 1,50 Modă

VĂ RECOMANDĂM

PRO TV, 19,40 - Picasso, artist și demon

În 1943, Pablo Picasso trecuse pragul celor 60 de ani și era, deja, considerat unul dintre titanii artei secolului XX. Un pictor care arătase lumii o modalitate nouă și sofisticată de a percepe realitatea, el trăia la fel de pasionant precum picta sau sculpta. În același an, Francoise Gilot avea doar 23 de ani și era o frumoasă și ambițioasă studentă la arte, ce locuia în Paris. Noaptea în care l-a cunoscut pe Picasso și în care aceasta a invitat-o să-i viziteze studioul părea pentru Francoise începutul unei „călătorii" incitante, plină de promisiuni și posibilități.

ABONEAZĂ-TE LA ADEVĂRUL

OTV

6,00 S-a întâmplat aseară
7,00 Zori de zi!
10,00 Teleshopping
10,15 La hanul lu' nea Mărin
10,45 Contați pe noi, contați pe OTV!
13,00 Caleidoscop zodiacal
14,00 24 de ore
16,00 Încotro?
17,30 24 de ore
18,00 Condurățeanu întreabă - talk show
19,00 24 de ore
20,30 MM. ro
21,00 Dan Diaconescu Direct
0,00 Vot

B1 TV

7,00 Fan X
8,00 Expresso
11,00 Prințul din Bel-Air - s. rel.
12,00 Știri
12,30 Nașul - rel.
13,30 Fan X
14,00 Brigada specială - rel.
14,30 Paranormal - rel.
15,00 Vară eternă - s.
15,30 Fan X
16,30 Familia Simpson - s. rel.
17,00 Prințul din Bel Air - s.
18,00 Știri
18,30 La Strada
19,00 Report
19,30 Familia Simpson - s.
20,00 Știri
21,00 Philly - s.
22,00 Nașul. Talk-show
23,30 Știri
0,00 La Strada - rel.
0,30 Vară eternă - s. rel.
1,30 Știri
2,00 Fox News

TV ACASĂ

7,15 Vei fi a mea Paloma! - s. rel.
8,15 Povești adevărate - rel.
9,00 Maria Belen - s. rel.
* Căsuța poveștilor
10,15 Terra nostra - s. rel.
11,15 De 3 x femeie - rel.
12,15 Dragoste și putere - s. rel.
12,45 Salome - s. rel.
13,40 Micuțele doamne - s.
15,00 Muzica de acasă
15,15 Căsuța poveștilor - desene animate
15,30 Terra nostra - s.
16,30 Maria Belen - s.
17,30 Vei fi a mea, Paloma! - s.
18,30 Betty cea urâtă - s.
19,30 Povești adevărate
* Vremea de acasă
20,00 Taina din adâncuri - s.
21,00 De 3 x femeie
22,00 Salome - s.
22,55 Dragoste și putere - s.
23,25 Povești adevărate - rel.
0,00 Betty cea urâtă - rel.
0,45 Micuțele doamne - rel.
1,30 De 3 x femeie - rel.
2,30 Muzica de acasă, muzica nopții

HBO

8,00 Copilul - dramă, 2000
9,35 Monstrul din Lake Placid - horror, 1999
11,00 Pasiune în deșert - dramă, 1998
12,30 Pe platourile de filmare
12,55 Mărime naturală - comedie, 2000
14,25 O hartă a lumii - dramă, 1999
16,30 Patru zile în septembrie - dramă, 1998
18,25 Seducție - thriller, 2000
20,00 Camarazi de război - s.
22,05 Mic-dejunul campionilor - satiră, 1999
23,55 Dad Savage - acțiune, Marea Britanie, 2000
1,35 Pe platourile de filmare - doc.

TV RCS

9,00 Desene animate
9,30 Știri 1 - rel.
10,00 Tradiții și folclor
10,30 Zâmbește, New Jersey! - film
12,00 Kelly - s.
12,30 Convietuiri - rel.
13,00 Știri 2 - rel.
13,30 Marea junglă - s.
14,15 Preciosa - s. rel.
15,00 Preciosa - s.
15,45 Clipclap videoclipuri
16,00 Provocările naturii - s.
16,45 Clipclap videoclipuri
17,00 Ecoul străzii
17,30 Știrile RCS 1
18,00 5 minute de carte
18,05 Descoperire mortală - film
19,30 Knights & Warriors - s.
20,00 Clipclap videoclipuri
20,15 Hit Squad - s.
21,00 Eurocops - s.
21,45 Frumusețe și stil
22,00 Știrile RCS 2
22,30 Progenitura - film
24,00 Erotica

TV 2

6,45 Lumea satului; 7,00 Călătorie Gastronomică; 7,30 Matinal; **10,00 Prieteni și iubiri** - s.; **10,30 A iubi până la pornire** - s.; **11,00 Rosalinda** - s.; 11,30 Ofertă directă; **12,15 Sonadora** - s.; 12,50 Claudia - show; **13,35 Academia campionilor** - s.; **14,00 Lumea lui Wayne** - f.; 15,40 Concurs telefonic; **16,20 Indiana Jones jr.** - s.; **17,15 Ochii Helenei** - s.; **18,15 Yago** - s.; 19,00 Activ; 19,30 Fapte - mag. **20,10 Buni prieteni** - s.; **20,40 Walker** - s. acț. SUA, 2001; **21,40 Morții dansează rar** - f. ; **23,20 Comandoul special** - s.; 0,40 Bună seara, Ungaria; 1,15 Adevărata primejdie - doc.; 2,15 Mobil party - rep.; **2,25 Pământul făgăduinței** - s., SUA, 1996

DUNA TV

6,30 Dimineața; 9,40 Matineu de vară; **10,05 Liceenii** - s.; **10,50 Atacantul minune** - comed., Ungaria, 1956; 12,20 Ținuturi; 12,50 Știri; 13,10 Cercul fermierilor; 13,25 Biserica vie; 14,10 Inițiere; 14,25 Operett - doc.; 15,05 Club Equator; 15,35 Documentar; **16,35 Rudă îndepărtată** - Japonia rep.; 17,05 Castele de hârtie - doc.; 17,30 Secretele cosmosului; 17,40 Desene animate; **18,00 Emoții** - s. Germ.; 19,00 Știri; 19,30 Mag. economic; **20,00 Ran-Haos** - dramă ist. Japonia-FR, 1985; 22,45 Știri; 23,10 Sirakava - doc. Jap.; 23,30 Taigan - Ultimul țărm - doc.; 0,05 Legenda Harley Davidson - doc.; 0,45 Jurnal cultural; 1,00 Știri

PRO 7

8,00 Taff; 9,00 Cine-i șeful? - s.; **9,30 Fam. Bundy** - s.; **10,00 Drew Carrey Show** - s.; **10,30 Dakota Hanis** - avent. Australia; 12,05 Andreas. Talk-show; **13,00 Dharma și Greg** - s.; **13,30 Roseanne** - s.; 14,00 SAM. Magazin; 15,00 Talk-show; 18,00 Taff. Magazin; **19,00 Friends** - s.; **19,30 Futurama** - s.d.a.; 20,00 **Desene animate**; 20,30 Galileo; 20,55 Știri; **21,15 Cercul** - thriller, SUA-Canada, 2001, cu Treat Williams; **23,15 Buffy - spaima vampirilor** - s.; 0,15 Reportaje; **1,00 Castelul iubirii** - erotic, SUA

TV 5

9,00 Jurnal SRC; 9,30 Macaroane cu de toate; 10,05 Zig Zag Café; 11,00 Jurnal TV 5; 11,15 Eu-ul dublu; 13,05 Descoperiri; 14,05 Ciclism; 15,15 Rădăcini și aripi; 17,00 Jurnal TV 5; 17,15 Magazin economic; 18,05 Piramida; 18,30 Întrebări pentru un campion; 19,00 Jurnal TV5; 19,15 Thalassa; 20,45 Magazin de publicitate; 21,00 Jurnal elvețian; 22,05 Pulsații - magazin medical; 23,15 Ciclism; **23,30 Therese și Leon** - f. Franța

EUROSPORT

9,30 Atletism-Stockholm; 12,00 Ciclism; 12,30 Moto Trial - Italia; 13,00 Motorsport - Japan G.T.; 13,30 Formula 1 magazin; 14,00 Atletism - Stockholm/Suedia; 15,30 Ciclism - Tour de France et. 10 în direct; 19,00 Canotaj - Lucerna; 20,00 Ciclism; 20,30 Motorsport: Porsche Supercup; Moto BMW; 21,00 Echitație; 22,00 Golf; 23,00 Ciclism - Tour de France; 0,30 Știri; 0,45 Yachting; 1,15 Porsche Supercup - Silverstone; 1,45 Superbike

VĂ RECOMANDĂM

TVR 1, ora 23,05 - Uită ziua de mâine!

PRO TV, ora 23,30 - Căminul pierdut

TELE 7 ABC, ora 20,30 - Pentru că se iubesc

RTL KLUB, ora 21,55 - Alunecare de teren

VĂ RECOMANDĂM

PRO TV, 19,40 - Lupta cu secundele

Locotenentul de poliție Tom Royko și renumita doctoriță chirurg, Gillan Hayes se trezesc implicați într-o cursă contracronometru cauzată de o situație cu totul și cu totul ieșită din comun: un psihopat, specialist în explozibil, face mai multe victime, toate din rândul pacienților doctoriței...

DISCOVERY, ora 23,00 - Secretele încașilor

ANIMAL PLANET, ora 20,00 - Lumea subacvatică

TVR 1

7,00 Jurnalul de dimineață
7,30 A doua șansă - s.
8,30 Matineu de vacanță
9,20 Cine T.V.D. - rel.
10,20 Box - rel.
12,05 TVR Cluj
13,15 Pasiuni - s.
14,00 Jurnalul de prânz
14,15 Corect!
14,30 Oameni ca noi
15,00 Bucuriile muzicii
16,00 Box. Campionatul european
18,00 Glume, boacăne, aventuri
18,30 Leac pentru dorul de țară (II)
19,00 Știri
19,05 Baywatch Hawaii - s.
20,00 Jurnal. Meteo. Sport
20,45 Curat Caragiale! Parol!
20,50 A doua șansă - s.
21,50 Cine T.V.D.
22,50 Jurnalul de noapte
23,05 Uită ziua de mâine! - thriller, SUA, 1998
0,45 Bucuriile muzicii - rel.
2,10 Jurnal. Meteo - rel.
3,00 George B. - dramă, SUA, 1998
4,40 Puncte cardinale - rel.
5,10 Cine T.V.D. - rel.

TVR 2

7,00 Tonomatul DP2
8,00 Desene animate - rel.
9,00 Prietenii lui Piticot
9,45 Diminețile unui bărbat cuminte
12,10 Drumul spre Avonlea - s.
13,10 Wishbone - s.
13,45 Desene animate - rel.
15,00 Știri
15,05 Toți, împreună
15,50 Mit și istorie
16,20 Destine
17,00 Tonomatul DP2
18,00 Știri regionale
18,15 Gura presei
18,25 Clip muzică populară
18,30 Rural XXI
19,00 Muzică populară
19,30 Banatica (emisiune în limba maghiară)
20,00 O altă dimensiune. Documentar
21,00 Zona crepusculară - s.
21,25 Circ
22,00 Nimfa plebee - dramă, Italia, 1996
23,45 Vară extremă
0,45 Tată, am încurcat-o! - s.
1,10 O altă dimensiune - rel.
1,55 Zona crepusculară - rel.

PRO TV

7,00 Teo - rel.
8,00 Știrile Pro TV - Ziarul dimineții tale
9,30 Tânăr și neliniștit - s. rel.
10,30 Lumi diferite - s.
11,30 Familia Bundy - s. rel.
12,00 Secolul 20 - în spatele istoriei - rel.
* Știrile PRO TV
13,00 13-14 cu Andrei Gheorghe
14,00 Aventură interzisă - f. rel.
16,00 Tânăr și neliniștit - s.
17,00 Știrile Pro TV
18,00 Tânăr și neliniștit - s.
19,00 Știrile Pro TV
* Ocolul României
19,40 Lupta cu secundele - thriller, SUA, 2002
21,30 Rădeți cu oameni ca noi - rel.
22,00 Știrile Pro TV
22,50 Familia Bundy - s.
23,30 Căminul pierdut - dramă, SUA, 1988
1,15 Știrile Pro TV
1,30 Secolul 20 - în spatele istoriei - s.
2,30 Totul despre sex - s.
3,00 13-14 cu Andrei Gheorghe - rel.

ANTENA 1-TV ARAD

6,00 Muzică populară - rel.
6,30 Știri - rel.
7,00 Observator
* Sport
8,00 Neața în epoca de piatră - emisiune estivală
10,00 Soledad - s. rel.
12,00 Te voi iubi mereu - s.
13,00 Știrile amiezii
13,15 Detectivii Hart - s.
14,00 Din dragoste - rel.
16,00 Emisiune în limba germană
16,30 Publicitate, Promo
16,45 Știri TVA
17,15 Soledad - s.
19,00 Observator
* Sport
* Meteo
20,00 Pasiune obsesivă - thriller/dramă, SUA, 2000. Prima parte
21,00 Festivalul de muzică ușoară Mamaia - 2002 - direct
22,57 Publicitate, Promo
23,00 Observator
23,15 Știri TVA
23,30 Festivalul de muzică ușoară Mamaia - 2002 - direct
0,30 Sunset Park - dramă, SUA, 1996
2,00 Zile din viața noastră - s.
4,00 Observator - rel.

PRIMA TV

7,00 Luna sălbatică - s. rel.
8,00 Zid
12,40 Clip Art
12,45 Copiii spun lucruri trăznite - rel.
13,45 Desene animate
14,15 Poliția în acțiune - rel.
15,30 Luna sălbatică - s.
16,30 Real TV
17,00 Camera de râs
17,30 M.A.S.H. - s.
18,00 Focus
19,00 Prietene și rivale - s.
20,00 Polițistul din Beverly Hills 2 - comedie, SUA, 1987
22,00 Vânătoarea comorilor - s.
23,00 Focus Plus
23,45 M.A.S.H. - s. rel.
0,15 Camera de râs - rel.
0,45 Real TV - rel.
1,15 Clip Art - rel.
1,20 Focus - rel.

DISCOVERY

10,00 Aventuri la pescuit cu Rex Hunt
10,25 Războaie la mulinetă
10,55 Turbo
11,20 Jurnal de cazino
11,50 Nașterea unei mașini
12,15 Planeta oceanelor
13,10 Construcții din fiare vechi
14,05 Teste de rezistență
15,00 Jurassica
16,00 Specialiștii
17,00 Tancuri
18,00 Aventuri la pescuit cu Rex Hunt
18,30 Războaie la mulinetă
19,00 Echipa timpului
20,00 Ursii
21,00 Jurnal de cazino
21,30 Renașterea unei mașini
22,00 Evadare de pe drumul morții
23,00 Secretele incașilor
0,00 Așii înșelăciunilor
1,00 Nazismul
2,00 Echipa timpului
3,00 Vapoare de linie

ANIMAL PLANET

8,00 Animalele lui Aspinall
8,30 Povestiri de la zoo
9,00 Povestiri despre cai
9,30 Animale la urgență
10,00 Salvați animalele
11,00 Totul despre câini
11,30 Ham! Viață de câine
12,00 În sălbăticie cu Jeff Corwin
12,30 Aventurile vânătorului de crocodili
13,00 Contact extrem
13,30 Fotograf în sălbăticie
14,00 Conflicte în natură
15,00 Animalele lui Aspinall
15,30 Povestiri de la zoo
16,00 Povestiri despre cai
16,30 Totul despre câini
17,00 Ham! Viață de câine
17,30 Doctorul animalelor
18,00 Veterinari în sălbăticie
18,30 Animale la urgență
19,00 Salvați animalele
20,00 Lumea subacvatică
21,00 Animale de la A la Z
22,00 Aventurile vânătorului de crocodili
23,00 Contact extrem
23,30 Secția animalelor

TELE 7 ABC

7,35 Știri - rel.
7,50 Videoclipuri
11,00 Tentații - rel.
12,00 Documentar DW - rel.
13,00 Videoclipuri
15,00 Iluzia - f. rel.
17,15 Reportaj 7 abc - rel.
18,00 Documentar DW - Germania astăzi
18,30 Telejurnal
19,00 Documentar DW - Destinația Germania
19,30 As Show - rel.
20,30 Pentru că se iubesc - dramă, România, 1972
22,05 Concert simfonic - rel.
23,00 Documentar DW
23,30 Sinteza zilei
23,45 Videoclipuri
1,00 Activ FM

BUDAPESTA 1

6,42 Matinal; 6,45 Lumea satului; 7,00 Matinal; 10,02 Cultură; **10,05 Să fiu câine...** - s.; **10,35 Insula fluturilor** - s.; 11,00 Știri; **11,05 Aventuri pe patru labe** - s.; **11,30 Povestirile lui Fürkesz** - s.; **12,05 Trebuie să iubești** - s.; 13,00 Știri; 13,01 Mag. amiezii; **14,00 Căpitanul Tenkes** - s.; 15,00 Știri; 15,02 Mag. minorități; 16,00 Știri; 16,02 Ungaria 2002; 16,25 Conc. TV; 16,55 Polo pe apă: Ungaria-Rusia; 18,25 Mariazell - doc.; 18,50 Jurnale regionale; 19,00 Știri; **19,05 Străzile din San Francisco** - s.; 20,00 Cufăr - mag. turistic; 20,30 Știri, sport; 21,05 Lungi, lungi an - portret; 21,55 Știri; **22,00 Probă de memorie** - f.; 23,15 Actual; 23,35 Știri; 23,45 Tema zilei; 23,55 Cultura; **0,25 Tu râzi** - f.

RTL KLUB

7,30 Matinal; 10,00 Clubul rețetelor; 10,10 Desene animate; 10,40 Teleparti; 11,05 Top Shop; 11,40 Teleparti; 12,05 Top Shop; 12,35 La amiază; 14,10 Teleparti; 14,55 Clip-club; **15,15 Milagros** - s.; **15,45 Melrose Place** - s.; 16,35 Clubul rețetelor; 16,45 Doar un cuvânt; **16,50 Highlander** - s.; 17,50 Trebuie o echipă - conc. TV; **18,35 Pasiuni sălbatice** - s.; 19,30 Știri; 19,55 Focus; 20,20 Focus plus; **20,25 Schimbul trei** - s.; **21,25 Între prieteni** - s.; **21,55 Alunecare de teren** - f. catastr. SUA; 23,35 Știri; 0,00 Seri de vară - întâlniri; **0,05 Michael Hayes** - s. pol.; **0,55 Clanul Soprano** - s.; 1,55 Mag. Euro-Atlantic

ABONEAZĂ-TE LA ADEVĂRUL

VĂ RECOMANDĂM

TVR 2, 22,00 - Nimfa plebee

Într-un orășel izolat din Napoli, în preajma celui de-al doilea război mondial, Miluzza este o adolescentă inocentă și extrem de fermecătoare, care atrage privirile tuturor bărbaților. Tânăra privește însă, totul ca pe o joacă. Viața ei lipsită de griji este spulberată odată cu izbucnirea războiului, mama sa, Nunziata fiind ucisă. Miluzza este nevoită să-și găsească o slujbă și astfel ajunge să lucreze într-o fabrică de conserve. Dar, necazurile fetei nu se termină aici, deoarece proprietarul fabricii, un bărbat lipsit de suflet, o atrage într-un hotel și o violează.

OTV

6,00 Info pescar
7,00 Zori de zi
10,00 24 h
10,15 La hanul lu' Nea Mărin
10,45 24 h
11,00 Oglinda poveștilor
11,30 OTV Suceava
12,00 Clubul cascadorilor - rel.
13,00 Oglinzi și labirinturi
14,00 24 de ore
15,00 Abuzurile statului
16,30 Fabricat în România
17,00 24 h - transmisiuni directe
18,00 Condurățeanu întreabă
19,00 24 h
21,00 Dan Diaconescu Direct
21,30 Piersicile lui Florin
23,30 24 h
0,00 Schimbul 3

B1 TV

7,00 Fan X
9,00 Vară eternă - s., rel.
10,00 Întâlniri de credință - talk show
11,00 Prințul din Bel Air - s., rel.
12,00 La limită - emis. auto
12,30 Vară eternă - s., rel.
13,30 Familia Simpson - s., rel.
14,00 Trenul morții - thriller, SUA, 1993
15,30 Star Trek - s.
17,00 Enterprise - s., rel.
18,00 Corso
19,00 Familia Simpson - s.
20,00 Știrile naționale
21,00 Punem pariu că-i vară?
23,30 Știri
1,00 Fox News

TV ACASĂ

6,45 Aventurile lui Papyrus - s.
7,15 Vei fi a mea, Paloma! - s. rel.
8,15 Povești adevărate - rel.
9,00 Ia-mă Acasă! - rel.
9,30 Îngerașul - s.
11,45 Căsuța poveștilor
12,15 Dragoste și putere - s., rel.
12,45 Petrecerea - rel.
13,45 Micuțele doamne - s.
15,00 Muzica de Acasă
15,30 Din viață
16,00 Amor de cățel - s.
17,30 Vei fi a mea, Paloma! - s.
18,30 Betty cea urâtă - s.
19,30 Povești adevărate
20,00 Mariu - s.
20,50 Iubire fără de păcat - s.
22,30 Nord și Sud - s.
23,20 Jacke și Grăsanul - s.
0,10 Povești adevărate - rel.
0,40 Betty cea urâtă - rel.
1,30 Micuțele doamne - s.
2,15 Dansează cu mine! - rel.
3,15 Iubire fără de păcat - s. rel.
4,45 Chef la chef - rel.

HBO

6,00 O vară cu prietenii - dramă, 1997
7,50 Cer de octombrie - dramă, 1998
9,35 Pasiune în deșert - dramă, 1998
11,05 Dosarele Y -s.
11,30 Capcană pentru părinți - aventuri, 1998
13,35 O viață mai bună - dramă, 1998
15,10 Dragoste la primul sughiț - com. Danemarca, 1999
16,35 Copilul - dramă, 2000
18,10 Shaolin Cowboy - comedie, 2000
20,00 Dragoste și belele - comedie, 2000
21,45 Vioara roșie - dramă, 1999
23,55 Fight Club - satiră, 1999
2,10 Antrax - thriller, Canada, 2001
3,40 Mircea - istoric, Romînia, 1989

RCS TV

9,00 Desene animate
9,30 Știri 1 - rel.
10,00 Tradiții și folclor
10,30 Întâlnirea de la Aurora - film
12,00 Preciosa - s.
12,45 Clipclap videoclipuri
13,00 Știri 2 - rel.
13,30 Jazz la Teatrul Vechi - rel.
15,00 Preciosa - s.
15,45 Clipclap videoclipuri
16,00 Kelly - s.
16,45 Clipclap videoclipuri
17,00 O altfel de lume
17,30 Știrile RCS
18,00 5 minute de carte
18,05 Mod de viață - divertisment
18,45 Provocările naturii - s.
19,25 Hit Squad - s.
20,00 O vară nebună...
22,00 Știrile RCS 2
22,30 Crima din districtul Coweta - film
24,00 Erotica

TV 2

7,00 Rădăcini; 7,30 Gură de copil - em. lui F. Sandor; 8,00 Matineu, desene animate; 9,45 Desene animate; **11,25 Tinerii** - s.; **11,50 Ferris Bueller** - s.; 12,20 Autotrend; 12,50 Lumea sălbatică - Balena cenușie - doc.; **13,45 2.gether** - s.; **14,15 De la unu la doi** - s.; **14,40 Xena** - s.; **15,40 Super echipa** - s.; **16,40 Smallville** - s.; **17,40 Regina săbiilor** - s.; **18,30 J.A.G.** - s. SUA; 19,30 Fapte; **20,00 Magellan** - s. Ungaria; 20,30 Irigy Honaljmirigy - show; **21,10 Maestrul kickboxului** - f. act., SUA, 1989; **23,10 Garnizoana** - romantic, SUA, 1982; **1,30 Frumoasa din spațiu 2** - f. erotic, SUA, 1998; **3,15 Cei ce umblă după plăceri** - s.

DUNA TV

6,30 Matinal; 8,05 Emisiune pentru copii - d. a.; **8,45 Marvin, calul dansator** - d.a.; **9,10 Calul dansator** - d.a.; **9,35 Piper mic, dar iute** - s.; **10,00 Marea lui Cortez** - doc. Japonia; 10,30 Limba maghiară; 10,55 Aula; 11,25 Ura! Am găsit; **12,00 Încurcă lume** - s.; 12,50 Știri; 13,10 Mag. muzică populară; 13,40 În mâinile Domnului; 14,10 Desene animate; 14,15 Geograf îndrăgostit - rep.; 14,45 Formația Muzsikas; 15,00 Pe urmele lui Christos; 15,35 Rodos - doc.; 16,10 Dunărea - magazin ecologic; 16,35 Drumul mătăsii - doc.; 17,30 Club Equator; **18,00 Magie** - s.; 19,00 Știri; 19,30 Desene animate; 20,05 Comorile lumii - doc.; **20,15 Halo, halo** - s.; **20,50 Marele jaf al trenului** - f.; **23,05 Valentino** - f.; 0,45 Știri

PRO 7

8,05 Desene animate; **12,00 S Club 7 Miami** - s.; **12,30 Fete de bani gata** - s.; **13,00 Liceul Rowley** - s.; **13,50 Cybill** - s.; **14,20 Jesse** - s.; **14,50 Prietenii tăi** - s.; **15,15 Will și Grace** - s.; **16,15 Cei mai frumoși ani** - s.; **17,10 Vrăjită** - s.; **18,00 Starlete** - s. SUA; **18,30 Malcolm** - s.; 19,00 Futurama - s.d.a; 19,25 Popclub; 20,00 Talk, talk; 20,25 Marte ori Venus?; 20,55 Știri; **21,15 Dirty Radio** - comed., SUA, 1997; **23,25 Silver** - thriller erotic, SUa, 1993; **1,30 Dangerous Ground** - acțiune, SUA, 1997 cu Ice Cube

TV 5

9,00 Jurnal SRC; 10,05 Macaroane cu de toate; 11,00 Jurnal; 11,15 Dedesubturile hărților; 11,20 Cine are carte are parte; 13,05 Magazin de modă; 13,30 Jurnal Franța 3; 14,05 Ciclism: turul turnurilor; 15,15 Eu-ul dublu; 17,00 Jurnal TV5; 17,30 Sport Africa; 18,00 Știri; 18,05 Piramida; 18,30 Întrebări pentru un campion; 19,00 Jurnal; 19,15 Magazin de reportaje; 22,00 Dă-mi gemenele; 23,30 Rădăcini și aripi

EUROSPORT

9,30 Sport Extrem; 10,00 Ciclism - Tour de France; 11,15 Auto - Raliul Keniei; 11,45 Atletism - Zagreb; 13,34 Fotbal - Liga campionilor; 14,45 Moto CM direct; 15,15 Moto CM direct; 15,15 Moto - Donington; 16,00 Moto CM direct; 17,00 Ciclism - Turul Franței; 19,00 Moto - CM - MP al Angliei/Donington; 20,00 Moto - Super Racing Weekend; 21,15 Box; 23,00 Ciclism - Tour de France; 0,15 Știrile Eurosport; 0,30 Raliul Keniei; 1,30 Auto - Indy Car; 2,30 Știrile Eurosport - rel.

VĂ RECOMANDĂM

ANTENA 1, 20,00 - Forțe de elită

Odinioară, Casey Sheppard și Frank Ratliff erau colegi în cadrul forței de elită SEALs și, totodată, foarte buni prieteni. Cu toate acestea, diferențele dintre ei sunt evidente. Cei doi foști agenți nu s-au mai văzut de multă vreme, timp în care Ratliff s-a alăturat membrilor unui grup terorist...

TVR 1, ora 20,30 - Tăcerea pielor

HBO, ora 18,10 - Shaolin Cowboy

VĂ RECOMANDĂM

HBO, 20,00 - Dragoste și belele

Într-o bună zi, Porter Stoddard, un bogat arhitect din New York, are o revelație: Griffin, cel mai bun prieten al lui își înșală soția, pe Mona. „Teribila" descoperire determină, în cazul lui Porter, o adevărată „criză existențială", amenințând chiar să ducă la destrămarea căsniciei lui cu Ellie. Când, într-un final, Mona îl părăsește pe Griffin și pleacă la reședința familiei ei din Mississipii, Porter o însoțește în ideea de a-i da o mână de ajutor, în calitate de arhitect, la renovarea proprietății.

TVR 1

7,00 Universul credinței
8,00 Dragă, am micșorat copiii - s.
9,20 Desene animate
10,20 Viața satului
11,50 Tezaur folcloric
12,50 Conferința de presă
13,50 Jurnalul de prânz
14,00 Spectacolul lumii...
14,30 A 12-a noapte - comedie, Anglia, 1996
16,50 Circul: Fascinație și magie
17,55 Glume, boacăne, aventuri
18,30 Bravo, bravissimo!
20,00 Jurnal * Meteo * Sport
20,45 Agenda europeană
20,30 Curat Caragiale! Parol!
20,35 Rondul de noapte - thriller, SUA, 1995
22,20 O vară... cu cântec
23,50 Jurnalul de noapte
0,00 Bravo, bravissimo! - rel.
1,30 Garantat 100%
2,30 Jurnal. Meteo
3,10 Teleenciclopedia - rel.
4,10 Tezaur folcloric - rel.
5,10 O vară... cu cântec - rel.

TVR 2

8,35 Tradiții
9,10 Ferma
10,15 Flipper și Lopaka - s.
10,45 Prietenii lui Piticot
11,30 Acvila - s.
12,00 Câței mesariași - doc.
12,30 Paradisul de lângă noi
13,10 Medalion de...
13,45 Aleea cu ghimpi
14,05 Întâlniri subacvatice - doc.
15,05 Atlas
15,45 Culisele celui de-al doilea război mondial - doc.
16,45 Adromeda - s.
17,30 Viața la 15 ani - s.
18,00 Locuri cu povești
18,30 Din aproape în aproape
19,00 Debut 50 plus
(I) 20,00 Obsesii - thriller, SUA, 1993
21,40 Bine, dragă! - s.
22,10 Teo - dramă, Italia, 1996
0,00 Iubiri celebre ale secolului XX - rel.
0,30 Planeta singuratică - rel.
1,20 Aleea cu ghimpi
1,35 Bine, dragă! - s. rel.
2,25 Primul val - s. rel.

PRO TV

7,00 Războiul fiarelor - d.a.
7,45 Micii războinici - d.a.
10,00 Lupul din campus - s.
10,30 Un altfel de bebeluș - s.
11,00 Prizonier în lumea femeilor - s.
11,30 O altfel de lume - s.
12,00 Profeții despre trecut cu Silviu Brucan
12,55 Știrile Pro TV
13,00 Jesse - s.
13,30 Regăsirea - dramă, SUA, 1988
15,30 Păcăleli la pachet
16,30 Misterele planetei albastre - s.
17,30 Ghepardul - dramă, Italia, 1963 (prima parte)
19,00 Știrile Pro TV
* Sport * Vremea
19,40 Al 13-lea războinic - aventuri, SUA, 1999
21,30 Câștigi fără să știi
22,00 O vară de râs
23,00 Marcă înregistrată cu Andi Moisescu
23,30 Zero
0,00 Oz, închisoarea federală - s.
1,00 Numărătoarea inversă - thriller, SUA, 1999
2,30 Ghepardul - f. rel.
4,00 O vară de râs - rel.

ANTENA 1-TV ARAD

6,00 Fir întins
6,30 Muzică populară
7,30 Viața spirituală
8,00 7 zile TVA
9,00 Vocea speranței
10,00 Animax - d.a.
11,00 Tick - cavalerul dreptății - s.
11,30 Misiune imposibilă - s.
12,30 Roswell - s.
13,30 Stargate SG - 1 - s.
14,30 Ora de vară - divertisment
15,30 Vedete cu fițe - s.
16,00 V.I.P. - s.
17,00 Toate pânzele sus - Misterele mării - aventuri, România, 1976
19,00 Observator
* Sport
* Meteo
20,00 Dune - SF, coprod., 2000 (II)
21,00 Competiția - emisiune concurs
22,30 Clubul vrăjitoarelor - thriller, SUA, 1996
0,30 Misterele mării - f. rel.
2,00 Vedete cu fițe - rel.
2,30 Zile din viața noastră - s.
4,00 V.I.P. - s. rel.
5,00 Clubul vrăjitoarelor - f. rel.

PRIMA TV

7,00 Tradițiile românilor
8,00 Desene animate
9,30 Tibanu' pescuiește și vânează
10,30 HIT 40. Top muzical
11,30 www. primatv
12,00 Ambient
13,00 Levintza prezintă
13,30 Sabia răzbunării - acțiune, Canada, 1986 (II)
15,30 Dog Show
16,00 Formidabilul - comedie, SUA, 1991
18,00 Focus
19,00 Între viață și moarte
20,00 Cârcotași în Europa
21,00 Văduva neagră - thriller, SUA, 1986
23,00 Alien 3- SF, SUA-M. Britanie, 1992
1,00 Dog Show - rel.
1,30 Levintza prezintă - rel.
2,30 Focus - rel.

DISCOVERY

10,00 Aventuri la pescuit cu Rex Hunt
10,25 Copiii și Discovery
11,20 Robin Williams și delfinii
12,15 Egipt
13,10 Teste de rezistență
14,05 Construcții din fiare vechi
15,00 A fi în formă
15,30 Campionii dietelor de slăbit
16,00 Viața
17,00 Secretele incașilor
18,00 Evadare de pe drumul morții
19,00 Animale de pradă uriașe
20,00 Elefanți preistorici
21,00 Renașterea unei specii
22,00 Istoria ascunsă Romei
23,00 Istoria ascunsă a Egiptului
0,00 Inventii antice
1,00 Înregistrările președintelui Nixon
2,00 Planeta singuratică
3,00 Submarine

ANIMAL PLANET

8,00 Călătoriile lui Jeff Corwin
9,00 Aventurile lui O'Shea
10,00 Aventurile vânătorului de crocodili
11,00 Salvați animalele!
12,00 Dosarele zoo
13,00 Povestirile oceanului
14,00 Acvanauții
15,00 Lumea subacvatică
16,00 Acvanauții
17,00 Ape amenințătoare
18,00 Întâlniri cu animale
19,00 Rezervații naturale
20,00 Conflicte în natură
21,00 Animal X
22,00 Odiseea africană
23,00 Pe urmele viperelor
0,00 Salvați animalele
1,00 Urgențe veterinare
1,30 Urgențe veterinare
2,00 Călătoriile lui Jeff Corwin
3,00 Aventurile lui O'Shea
4,00 Aventurile vânătorului de crocodili

TELE 7 ABC

7,35 Știri
7,50 Videoclipuri
11,00 Amintiri din copilărie - f. România 1965
12,30 Doc. DW
13,30 Hollywood
14,00 Între iubire și credință - f. rel.
15,35 Doc. DW
16,00 Cântece populare
17,00 Istoria creștinismului - rel.
17,30 Melodii, melodii
18,00 Documentar
18,30 Telejurnal
19,00 Doc. DW
19,30 Pelerinajul seniorilor
20,30 Tată de duminică - comedie, România, 1975
22,05 Loto. Pariul trio
22,20 Pasiune fatală - f. SUA, 1995
0,00 Sinteza zilei

BUDAPESTA 1

6,45 Viața satului; 7,00 Matinal; **8,40 Alix** - s. d.a.; 9,10 Muzeul basmelor; 10,30 Desene animate; 11,00 Slujbă reformată; 12,00 Piața centrală - doc.; 13,00 Știri; 13,05 Piața centrală; **13,25 Măria Sa căpitanul** - s. Anglia 4/2; 14,25 Înregistrări cu Vörös Sari; 14,55 Panoramic genetic - doc. Japonia; 15,50 Biserici arpadiene - doc.; 16,15 Religie; **16,35 Opt anotimpuri** - s. Ungaria; **17,35 Căsătorie ciudată** - s. Ungaria; 19,30 Știri; 20,00 Săptămâna - mag. pol.; **20,55 Pogany Madonna** - comed./act., Ungaria, 1980; 22,40 Pentru copii - Kosovo 2000 - doc.; 0,15 Joaca cu sufletele - doc. Anglia

RTL KLUB

7,30 Lumea minunilor - doc. SUA; 8,00 Clubul copiilor - d. a.; **11,00 Al doilea sărut** - s.; 11,30 Ice Run - Submarin în Antarctica - doc. SUA; 12,25 Clubul rețetelor; 12,55 Doar un cuvânt - conc.; 13,00 Știri; 13,10 Casa ideilor - mag.; 13,40 Concurs TV; 14,10 Lotto; 14,30 Formula 1 - magazin; **15,00 Cum să furi un milion?** - comedie, SUA; **17,10 Cleopatra 2525** - s. **17,40 Stăpânul fiarelor** - s.; **18,30 Miami Vice** - s.; 19,30 Știri; 19,50 Dosar social și politic; **20,50 I se spunea Buldozerul** - comed., Italia; **23,05 Călătorie în iad** - acțiune, SUA; 0,45 Știri; 1,05 Portret Fokus; 1,35 Parlament - mag.; 2,05 Submarin în Antartica - doc. SUA

VĂ RECOMANDĂM

HBO, 20,00 - Mic-dejunul campionilor

Într-un orășel american obișnuit, numit Midland, trăiește Dwayne Hoover, un tată model, un vânzător de mașini de succes și un respectat membru al comunității. Dar, nu totul este roz în viața lui Dwayne. De pildă, soția sa, Cella e dependentă de... pilule și show-uri tv., în timp ce prietenul lui cel mai bun, Harry este un fetișist paranoic. Din când în când, Dwayne caută și găsește consolare în brațele secretarei sale, Francine. Dar pentru el, „visul american" începe să semene încet, încet cu un coșmar, fapt care îl determină pe Dwayne să se retragă într-o lume iluzorie, creată de imaginația lui și „populată" de voci stranii și viziuni înspăimântătoare.

Redacția Adevărul nu își asumă răspunderea pentru modificările ulterioare intervenite în programele TV

OTV

6,00 S-a întâmplat aseară
7,00 Zori de zi
10,00 Teleshopping
10,15 La hanul lu' Nea Mărin
10,45 Contați pe noi, contați pe OTV!
13,00 Caleidoscop zodiacal
14,00 24 de ore
16,00 Încotro?
17,30 24 de ore
18,00 Condurățeanu întreabă
19,00 24 de ore
19,30 Incident
20,30 24 de ore
21,00 Dan Diaconescu Direct
0,00 Vot

B1 TV

7,00 Fan X
8,00 Espresso
11,00 Prințul din Bel Air - s. rel.
12,00 Știri
12,30 Nașul - rel.
13,30 Fan X
14,00 Enterprise - s.
15,00 Vară eternă - s.
16,00 Fan X
16,30 Familia Simpson - s. rel.
17,00 Prințul din Bel Air - s.
18,00 Știri
18,30 La Strada
19,00 Report. Concurs
19,30 Familia Simpson - s.
20,00 Știri
21,00 Brigada specială
21,30 Paranormal
22,00 Nașul. Talk-show
23,30 Știri
0,00 La Strada - rel.
0,30 Vară eternă - s.rel.
1,30 Știri
2,00 Fox News

TV ACASĂ

7,15 Vei fi a mea, Paloma - s. rel.
8,15 Povestiri adevărate - rel.
9,00 Maria Belen - s. rel.
10,15 Dreptul la viață - s. rel.
11,15 De 3 x femeie
12,15 Dragoste și putere - s. rel.
12,45 Salome - s. rel.
13,40 Micuțele doamne - s.
15,00 Muzica de Acasă
15,15 Căsuța poveștilor
15,30 Terra nostra - s.
16,30 Maria Belen - s.
17,30 Vei fi a mea, Paloma! - s.
18,30 Betty cea urâtă - s.
19,30 Povestiri adevărate
* Vremea de acasă
20,00 Taina din adâncuri - s.
21,00 De 3 x femeie
22,00 Salome - s.
22,55 Dragoste și putere - s.
23,25 Povestiri adevărate - rel.
0,00 Betty cea urâtă - s. rel.
0,45 Micuțele doamne - s.
1,30 De 3 x femeie - rel.
2,30 Muzica de Acasă
3,15 Ia-mă acasă! - rel.

HBO

8,00 Mișmașuri pe Broadway - comedie, 1989
9,25 Noro - dramă, Ro..., 2002
11,10 Spălătorul de vase - s. metraj
10,55 Legea tăcerii - dramă, 2000
11,50 Chuck și Buck - dramă, 2000
14,25 Supernova - SF, 1999
15,50 Copilărie cenușie - dramă, 1999
18,15 Întuneric total - SF, 2000
20,00 O mamă perfectă - dramă, 1998
21,45 Maze - dragoste, 2000
23,20 Sex, crime și dans - dramă, 2001
0,50 Ucide-mă mai târziu - dragoste, 2001

TV RCS

9,00 Desene animate
9,30 Știri 1 reluare
10,00 Tradiții și folclor
10,30 Trecătoarea - film
12,00 Em. Microb - rel.
13,00 Știrile RCS 2 - rel.
13,30 Kelly - film
14,15 Preciosa - s. rel.
15,00 Preciosa - s.
15,45 Clipclap videoclipuri
16,00 Marea junglă - s.
16,45 Clipclap videoclipuri
17,00 Conviețuri
17,30 Știri RCS 1
18,00 5 minute de carte
18,05 Antrenați pentru a ucide - film
19,30 Provocările naturii - s.
20,00 Clipclap videoclipuri
20,15 Knights&Warriors - s.
21,00 Hit Squad - s.
21,45 Clipclap videoclipuri
22,00 Știrile RCS 2
22,30 Panga Island - film
24,00 Erotica

TV 2

6,45 Lumea satului; 7,00 Magellan - rel.; 7,30 Matinal; **10,00 Prieteni și iubiri** - s.; **10,30 A iubi până la moarte** - s.; 11,00 **Rosalinda** - s.; 11,30 Ofertă directă; **12,15 Sonadora** - s.; 12,50 Claudia-show; **13,30 Academia campionilor** - s.; **13,55 Salsa** - f. 15,40 Concurs telefonic; **16,20 Indiana Jones jr** - s.; **17,15 Ochii Helenei** - s. **FR.**; **18,15 Yago** - s.; 19,00 Activ - magazin; 19,30 Fapte; **20,05 Buni prieteni** - s.; **20,30 Jefuitorii comorilor pierdute** - s.; **21,35 Bebeluș fals** - comed. act. **Ungaria, 1991**; 23,10 Reporteri; 0,05 Bună seara, Ungaria; **0,45 Monty Python - Sensul vieții** - **comed. Anglia, 1983;** 2,40 Activ

DUNA TV

6,30 Matinal; 9,40 Des. animate; **10,25 Liceenii** - s. Australia; **11,10 Căpitanul pădurii** - d.a.; 12,10 Deasupra hotarelor; 12,50 Știri; 13,10 Cercul fermierilor; 13,25 Ura! Am găsit!; **14,00 Ce-i cu tine, Bulgaria?** -f.; **14,55 Expediția** - s.; 15,45 Călătorii la locurile sfinte; 16,40 Meserii - doc., 16,55 Rodos -doc.; **17,30 Sub steagul lui Neptun** - **s.; 18,00 Hallo, hallo** - **s.**; 18,45 Tragedia omului - s.d.a.; 19,00 Știri; 19,30 Poveste; **19,45 Liceenii - s. Australia**; 20,30 Ținuturi; **21,00 Mese a 12 talalatrol**- f. Ungaria, 1956; 22,30 Portret; 22,45 Știri; 23,10 Portret; **23,40 Țipătul șoimului** - f. av. F-Elv.Belg; 1,20 Jurnal cultural; 1,35 Știri

PRO 7

7,30 Taff; 8,25 Cine-i șeful? -s.; **8,55 Familia Bundy**-s.; 9,25 Show Drew Carey; **10,00 Cină pentru șase** - comed. SUA, 1991 cu Beau Bridges; 12,05 Andreas Türck show; **13,00 Dharma și Greg** - **s.; 13,30 Roseanne-s.**; 14,00 SAM - mag.; 15,00 Talk show; 18,00 Taff - mag.; **19,00 Prietenii tăi** - **s.**; 19,30 Desene animate; 20,30 Galileo - mag.; 20,55 Știri; **21,15 High Explosive** - f. acț. Canada-Anglia-Africa de sud, 2000; **23,15 Totul despre sex** - **s.**; 0,15 Bizz; **0,50 Mercenarii** - s.; **1,45 High Explosive** - **rel.**

TV 5

9,00 Jurnal SRC; 9,30 Macaroane cu de toate; 10,05 Zig Zag Café; 11,15 Nume de zei; 12,15 Gros plan; 13,00 Știri; 13,05 Însemnările unui aventurier; 15,00 Jurnal TV 5; **15,15 Treburi femeiești** - f. rel.; 17,00 Jurnal TV5; 17,30 Palete; 18,05 Piramida; **18,30 Întrebări** pentru un campion; 19,00 Jurnal TV 5; **19,15 Treburi femeiești** - **comed. Franța, 1988**; 22,05 Timpul prezent; 23,00 Jurnal TV 5; 23,15 Ciclism

EUROSPORT

9,30 Ciclism - Turul Franței; 10,45 Ad Natura; 11,45 Gimnastică ritmică - New Orleans; 12,45 Eurosport Special; 13,15 Raliul Keniei; 14,15 Ciclism - Turul Franței; 18,30 Canoe CM Lucerna; 17,00 Atletism; 19,00 Formula 1; 19,30 Atletism Stockholm/Suedia; 23,00 Ciclism; 23,00 Motorsport-Campionatul Japoniei; 0,00 Știri; 0,15 Canoe-Lucerna; 1,15 Moto

VĂ RECOMANDĂM

PRO TV, ora 19,40 - Aventură interzisă

Filmul prezintă povestea profesoarei Mary Kay Letourneau. Femeia în vârstă de 35 de ani, căsătorită cu Steve, un bărbat infidel și indiferent, ajunge să aibe o relație sentimentală cu unul dintre elevii săi, Vili Fualaa, de doar... 13 ani. Timp de un an, aventura lor rămâne secretă, dar când, într-un final, adevărul iese la iveală, Mary Kay este arestată și acuzată de corupere și violare de minori. La sfârșitul unui proces îndelung mediatizat, femeia este condamnată la șapte ani de închisoare, pedeapsă pe care și-o ispășește și astăzi...

VĂ RECOMANDĂM

PRO TV, ora 23,30 - Păsunea snobilor

Tânărul Dan Noonan, provenind dintr-o familie numeroasă și destul de săracă, a reușit cu greu să-și „facă intrarea" la un exclusivist club de golf, ai cărui membri sunt doar persoanele sus-puse, de viță nobilă sau posesoare ale unor considerabile conturi în bancă. Chiar dacă trebuie să care crosele de golf ale acestor snobi, Danny consideră că l-a prins pe Dumnezeu de-un picior, deoarece la banii câștigați aici i-ar permite obținerea „avizului" de intrare la un colegiu, salvându-se astfel de o slujbă măruntă, fără viitor. Dar, pentru a reuși, el trebuie să intre în grațiile rigidului judecător Smails și apoi, să câștige concursul de golf, sponsorizat de acesta.

TVR 1

...Jurnalul de dimineață
7,30 A doua șansă - rel.
8,30 Matineu de vacanță
*** Dragă, am micșorat copiii - s.**
9,20 Debut 50 plus - rel.
10,20 Schimanski: De ce suferă Schimanski - acț. Germania, 1999, II
12,00 TVR Timișoara
13,15 Pasiuni - s.
14,00 Jurnalul de prânz
14,15 Corect!
14,30 Puncte cardinale
15,00 Interes general
16,00 BOX. Campionatul European.
18,00 Glume, boacăne, aventuri
18,30 Leac pentru dorul de țară - I
19,00 Știri
19,05 Baywatch Hawaii - s.
20,00 Jurnal, meteo,sport
20,50 A doua șansă - s.
21,50 Cine T.V.D.
22,50 Jurnalul de noapte
23,05 Amprente
23,20 Teama - s.
0,10 Teatru TV: **Titanic vals** de Tudor Mușatescu
2,05 Jurnal. Meteo
2,55 Atenție, se filmează vampiri - film.doc., SUA, 1997

TVR 2

7,00 Tonomatul DP2 - rel.
8,00 Desene animate - rel.
9,00 Lumea lui Chiț-chiț - rel.
9,45 Diminețile unui bărbat cuminte
12,10 Drumul spre Avonlea - s.
13,10 Wishbone - s.
13,45 Desene animate - rel.
15,00 Știri
15,05 Toți, împreună
15,50 Peleșul și poveștile sale - doc.
16,20 Călătorind prin țară
17,00 Tonomatul DP2
18,00 Știri regionale
18,15 Gura presei
18,25 Clip muzică ușoară
18,30 Spații subiective
19,30 Banatica (emisiune în limba germană)
20,05 O altă dimensiune - doc.
20,50 Fețe
21,00 Zona crepusculară - s.
21,30 Buzduganul cu trei peceți - istoric, România 1977 - II
23,00 Cauza și defectul
0,00 Știri
0,05 O altă dimensiune - rel.
0,50 Tată, am încurcat-o! - rel.

PRO TV

7,00 Teo - rel.
* Omul care aduce cartea
8,00 Știrile ProTv - Ziarul dimineții tale
9,30 Tânăr și neliniștit -s. rel.
10,30 Lumi diferite - s.
11,30 Familia Bundy - s. rel.
12,00 Secolul 20 - în spatele istoriei - s. rel.
12,55 Știrile Pro Tv
13,00 13-14 cu Andrei Gheorghe
14,00 În umbra suspiciunii - f. rel.
16,00 Tânăr și neliniștit - s.
17,00 Știrile Pro Tv
18,00 Tânăr și neliniștit - s.
19,00 Știrile Pro TV * Sport * Vremea
19,40 Aventură interzisă - dramă, SUA, 2000
21,30 Rădeți cu oameni ca noi - rel.
22,00 Știrile Pro TV
22,50 Familia Bundy - s.
23,20 Păsunea snobilor - comed. SUA, 1980
1,15 Știrile Pro TV
1,30 Secolul 20 - în spatele istoriei - s.
2,30 Totul despre sex - s.

ANTENA 1-TV ARAD

6,00 Magazin sportiv
6,30 Știri TVA - rel.
7,00 Observator
* Sport
8,00 Neața în epoca de piatră - emisiune estivală
10,00 Soledad - s. rel.
12,00 Te voi iubi mereu - s.
13,00 Știrile amiezii
13,15 Detectivii Hart - s.
14,00 Roxanne - f. rel.
16,00 Muzică populară
16,30 Publicitate, promo
16,45 Știri TVA
17,15 Soledad - s.
19,00 Observator * Sport * Meteo
20,00 Din dragoste
21,57 Publicitate, Promo
22,00 Observator
22,45 Știri TVA
23,00 Șantajul - dramă, SUA, 1993
1,00 Zile din viața noastră - s.
2,30 Observator --rel.
3,30 Te voi iubi mereu - rel.
4,30 Șantajul - rel.

PRIMA TV

7,00 Luna sălbatică - s. rel.
8,00 Zid
12,40 Clip Art
12,45 Să fii sănătos! - rel.
13,45 Desene animate
14,15 Tradițiile românilor - rel.
15,00 www.primatv - rel.
15,30 Luna sălbatică - s.
16,30 Real TV
17,00 Camera de râs
17,30 M.A.S.H. - s.
18,00 Focus
19,00 Prietene și rivale - s.
20,00 Misterele Bucureștiului - f. av. România, 1983
22,00 Vânătoarea comorilor - s.
23,00 Focus Plus
23,45 M.A.S.H. - s. rel.
0,15 Camera de râs - rel.
0,45 Real TV - rel.
1,15 Clip Art - rel.
1,20 Focus - rel.

DISCOVERY

10,00 Aventuri la pescuit cu Rex Hunt
10,25 Clubul de pescuit
10,55 Turbo
11,20 Jurnal de cazino
11,50 Nașterea unei mașini
12,15 Planeta singuratică
13,10 Vânătorul de crocodili
14,05 Zăpada ucigașă
15,00 Știința efectelor speciale
16,00 Avioanele secolului 21
17,00 Elicoptere cibernetice
18,00 Aventuri la pescuit cu Rex Hunt
18,30 Clubul de pescuit Buena Vista
19,00 Echipa timpului
20,00 Planeta oceanelor
21,00 Jurnal de cazino
21,30 Nașterea unei mașini
22,00 Construcții din fiare vechi
23,00 Teste de rezistență
0,00 Discovery despre sex
1,00 Tancuri
2,00 Echipa timpului
3,00 Specialiștii

ANIMAL PLANET

8,00 Animalele lui Aspinall
8,30 Povestiri de la zoo
9,00 Povestiri despre cai
9,30 Protecția animalelor
10,00 Salvați animalele
11,00 Totul despre câini
11,30 Ham! Viață de câine
12,00 În sălbăticie cu Jeff Corwin
12,30 Aventurile vânătorului de crocodili
13,00 Shark Gordon
13,30 Fotograf în sălbăticie
14,00 Familii
15,00 Animalele lui Aspinall
15,30 Povestiri de la zoo
16,00 Povestiri despre cai
16,30 Totul despre câini
17,00 Ham! Viață de câine
17,30 Doctorul animalelor
18,00 Veterinari în sălbăticie
18,30 Protecția animalelor
19,00 Salvați și salvatori
20,00 Acvanauții
21,00 Animalele de la A la Z
22,00 Aventurile vânătorului de crocodili
23,00 Shark Gordon

TELE 7 ABC

7,35 Știri - rel.
7,50 Videoclipuri
11,00 Tentații - rel.
12,00 Doc. DW
13,00 Videoclipuri
15,00 Ochi de urs - rel.
16,30 Doc. DW
17,05 As Show - rel.
18,00 Documentar - Germania astăzi
18,30 Telejurnal
19,00 Documentar
19,30 Concert simfonic
20,30 Iluzia - thriller, SUA, 1996
22,45 Concert
23,00 Documentar DW
23,40 Sinteza zilei
23,55 Videoclipuri
1,00 Activ FM

BUDAPESTA 1

6,42 Religie; 6,45 Lumea satului; 7,00 Matinal; 10,00 Știri; **10,05 Să fiu câine** - s.; **10,30 Insula fluturilor** - s.; 11,00 Știri; **11,03 Aventurile lui patru labe - s.**; **11,25 Povestirile lui Fürkesz - s.**; 12,00 Știri; **12,05 Trebuie să iubești** - s.; 13,01 Știrile prânzului; **14,00 Căpitanul Tenkes** - s.; 15,00 Știri; 15,02 Magazinul minorităților; **16,00 Mai mult decât doctor - s.**; 16,55 Polo pe apă: Ungaria- Rusia; 18,25 Cronică catolică; 18,50 Jurnale regionale; 19,00 Știri; **19,10 Străzile din San Francisco - s.**; 20,00 Izvor; 20,30 Știri; 21,05 Dvs. ați cerut; **22,00 Don Matteo - s.**; 23,00 Panorama; 23,30 Actual; 23,50 Știri; 23,55 Tema zilei; 0,10 Cultură; **0,20 Timpuri furtunoase** - s.

RTL KLUB

7,30 Matinal; 10,00 Clubul rețetelor; 10,10 Des. animate; 10,40 Teleparti; 11,05 Top Shop; 11,40 Teleparti; 12,05 Top Shop; 12,35 La prânz; 14,10 Teleparti - conc. tv.; 14,55 Clip-club; **15,15 Milagros - s.**; **15,45 Melrose Place - s.**; 16,35 Clubul rețetelor; 16,45 Doar un cuvânt; **16,50 Highlander** - s.; **17,50 Trebuie o echipă** - conc.; **18,35 Pasiuni sălbatice** - s.; 19,30 Știri; 19,55 Focus; 20,20 Focus plus; **20,25 Nash Bridges** - s. act; **21,25 Între prieteni** - s.; **21,55 Fiul ca tatăl - f. comed. SUA**; 23,45 Știri; 0,10 Seri de vară - întâlniri; **0,15 Orașul speranței - f. SUA**; 2,40 Focus

VĂ RECOMANDĂM

HBO, ora 20,00 - O mamă perfectă

Anna Dunlap locuiește în Boston și își crește singură fiica, în vârstă de 6 ani, pe nume Molly. Pentru a câștiga banii necesari întreținerii sale și a fetiței, Anna lucrează cu jumătate de normă într-un laborator și dă lecții de pian. Fostul ei soț, Brian, este avocat în Washington și s-a recăsătorit între timp. La un moment dat, Anna îl cunoaște pe Leo Cutter, un sculptor de origine irlandeză. În scurt timp, între cei doi se înfiripă o toridă poveste de iubire. Toate ar fi bune și frumoase, dacă vestea „aventurii" sentimentale a Annei nu ar ajunge la urechile lui Brian care, furios la culme, decide să intenteze proces fostei soții, pentru a obține custodia micuței Molly.

Redacția Adevărul nu își asumă răspunderea pentru modificările ulterioare intervenite în programele TV

OTV

7,00 S-a întâmplat aseară
8,00 24 de ore
9,30 Lumea de azi - rel.
10,00 La hanul lu' nea Mărin
10,30 24 ore
11,30 Automondial
12,30 Piersicile lui Florin - rel.
14,00 Cu cântec și voie bună
14,30 OTV Club
15,00 Nu te supăra, frate!
16,00 Turist Club
16,30 Pe urmele destinului
17,00 24 de ore
18,00 Condurățeanu întreabă
19,00 Distracție pe bune...
19,30 Meciurile lu Dragomir
21,00 Dan Diaconescu - direct
0,00 24 ore
0,30 Automondial - rel.
1,00 Vot

B1 TV

7,00 Fan X
8,30 Întâlniri de credință - rel.
9,30 Marș forțat
10,00 La limită - rel.
10,30 Fan X - rel.
11,30 Star Trek - s. rel.
13,00 Fan X
14,00 Familia Simpson - s.
15,00 Punem pariu că e vară? - rel.
17,30 Fan X
19,00 Vară eternă - s.
20,00 Știrile naționale B1
21,00 Star Trek - s. rel.
23,00 Corso - rel.
0,00 Vară eternă - s. rel.
1,30 Fox News

TV ACASĂ

7,15 Vei fi a mea, Paloma! - s. rel.
8,15 Povești adevărate - rel.
9,00 Aventurile lui Papyrus - s.
9,30 Îngerașul - s.
11,45 Amor de cățel - s. rel.
13,10 Mariu - s. rel
14,00 Jake și Grăsanul - s. rel.
15,00 Muzica de Acasă
15,30 Ia-mă Acasă!
16,00 Petrecerea - Îndrăgostiți în bucătărie
17,30 Vei fi a mea, Paloma!- s.
18,30 Betty cea urâtă - s.
19,30 Povești adevărate
20,00 Mariu - s.
20,50 Iubire fără de păcat - s.
22,30 Eco Moda - s.
23,30 Povești adevărate - rel.
* Vremea de Acasă
0,00 Betty cea urâtă - rel.
1,00 Chef la chef - rel.
2,00 Eco Moda - s. rel.
3,00 Iubire fără de păcat - s. rel.
4,30 Acasă la români - rel.
5,30 Ia-mă acasă - rel.
6,00 Muzica de Acasă
6,45 Căsuța poveștilor - rel.

HBO

6,00 Beloved - dramă, 1998
8,50 Trixie - polițist, 2000
10,45 Culoarea banilor - dramă, 1996
12,40 Spălătorul de vase - s. metraj
13,00 Africa viselor mele - dramă, 2000
14,55 Cu cine mergi la bal? - comedie, 1999
16,30 Aventură în doi - polițist, 1999
18,25 U2 - Elevation - live
20,00 Mic-dejunul campionilor - satiră, 1999
21,50 Ce e mai bun în viață - dragoste, 2000
23,40 Abbie Hoffman - dramă, 2000
1,25 Proiectul „Blair Witch" - horror, 1999

TV RCS

9,00 Desene animate
9,30 Știri - rel.
10,00 O vară nebună - rel.
12,00 Program religios
12,30 Știri - rel.
13,00 Life magazin
14,30 Altfel de lume - rel.
15,00 Alegerea Isabelei - film
16,30 Kelly - s.
17,10 Retrospectiva 7 x 7
17,55 5 minute de carte - cultural
18,00 Mod de viață - rel.
18,40 Tradiții și folclor
19,00 Moarte falsă - film
20,30 Provocările naturii - s.
21,15 Hit Squad - s.
22,00 Clipclap, Videoclipuri
22,15 Arta supremă - film
24,00 Erotica

TV 2

7,00 Gânduri matinale; 7,30 Grădina zoologică în rucsac; 8,00 Matineu TV - d.a.; 9,45 Desene animate; 11,25 Fort Boyard conc.; 12,25 Călătorie în țara gastronomiei; **12,55 Providence** - s.; **13,45 Hercules** - s.; **14,45 Charlie - Maimuță în familie** - s.; **15,45 Flipper** - s.; **16,40 Îngerul autostrăzii** - s.; **17,30 Thunder Spencer** - s.; **18,30 J.A.G. - Justiție militară** - s.; 19,30 Fapte; 20,00 Jurnal; **21,00 Așa e boxul** -dramă, SUA, 1999; **23,20 Război la ambasadă** - f. acț., SUA, 1999; **1,20 Hotel Szekszard** - s. distr. Ungaria; **2,00 O iarnă** - f. Ungaria, 1998

DUNA TV

6,30 Cercul gospodarilor; 6,55 Calendarium; 8,05 Emisiuni pentru copii; 9,00 Autobuzul vrăjit - d.a.; **9,25 Piper mic dar iute** - s.; 10,20 Limba maghiară; 110,30 Biserica vie; 11,00 Povestirile Operei din Cluj - doc.; **11,55 Întâmplările lui Poirot** - s.; 12,50 Știri; 13,10 Muzică; **14,00 Târg de fete** - f.; 14,55 Pe urmele celor dispăruți; 15,15 Vechi jurnale de actualități; 15,35 Istoria muzicii cubaneze; **17,00 Egipt** - s.; **17,50 Buster Keaton - Universitatea** - f.; 19,00 Știrile săptămânii; 20,05 Poveste; **20,20 Secretele cosmosului** - s.; **20,30 Halo, halo** - s.; **21,00 Vărul Vinny, avocatul** - f.; 23,00 Dunasport; 23,15 Inițiere; **23,30 Procesul și moartea lui Jean Paul Marat** - f. Anglia, 1966

PRO 7

7,15 S Club 7 Miami - s.; **7,40 Malcolm** - s.; 8,05 Desene animate; 11,10 Bullyparade; 11,40 Quatsch Comedy; 12,15 Mag. cinematografic; **13,20 Prince Charming** - comed., SUA; **15,00 Roswell** - s.; **16,35 Dimensiuni necunoscute** - s. mistery; **16,50 Triunghiul Bermudelor** - SF, SUA, 1998; 18,30 Cine Tipp;19,00 Fort Boyard - show; 20,00 Lumea minunilor; 20,55 Știri; **21,15 Hot Shots** - parodie, SUA, 1991; 23,10 Focus TV; **0,10 Zbor prin iad** - război, SUA, 1970

TV 5

9,00 Jurnal SRC; 9,30 Macaroane cu de toate; 10,00 Jurnal TV5; 10,05 Ziua națională: Defilarea de 14 iulie; 14,00 Jurnal; 14,05 Magazin de modă; 15,15 Thalassa; 16,45 Magazinul tendințelor; 17,30 Gros plan; 18,05 Mâine cosmosul; 19,00 Jurnal TV5; 19,15 Divertisment; 22,05 Cronicile înălțimilor; **23,30 Boralis sau o stea de o vară** - dramă, Franța, 2001

EUROSPORT

9,30 Ciclism; 10,30 Gimnastică; 11,30 Raliu CM; 12,00 Moto CM în direct; 12,30 Moto; 13,00 Moto - MP al Angliei; 14,15 Moto în direct; 15,30 Moto - MP al Angliei; 17,15 Moto - Super Racing Weekend, direct; 18,15 Ciclism - Tour de France; 20,00 Motosport; 21,00 Motosport - American Le Mans; 22,00 Superbike - Laguna Seca; 23,00 Ciclism - Turul Franței; 0,15 Știri; 0,30 Superbike - Laguna Seca; 1,00 Raliul Keniei

VĂ RECOMANDĂM

PRO TV, 17,30 - Ghepardul (prima parte)

Indiscutabil, cel mai bun film regizat de Luchino Visconti, „Ghepardul" folosește ca pretext povestea prințului Fabrizio Salina și a familiei sale, pe fundalul unificării Italiei din anii 1860, pentru a realiza o atentă reconstituire a atmosferei socio-politice italiene de la acea vreme. Scenariul se bazează pe romanul omonim de succes al lui Giuseppe Tomasi di Lampedusa. Vestea că trupele lui Garibaldi au debarcat în Sicilia reprezintă pentru Salina o amenințare a statutului său social, fiind conștient că trebuie să se adapteze noilor realități istorice. În opoziție, nepotul său, Tancredi se alătură trupelor lui Garibaldi.

VĂ RECOMANDĂM

PRIMA TV, 21,00 - Văduva neagră

Alexandra Barnes, un foarte apreciat agent federal, a jurat să o aducă pe fermecătoarea, dar și periculoasa Catharine în fața justiției. Aceasta are la activ mai multe căsătorii, toate cu bărbați extrem de bogați care, după aceea, au murit în condiții misterioase. Până acum, agenții nu au reușit să o prindă pe Catharine, după fiecare mariaj ea schimbându-și numele și dispărând. Alexandra este singura care bănuiește că văduvele acestor milionari morți sunt una și aceeași persoană.

TVR 1

7,00 Jurnalul de dimineață
7,30 Circul - rel.
8,30 Matineu de vacanță
*** Dragă am micșorat copiii** - s.
9,20 Euroatlantica - rel.
10,20 Surprize, surprize... - rel.
12,50 Corect! - rel.
13,00 Teleenciclopedia - rel.
14,00 Jurnalul de prânz
14,15 Corect!
14,30 Pro patria
15,30 Spectacolul lumii...
16,00 Kronika
17,30 Interes general
18,30 Istoria polemică
19,00 Știri
19,05 Baywatch Hawaii - s.
20,00 Jurnal. Meteo. Sport
20,45 Curat Caragiale! Parol!
20,50 A doua șansă - s.
21,50 Cu ochii'n 4
22,50 Jurnalul de noapte
23,05 Adio, iubitule! - comed. neagră, SUA, 1999
0,55 Chipuri și vederi din România: Sulina
1,30 Jurnal Meteo
2,20 Interes general - rel.
3,20 Cu ochii'n 4 - rel.
4,20 Festivalul național „Marin Chisăr" - rel.

TVR 2

7,00 Ferma - rel.
8,00 Cafeaua de dimineață
9,00 Prietenii lui Piticot - rel.
9,45 Întâlniri subacvatice - rel.
10,40 Obsesii - r. SUA, '93
12,15 Drumul spre Avonlea - s.
13,15 Wishbone - s.
13,45 Desene animate
15,00 Știri
15,05 Toți împreună
16,00 Cronici votive - rel.
16,30 Oprirea obligatorie
17,00 Tonomatul DP2
18,00 Știri regionale
18,15 Muzică populară
18,30 Teleaudiența
19,30 Românii de lângă noi
20,00 Palete - doc.
20,30 Sculpturi - doc.
21,00 Zona crepusculară - s.
21,30 Teatru: Ciocârlia de Jean Anouilh
0,00 Știri
0,05 Remix
1,05 **Teo** - r. Italia, 1996
2,50 **Mercury** - rel.
3,50 **Drumul spre Avonlea - rel.**

PRO TV

7,00 Teo
* Omul care aduce cartea - rel.
8,00 Știrile Pro TV - Ziarul dimineții tale
9,30 Tânăr și neliniștit - s. rel.
10,30 Lumi diferite - s.
11,30 Marcă înregistrată - rel.
12,00 Provest - rel.
12,55 Știrile Pro Tv
13,00 13-14 cu Andrei Gheorghe
14,00 Al 13-lea războinic - rel.
16,00 Tânăr și neliniștit - s.
17,00 Știrile Pro TV
17,35 Vremea
17,40 Europa, pur și simplu delicioasă
18,00 Tânăr și neliniștit - s.
19,00 Știrile Pro TV. Sport. Vremea. Ocolul României
19,40 În umbra suspiciunii - thriller, SUA, 1994
21,30 Rădeți cu oameni ca noi - rel.
22,00 Știrile ProTv
22,50 Familia Bundy - s.
23,30 Luptătorul Ninja - acțiune, SUA, 1985
1,15 Știrile Pro TV
1,30 Secolul 20 - în spatele istoriei - s.

ANTENA 1-TV ARAD

6,00 7 zile TVA
7,00 Observator
* Sport
8,00 Neața în epoca de piatră - emisiune estivală
10,00 Te voi iubi mereu - s.
11,00 Misiune imposibilă - s.
12,00 Roswell - s.
13,00 Știrile amiezii
13,15 Dune - rel.
14,00 Competiția - rel.
16,00 Magazin sportiv
16,30 Publicitate, promo
16,45 Știri TVA
17,15 Soledad - s.
19,00 Observator
* Sport
* Meteo
20,00 Operațiunea Delta Force V - act., SUA, 1999
21,57 Publicitate. Promo
22,00 Observator
22,45 Știri TVA
23,00 Roxanne - comedie, SUA, 1987
1,00 Zile din viața noastră - s.
2,30 Observator - rel.
3,30 Te voi iubi mereu - s. rel.
4,30 Operațiunea Delta Force V - rel.

PRIMA TV

7,00 Luna sălbatică - s. rel.
8,00 Zid. Emisiune matinală
12,40 Clip Art
12,45 HIT 40 - rel.
13,45 Argay - d.a.
14,15 Levintza prezintă - rel.
15,00 Filmul & televiziunea - rel.
15,30 Luna sălbatică - s.
16,30 Real TV
17,00 Camera de râs
17,30 M.A.S.H. - s.
18,00 Focus
19,00 Prietene și rivale - s.
20,00 Cei mai buni dintre cei buni 2 - acț., SUA, 1992
22,00 Vânătoarea comorilor - s.
23,00 Focus plus
23,45 M.A.S.H. - s. rel.
0,15 Camera de râs - rel.
0,45 Real TV - rel.
1,15 Clip Art - rel.
1,20 Focus Plus - rel.

DISCOVERY

10,00 Aventuri la pescuit cu Rex Hunt
10,25 Războaie la mulinetă
10,55 Turbo
11,20 Jurnal de cazinou
11,50 Nașterea unei mașini
12,15 Robin Williams și delfinii
13,10 Istoria ascunsă a Romei
14,05 Istoria ascunsă a Egiptului
15,00 Invenții antice
16,00 Armele războiului
17,00 Mașini extreme
18,00 Aventuri la pescuit cu Rex Hunt
18,30 Clubul de pescuit
19,00 Echipa timpului
20,00 Planeta singuratică
21,00 Jurnal de cazino
21,30 Nașterea unei mașini
22,00 Vânătorul de crocodili
23,00 Zăpada ucigașă
0,00 A trăi periculos
1,00 Elicoptere cibernetice
2,00 Echipa timpului

ANIMAL PLANET

8,00 Animalele lui Aspinall
8,30 Povestiri de la zoo
9,00 Povestiri despre cai
9,30 Animale la urgență
10,00 Salvați animalele
11,00 Totul despre câini
11,30 Ham! Viață de câine
12,00 În sălbăticie cu Jeff Corwin
12,30 Aventurile vânătorului de crocodili
13,00 Contact extrem
13,30 Fotograf în sălbăticie
14,00 Născut în natură
15,00 Animalele lui Aspinall
16,00 Povestiri despre cai
16,30 Totul despre câini
17,30 Doctorul animalelor
18,00 Veterinari în sălbăticie
18,30 Animale la urgență
19,00 Salvați animalele
20,00 Povestirile oceanului
21,00 Animale de la A la Z
22,00 Aventurile vânătorului de crocodili
23,00 Contact extrem
23,30 Secția animalelor
0,00 Instinct criminal
1,00 Urgențe veterinare

TELE 7 ABC

7,35 Știri
7,50 Videoclipuri
10,00 Amintiri din copilărie - rel.
11,30 Doc. DW -rel.
12,30 Tentații - rel.
13,00 Biserica primară-rel.
13,30 Videoclipuri
14,30 Hollywood-rel.
15,00 Tată de duminică - f. rel.
16,35 Doc. DW - rel.
17,00 Reportaj 7 abc - rel.
18,00 Doc. DW
18,30 Telejurnal
19,00 Doc. DWr
19,25 Pronosport
19,30 As Show.
20,30 Ochi de urs - f. România, 1983
22,10 Muzică populară - rel.
23,00 Doc. DW
23,30 Sinteza zilei
23,45 Videoclipuri
1,00 Activ FM

BUDAPESTA 1

6,45 Lumea satului; 7,00 Matinal; 10,00 Știri; **10,05 Să fiu câine** - s.; **10,30 Insula fluturilor** - s.; **11,05 Aventurile lui patru labe** - s.; **11,30 Întâmplările lui Fürkesz** - s.; **12,05 Trebuie să iubești** - s.; 13,01 Știrile prânzului - mag. **14,00 Căpitanul Tenkes** - s.; 15,00 Știri; 15,02 Mag. minorități; 16,00 Știri; 16,03 Posta TV; **16,30 Mai mult decât doctor** - s.; 17,30 Istorici ai religiei; 17,50 Știri; 17,53 Pentru copii; 18,15 Lumea vie a Balatonului; 18,40 Religie; 18,50 Jurnale regionale; 19,00 Știri; **19,05 Străzile din San Francisco - s.**; 20,00 Bonus; 20,30 Știri; 21,05 Mag. poliției; 21,55 Știri; **22,00 Înger întunecat** - s.; 22,45 Mag. protecția consumatorului; 23,15 Actual; 23,45 Tema zilei; 0,00 Povestirile Operei din Cluj - doc.; 0,50 Jurnal mondial

RTL KLUB

7,30 Matinal; 10,00 Clubul rețetelor; 10,10 Des. animate; 10,40 Teleparti; 11,05 Top Shop; 11,40 Teleparti; 12,05 Top Shop; 12,35 La prânz- em. distr.; 14,10 Teleparti; 15,00 Clip club; **15,15 Milagros** - s.; **15,45 Melrose Place** - s.; 16,35 Clubul rețetelor; 16,45 Doar un cuvânt-conc.; **16,50 Highlander-s.**; **17,50 Trebuie o echipă; 18,35 Pasiuni sălbatice** -s.; 19,30 Știri; 19,55 Focus; 20,20 Focus-Mag. informativ; **20,25 Cobra 11** - s.act.; **21,25 Între prieteni-** s.; **21,55 Ultima rundă** - f. act. SUA; 23,25 Seri de vară - întâlniri; **23,55 Vanishing Point** - act., SUA; 2,10 Automania-mag.; 1,45 Focus

VĂ RECOMANDĂM

PRO TV, ora 23,30 - Luptătorul Ninja

Aiko Saito este un imigrant japonez, ce s-a hotărât să pârâsească „Țara Soarelui răsare" în favoarea „țării tuturor posibilităților", adică America. Aici, el încearcă să pună pe picioare o mică afacere, din care să-și câștige pâinea. Dar, situația nu este chiar atât de ușoară pe cât și-a imaginat, deoarece și pe continentul american mafia este în floare, iar gangsterii veghează ca nimic să nu se întâmple fără știrea lor sau fără taxa de protecție obișnuită. O vreme, Saito încearcă să-și vadă de treabă fără a turna gaz pe focul gangsterilor dar, când aceștia întrec orice limită, el se vede nevoit să riposteze. Și ce ripostă va fi, căci personajul nostru, „întâmplător", este chiar un maestru în arte martiale.

ABONEAZĂ-TE LA ADEVĂRUL

OTV

6,00 S-a întâmplat aseară
7,00 Zori de zi!
10,00 Teleshopping
10,15 La hanul lu' nea Mărin
10,45 Contați pe noi, contați pe OTV!
13,00 Caleidoscop zodiacal
14,00 24 de ore
16,00 Încotro?
17,30 Pe drumul succesului
18,00 Condurățeanu întreabă
19,00 24 de ore
20,30 În top cu Floriana Jucan
21,00 Dan Diaconescu Direct
0,00 Vot

B1 TV

7,00 Fan X
7,55 Calendar ecumenic
8,00 Espresso
11,00 La Strada - rel.
11,30 Marș forțat - rel.
12,00 Știri
12,30 Fan X
13,30 Star Trek - s. rel.
15,00 Vară eternă - s.
16,00 Fan X
17,00 Prințul din Bel Air - s.
18,00 Știri
18,30 La Strada
19,00 Report. Concurs
19,30 Familia Simpson - s.
20,00 Știri
21,00 Enterprise - s.
22,00 Nașul. Talk-show
23,30 Știri
0,00 La Strada - rel.
0,30 Vară eternă - s.rel.
1,30 Știri
2,00 Fox News

TV ACASĂ

7,15 Vei fi a mea, Paloma - s. rel.
8,15 Povești adevărate - rel.
9,00 Maria Belen - rel.
10,00 Căsuța poveștilor - rel.
10,15 Dreptul la viață - s. rel.
11,15 Muzica de acasă - s. rel.
11,45 Mariu -s.rel.
12,45 Salome - s. rel.
13,45 Micuțele doamne - s.
15,00 Muzica de Acasă
15,15 Căsuța poveștilor
15,30 Dreptul la viață - s.
16,30 Maria Belen - s.
17,30 Vei fi a mea, Paloma! - s.
18,30 Betty cea urâtă - s.
19,30 Povești adevărate
* Vremea de acasă
20,00 Taina din adâncuri - s.
21,00 De 3x femeie
22,00 Salome - s.
22,55 Dragoste și putere - s.
23,25 Povești adevărate - rel.
0,00 Betty cea urâtă - rel.
0,45 Micuțele doamne - s. rel.
1,30 De 3 x femeie - rel.

HBO

8,00 Echipa de hochei: Campionii - aventuri, 1992
9,45 Un cățel genial - aventuri, 1999
11,10 Simon Sez - acțiune, 1999
12,40 Jackie Brown - dramă, 1997
15,15 Duminica, pierzi sau câștigi - dramă, 1999
17,50 Îndrăgostiți ... ca la 16 ani- dragoste, 2000
19,30 Pe platourile de filmare
20,00 Soți și soții - dramă, 1992
21,45 Interzis minorilor - biografia, 2000
23,40 Casa bântuită - horror, 1999
1,10 Transportul - comedie 2001

RCS TV RO

9,00 Desene animate
9,30 Retrospectiva 7x7 - rel.
10,15 Tradiții și folclor
10,30 Cursa fatală - film
12,00 Clipclap videoclipuri
12,15 Preciosa - s.
13,00 Kelly - s.
13,45 Clipclap videoclipuri
14,00 Marea junglă - s.
14,45 Clipclap videoclipuri
15,00 Preciosa - s.
15,45 Clipclap videoclipuri
16,00 Life Magazin - doc.
17,30 Știrile RCS 1
18,00 5 minute de carte
18,05 Anul surfingului - thriller
19,30 Provocările naturii - s.
20,00 Clipclap videoclipuri
20,15 Hit Squad - s.
21,00 Microb - informativ
22,00 Știrile RCS2
22,30 Perfecționistul - film
24,00 Erotica

TV 2

7,30 Matinal TV 2; **10,00 Prieteni și iubiri** - s.; **10,30 A iubi până la pornire** - s.; **11,00 Rosalinda**- s.; 11,30 Ofertă directă; **12,15 Sonadora** -s.; 12,50 Claudia show; **13,40 Academia campionilor** - s.; **14,10 Un tată, cadou de Crăciun** - f.; 15,40 Conc. telefonic; **16,20 Indiana Jones jr.** -s.; **17,15 Ochii Helenei - s.**; **18,15 Yago** - s.; 19,00 Aktiv; 19,30 Fapte; **20,05 Buni prieteni** - s.; **20,30 Aventurile lui Tequila & Bonetti** - s.; 21,30 Fapte - pe scurt; 21,35 Comed. SUA, 1987; **23,40 Profesioniștii** - s.act. Germ.; 0,40 Bună seara Ungaria; **1,15 Men In Black** - doc.; **1,45 Caracatița** - s.

DUNA TV

6,30 Matinal; 9,40 Des. animate; 10,20 Marea lui Cortez- doc.; 12,00 Știrile săptămânii; 12,50 Știri; 13,10 Mag. agricultorilor; 13,25 Vechi jurnale; 13,45 Pietrele povestesc; 14,05 Comorile științei; 14,35 În vizor; 15,05 Morminte regale - doc. Ung.; 15,25 Plante protejate; 16,10 Expediția; 16,55 Dunărea - doc.; **17,30 Sub steagurile lui Neptun - s.**; **18,00 Hallo, hallo** - s.; 18,35 Tragedia omului -s.d.a.; 19,00 Știri; 19,30 Poveste de seară; **19,45 Liceul** - s. Australia; 20,30 Deasupra hotarelor; **21,00 Păcate și ispășiri** - dramă, SUA, 1989; 22,45 Știri; 23,10 Operett - doc.; 23,50 Scandaluri, artiști - doc.; 0,35 Povestirile orașului - doc.;1,05 Jurnal cultural

PRO 7

7,25 Taff - mag.; 8,20 Talkshow-uri; **10,15 Triunghiul Bermudelor**- f. SF, SUA, 1998; **12,00 Dirty Radio**- comed. SUA, 1997; 14,00 SAM - mag.; 15,00 Talkshow-uri; 18,00 Taff - mag.; **19,00 Prietenii tăi** - s.; 19,30 Futurama - d.a.; 20,00 Desene animate; 20,30 Galileo - mag.; 20,55 Știri; **21,15 Șapte zile** - s.; 22,15 Clubul comediei; 22,45 Parada comediei; 23,20 TV total; **0,20 Action!** - s.; **0,50 Seinfeld** - s.; 1,20 Magazin cinematografic

TV 5

9,30 Macaroane cu de toate; 10,05 Zig Zag Café; **11,15 Tania Borealis sau stea pentru o vară** -rel.; 13,00 TV5 Știri; 13,05 Cine are carte are parte; 14,05 Ciclism; **15,15 Tania Borealis sau stea pentru o vară** - rel.; 17,30 Magazin belgian; 18,05 Piramida; 18,30 Întrebări pentru un campion; **19,15 Tania Borealis sau stea pentru o vară** - rel.; 23,00 Jurnal TV5; **23,30 Treburi femeiești** - com. Franța, '88

EUROSPORT

9,30 Superbike CM - Laguna Leca; 10,45 Auto Ciclism - Turnul Franței; 12,00 Raliul Keniei; 12,30 Tenis - ATP Gstaad, finala; 14,00 Gimnastică ritmică - New Orleans; 15,30 Ciclism - Turul Franței; 19,00 Gimnastică ritmică; 20,00 Ciclism; 20,30 Eurosport Special; 21,00 Box; 23,00 Ciclism - Turul Franței; 0,15 Știri; 0,30 Raliul Keniei; 1,30 Moto CM - MP al Angliei

VĂ RECOMANDĂM

HBO, ora 20,00 - Soți și soții

În regia lui Woody Allen, filmul se constituie într-o analiză emoționantă a instituției numite „căsnicie", precum și a divorțului, de multe ori, inevitabil, concentrându-se asupra a două cupluri new yorkeze. Gabe și Judy Roth, doi soți obișnuiți, sunt șocați la aflarea veștii că cei mai buni prieteni ai lor, Jack și Sally, se despart. Nefericita situație reprezintă pentru cei doi un pretext de a analiza propria lor relație, aventurându-se în același timp, în diferite legături amoroase. În timp ce Gabe este atras de una dintre studentele sale, Rain, Judy cade sub „vraja" lui Michael, noua „cucerire" a lui Sally...

VĂ RECOMANDĂM

PRIMA TV, ora 20,00 - Cei mai buni dintre cei buni 2

Alex Gardy și prietenul său, Tommy Lee, revin din nou în atenția publicului după ce, în prima parte a seriei, au luptat în ring pentru victoria echipei de kickboxing a Statelor Unite în campionatul mondial. Acum, în cea de-a doua parte a filmului, cei doi luptători decid să-și folosească măiestria în arte marțiale în numele dreptății, adică pentru a combate criminalitatea. Și cel mai potrivit caz pentru ei îl constituie lichidarea clubului lui Wayne Newton, club în care se organizează tot felul de competiții ilegale, se fac pariuri incredibil de mari și se adăpostesc diferiți criminali.

ROMÂNIA
MINISTERUL EDUCAȚIEI ȘI CERCETĂRII

UNIVERSITATEA DE VEST „VASILE GOLDIȘ”

2900 ARAD, Bd. Revoluției nr. 81, tel. 0040/57/280.335, fax 0040/57/280.810

ACREDITATĂ PRIN LEGEA 240/2002 DE PARLAMENTUL ROMÂNIEI

VĂ AȘTEAPTĂ

CU OFERTA ACADEMICĂ PENTRU ANUL UNIVERSITAR 2002-2003

FACULTATEA	PROFILUL - SPECIALIZAREA
DREPT Bd. Revoluției nr. 94-96 Tel.: 057/280411	DREPT DREPT COMUNITAR
MARKETING - MANAGEMENT INFORMATICĂ Str. Calea Victoriei nr. 33-35 Tel.: 057/213066	MARKETING ADMINISTRAREA AFACERILOR CONTABILITATE ȘI INFORMATICĂ DE GESTIUNE
MEDICINĂ GENERALĂ Str. Feleacului nr. 1 Campusul Universitar Tel.: 057/212204	MEDICINĂ GENERALĂ **MEDICINĂ GENERALĂ ÎN LIMBA ENGLEZĂ *** **COLEGIUL URGENȚE MEDICO CHIRURGICALE ***
STOMATOLOGIE Str. Feleacului nr. 1 Campusul Universitar Tel.: 057/220881	MEDICINĂ STOMATOLOGICĂ **MEDICINĂ STOMATOLOGICĂ ÎN LIMBA ENGLEZĂ *** COLEGIUL TEHNICĂ DENTARĂ
ȘTIINȚE UMANIST-CREȘTINE Str. Unirii nr. 3 Tel.: 057/282324	ISTORIE-LIMBA ENGLEZĂ ISTORIE - JURNALISTICĂ JURNALISTICĂ - LIMBA ENGLEZĂ LIMBI MODERNE APLICATE COLEGIUL ASISTENȚĂ SOCIALĂ
ȘTIINȚE POLITICE Str. Feleacului nr. 1 Tel.: 057/256394	PSIHOLOGIE ȘTIINȚE POLITICE FILOSOFIE SOCIOLOGIE ADMINISTRAȚIE PUBLICĂ **RELAȚII INTERNAȚIONALE ȘI STUDII EUROPENE ***
EDUCAȚIE FIZICĂ ȘI SPORT Bulevardul General Praporgescu nr. 1-3 Tel.: 057/254.108	EDUCAȚIE FIZICĂ ȘI SPORT
BIOLOGIE Str. Liviu Rebreanu nr. 91-93 Tel.: 057/228.622	BIOLOGIE **ECOLOGIE ȘI PROTECȚIA MEDIULUI ***
INFORMATICĂ Bulevardul Revoluției nr. 85-87 Tel.: 057/214.505	INFORMATICĂ *Direcția de studiu: INFORMATICĂ APLICATĂ*
COLEGIUL DE SILVICULTURĂ Str. Liviu Rebreanu nr. 91-93 Tel.: 057/228.622	TEHNICA CULTURILOR SILVICE
COLEGIUL DE CINEGETICĂ Str. Liviu rebreanu nr. 91- 93 Telefon 057/228.622	**CINEGETICĂ ***
COLEGIUL DE CLINICĂ ȘI FARMACIE VETERINARĂ Str. Liviu Rebreanu nr. 91-93 Tel.: 057/228.622	**CLINICĂ ȘI FARMACIE VETERINARĂ ***
COLEGIUL DE ECONOMIA COMERȚULUI Sebiș, Bulevardul Victoriei nr. 12, Tel.: 057/311.083	**ECONOMIA COMERȚULUI ***
ȘCOLA POSTLICEALĂ Feleacului nr. 1 Tel.: 057/256.391 interior 17	AGENT VAMAL ASISTENT FARMACIE AGENT TURISM, GHID SECRETARIAT - BIROTICĂ ANALIST - PROGRAMATOR FUNCȚIONAR BANCAR ASISTENT SOCIAL ASISTENT GESTIUNE FINANCIAR-CONTABIL DETECTIV TEHNICIAN CADASTRU-TOPOGRAFIE

** Specializări nou înființate*

▼ **ADMITEREA ÎN 27 IULIE 2002**

ADMITEREA ▼ **ADMITERE SIMPLIFICATĂ**

▼ **ÎNSCRIEREA LA SEDIUL FACULTĂȚILOR ȘI COLEGIILOR**

SAU PE INTERNET LA ADRESA
www. uvvg.home.ro

Nu se percep taxe de înscriere.

❒ **Facilități importante la achitarea taxei, pentru toți anii de studiu, precum și pentru studenții care sunt: soț/soție, părinți/copii, frați/surori.**

❒ **Burse speciale pentru studenții din anul I care au nota 10 la bac sau sunt laureați la olimpiade (premii).**

❒ **Facilități pentru studenții care au mai absolvit o facultate sau sunt laureați la olimpiade (mențiuni).**

Acte necesare la înscrierea candidaților

- ▼ Buletin de identitate
- ▼ Certificat de naștere (copie xerox legalizată)
- ▼ Diplomă de bacalaureat (sau adeverință pentru promoția 2002)
- ▼ Adeverință medicală
- ▼ Trei fotografii
- ▼ Dosar plic

Universitatea de Vest „Vasile Goldiș” asigură cazare și masă în căminul studențesc propriu și cele trei cantine.

În administrarea Universității, pentru destinderea studenților, sunt puse la dispoziție:

- ◆ *Clubul studențesc (B-dul Revoluției, nr. 91)*
- ◆ *Cabana Izoi*
- ◆ *Complexul Universitar Macea (Grădina Botanică și Castelul Macea)*
- ◆ *Săli de sport și terenuri sportive*
- ◆ *Stadionul studențesc „Gloria”*

Cabinet medical studențesc

▼ Cabinetul medical universitar asigură asistența medicală gratuită pentru studenții Universității, consultațiile fiind asigurate de medici cadre didactice universitare în cadrul Facultății de medicină.

EURO - GSM

COMPANIE NAȚIONALĂ DE TELECOMUNICAȚII

Scoate la concurs pentru filiala ARAD postul de:

PERSONAL VÂNZĂRI
Se cere:
o experiență în vânzare
o cunoștințe de contabilitate
o operare PC
o studii superioare ~ avantaj

PERSONAL SERVICE
Se cere:
o abilități tehnice
o operare PC
o experiență în domeniul service-ului (avantaj)
o studii superioare ~ avantaj

C.V.-urile se trimit la nr. fax. 0264-195.651
sau e-mail: hr@eurogsm.ro

Se oferă: *Pregătire profesională și colaborarea cu o echipă de profesioniști.*

LICITAȚIE

CONSILIUL LOCAL AL MUNICIPIULUI ARAD

cu sediul în municipiul Arad, B-dul Revoluției nr. 75
Organizează în data de 31.07.2002, ora 12,00, licitație publică pentru vânzarea următoarelor terenuri:

1. Suprafața de 2.690 mp., Zona Micălaca I Est, pentru spații prestări servicii;
2. Suprafața de 1.906 mp., Zona Micălaca I Est, pentru spații prestări servicii;

Caietele de sarcini și instrucțiunile pentru ofertanți pot fi studiate la sediul Administrației Patrimoniului Local B-dul Revoluției nr. 75, camera 15, în perioada 15.07-29.07.2002.

La licitație se pot înscrie persoane jurdice române.

Caietele de documente se pot cumpăra în perioada 22.07.-31-07.2002 până la ora 10,00, de la Serviciul Administrare Imobile din Cadrul Administrației Patrimoniului Local - camera 15, perioadă în care de pot depune și ofertele.

PRIMAR,
Dipl. ing. Dorel Popa

Știați că un Matiz costă acum doar 4.990 € ?

Prețuri fără concurență!

CIELO:	7 390 €
NUBIRA II:	10 990 €
LEGANZA:	14 990 €
TACUMA:	16 400 €

TOATE PREȚURILE INCLUD TVA!

DAEWOO AUTOMOBILE ROMANIA

Garanție 3 ani sau 100.000 km!

■ rețea de service în toată țara ■ asistență tehnică non-stop ■ piese de schimb la discreție

FRANCKMAR S.R.L. Dealer unic autorizat al judetului Arad
Arad - Str. Andrei Șaguna, nr.16 - Calea Aurel Vlaicu, bl.Z27 - Tel. 057 251179, 289600

SE AUDE că avem CEA MAI BUNĂ OFERTĂ!

SIEMENS A35 19 $* **NOKIA 3310 49 $***

Te abonezi până la 31.07.2002 și primești cadou un SIM Connex GO! Sau Kamarad + un set promoțional QUASAR!

OFERTA CONNEX

1 lună cu abonament gratuit și 50 de mesaje** Connex Text gratuite (în prima lună de contract). Cartelele SIM reîncărcabile Connex Go! și Kamarad au un credit inițial de 5$ și costă 7$, fără TVA. Ofertă valabilă până la 31 iulie 2002. Detalii în magazine.

**Preț fără TVA, valabil doar pentru conectare în rețeaua Connex, în limita stocului disponibil și numai pentru telefoanele din ofertă. **Sunt mesaje naționale, prorabile nerepotabile și nu includ SMS către numere speciale sau gratuite*

QUASAR

DEALER CONNEX (C.A.)

ARAD - B-dul Revoluției, nr. 39 - 41,
Complex Com. "ZIRIDAVA" - PARTER, Tel: 206.069

S.C. ZAGROS S.R.L.

Arad, Str. Calea 6 Vânători, nr. 1-3
Tel: 0257-251183, fax: 0257-251193

Angajează - pentru Arad

1) Director de vânzări
Cerințe:- experiență relevantă în domeniu
- studii superioare
- domiciliul stabil în Arad
- disponibilitate de a lucra în program prelungit

2) Supervizor + agenți vânzări
Cerințe: - abilitate în comunicare și negociere
- personalitate și dinamism
- experiență relevantă în vânzări corepunzătoare poziției
- domiciliul stabil în Arad
- permis de conducere

* studiile superioare și experienta în domeniu constituie avantaj

Se oferă: - salariu fix + comision, mașină de serviciu, contract pe termen lung, posibilitate de promovare.
CV-ul și scrisoarea de intenție se trimit la fax: 057-251193 sau se depun la sediul firmei Str. Calea 6 Vânători, nr. 1-3.

Persoanele selectate pentru interviu vor fi contactate telefonic.
(9877730)

S.C. IATSA S.A. ARAD

Str. Ștefan cel Mare, nr. 2-4

În urma implementării noului program de vânzări al S.C. Automobile Dacia

vă anunțăm că

s-au reluat vânzările de autoturisme.

Informații suplimentare la tel. 0257/287.366; 0257/278.950.

(2733643)

Colegiul Economic Arad

anunță că **înscrierile la Școala Postliceală**, pentru anul școlar 2002-2003, **se desfășoară în perioada 15.07.-30.08.2002 (luni-vineri, orele 9,00-19,00) la sediul din P-ța G. Enescu nr. 2.**

Specializările pentru care se poate opta sunt:
- **asistent de gestiune (financiar-contabilă);**
- **analist programator;**
- **agent vamal;**
- **secretar - stenodactilograf - operator birotică;**
- **agent de turism - ghid.**

Colegiul Economic este singura unitate scolară din județul Arad acreditată de Ministerul Educației și Cercetării pentru susținerea examenului de absolvire a învățământului postliceal.

Informații suplimentare la sediul Colegiului Economic sau la telefon 281529. (2733648)

IVECO STRALIS TOUR ROMÂNIA 2002

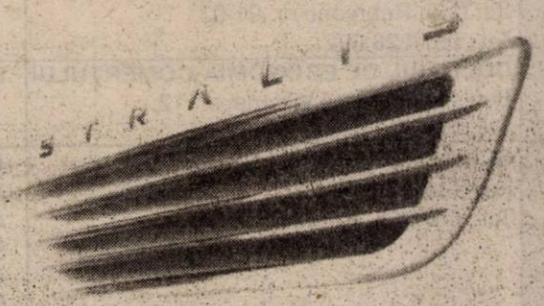

CARAVANA IVECO

joi 18 iulie a.c.

■ ora 13 prezentare la sediul firmei
Calea Șagului DN59 km 8+700 (lângă Metro)

■ ora 18 concert trupa SENSOR
tombolă cu numeroase premii
Piata Operei

Cefin (România) SRL IVECO DEALER
Calea Șagului DN59 km 8+700
1900 Timișoara, România
Tel./Fax: +(40) 256 288063; 295895, 295896
(C.A.)

S.C. EXPERT S.A. ARAD

în calitate de lichidator al S.C. ALFAR S.A. Arad,

anunță vânzarea, în conformitate cu prevederile Legii 64/1995 republicată, prin LICITAȚIE PUBLICĂ DESCHISĂ, cu strigare, a următoarelor active:

Nr. crt.	Denumirea mijlocului fix	Preț lei (inclusiv TVA)
Activ 18	Surse, acumulăn și rețele apă tehnologică	774.704.772
Activ 24	Ferma 2 - crupercările constând într-o hală compartimentată cu suprafața utilă totală de cca. 7.500 mp, având în componență 20 spații a cate 360 mp (l=6 m). Spațiile sunt pretabile activităților de producție sau depozitare mărfuri nealimentare sau alimentare, putând să fie transformate și în celule frigorifice. Activul are în componență spații de birou și vestiare.	2.256.058.308

(C.A.)

Activele sunt amplasate în Arad, Calea Zimandului nr. 3, putând fi vizitate zilnic între orele 9,00-14,00. Relații se pot obține la telefoanele 057 - 276.404 dl. Tanca Gheorghe și 092 - 343.784 ing. Moț Marius.

Licitația pentru activele din prezentul anunț va avea loc în data de 19.07.2002, ora 12.00, la sediul SC ALFAR S.A. Arad, Calea Zimandului nr. 3, termenul de înscriere la licitație fiind până la data de 18.07.2002, ora 15.00.

În cazul neadjudecării activelor licitația va fi reluată săptămânal, după o publicitate prealabilă.

Primăria orașului Chișineu-Criș

solicită oferte de preț

pentru lucrările de reparații la unitățile de învățământ.

Relații la telefon 0257/520098

Termen 16 iulie 2002.

ALEGE ARISTON
CENTRALE TERMICE, BOILERE, AER CONDITIONAT
ALEGE CONFORTUL

Gamă largă de modele atât pentru răcire cât și cu pompă de căldură. • Silențiozitate absolută, până la 34,6 dB(A) la viteză maximă, pentru modele mai mici. • Calitate și eficiență a sistemului de filtrare: filtre standard și filtre de carbon activ. • Controlul funcțiilor cu ajutorul microprocesorului.• Ideal pentru climatizare oricărui tip de încăpere. • Demontare și întreținere ușoară a filtrelor. • Compresor ermetic rotativ. • Design elegant.
*Detalii în magazine.

ARAD - B-dul Revoluției, nr.39-41,
Complex ZIRIDAVA, Et.2, Tel/Fax: 211.822

QUASAR
Un bun necesar!

IMPORTATOR ARISTON ÎN ROMÂNIA

(2360862)

PROSTOD
Arad, str. Banul Mărăcine nr. 1, telefon 0257/233281, mobil 07444/525048

VĂ OFERĂ ÎN CONDIȚIILE CELE MAI AVANTAJOASE:

● Sisteme de alarmă antiefracție pentru firme și locuințe, cu posibilitatea conectării a 2, 3, 4 apartamente la un sistem; ● Sisteme de alarmă antiincendii; ● Sisteme de control acces și control rond; ● Sisteme de televiziune cu circuit închis; ● Sisteme de interfonie și videointerfonie; ● Folie colorată, reflectorizantă și pentru securizare geam; ● Geamuri termopan din sticlă float; ● Sticlă ornamentală, colorată în masă, vitralii, orice model; ● Mobilier din sticlă, oglinzi, mese, uși de mobilier, orice model.

SUPRAVEGHERE PERMANENTĂ
ȘI INTERVENȚII RAPIDE
în caz de alarmă prin dispeceratele computerizate de la sediul Arcons Security și ale pompierilor militari.

(c.b.)

IMPEX-BOCK srl angajează
ȘEF DEPARTAMENT

Candidatul ideal este: posesor de **permis** conducere **cat. B**, serios, ordonat, având experiență în **coordonarea unei rețele de distribuție**, disponibilitate pentru program de lucru prelungit.

Cererile însoțite de CV se depun la adresa: Arad, str. Pădurii 169-171 (8.00 - 16.00) până VINERI 19.07.2002; Info. la tel. 28 11 77

S.C. COMSIM SRL
LG ROMANEL
Oferă cumpărătorilor o gamă variată de produse a celor mai renumite firme.

■ ELECTRONICE - TV, COMBINE MUZICALE, VIDEO, RADIOCASETOFOANE
LG, SONY, PHILIPS, SAMSUNG, DAEWO, PLATINIUM

■ ELECTROCASNICE - COMBINE FRIGORIFICE, LĂZI FRIGORIFICE, FRIGIDERE, VITRINE FRIGORIFICE, MAȘINI DE SPĂLAT, ARAGAZE
LG, WHIRLPOOL, ARDO, ZANUSSI, ARCTIC

Ofertă specială
Aparate de aer condiționat

Vânzări în rate, transport la domiciliu.

B-dul Revoluției nr. 83
orar zilnic 8-20
sâmbătă 8-16
Telefon 280.817

(c.)

SC ULTRATECH SRL ARAD
specializată în comercializarea de elemente de fixare, mașini manuale, unelte de mână, produse chimice de montaj și etanșare și tuburi electroizolante

ANGAJEAZĂ:
REPREZENTANȚI COMERCIALI
ÎN TIMIȘOARA ȘI ARAD

Condiții de angajare: vârsta între 24-35 ani, posesor carnet de conducere categoria B și autoturism personal pentru perioada de probă (4 luni).
Dacă doriți să vă alăturați echipei noastre trimiteți C.V.-ul dumneavoastră la următorul număr de fax: 0257 - 282 166 până la data de 23 iulie 2002.
(9877740)

sc Tehnodomus SA
Str. Petru Rareș, nr. 28, Grădiște, Telefon: 276.775, 276.618

Angajează
- contabil
- inginer
- maistru
- zidari
- dulgheri
- zugravi
- mecanic utilaje
- draglinist
- maistru mecanic auto, utilaje

(9877734)

NOU!
S.C. PRIVAT SERVICE TOURS S.R.L.
Tel/Fax: 279-005; 0745/543-663
PREȚURI IMBATABILE LA:
GRESIE FAIANȚĂ
OBIECTE SANITARE
•ADEZIVI •GLET •PARCHET LAMINAT
POSESORUL ACESTEI RECLAME OBȚINE 5% REDUCERE
ARAD Calea Radnei Nr. 201 (C.A.)

COMPANIA DE TRANSPORT PUBLIC ARAD
anunță publicul călător că:
Datorită unor lucrări de reparații la calea de rulare
se întrerupe circulația tramvaielor, în data de 13 iulie 2002
pe tronsonul PODGORIA - ZONA II-III
pe tronsonul PODGORIA - RENAȘTERII - VOINICILOR
● Se suspendă traseele de tramvai: L7, L8, L17, L18, CET
● Traseele de tramvai: L9, L10, L11, L12 au cap de linie Stația Voinicilor cu respectarea orelor de plecare din Stația Renașterii
● Călătorii pentru CET sunt rugați să folosească L16b cu plecare la orele 06,30; 14,30 din stația Podgoria sensul de mers CET.
● Pe traseele de tramvai între **Podgoria-Renașterii** precum și **Podgoria - Zona II-III** transportul călătorilor va fi asigurat cu autobuze care vor circula la un interval de 10 minute între 05,30-16,30 și la un interval de 15 minute între orele 16,30-23,30.
● Stațiile de autobuz folosite în Podgoria vor fi: pentru **îmbarcarea** călătorilor **Stația Podgoria Lac** și pentru **debarcarea** călătorilor **Stația Podgoria Terasă**. Autobuzele vor opri vis-a-vis de stațiile de tramvai exceptie statia Podgoria (Mimoza).
Vă mulțumim pentru înțelegere.
(2733479)

PRODUSE PROFESIONALE:
CAPAROL

Vopsele lavabile
Tencuieli structurate
Sisteme de termoizolație
Orice culoare la Comandă!
Color Plus
Arad, str. Ion Ratiu, nr.25
Tel: 0257/251259 Fax: 0257/273724
e-m@il: casting@arad.ro
(2366162)

S.C. MANITOBA TEX SRL
angajează
Brodeze (cunoștințe în broderie textilă)
Oferta noastră constă în:
◆ salar atractiv
◆ ambient plăcut
Telefon: 250505; Fax: 281322 - de luni până vineri, orele 8-19.
Adresa: Str. Ursului nr. 21
(2733626)

foto studio enigma
VA PREZINTA CEA MAI BUNA OFERTA
Kodak
PE CARE O PUTETI GASI IN ORAS:

Kodak Color Plus 200/24	55.000.-
Kodak Color Plus 200/36	65.000.-
Kodak GOLD 100/36	65.000.-
Kodak ProFoto 100/36+	69.500.-

3 magazine in Arad
www.fotoenigma.ro
(c.b.)

S.C. Continental Astoria S.A. Arad
Bd. Revolutiei 79-81

Închiriază un număr de 8 spații comerciale rezultate în urma modernizării complexului Astoria, cu suprafețele cuprinse între 10-70 mp. Informații la sediul societății (compartimentul tehnic) sau la telefon 281.094.
(C.A.)

ABONEAZĂ-TE LA ADEVĂRUL

Pentru luna augustpreţul abonamentului rămâne 60.000 lei

PENTRU ABONAŢI, ZIARUL COSTĂ DOAR 2400 LEI

Se pot face abonamente şi pe trei luni, şase luni şi un an, abonaţii nefiind afectaţi de majorările de preţ ulterioare.

Cititorii care doresc să se aboneze la cotidianul „Adevărul" şi întâmpină dificultăţi în contractarea abonamentelor sunt rugaţi să sune zilnic, între orele 8-16, la Oficiul Judeţean de Poştă Arad (tel. 230.850) sau la redacţia ziarului nostru (tel. 281.797).

MATRIMONIALE

Vrei să trăieşti o viaţă lipsită de griji, alături de un om care este gata să împartă totul cu tine? AGENŢIA MATRIMONIALĂ IPV EDITH reprezintă interesele a sute de cetăţeni germani care îşi caută o soţie. Poţi fi tu aceea. Sună la 0721.428.576; 219844. (17730)

Sexy, apetisantă, sunt „sclava" fanteziilor tale. Ah, iubitule, vino! Telefon 0721.778.190. (20004)

Caut urgent soţie, pensionară, vârsta 55-66 ani. Telefon 466121. (20112)

AGENŢIA „ROMANA" intermediază căsătorii între femei române şi bărbaţi germani. Telefon 255776. (20119)

Tânără atrăgătoare, te aştept în patul meu. Telefon 0744. 160.682. (2670574)

VÂNZĂRI APARTAMENTE O CAMERĂ

Vând garsonieră str. Radnei, bloc 100, etaj I, ap. 15, preţ 3.500 Euro. Telefon 0745.432.369. (2670527)

Vând una cameră şi bucătărie, zona Piaţa Catedralei (fără Legea 112). Telefon 0745.528.303. (19275)

Vând garsonieră confort II, zona UTA, str. Cocorilor 57, bloc II, ap. 16, complet îmbunătăţită, contorizată, telefon, satelit, parchetată, preţ negociabil, vizibilă între orele 17-22. Telefon 246521. (19790)

Vând apartament o cameră (o căsuţă independentă + 30 mp teren), str. T. Vladimirescu. Telefon 338288. (19916)

VÂNZĂRI APARTAMENTE DOUĂ CAMERE

Vând apartament 2 camere, ultracentral, etaj III. Telefon 0722.979.123, 256082. (19981)

Vând (schimb) apartament 2 camere, bucătărie, anexe, gaz. Telefon 284616.

Vând apartament ultracentral (zona ZIRIDAVA), 78 mp, 2 camere, dependinţe, et. I, balcon (birou, cabinet). Telefon 0744.784.443. (19757)

Vând apartament 2 camere, îmbunătăţit, Micălaca, Piaţa Soarelui, preţ negociabil. Telefon 264144, 0744.541.260. (2670462)

Vând apartament 2 camere, 83 mp, et. I, Intim, bl. 1. Telefon 094.552.086. (19631)

Vând urgent apartament 2 camere, ultracentral, 12.500 Euro. Telefon 232943. (19971)

Vând apartament 2 camere, bloc A7, etaj III, ap. 16, preţ 14.500 $, negociabil. Telefon 247414. (19936)

Vând apartament 2 camere confort I, semidecomandat, gresie, faianţă, balcon închis, foarte multe îmbunătăţiri, parter, preţ 10.000 EU. Telefon 369049, 0722.663.423, Micălaca. (19989)

Vând apartament 2 camere, hol închis 17 mp, antreu, dependinţe, ultracentral, zona Spitalului Matern. Telefon 232592 seara, după ora 18. (20032)

Vând apartament 2 camere, confort I, etaj 2, str. Mioriţei. Telefon 0723.594.667. (20073)

Vând apartament două camere confort 2, zugrăvit, 5.800 $, mobilat 7.000 $. Telefon 272211. (20079)

Vând apartament 2 camere, central, la casă, cu curte. Telefon 0722.397.419. (18260)

Vând apartament 2 camere, et. I, lângă Profi, 11.000 USD, negociabil. Telefon 287729, 0744. 770.640. (20036)

Ocazie! Vând apartament 2 camere, central, zonă liniştită, et. IV, contorizat, izolaţie italiană, rolete, stare foarte bună. Telefon 0744.150.688 sau 237053, dimineaţa şi seara. (20103)

Vând apartament la casă 2 camere, bucătărie, baie, cămară, hol + anexe, faianţă, gresie, lavabil, instalaţii sanitare noi, preţ 14.500 $. Telefon 282063. (20085)

Vând urgent apartament 2 camere, et. 4/4, contorizat apă, încălzire, interfon, balcon 6 m, geam la baie, negociabil. Telefon 0257-280396, zilnic, după ora 15. (20128)

Vând apartament 2 camere, semidecomandat, Fortuna, 7.500 $. Telefon 285203. (20223)

VÂNZĂRI APARTAMENTE TREI CAMERE

Vând apartament 3 camere, mari, ultracentral, etaj I. Telefon 0722.979.123, 256082. (19981)

Vând apartament 3 camere, et. I, cu garaj; casă mare, str. Constituţiei, Aradul Nou. Telefon 287680, 0723.438.780. (19601)

Vând apartament 3 camere decomandate, etaj 4 din 9, P-ţa SPITALULUI (vis-á-vis de Spitalul Judeţean), 20.000 $. Telefon 237042.

Vând apartament 3 camere în Alfa, gresie, faianţă, 2 băi, amenajate modern, 2 balcoane, termopan, instalaţie proprie gaz, garaj, etaj 1, gletuit, lavabil, vizibil seara, preţ negociabil. Informaţii telefon 277390. (19894)

Vând apartament 3 camere, Micălaca - Vlaicu, 10.000 - 11.500 USD. Telefon 0744. 542.931; 279718. (19945)

Vând apartament 3 camere, îmbunătăţit, etaj II + garaj zidit, Podgoria, 19.300 USD. Telefon 0744.555.341. (19943)

Vând apartament 3 camere, decomandat, cu garaj, zona Vlaicu, bloc 8a. Telefon 240566; 0740.451.045. (19976)

Vând apartament central, 3 camere, 140 mp, contorizat. Telefon 0745.698.829. (19825)

Vând apartament 3 camere, în Alfa, ultramobilat. Telefon 280110, 277369, 093.169.998 (19836)

Vând apartament 3 camere, zona Miorita, tâmplărie aluminiu. Telefon 0744.568.885. (19539)

Vând apartament Samantha 3 camere. Informaţii telefon 237562. (20005)

Vând apartament central 3 camere, 90 mp, Legea 112. Telefon 280772. (20023)

Vând (schimb) apartament 3, 4 camere, la casă (tip vilă), gaz, termoteka, garaj, curte, tot confortul. Telefon 285364. (20053)

Vând apartament 3 camere, în Vladimirescu, îmbunătăţiri multiple + garaj (BCA). Telefon 514606. (19998)

Vând apartament pe str. Mucius Scaevola, colţ cu malul Mureşului, compus din 3 camere, bucătărie, 2 băi, 2 balcoane, boxă, garaj. Informaţii telefon 0744.757.505. (19198)

Vând apartament 3 camere, semidecomandat, confort I, etaj 1 din 4, contorizat, balcon închis, pivniţă, garaj, str. Făt-Frumos, bloc A4. Telefon 244797, 271087. (2670530)

Vând apartament 3 camere, în casă, central, str. Coşbuc, 26.000 Eu, 2 camere şi garaj Micălaca 10.000 Eu, mobilă veche, pian. Telefon 233120, seara. (19926)

Vând apartament 3 camere, et. I, îmbunătăţit, zona Tic-Tac. Telefon 0257-338366, 092. 735.822. (19967)

Vând apartament central, 3 camere, et. I, contorizat, proaspăt renovat. Telefon 0744.157.340 sau 237053 dimineaţa şi seara. (20103)

Vând apartament 3 camere amenajări interioare, Piaţa Soarelui. Telefon 262789. (2670473)

Vând apartament 3 camere, cu îmbunătăţiri, Lipova, Aurel Vlaicu nr. 3. Telefon 0744.541.614. (9877142)

Vând apartament 3 camere, îmbunătăţit, contorizat, 100 mp, Alfa,. Telefon 278072. (20175)

Vând urgent apartament 3 camere, ultracentral, bloc din cărămidă, preţ 13.000 Eu sau dolari. Telefon 237141. (20159)

Vând apartament 3 camere, ZONA 300. Informaţii telefon 090.232.882; 094.607.066. (20213)

Vând apartament trei camere, decomandat, etaj I, parchetat. Telefon 246064; 0744.490.829. (2670569)

Vând apartament 3 camere, decomandat, UTA, etaj 1, Z25, scara F. Telefon 0723.523.389; 271202. (2670564)

Vând apartament 3 camere, confort I sporit, Vlaicu, dotări + garaj autorizat, 15.000 Euro, negociabil. Telefon 267303. (20224)

VÂNZĂRI APARTAMENTE PATRU CAMERE

Vând apartament (asociaţie) 4 camere, dependinţe, garaj, proprietate, ultracentral. Telefon 211804, 0745.169.760. (19697)

Vând apartament ultracentral, 4 camere transformate în 3, amenajat deosebit, încălzire proprie, 2 băi, geamuri termopan, suprafaţă 220 mp. Informaţii telefon 0721.271.730. (19803)

Vând apartament 4 camere, Micălaca, etaj intermediar, preţ 15.000 USD, negociabil. Telefon 091.408.903. (19890)

Vând apartament 4 camere, decomandat, în Arad, Vlaicu, bl. Z.26. Telefon 0744.142.035. (18676)

Vând apartament 4 camere etaj I, zona UTA, stare excepţională + 2 garaje în vecinătatea blocului. Relaţii telefon 0722. 591.489. (20013)

Vând urgent apartament 4 camere, decomandat, îmbunătăţit, Micălaca-Orizont, 18.000 Eu. Telefon 279877. (2670458)

Vând apartament 4 camere, et. II, Miorita. Telefon 0744.542931, 279718. (20092)

Vând apartament 4 camere, et. I, zona Micălaca. Telefon 0745.819.717 sau 348335. (20129)

Vând apartament 4 camere, parter înalt, bun privatizare (schimb cu apartament 2 camere + diferenţă). Telefon 258589. (19079)

VÂNZĂRI CASE

Vând casă central (S+P+M) fără intrare auto, intrare comună sub poartă 2 familii, dar casa şi curtea complet separate, ideală firme sau comunităţi religioase, preţ 25.000 $. Telefon 214416, 250890, 0723 852 189. (17172)

Vând casă nou construită, teren 1.600 mp, str. Steagului nr. 102, cu posibilităţi multiple de privatizare: parcare, fermă animale, birou etc., preţ informativ 110.000 Euro. Ocazie unică! Informaţii telefon 0722.344.785 sau 250202. (19698)

Vând urgent casă 3 camere, curte, grădină, suprafaţa totală 1100 mp. Informaţii str. Nouă, nr. 23 (Gai). (2670521)

Vând casă localitatea Sântana, str. Zărandului, nr. 20. Telefon 0256 - 154336 după ora 17. (1858618)

Vând casă (vilă) în construcţie, cu teren concesionat 1600 mp, Gai. Telefon 212351; 090. 510.946. (19729)

Vând casă cu 2 apartamente, pe str. Vârful cu Dor în Arad, preţ 70.000 USD, negociabil. Telefon 0257-282811, 0722.344.714. (19739)

Vând casă în Grădiste, P. Rareş (principală), superb amenajată şi mobilată, dotată şi cu elemente electro-casnice ultramoderne, suprafaţă totală 800 mp, construit 110 mp, pretabil şi pentru privatizare, preţ negociabil 63.000 $ sau Euro.Telefon 213353. (19681)

Ocazie! Vând casă Sederhat, 10 km Arad, 4.300 $, motiv - plecare străinătate. Telefon 0722. 677.547. (19800)

Vând casă, cartierul Pârneava, toate condiţiile. Telefon 0744. 555.452. (19808)

Vând casă central, 748 mp, 3 camere cu parchet, baie, bucătărie mare, garaj dublu, gaz, 150.000 $. Telefon 237472. (19819)

Vând casă cu grădină, sat Nadăş, comuna Taut, judeţul Arad nr. 198. Informaţii Nadăş nr. 197. (19880)

Vând (închiriez) casă şi brutărie în activitate, Arad, sector Poltura, apă, gaz, telefon, satelit, 35.000 Eu. Telefon 275372. (2669636)

Vând casă mare, tot confortul, grădină 400 mp, 55.000 USD. Telefon 282101. (19950)

Vând apartament la casă cu demisol + curte, str. Eminescu 48. Informaţii telefon 0721. 273.930. (19960)

Vând casă Micălaca, Lipovei, 1130 mp. Telefon 0722.226.403. (19984)

Vând casă mare, din cărămidă, anexe gospodăreşti şi grădină în satul Galşa nr. 123. Telefon 219212.

Vând casă în comuna Şagu, nr. 313/A. Telefon 0257/418070. (19512)

Vând casă mare, finisată, Calea Radnei. Informaţii telefon 259214; 0722.500.874. (19901)

Vând casă de vacanţă, la Covăsânţ, pe deal, complet mobilată, 4.500 USD. Telefon 286174, 093.186.835. (19476)

Vând urgent casă în roşu, P+M, Micălaca, str. Crizantemelor, nr. 10. 18.000 USD. Informaţii la adresă. (19968)

Vând apartament la casă, Legea 112. Telefon 514573 după ora 20. (19895)

Vând casă în Felnac (schimb cu apartament în Arad), grădină mare, două curţi, anexe, preţ avantajos. Telefon 252907, 0744.987.736. (20003)

Ocazie! Vând casă cu etaj, tip vilă, lângă Spitalul judeţean. Telefon 0744.987.736. (20003)

Vând casă mare parter + etaj, arhitectură deosebită, Grădiste, preţ informativ 60.000 EU. Telefon 0723.250.332; 276493 seara. (20039)

Vând casă mare, bună privatizare, necesită reparaţii. Telefon 0256-169608, 0256-198375. (18560)

Vând casă, central, P+1, ideal birouri, spaţiu comercial, toate dotările, garaj, grădină. Telefon 0722.709.359. (19653)

Vând apartament la casă, ultracentral, cumpărat cu Legea 112, tot etajul I, compus din 4 camere, 2 bucătării, 1 baie, 2 WC-uri serviciu, terasă, încălzire proprie gaz, 2 intrări separate, posibilitate mansardare, 250 mp, cu spaţiu comercial demisol 3 încăperi, WC, magazie, 80 mp. Se poate cumpăra şi separat sau variante de schimb, str. I. C. Brătianu (fosta 30 Decembrie). Telefon 0722.613.133. (19923)

Vând casă în Rănuşa, la intrare în Moneasa, 5 camere, baie, bucătărie, cămară, anexe, curte şi grădină mare de 1.200 mp, loc ideal pentru privatizare şi agrement. Telefon 0745.871.022. (19378)

Vând casă mare Grădiste. Telefon 218712, 235548, 276678. (19810)

Vând casă din cărămidă, 2 camere, bucătărie, hol, curte, grădină, posibilităţi apă, gaz, 2 în curte, zona UTA, preţ 8.000 $, negociabil. Telefon 0723. 735.554. (2670529)

Vând jumătate casă (parter), 2 camere, curte, grădină mică, ideal privatizare. Telefon 231719, 0722.632.066, după ora 15. (20042)

Vând casă mare, 3 nivele, în Bujac, preţ 27.000 Eu, uşor negociabil, lângă Arta Lemnului. Telefon 229757. (20051)

Vând casă mare, comuna Sântana, posibilităţi privatizare. Telefon 0722.242.499, 0257-462412. (20012)

Vând casă cu grădină, sat Miniş nr. 298. Telefon 461487. (19980)

Vând casă, compusă din 2 dormitoare, cameră de zi, bucătărie, baie, WC de serviciu, cămară, bucătărie de vară, pivniţă, terasă, garaj, grădină, suprafaţa 760 mp, posibilităţi gaz, str. P. Rareş (Grădiste), preţ 38.000 Eu, negociabil. Telefon 0723.175.926, 474127. (19767)

Vând casă Micălaca, str. Prutului nr. 15 (Calul Bălan). (20102)

Vând casă 3 camere, cu intrări separate, apă, gaz, telefon, preţ 22.000 USD, negociabil. Telefon 348606. (2670558)

Vând casă mare, central, toate facilităţile, grădină, foarte bună şi pentru privatizare, comerţ, birouri, cabinete, etc, str. Vârful cu Dor 24, preţ 30.000 USD, negociabil. Telefon 0257-276552. (20105)

Vând casă mică cu grădină în Ghioroc. Informaţii telefon 274562, după ora 20. (20124)

Vând casă, str. Oituz nr. 4, localitatea Sântana. Telefon 463339. (1858623)

Vând casă mare, şase camere, în Livada nr. 94. Telefon 381727. (20153)

Vând (schimb) casă Păuliş sub deal, apartament una cameră, ultracentral şi apartament 3 camere, Intim. Telefon 0744. 600.324, 0257-257020, 0257-254571. (20167)

Vând casă ultracentral, 3 camere, baie, bucătărie, dependinţe şi 2 garaje, satelit, supravegheată electronic, ideal şi pentru firmă, str. V. Babeş nr. 16. Telefon 0723.735.538; 0722. 626.183. (20208)

Vând casă Firiteaz, 3 camere, grădină + anexe, preţ 80.000.000 lei, negociabil. Telefon 0721. 235.261. (20219)

Vând casă Grădiste, curte comună, 7.500 USD, negociabil. Telefon 057/218353. (20206)

Vând (schimb) casă 4 camere, tot confortul cu apartament 2 camere + diferenţă. Telefon 245554, Vlaicu. (2670567)

Vând 2 case în Vladimirescu, preţ negociabil. Telefon 0723.851.860; 0723.761.864. (2670476)

VÂNZĂRI SPAŢII

Vând SPAŢIU COMERCIAL alimentară, spălătorie auto, vad foarte bun, 85.000 USD. Telefon 0722.571.335. (20139)

Vând hală de producţie 1.200 mp, teren aferent 3.600 mp; maşini de transport. Informaţii telefon 0722.344.785 sau 250202. (19698)

Vând fermă de animale, str. Steagului nr. 93, teren 460 mp, 26 boxe cu padoc, plus anexă gospodărească de locuit. Informaţii telefon 0722.344.785 sau 250202. (19698)

Vând măcelărie central, utilată ultramodern. Telefon 0723. 584.037. (19802)

Vând gheretă comerţ, vad bun, cântar, ambalaje, aparat cafea, casă marcat. Telefon 0745. 825.077. (19835)

Vindem CABANĂ (Motelul CĂPRIOARA) construcţie nouă, 5 nivele din Staţiunea STRAJA, judeţul HUNEDOARA, cota 1400, zonă defavorizată, 64 locuri cazare, BAR, BUCĂTĂRIE, dotate STIL OCCIDENTAL. Telefon 092. 211.566; 092.566.895. (18417)

Vând (închiriez) spaţii, zonă ultracentral. Telefon 093.253.651. (19277)

Vând GHERETĂ, Piaţa Spitalului şi MALAXOR, totul super! Telefon 0722.402.179, 237272. (20098)

Vând BAR RESTAURANT + 2 TERASE funcţionale, Strandul Neptun, 13.000$. Telefon 0723.572.745. (20191)

VÂNZĂRI TERENURI

Vând LOC CASĂ, M. Tabacovici, 500 mp, front stradal 17 mp, 4.500 Euro, negociabil. Telefon 279679, după ora 16. (19899)

(Continuare în pagina 21)

(Urmare din pagina 20)

Vând 2 ha teren agricol în livezi. Telefon 258098. (19693)

Vând loc de casă 500 mp, zonă liniștită, Aradul Nou, utilități, preț negociabil. Telefon 0722.655.324. (20040)

Vând teren centură 1,15 ha pe partea cu liniile de tramvai în Grădiște, preț informativ 5000 EU. Telefon 0723.250.332; 276493 seara. (20039)

Vând 1.132 mp teren intravilan, comuna Zimandul Nou. Telefon 231270, 0744.608.041. (19755)

Vând grădină intravilan în Lipova-Băi, zonă agrement liniștită. Telefon 236218. (20174)

Vând 10 ha PĂDURE, esență tare, vârsta de exploatare, zona VASOAIA. Telefon 286705. (20049)

VÂNZĂRI AUTO

Vând Audi 100, an 1981, cilindri 1600, RAR 2004 + unul pentru piese 1.850$. Telefon 0722.571.335. (20139)

Vând AUTODUBĂ IVECO 3,5 tone, OPEL SENATOR automatic. Telefon 093.253.651. (19277)

Vând tractor marca Deutz, 35 CP, stare funcționare bună. Telefon 0722.355.963. (19303)

NOU! ANVELOPE de ARO, JEEP, la numai 500.000 lei! Avem toate dimensiunile în stoc, la cele mai mici prețuri. Convingeți-vă acum! Telefon Arad, 259339; 0744.706.321, Lipova 563027; 563145. (19332)

Vând urgent Dacia 1310 TLX, an 1990, 890 USD negociabil. Telefon 0721.145.056. (19734)

Vând tractor L 445. Telefon 0745.307.645. (19752)

Vând Dacia 1410 Break, 1998, alb, 70.000 km, 1.800 $. Telefon 094.552.086. (19631)

Vând autoutilitară CITROEN C25 Diesel, în stare bună de funcționare, CIV, numere noi. Telefon 275372. (2669635)

Vând tractor U650, înmatriculat, stare de funcționare. Telefon 287618, str. Armoniei 67. (20222)

Vând tractor tip UTV 650, an fabricație 1981, în stare bună de funcționare, preț negociabil. Telefon 0723.382.817; 0740.169.248. (2670538)

Vând/dezmembrez Audi B4, 1,9 TDI, an 1994; camionetă Fiat Ducato Diesel, înmatriculată. Telefon 0722.251.555. (19958)

Vând autoturism Opel Vectra, fabricație 1991, capacitate 1800, benzină. Telefon 231668, 0744.767.370. (19817)

Vând izotermă frigorifică Mercedes, util 8,2 tone, trapă, preț 4.600 $. Telefon 0722.537.335. (20015)

Vând Nubira CIV, persoană fizică. Telefon 275669 sau 0740.059.161. (2670546)

Vând VW Derby în stare de funcționare, cu numere noi și CIV, preț avantajos. Telefon 329173, 0722.571.470. (19732)

Vând Opel Vectra 1,7 TD, an 1996, toate extrasele, preț 6.900 USD. Telefon 0722.249.495. (19659)

Vând Dacia 1307 Papuc cu 5 locuri, acoperită fibră, omologată RAR; stare bună, 65.000.000 lei. Telefon 0744.893.913; 373319, seara. (19956)

Vând Ford Mondeo Caravan, 1.600 cmc, 16V, fabricație 1994. Telefon 092 581 852. (18902)

Vând tractor U-445, plug, disc, localitatea Bata. Telefon 0745.333.628. (9877140)

Vând Renault 21, an 1991, pentru piese de schimb. Telefon 093.162.824. (20014)

Vând Vartburg, stare perfectă. Telefon 241514. (2670540)

Vând urgent Dacia 1305, papuc, an 1994, preț 1.600 Eu. Telefon 0723.333.515. (2670553)

Vând disc 3,2, prășitoare, ARO 4variat. Telefon 326231. (1857733)

Vând microbus Renault Trafic D 8+1, P.F., an fabricație 1985, stare bună. Telefon 0257-381188. (20088)

Vând tractor U650, înmatriculat, stare excepțională, plug, remorcă, disc. Telefon 416172. (20109)

Vând tractor 650 cu plug, Apateu 296. telefon 0257-327159, 327009. (20120)

Vând, de ocazie: tractor U650, remorcă RM5, plug PP3, semănătoare SUP 29 și SPC 6, noi. Telefon 0745.343.099, 0744.560.232. (20127)

Vând ARO 243, cu remorcă, stare de funcționare. Informații telefon 462047. (1858624)

Vând Opel Kadett 1,6 Diesel, an 84, stare perfectă. Telefon 0766.740.854. (20169)

Vând piese (auto parțial avariat) Cadillac Eldorado 6 EL 57, motor benzină 0,8 cilindri, servo stereo, fabricație 1988. Telefon 266541, 0744.982.196. (20148)

Vând microbus VW LT28 sau schimb cu Dacia papuc + diferență. Telefon 0740.871.180 sau 218980. (20149)

Vând mașină Opel Ascona, an 1987, culoare albă, pe benzină, 1.300 USD. Telefon 285495. (20151)

Vând (schimb) autocamion Saviem 7,5 to basculant cu camionetă ARO 320D. Informații telefon 0788.237.867. (20186)

Vând autoturism Lada 1500, stare perfectă, culoare roșie. Informații Buteni nr. 140. Telefon 320211 sau 0745.664.568. (20194)

Vând Daewoo Espero 1,8 AC, an iunie 1998, îmbunătățit, stare impecabilă, 46.000 km. Telefon 0722.250.593. (20193)

Vând urgent Renault 21 Nevada, 1988, benzină, înscris persoană fizică, 2.100 $. Telefon 0744.786.911. (1857734)

Vând cutie de viteze automatică pentru BMW 524. Telefon 266995. (2670475)

Vând TV 35 carosat, motor Brașov. Telefon 0766.512.526; 212526. (2670562)

Vând camionetă transport, IFA, cu numere noi, CIV, cu instalație pentru remorcă, preț 28 milioane, negociabil. Telefon 247069. (2670560)

Vând Renault 12, an fabricație 1979, înscris + CIV. Telefon 240602; 0745.650.322. (2670573)

Vând Dacia 1989, Dacia 1996. Telefon 218317; 0745.646.497. (2670566)

VÂNZĂRI ELECTRO

Vindem Pentium 2 - 350 MHz HD 20 GB, 128 RAM - CD ROM, sunet, boxe, modem, monitor 15 digital, tastatură, mouse, 260 $. Telefon 280260. (19256)

Vindem Pentium 2 - 233 MHz 32 RAM HD 2,3 GB, CD ROM, sunet, boxe, monitor 14 - 200 $. Telefon 280260. (19256)

OFERTĂ SPECIALĂ! Numai luna aceasta, cu marfă second-hand: VITRINĂ, LADĂ, COMBINĂ FRIGORIFICĂ, CONGELATOARE, FRIGIDERE până 20% reducere; TV color, MAȘINI de SPĂLAT AUTOMATE, ASPIRATOARE, VIDEO 10%. Acum și în rate! Arad - telefon 0744.706.321, 259339; Lipova - 563027, 563145. (19332)

Vând CASE MARCAT FISCALE, CÂNTARE ELECTRONICE și CONSUMABILE. Telefon 281188; 211211. (c.)

Vând monitoare en-gros, de 17, preț fix 45$ - 45 EU. Telefon 213353. (19681)

Ocazie unică! Vând, la cele mai mici prețuri, TV color, mașini automate, congelatoare, lăzi și combine frigorifice. Ofer garanție. Telefon 274600, orele 9-19. (19772)

Vând combine frigorifice Whirpool, Bosch, Indesit. Telefon 338090, Arad. (19785)

Vând ieftin televizoare color 51-71 cm, teletext. Telefon 338090, Arad. (19785)

Vând Duron 900 MHz, 128 RAM, HDD 40G, CD52x, 64 video, modem, rețea, boxe sunet, 300 $. Telefon 094 552.086. (19631)

Vând monitor 17" OSD, mod 2001, preț 70$, ofertă specială. Telefon 0722.756.666. (9877138)

Vindem computere 486, cu numai 1.560.000 lei, Pentium, 133 MHz; monitor 14", cu numai 2.690.000 lei. Telefon 275420. (26669631)

Vindem imprimante Laser, preț 2.150.000 lei, matriciale A3, Epson, preț 2.300.000. Telefon 275420. (2669631)

Vând PI: 133 la 50 $, 200 la 80 $; 233 la 105 $; PII: 233 la 135 $, 333 la 160 $. Telefon 0257-256169. (19748)

Vând CONGELATOR vertical cu vitrină, motoare, agregate frig, compresoare, ladă frig, expresso cafea. Telefon 093.253.651. (19277)

Vând placă video, Geforce 3Ti200, 64 DDR, TVout, nouă, 125 Eu. Telefon 0744.565.735, 228665. (19893)

Vând congelator cu 4 sertare. Telefon 250352, 0740.547.732. (20056)

Vând mașină de spălat Alba Lux 10 și aparat aer condiționat mobil. Telefon 349455. (20152)

Vând TV Panoramic diagonala 80, videorecorder Sony, cameră video Sony Hi8, linie audio Sony și home Cinema. Telefon 0257-210282, 0744.577.944. (20176)

Vând frigider Minsk și congelator Arctic mic. Telefon 233342. (20185)

VÂNZĂRI DIVERSE

Vând două geamuri lemn, cu trei canate și roletă + ușă din demolare, stare bună, preț 4.000.000 negociabil, toate. Telefon 0744.694.634. (20087)

Vând mașină cusut nouă, circular, moară uruială, motor trifazic, teracote, pompă apă, diverse bunuri gospodărești. Familia Preda, Măderat nr. 352. Telefon 467229 (toată vara).

Vând PLASĂ GARD zincată - 22.000 lei/kg, toate dimensiunile; PLASĂ RABITZ - 41.000 lei/kg; CUIE - 17.500 lei/kg; SÂRMĂ NEAGRĂ - 17.500 lei/kg; SÂRMĂ ZINCATĂ, SÂRMĂ BALOTAT pentru agricultură - 22.000 lei/kg, str. Vrabiei nr. 4. Telefon 289997, 0744.289.997. (19766)

Vând rafturi, pulturi, lăzi frig (răcitoare), 2.000.000 lei. Telefon 286211.

Vând BOLȚARI TERMOIZOLANȚI din zgură, cărămidă sau beton, 14 modele; BORDURI, PAVELE. Telefon 0745.634.885, 0722.621.600. (17748)

Vând rolete plastic import - 270.000 lei/ mp, rolete lemn tei - 450.000 lei/ mp, obloane mobile din lemn - 850.000 lei/ mp, jaluzele verticale și orizontale. Telefon 0722.282.380, 0256-471939. (18181)

Vând coasă mecanică rotativă și alte utilaje agricole. Telefon 0745.434.753. (1958652)

Vindem ROLETE PLASTIC import, ROLETE TEI. Asigur calitate, garanție. Telefon 059-134807, 0745.827.725. (19563)

Vând utilaje de prelucrare prin așchiere, de marcă, folosite, import Germania: strunguri, prese, borwerk, aparat de sudură prin presare, etc. Informații telefon 206197, 0722.344.785. (19698)

Vând pui de carne rasa Broiler, 3 săptămâni, 450 gr, 32.000 lei. Telefon 473047. (19699)

Vând PLASĂ GARD ZINCATĂ, 20.000 lei/kg, ciment, var, adezivi, giet, vopsele lavabile și de ulei, tablă zincată, cuie, toate dimensiunile. Telefon 256884. (19709)

Vând BETON, MORTAR, ȘAPĂ. Asigur utilaj transport. Telefon 0723.273.746. (19717)

Vând NISIP și BALAST la domiciliul clientului. Telefon 261946, 259556. (19720)

Vând pluș tapițerie imitație piele, import Canada, 135.000 lei/mp. Telefon 0721.145.056. (19734)

Vând din dezmembrări SERE, ȚEAVĂ și STICLĂ. Telefon 0744.649.637; 0721 288.627. (19750)

Vând garaj Alfa, bl. 87. Telefon 0744.256.515, orele 17-20. (19702)

Vând LEMNE FOC, NISIP, BALAST, la domiciliu. Telefon 214010. (19770)

Vând termoteci pe gaz Vaillant (700.000 lei), pompe recirculare (1.000.000 - 2.000.000 lei). Garanție un an de zile. Telefon 0740.249.544. (19771)

Vând COLȚARE, CANAPELE. Telefon 286069; 0744.604.016. (19777)

Vând LEMNE FOC, NISIP, BALAST, la domiciliul clientului. Telefon 210771. (19782)

Vând LEMNE FOC, NISIP, BALAST, la domiciliul clientului. Telefon 277027. (19782)

Vând NISIP, BALAST în cantități mari și mici, la domiciliu. Telefon 0721.097.763. (19782)

Vând 2 mânze sure, un an jumătate, preț 45.000.000. Telefon 0740.310.318. (19813)

Vând urgent garaj, 6 Vânători. Telefon 0745.825.077. (19835)

Vând aparat înghețată „Capriggiani"; aparat de fabricat gogoși. Telefon 514910; 0722.245.496. (19897)

Vând pui Rottweiler din părinți campioni. Telefon 094.608.032; 057/289522. (2670533)

Vând BOLȚARI TERMOIZOLAȚI, dimensiuni diferite, FOARTE IEFTIN. Telefon 275551; 0744.507.339. (19366)

Vând corturi iglu, import Germania, cu folie dublă aluminizată, hol, de 3 persoane, 1.800.000 negociabil. Telefon 0723.870.245; 0744.531.337. (19974)

Vând taur de 230 kg. Telefon 416286, 416355. (19992)

Vând GĂINI OUĂTOARE „Braun" în regim de creștere intensivă, de vârstă 17 săptămâni. Telefon 511820 sau 321027.

Vând boiler instant pe gaz, butelie și termotecă Junkers. Telefon 531106, Șiria. (20041)

Vând dormitor antic, îngrășământ și fân. Telefon 281596; 0744.691.092. (20067)

Vând CÂNTAR SEMIAUTOMAT, aplice porțelan, POMI ORNAMENTALI (artificiali), dulapuri vestiar, BIROURI, OGLINZI, CASĂ VALORI (seif), ambalaj PVC 1/20 cu sticle 0,500, EUROPALEȚI. Telefon 093 253 651. (19277)

Vând garaj autorizat, mare, zona Dinamo, preț 1.100 USD. Telefon 0722.249.495. (19659)

Vând EUROBOLȚARI termoizolanți cu certificat calitate 300x250x200, 8.200 lei/bucata, 1 mc - 550.000 lei, 1 boltar - 7,6 cărămizi. Telefon 281491; 0722.381.750. (19433)

Vând cățel Foxterier deparazitat, vaccinat, cu pedigree. Telefon 0721.825.148. (2670465)

Vând termoteci noi, microcentrale scară bloc, 36 rate. Telefon 0740.848.239. (19320)

SOCIETATE COMERCIALA
Angajeaza:

Director Marketing

Cerinte:
- studii superioare-cunostinte marketing
- limba engleza - scris-vorbit
- abilitati deosebite de comunicare si negociere
- varsta cuprinsa intre 27 - 35 ani
- disponibilitate program prelungit

Asistent Manager

Cerinte:
- studii superioare
- limba engleza - scris-vorbit
- cunostinte operare PC (Word, Excel)
- persoana dinamica, comunicativa
- varsta cuprinsa intre 23-30 ani
- disponibilitate program prelungit

Se ofera salarizare deosebita

CV - urile se vor trimite prin e-mail la adresa: dianap@inext.ro sau la fax: 0257/348777
Informatii suplimentare la tel: 0722 - 750744

Vindem la preț avantajos, tractoare JOHN DEER, INTERNAȚIONAL, combine CLAAS, INTERNAȚIONAL, NEW HOLLAND, prese de balotat, pluguri reversibile, cositori rotative, combinatoare, semănătoare păioase. Telefon 0744.505.494. (19301)

Vând garaj metalic autorizat, în curte blocului, Bd. Revoluției nr. 26-38. Informații telefon 338432. (19713)

Vând 100 oi turcane. Telefon 0721.184.116. (19849)

Vând (închiriez) garaj în Micălaca. Telefon 0257-262516, 0744.782.540. (19932)

Vând ladă făină, lungime 2,50 m și 2 rafturi a 3 m lungime. Telefon 091.312.566. (19930)

Vând 60 scaune fag masiv, 15 mese 80x80, noi. Telefon 0257-287323, 0744.774.530. (20060)

Vând țiglă tip Jimbolia, din demolare. Informații telefon 251512. (20027)

Vând 2 geamuri 3 canate, cu rolete, dimensiune 1,85/1,85, din demolare casă, în stare bună. Informații telefon 0257-235320. (20024)

Vând fazani, găini, mașină de sfărâmat porumb și de cusut Singer. Telefon 280324, după ora 20. (20076)

Vând aparate pentru spălătorie auto. Telefon 0745.900.287. (20080)

Vând 2 sobe de teracotă. Telefon 251394. (20028)

Vând cuptor pizza, nou, Germania, 2 nivele, 1.600 Eu, negociabil. Telefon 0723.199.578. (20107)

Vând mobilă cameră, stare bună, preț negociabil. Telefon 245817. (670472)

Vând mobilă tineret, covor persan, radio, ficuși, lămâi. Telefon 271192. (2670555)

Vând GEAMURI TERMOPAN LEMN, mărimi standard, apartamente bloc. Telefon 0722.166.161. (20137)

Vând garaj sub bloc, cu încălzire centrală, curent, apă, în Aradul Nou. Telefon 288403, zilnic, de la ora 14. (20135)

Vând tărâțe, baloți paie, porumb pentru fiert, convenabil. Telefon 0744.633.584. (20132)

Vând dormitor de nuc. Telefon 276990, 0744.783.858. (20171)

Vând (închiriez) garaj autorizat, str. Miorița-Micălaca, congelator 4 sertare, mașină de cusut, covoare, garnișe, diferit mobilier. Telefon 0257-368 994. (20158)

Vând lucernă baloți, cantitate mare. Telefon 0723.372.962. (20195).

Vând ACOPERIȘ TERASĂ sticlă armată, reducere 50%. Telefon 0722.253.236. (20202)

Vând mobilă sufragerie, dormitor, bucătărie, televizoare, efecte gospodărie. Telefon 267303. (20224)

Vând corpuri MOBILIER BUCĂTĂRIE, cuier hol, rafturi metal. Telefon 0722.253.236. (20202)

Vând ouă de prepeliță și plante mari - ficus și filodendron. Telefon 276053.

Vând bibliotecă cu boltă lemn de stejar, stare perfectă. Telefon 230901.

Vând ușă apartament, vană fontă, calorifere fontă, cărucior Bebi, mașină tuns iarba, măsuță TV, dulăpior baie. Telefon 272853. (2670565)

CUMPĂRĂRI TERENURI, IMOBILIARE

Cumpăr teren agricol, suprafețe mari. Telefon 0740.010.311. (19377)

Cumpăr 2 ha teren, preferabil zona Aeroportului Arad. Telefon 0740.197.272. (19962)

Urgent, cumpăr casă sau teren pe str. Pădurii, Arad, ofer plata pe loc. Telefon 0723.183.714. (20047)

CUMPĂRĂRI AUTO

Cumpăr Dacia între anii 1990-1995, ofer maxim 15 milioane lei. Telefon 0723.955.814. (19889)

Cumpăr Dacia cu CIV și numere noi cu probleme de motor, caroserie ruginită, anii 1983-1995; plata pe loc. Telefon 093.045.296. (19888)

Cumpăr Dacia, anii 1993-1995, ofer 33.000.000 lei. Telefon 259772, mobil 0740.073.324. (2670467)

Cumpăr Oltcit, stare foarte bună. Telefon 235109. (20192)

CUMPĂRĂRI ELECTRO

Cumpăr frigider 700.000 aprox, combină frigorifică, 1.200.000. Telefon 273965; 0721.838.968. (2670552)

CUMPĂRĂRI DIVERSE

Cumpăr acțiuni farmaceutice ARCATIM. Telefon 0722. 947.124. (f, 2733583)

Cumpăr acțiuni SIF BANAT CRIȘANA. Telefon 0745. 201.940. (f, 2733584)

Cumpăr porci, plata pe loc. Telefon 0745.256.060. (19697)

Cumpăr orz, grâu, porumb, plata imediat. Telefon 274421, orele 8-16. (19906)

Cumpăr porumb boabe și grâu furajer. Telefon 0721.309.407. (2670544)

Cumpăr porumb. Telefon 0745.037.225. (20072)

Cumpăr utilaje de carmangerie. Telefon 0744.103.112, 0745.420.458. (20154)

Cumpăr tuburi de oxigen. Telefon 567075, până la ora 22. (20187)

(Continuare în pagina 22)

(Urmare din pagina 21)

CERERI ȘI OFERTE DE SERVICII

Angajăm CONFECȚIONERI PLASĂ GARD și LĂCĂTUȘ MECANIC-SUDOR, str. Vrabiei nr. 4, telefon 289997. (19766)

S.C. - producție încălțăminte - angajăm PERSONAL CALIFICAT ÎN DOMENIU. Salarizare conform calificării + tichete alimente. Telefon 212488.

TOP SECURITY angajează MILITARI DISPONIBILIZAȚI pentru intervenție, gardă de corp și misiuni speciale, zilnic între orele 9-13, Piața Sârbească, nr. 1 (în curtea Bisericii). (19690)

Angajăm PERSONAL CALIFICAT în domeniul ÎNCĂLȚĂMINTE pentru subțiat, manual și MAȘINISTE. Telefon 348525. (19719)

RESTAURANT angajează OSPĂTARI-BARMANI, salar atractiv. Telefon 211994, orele 8-16. (19949)

Societate comercială angajează BARMANE și OSPĂTARE. Telefon 212588. (19938)

Angajăm VÂNZĂTOARE cu experiență, la un magazin alimentar. Telefon 289300. (19942)

Angajez TÂNĂRĂ pentru CONTABILITATE PRIMARĂ și ȘOFER TIR pentru curse România - Ungaria. Telefon 272144. (19921)

STUDIO FOTOGRAFIC caută DOAMNE, între 30-50 ani, cu aspect fizic plăcut pentru poze artistice, plata bună. Telefon 338313. (19746)

SC PANGRAM SA, producător al pastelor făinoase MONTE BANATO angajează pentru ARAD: AGENT VÂNZĂRI, ȘOFER LIVRATOR. Informații telefon 0255/218635; 0257/278696, biancas@montebanato.ro, până la data de 15.07.2002. (19614)

Angajăm CONTABILĂ evidență primară. Telefon 218820. (19969)

Caut FEMEI și BĂRBAȚI pentru muncă în ISRAEL. Contract minim un an, orele 10-20. Telefon 211400; 0745.179.794. (19955)

A. F. COSMETICA „PLUS" angajează COSMETICIANĂ. Telefon 253763; 0722.231.347. (19937)

SC angajăm pe perioada verii, și nu numai, ELEVI, STUDENȚI, ȘOMERI. Se oferă carte muncă, salar 4.900.000 lei. Telefon 276817. (19875)

Angajez MUNCITOR pentru TÂMPLĂRIE din aluminiu. Telefon 274466. (19364)

Angajez VÂNZĂTOARE profil alimentație publică. Informații telefon 273058, orele 15-19. (20065)

Angajăm, în Lipova, COAFEZE, FRIZERIȚE, MANICHIURISTĂ, COSMETICIANĂ. Telefon 057-562582, 091.506.602. (2670466)

Restaurant cu terasă „LAKE GROVE" angajează: BUCĂTARI, AJUTORI BUCĂTARI, OSPĂTARI, BARMANI, FEMEIE de SERVICIU. Telefon 0745.258.251, 0744.144.003. (20090)

Angajez VÂNZĂTOARE calificată pentru vânzarea cărnii și a produselor din carne. Telefon 0745.588.624. (19780)

Angajez PREPARATOR MEZELURI cu experiență. Salar negociabil. Telefon 0745.588.624. (19780)

CONSTRUCȚII SDA angajează ZIDARI și MUNCITORI NECALIFICAȚI. Telefon 258771. (20108)

Angajez VÂNZĂTOARE. Preselecția va avea loc sâmbătă, 13 iulie 2002, ora 12, pe Bd. Revoluției nr.18. (20110)

Angajăm GRAFICIAN cu experiență. Telefon 270171; 0721.269.708. (Factură)

Angajăm tinere absolvente pentru magazin alimentar. Telefon 287515, orele 9-17. (20123)

FIRMĂ AMERICANĂ caută fete și cupluri pentru filme cu caracter erotic, câștiguri substanțiale. Telefon 0721.223.202. (20126)

Angajăm VÂNZĂTOARE magazin alimentar, cu carte de muncă. Telefon 255270. (20138)

BRUTĂRIA STADION angajează FEMEIE DE SERVICIU. Relații Piața UTA 45-55, între orele 16-19. (20130)

Angajăm TÂNĂRĂ, studii economice, pentru CONTABILITATE PRIMARĂ. Telefon 255421, 0721.766.304. (20164)

Angajez BRUTARI cu experiență. Telefon 0257-211564. (20170)

SOCIETATE COMERCIALĂ angajăm VÂNZĂTOARE pentru magazin alimentar. Telefon 214298, 0722.753.363. (20172)

BUCTEXTIM angajează o MUNCITOARE pentru călcat tricouri, str. Vârful cu Dor 18. (20166)

HOTEL PRESIDENT, Calea Timișorii nr. 164, angajează FEMEIE DE SERVICIU și CAMERISTE. Informații la hotel.

ALIMENTARA „CERNA" angajează VÂNZĂTOARE. Informații la magazin. (20180)

Angajăm PERSOANE cu carte de muncă, program flexibil. Telefon 0723.124.483. (20181)

GURA RAIULUI JULIȚA angajează 2 FETE OSPĂTARE (ne)calificate. Asigur cazare, masă gratuit + carte muncă și 2.000.000 salar în mână. Telefon 0722.698.720.

SC LA FESTA INTERNAȚIONAL angajăm MERCHANDISER. Persoană de contact FRITEA IULIA. Telefon 0722.491.944. (20182)

URGENT: FIRMĂ SERIOASĂ oferă contracte minim 2 ani în ISRAEL, pentru femei 28-50 ani, ÎNGRIJIRE PERSOANE VÂRSTNICE. Prezintă avantaj cunoașterea unei limbi străine. Salariu 550 USD/ lună. Telefon 0257-287122, 286595 între orele 9-17. (20183)

Angajez CONTABIL pentru evidență primară, firmă privată, salarizare atractivă, seriozitate și experiență în domeniu minim 3 ani. Telefon 0745.257.020. (20190)

Firma Et@lon oferă persoane aflate în căutarea unui loc de muncă servicii gratuite de asistență pentru înființarea de IMM-uri (SRL, AF, PF autorizată). Informații suplimentare Calea Timișorii 75. Telefon 0257-287707. (20184)

Caut COAFEZE pentru colaborare. Telefon 0721.374.159. (20188)

Angajăm VÂNZĂTOARE pentru magazin ABC non-stop. Telefon 0257-276279, 0744.129.214. (20196)

S.C. SPECTRUM-DET S.R.L. angajăm AGENȚI de PAZĂ. Condiții: înălțime minim 1,70 m, studii minim 8 clase, stagiul militar satisfăcut, cazier, salar între 2.000.000-2.500.000 + bonuri masă. Prezentarea candidaților începând de sâmbătă, ora 12,00 la sediul firmei din incinta Complexului Jackson. Telefon 270875; 0723.142.737. (20214)

Angajăm PERSOANĂ cunoscătoare de limba italiană, cu experiență în domeniul operațiunilor de IMPORT-EXPORT pentru funcția de DECLARANT VAMAL. Trimiteți CV-ul la fax 0257/275208. Persoanele selectate vor fi contactate. Informații suplimentare la telefon 0788.420.429. (20217)

FIRMĂ ÎNCĂLȚĂMINTE angajează TINERI, minim 10 clase, ȘOMERI, pentru calificare în următoarele meserii: CROITOR PIELE, MAGAZIONER, CONTROLOR. Angajez MAGAZIONER profil încălțăminte, CROITOR PIELE-TEXTIL, CONTROLORI FINIT și PĂRȚI. Asigur salar mare + bonuri masă și decontare abonament. Informații str. Feleacului nr. 1. Telefon 253583. (20207)

TED BADEA angajează TÂMPLARI FINISORI, TÂMPLARI UNIVERSALI pentru mobilier unicat. Telefon 289996. (20204)

Angajăm AGENȚI VÂNZĂRI; OPERATOR-GESTIUNE și CONTABILITATE PRIMARĂ. Experiență minim 1 an respectiv 3 ani, minim studii medii (liceu sau postliceală). Informații: LUNI, orele 15, Calea Timișoarei nr. 41. (20199)

Societate comercială angajează VULCANIZATOR cu experiență, vârsta maxim 35 ani. Telefon 0744.507.236. (2670572)

MR. FAB angajează ZUGRAVI, plata acord. Telefon 0744.556.686. (2670571)

Caut FEMEIE pentru CURĂȚENIE, cu domiciliul în Arad. Telefon 279398. (2670477)

PRESTĂRI SERVICII

CURS DE DANS pentru viitori miri. Telefon 0745.524.852.

„ANA-FRIG" repară: FRIGIDERE, CONGELATOARE la domiciliu, garanție 1 an. Telefon 210420; 0745.967.198. (20163)

Școala IRIMIA face înscrieri. Elevi, studenți, negociem REDUCERE. Telefon 286602; 0744.342.568. (19669)

Execut lucrări FORAJ FÂNTÂNI. Telefon 0745. 383.703. (2670550)

SILDOR PROD, reparații - vânzări: FRIGORIFICE. Vânzare - montaj: AER CONDIȚIONAT. Telefon 270622. (c.)

Executăm MOBILIER LA COMANDĂ, în rate, avans zero. Arad 259339, Lipova 563145, 0744.796.542. (19765)

Execut: ZIDĂRII, TENCUIELI, ZUGRĂVELI, GRESIERI, PARCHETĂRI, FUNDAȚII, acoperișuri, izolații, consolidări, etc. Telefon 234216, 0740.696.157. (19783)

Execut LUCRĂRI CONSTRUCȚII, toate tipurile, vile - case, interioare, finisaje. Telefon 0745.964.076. (20052)

A.F. BUCOS executăm toată gama lucrărilor CONSTRUCȚII. Telefon 263181; 0721.439.236. (17808)

S.C. TERMOTEX S.r.l.
ARAD, Str. O. Goga nr. 48
Tel. 057-250.529, 095.257.527
EXECUTĂ:
- construit sobe teracotă
- curățat coșuri fum
- verificări aerisiri gaze la asociațiile de locatari
- construit șeminee
- reparații generale construcții
- curățat și șamotat cazane termice
- demontăm antene
- amenajări parcuri, grădini (alei rustice, pergole, grătare barbeque)

Prețuri negociabile.

Executăm: REPARAȚII ACOPERIȘURI, RENOVĂRI, ZUGRĂVELI, RIGIPS, FAIANȚĂRI, convenabil. Telefon 092 697 358, 211646, 0744 341 914. (19789)

REPARAȚII FRIGIDERE, CONGELATOARE, la domiciliu cu garanție un an. Telefon 243765, 0744.867.352. (20117)

TAPIȚĂM, REPARĂM canapele, colțare, scaune, rolete, domiciliul clientului. Telefon 219514. (20114)

ȘCOALA ȘOFERI VÂRTACI, completează 5 locuri IULIE. Telefon 246527, 0721.477.552. (20136)

IZOREX execută lucrări HIDROIZOLAȚII, garanție 10 ani. Telefon 0257-267340, 0744.612.877. (20156)

FIRMĂ execută VILE, la cheie, echipă maramureșeni. Telefon 0740.094.184, 214984. (20168)

MONTEZ și REPAR tâmplărie PVC și ALUMINIU. Telefon 0722.583.415; 262174. (2670474)

DIVERSE

Mariana, mulțumesc

TAMAREI
că mi-a lecuit soțul de băutură și gelozie. Mi-a adus pacea în casă. Telefon 368624, 0723.421.156. (19816)

Salon „LOOK" închiriază SCAUN COSMETICĂ, MANICHIURĂ, PEDICHIURĂ. Telefon 0745.787.388; 368477. (19993)

Dezlegări în TRANSILVANIA, clarvăzători, exorciști (români) orice domeniu (indiferent distanța). Telefon 01/2524562, 094 528 876, 092 200 147. (17712)

În atenția cititorilor,

VALERIA ZENA
cea mai puternică clarvăzătoare cu puteri paranormale care lucrează cu MAGIA ALBĂ și puteri divine. Rezultatele sunt garantate de la prima ședință, desface orice tip de farmece și blesteme, aduce persoana iubită înapoi prin LEACURI și DESCÂNTECE. Sunați telefon 0257-231892; 0744.288.220. (18865)

Sunt Elena, din Lipova, mulțumesc doamnei

AURELIA ARDELEANCA
căci mi-a lecuit soțul de patima beției. Telefon 0723.924.535. (20011)

TURISM

„MONTANA TOUR" vă oferă VACANȚE de NEUITAT, la prețuri începând cu: TUNISIA (209 E); EGIPT (269 E); TURCIA (209 $); SPANIA (329 E); CRETA (285 E); ITALIA (120 $); CROAȚIA (195 E); MUNTENEGRU (148 E). De asemeni circuite culturale și transport zilnic în EUROPA. Adresa: B-dul V. Milea nr. 51 (după Policlinica CFR). Telefon 270191; 094.669.414. (19321)

Pletl
Asigură zilnic transport de persoane în GERMANIA pe ruta: Passau - Regensburg - Nürnberg - Würzburg - Aschaffenburg - Frankfurt - Giéssen - Siegen - Köln - Düsseldorf - Essen - Dortmund - Deggendorf - Landshut - Mühldorf - Augsburg - Ulm - Heilbronn - Stuttgart - Pforzeim - Karforuhe - Heidelberg - Mannheim. Călătorii în autocare noi, moderne, însoțitoare de bord, două bagaje gratuite, o masă caldă în UNGARIA. Cu plecare din KARLSRUHE: SPANIA, FRANȚA, PORTUGALIA. Intermediem asigurări medicale. NOU! Din 1 aprilie 2002, săptămânal excursie la COSTA AZAHAR, 11 zile (7 înoptări + mic dejun), 359 Eu. Informații și înscrieri, la AGENȚIILE PLETL din: ARAD, telefon 057/252291; LIPOVA - 057/561377; 563011. (c.)

AMAD TOURISTIK efectuează transport internațional SPANIA, ITALIA, PORTUGALIA, FRANȚA, GERMANIA, cu autocare moderne. Asigurări medicale. Rezervări zilnic, Arad, str. Cloșca, nr. 2, telefon 057 - 254453; 0721.507.080. (3252)

SCHIMBURI

Schimb apartament central, RALLA, 2 camere, bucătărie, baie, pivniță, garaj cu casă RALLA, 3 camere, orice cartier. Telefon 228853. (20089)

ÎNCHIRIERI

Ofer închiriere, pe termen lung, apartament 3 camere, ultracentral (Traian Moșoiu), mobilat, contorizat, telefon, satelit. Telefon 255454; 0744.566.838.

Închiriez (ofer) SPAȚIU COMERCIAL 110 mp, toate utilitățile, str. M. Eminescu nr. 16. Telefon 0722.800.402.

Oferim spre închiriere SPAȚII COMERCIALE pentru magazine, depozite, producție. Telefon 281036. (c.)

Dau în chirie spațiu utilat, ultracentral cu suprafața de 300 mp, pentru birouri, expoziție. Informații telefon 0722.274.845. (19724)

Închiriez pentru sedii firme, birouri, cu toate utilitățile, contorizate, situate ultracentral, precum și spații pentru depozitare sau producție. Prețuri negociabile. Telefon 0722.253.173, 270540. (2670511)

Închiriez spațiu pentru birouri firme, Bd. Vasile Milea, neamenajat. telefon 057-251241. (19711)

Dau în chirie spațiu comercial 50 mp, Bd. Revoluției nr. 24. Telefon 0744.776.723. (19822)

Oferim spre închiriere urgent și la prețuri convenabile spații de producție și depozitare. Telefon 244803. (19828)

Închiriez (ofer) spațiu comercial, 160 mp. Telefon 0745.255.070. (19829)

Ofer spre închiriere 100 mp spațiu, activități diverse. Telefon 0722.264.539. (19909)

Închiriez spațiu comercial amenajat modern pe str. C-tin Brâncoveanu nr. 12A. Telefon 094.608.032 (UTA). (2670533)

Închiriez apartament 2 camere + apartament o cameră, alăturate, ultracentral, finisaje deosebite, 220 + 120 USD/ lună. Telefon 253358, 0722.388.176. (19864)

Ofer spre închiriere casă mare, pretabilă reprezentanță, birouri, depozit, toate facilitățile. Telefon 0723.165.374, 256396. (19856)

Dau în chirie SPAȚIU COMERCIAL în Grădiște, stradă principală, Petru Rareș, bine situat, AMENAJAT foarte MODERN. Telefon 0740.870.117. (19205)

Dau în chirie spațiu comercial 97 mp, Bd. Revoluției nr. 62, demisol. Telefon 0744.568.885. (19539)

Închiriez (ofer) apartament 2 camere central, contorizat, centrală termică. Telefon 0745.255.070. (19829)

Caut să închiriem camion 20-25 tone, pentru transport cereale Arad-București. Telefon 0745.037.225. (20072)

Închiriez sau vând GARAJ, în VLAICU. Telefon 241829, 0722.321.468. (19843)

Închiriez garsonieră, zona Confecții, termen lung. Telefon 273661. (19920)

Dau în chirie garaj, lângă Piața Fortuna. Telefon 274222. (19914)

(Continuare în pagina 23)

(Urmare din pagina 22)

Ofer în chirie garsonieră mobilată. Telefon 0722.130.360 sau 0745.917.569. (20070)

Ofer spre închiriere o casă ultracentral, 4 camere, mobilate, gaz. Telefon 282826. (20113)

Ofer spre închiriere SPAȚIU COMERCIAL 50 mp, apă, gaz. Telefon 282826. (20113)

Ofer spre închiriere apartament contorizat, 100 EU. Telefon 235169. (20118)

Închiriem, ultracentral, spațiu comercial în suprafață de 60 mp. Telefon 255421, 0721.766.304. (20164)

Închiriez pe termen lung, casă 3 camere, baie, bucătărie, gaze, garaj, curte în Grădiște. Informații telefon 0788.237.867. (20186)

Închiriez apartament 2 camere, mobilat, Romanilor. Telefon 287742; 0745.467.935. (20209)

Închiriem SPAȚII BIROURI ULTRACENTRAL, HALE PRODUCȚIE sau DEPOZITARE. Telefon 0723.532.902; 0722.253.151. (20203)

Închiriez apartament, zona INTIM, contorizat, termotecă, parter înalt. Telefon 0722.253.236. (20202)

✝ DECESE ✝

Cu adâncă durere anunțăm încetarea din viață a fiicei noastre

STEGER INGRID

în vârstă de 32 ani, înmormântată în 17 iunie în Germania. Părinții îndoliați.

Cu adâncă durere, anunțăm trecerea în neființă a celei care a fost mamă, soacră, bunică și străbunică

HAȘ FLOARE

(a MICULAII GYURI IANCULUI din Mișca)

Familiile îndurerate LĂZĂRESCU, HAȘ și EHEGARTNER. Detalii despre înmormântare la tel. 514130.

Cu nespusă durere în suflete anunțăm trecerea, mult prea timpurie, spre cele veșnice, după o grea suferință, a iubitului nostru soț și tată,

MICULIȚ NUȚU,

în vârstă de 46 ani, fost conducător auto la I.T.A. Arad. Înmormântarea va avea loc azi, ora 13, în localitatea Minișul de Sus. Dumnezeu să-l odihnească în liniște și pace! Soția Elena, fiicele: Mihaela și Nicoleta cu soțul Vali, veșnic nemângâiați.

Cu durere în suflet anunțăm încetarea din viață a celei care a fost mamă și bunică iubitoare,

BUCUR PERSIDA.

Înmormântarea va avea loc azi, 12 iulie 2002, ora 12, la Cimitirul Grădiște. Nu te vom uita niciodată! Familia dr. BUCUR VASILE.

Cu durere anunțăm încetarea din viață a celei care a fost soție, mamă, bunică,

CONSTANTIN MARIA.

Înmormântarea va avea loc azi, 12 iulie, ora 16, la Cimitirul ETERNITATEA. Dumnezeu să o odihnească! Familiile Constantin și Barbos.

Cu adâncă durere anunțăm încetarea din viață a celei care a fost mamă și soacră

COZMA AURELIA.

Înmormântarea va avea loc azi, 12 iulie 2002, ora 15, în localitatea ODVOȘ. Familiile îndoliate ȘTEFĂNESCU și COZMA.

Cu nemărginită durere anunțăm trecerea în neființă, după o lungă și grea suferință a celui care a fost soț, tată, bunic, unchi,

ANGHEL ALEXANDRU.

Înmormântarea va avea loc sâmbătă, 13 iulie, ora 14, în Cimitirul Grădiște. Familia îndoliată.

Cu adâncă durere anunțăm stingerea din viață a celei ce a fost soție, mamă, bunică și străbunică

PONTA HERMINA.

Înmormântarea va avea loc azi, 12 iulie, ora 15, de la capela DAMIAN din cimitirul Eternitatea. Soțul RADU (RADIȘ), fiica DORINA și nepoata MIHAELA cu familia.

✝ SERVICII FUNERARE ✝

RO STYL COMPANY
SERVICII FUNERARE COMPLETE
PRODUCĂTOR SICRIE
ARAD, STR. M. EMINESCU 22, TELEFON 214.422
Magazin deschis și noaptea
OFERIM
● SICRIE 10 MODELE DE LA 800.000 LA 3.600.000
● SICRIE LUX 4 MODELE DE LA 4.500.000 LA 20.000.000
● LENJERIE DECES 6 MODELE DE LA 300.000 la 2.000.000
● CRUCE, LUMÂNĂRI, PROSOAPE, BATISTE, MÂNERE și ȘURUBURI SICRIU
OFERTĂ SICRIU FAG CRUCE RESPETE 1.500.000
APELÂND LA SERVICII: ÎMBRĂCAT, FORMOLIZAT ȘI TRANSPORT BENEFICIAȚI DE 15% REDUCERE
LA SICRIU ȘI TRANSPORTUL LA DOMICILIU GRATUIT
▼PLATA ȘI DUPĂ ÎNCASAREA AJUTORULUI DE ÎNMORMÂNTARE
PĂREREA DVS. CONTEAZĂ!
TELEFON 094.690.121

SC „IN MEMORIAM" SRL
str. EMINESCU nr. 4
(ATENȚIE, vizavi de CINEMA MUREȘUL)
Tel. 057-211929, 093.343.964
str. ORIZONTULUI nr. 9A (Bujac)
oferă SERVICII FUNERARE COMPLETE - NON STOP.
Sicrie-modele multiple (simple-lux), sicrie import ITALIA, ACCESORII. Intermediem COLACI, COLIVĂ etc.
ÎMBĂLSĂMĂM GRATUIT (formolizat).
TRANSPORT ÎN ORAȘ GRATUIT
SERVICII: SPĂLAT, ÎMBRĂCAT
PLATA ÎN RATE.
Transport INTERN - INTERNAȚIONAL
CELE MAI MICI PREȚURI

✝ CONDOLEANȚE ✝

Sincere condoleanțe familiei CONSTANTIN, la decesul celei care a fost

CONSTANTIN MARIA.

Familia ADOC IOAN și BRÎNDUȘA.

Colectivul SC PRESTCON SA este alături de familia COZMA IOAN, în greaua încercare pricinuită de pierderea mamei dragi. Sincere condoleanțe și Dumnezeu s-o odihnească în pace! (20144)

Suntem alături de familia COZMA IOAN și MIHAELA, în marea durere pricinuită de decesul mamei și le transmitem sincere condoleanțe. Familia Nițu Marian. (20165)

Suntem alături de colega noastră MICULIȚ NICOLETA, în greaua încercare pricinuită de moartea prematură a tatălui. Colectivul de muncă al secției Arlentex din cadrul Intreprinderii SABINA & CO. (20162)

Colectivul D.G.P.D.C. ARAD este alături de doamna director general adjunct BUCUR LETIȚIA, în greaua încercare pricinuită de moartea mamei soacre,

BUCUR PERSIDA.

Sincere condoleanțe! (20160)

Suntem alături de medicul primar, dr. BUCUR VASILE, în marea durere pricinuită de moartea mamei sale și transmitem sincere condoleanțe familiei îndoliate. Asistentele și medicii secțiilor ORTOPEDIE, Spital Clinic Județean Arad. (20161)

Suntem alături de finii noștri, NICOLETA și VALI și le împărtășim durerea pierderii tatălui. Nașii: DORIN, DANA și SABINEL. (20150)

Un ultim omagiu adus celui care a fost

NUȚU MICULIȚ.

Nu te vom uita niciodată! Familia Oprea Cornel din Minișul de Sus. (20150)

Cu durere anunțăm stingerea din viață a celei care ne-a fost ca o mamă

CONSTANTIN MARIA.

Un ultim omagiu și Dumnezeu să o odihnească în pace! ANGELA, GEORGE, LUCIAN. (20200)

Suntem alături de familia ANGHEL în greaua pierdere pricinuită de trecerea la cele veșnice a celui care a fost soț, tată și bunic

ANGHEL ALEXANDRU.

Sincere condoleanțe! Familia MARIN și SILVIA DUȚA.

Suntem alături de colega noastră MARIANA BARBOS în marea durere pricinuită de pierderea mamei. Sincere condoleanțe. Sindicatul „FINANȚE" ARAD. (2670568)

✝ COMEMORĂRI ✝

Șase săptămâni de durere, lacrimi și dor s-au scurs de când scumpul și iubitul nostru fiu, nepot și verișor,

VÎRCIU DĂNUȚ,

ne-a părăsit pentru totdeauna. „Te-ai stins lumina noastră frumoasă/ De-ai ști durerea cum ne-apasă/ De-acolo sus de ne privești/ Să știi că-n gândul nostru trăiești/ Tu care ai fost soarele nostru/ Te-ncredințăm lui Dumnezeu/ Dumnezeu să te odihnească/ Îngerii să te păzească." Vei rămâne veșnic viu în inimile noastre! Parastasul va avea loc duminică, 14 iulie 2002, la Biserica Ortodoxă din Cicir. Mami, tati, fratele, bunicile, unchii, mătușile și verișoarele. (20100)

Îndurerate gânduri și duioase amintiri însoțesc șase săptămâni de când durerea și lacrimile așternsuferința pe mormântul scumpului meu fiu

COVĂSÂNȚAN DAN,

din CICIR. Mama MARIA. (20198)

„De acasă când am plecat/ Rămas bun nu ne-am luat/ N-am știut că așa ne-a fost/ Să ajungem acasă morți/ Nici noi n-am vrut să murim/ Să vă lăsăm în jale și chin/ Plângeți la al nostru mormânt/ Căci noi nu mai suntem pe pământ."

Se împlinesc șase săptămâni de la tragicul accident în care și-au pierdut viața

***CIOARA ALIN,** 19 ani*

***COVĂSÂNȚAN IOAN-DAN,** 20 ani*

***FERCAL CRISTINEL,** 19 ani*

***OAIDA VALENTIN-VASILE,** 20 ani*

VÂRCIU DĂNUȚ, *22 ani*

Parastasul va avea loc duminică, 14 iulie, la Bisericile Ortodoxe din CICIR și MĂNDRULOC. Dumnezeu să odihnească în pace sufletele lor. Familiile îndoliate. (20197)

Astăzi, ai fi împlinit 70 ani, însă boala nemiloasă te-a răpit dintre noi. Vei rămâne pentru totdeauna în sufletele noastre un soț minunat, părinte și străbunic,

dr. VEKAȘ ZOLTAN.

Să te odihnești în pace! Familia din Sebiș: Rodica, Bella, Zoli, Estera și Zolika. (20157)

Cu tristețe în suflet amintim rudelor și cunoștințelor că s-au scurs 6 săptămâni de la trecerea în neființă a celui care a fost

CĂITANU GHEORGHE,

soț, tată, bunic. Parastasul de pomenire are loc sâmbătă, 13 iulie, ora 15, la locul de veci, din Cimitirul Eternitatea. (19386)

Duioasă aducere aminte la împlinirea unui an de când a plecat dintre noi, cel care a fost

pr. DEMIAN TUDOR.

Slujba de pomenire va avea loc sâmbătă, 13 iulie, ora 12, la Catedrala Ortodoxă Veche. Familia îndoliată. (19730)

„Moarte, moarte nemiloasă/ M-ai cosit cu neagra-ți coasă/ Într-un ceas al dimineții/ Când eram în floarea vieții." Azi, se împlinesc 6 ani de când ne-a părăsit iubitul nostru

NELUȚU BERAR

din Dud.

Vei rămâne veșnic viu în inimile noastre! Familiile: BERAR, NISTOR și TOPOR. (19805)

Un gând de aducere aminte, de aleasă prețuire, pentru cea care a fost soție și mamă iubitoare,

SOL MARIA

născută BĂNEȘ,

de la al cărei deces se împlinesc 2 ani. Dumnezeu s-o odihnească în pace! Familia. (19841)

„Am alergat atât de mult/ Să te salvăm, dar n-am putut/ Că dup-atâta suferință/ Moartea și-a spus cuvântul ei de biruință", măicuța noastră dragă,

VIORICA HODOROAGĂ.

Slujba de pomenire în Biserica Ortodoxă Iratoș, duminică, 14 iulie 2002. Te plâng soțul IOAN, copiii: MIHAI, NELU, MARIA, nepoata COSMINA. Ți-am fost atât de dragă/ Și-atâta mai iubit/ Spune-mi măicuță dragă/ De ce ne-ai părăsit?". COSMINA. (19954)

Cu durere în suflet anunțăm împlinirea unui an de la trecerea la cele veșnice a celui care a fost

ȘCHIOPU GHEORGHE DECINEL.

Parastasul de pomenire va avea loc duminică, 14 iulie 2002, la Biserica Ortodoxă din Hunedoara Timișană. Nu te vom uita niciodată! Soția Irina, copiii: Denisia și Sergiu, mama Leontina. Dumnezeu să-l ierte și să-l odihnească în pace! (20019)

Pios omagiu la împlinirea a 8 ani de la trecerea în eternitate a dragului nostru,

ec. SILVIU OPRIN.

Vei rămâne veșnic viu în sufletele noastre! Dumnezeu să-l odihnească în pace! Familia. (20122)

Se împlinesc șase săptămâni de când a trecut în neființă iubitul nostru soț, tată și bunic,

ZUBCOV NICOLAE.

Odihnească-se în pace! Familia îndoliată. (20121)

Se împlinesc 6 luni de când a trecut în neființă cel care a fost pentru noi soț, tată, socru, bunic, cuscru,

OTLĂCAN IOSIF.

Nu te vom uita niciodată! Parastasul duminică, 14 iulie 2002, ora 13, la Catedrala Podgoria. Familiile îndoliate: Otlăcan, Lukacs, Segărcean. (20046)

Au trecut 6 luni de când ne-ai lăsat pentru totdeauna în lacrimi, întristare și cu nemărginită durere în sufletele, iubita noastră soție, mamă și fiică,

BALABAN ANA-MARIA.

Ne rugăm să te odihnești în pace! Soțul Mihai, fiica Mihaela, ginerele Bogdan și mama Lucreția. Parastasul va avea loc sâmbătă, 13 iulie, ora 17, la Biserica Șega I (str. Școlii). (20054)

Cu lacrimi și durere în suflet anunț că luni, 15 iulie 2002, se împlinește un an de când m-a părăsit soțul meu drag,

KAJTOR FRANCISC IOSIF (KEKI).

Nu te pot uita! Soția ta, BÖSKE. (20075)

Cu inimile zdrobite de durere anunțăm că se împlinesc 6 luni de când moartea nemiloasă te-a răpit dintre noi, scumpa noastră fiică și nepoată,

JOSAN ADELINA NEDELIA.

„Acolo unde tu te-ai dus/ E liniște, răcoare/ În groapa-n care te-odihnești/ Nimic nu te mai doare." Dumnezeu să te odihnească în pace! Parastasul va avea loc duminică, 14 iulie, la Biserica Ortodoxă din Munar. Părinții și bunicii. (2670556)

S-a scurs un an de când ne-a părăsit buna noastră mamă, soacră, bunică, străbunică,

HOSU MARIA.

Parastasul sâmbătă, 13 iulie, ora 11, la Catedrala Nouă (Podgoria). Familiile HOSU și PARFENI. (20115)

Se împlinesc 6 luni de durere, lacrimi și dor de când a plecat dintre cei dragi

ing. FURDE DIMITRIE,

soț, tată, socru și bunic. Te plângem mereu. Parastasul duminică, 14 iulie, ora 12, la Catedrala Ortodoxă de la Podgoria. Soția LIVIA, fiica CRISTINA, ginerele VICTOR și nepotul TEOFIL. (20220)

Se împlinesc 6 săptămâni de când ne-a părăsit bunul nostru tată, socru, frate și unchi,

col. (rez.) GRIGORE NECULAI.

Parastasul duminică, 14 iulie, ora 13, la Biserica mică UTA. Dumnezeu să-l odihnească! Te vom iubi mereu, nu te vom uita niciodată. Familia RUSU SORIN - MONICA, îndoliată. (2670570)

S.C. SATLINE S.R.L. TELEFON 251.461, 094/507.211 SHOW ROOM ARAD, Piata Mihai Viteazul - BL. M7 - PARTER

TÂMPLĂRIE DIN ALUMINIU ŞI P.V.C.

Fabrica de biciclete FIRST BIKE® cu 40 de magazine proprii în ţară
ISO 9002 Certificat Nr. 782

Ofertă promoţională

- peste 25 modele noi de biciclete pentru toate vârstele
- peste 500 de repere la piese de schimb şi accesorii
- cele mai mici preţuri preţuri de producător *ofertă valabilă 30 zile
- garanţie 18 luni

MAI IEFTIN NU GĂSIŢI, VENIŢI şi vă convingeţi!

Acum şi în ARAD!!!
str. Revoluţiei, nr.85 (între Teatrul de Stat şi Primărie)
(2366320)

Bd. Revoluţiei 10 tel. 270.525 — **CORAURA** — Bd. Revoluţiei 43 tel. 228.684

montaj gratuit !!!

la maşinile de spălat şi aparatele de aer condiţionat

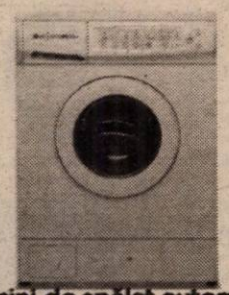

Maşini de spălat automate ZANUSSI şi Whirlpool 6.999.000 lei

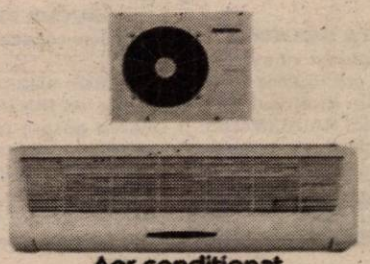

Aer condiţionat

Televizoare color
LG Electronics 5.999.000 lei
PLATINUM 4.999.000 lei

Vânzari în rate cu avans zero!
Transport gratuit până în casa ta!
(2366470)

ASTRA VAGOANE ARAD S.A.
TRINITY RAIL GROUP

Angajează SABLATORI

Condiţii obligatorii:
* Sănătoşi şi rezistenţi la efort fizic;
* Stagiul militar satisfăcut;

Nu este necesară calificare. Se va face calificare la locul de muncă.
Informaţii suplimentare se pot obţine la serviciul Personal Training, telefon: 202110 sau 202128.
(9877741)

S.C. **ARCONSERV S.A.**
Str. Bicaz, nr. 1-5, Telefon/fax 288 803, 288 725

ÎNCHIRIAZĂ
- spaţii de depozitare
- spaţii de producţie
- spaţii pentru birouri

PREŢURI NEGOCIABILE

Spaţiile dispun de toate utilităţile.
(2380787)

S.C. **L'INTIMO DI CAMILLA SRL**
Arad, Bujac, str. Independenţei nr. 3, telefon 289.244

ANGAJEAZĂ

- Confecţionere la maşini de cusut
- Tinere necalificate care doresc să înveţe meseria de confecţioner textil

ASIGURĂM:
- Lucru într-un singur schimb
- Tichete de masă
- Transport gratuit de la Fortuna la firmă şi retur
- Plata abonamentelor de transport
- Asistenţă medicală gratuită la sediul firmei
- Asigurare personală privată

(9877729)

S.C. **CENTRAL S.A. ARAD**

Angajează prin selecţie

ÓSPĂTARI şi OSPĂTARE

CONDIŢII:
- vârsta maximă 30 ani

Selecţia va avea loc la sediul societăţii din Arad str. Horia nr. 8.

Servito — **Contor ZENNER** Greutăţile le preluăm noi!

În atenţia Administratorilor şi Preşedinţilor Asociaţiilor de Proprietari

INVITAŢIE

În decursul lunii iulie, în fiecare zi de luni şi marţi, între orele 09:00-11:00 sau 17:00-19:00

SERVITO CONTOR ZENNER, organizează pentru dumneavoastră la noul sediu din Str. Liviu Rebreanu nr. 70,

DEZBATERI PE TEME DE ACTUALITATE:
- măsurarea consumului individual de căldură cu repartitoarele de costuri (cu evaporare şi electronice) şi robinete termostatate;
- modalităţi de calcul pentru fiecare apartament;
- reverificarea contoarelor de apă rece si apă caldă.

Pentru confirmarea participării vă rugăm să sunaţi la 0257-20.60.60 sau la tel.-verde 08008-20.60.60, între orele 08:00-18:00.
Persoana de contact: Narcis Babţan (C.A.)

P-ta Gării, nr.1, Tel. 252.605

Bucură-te în concediul aceasta de cele mai Chic tinute.
Pentru că Chic lichidează stocurile de vară.
Si face o multime de cadouri. (C.A.)

VINDEM INSTALAŢII pentru producţia BCA la rece.

ASIGURĂM AGREMENT TEHNIC PENTRU PRODUS.

Telefoane 0744.503.294, 0745.634.564.
(9877733)

podele laminate de la 159.000 lei/mp*

casa ta arată altfel!
PROGES
str. Dorobanţi 55 tel: 0745 482 344
(C.A.)

Este atat de simplu,

MAGELLAN

FAIANTA, GRESIE si OBIECTE SANITARE - MONDIAL LUGOJ
GRESIE PORTELANATA - ALFA CERAMICHE ITALIA
ADEZIVI si GLETURI - HENKEL
MOBILIER DE BAIE - ARTEMA
GIPS CARTON - KNAUF si LAFARGE
VOPSELE, TENCUIELI - CAPAROL

Precum si multe alte produse!!!

VIDE en-gros in DEPOZITUL din Campul Linistii nr. 1
tel.: 057 348 535
(C.A.)

Agricultori

SC **Servagromec SA Arad**

Vinde
- tractoare
- utilaje agricole şi combine subvenţionate 55% conf. OM 221/2002

Informaţii:
Arad str. Kogălniceanu 22
de luni până vinerea
între orele 8,00-16,00.
Telefon 280.712.
(2733378)

BANCA "TRANSILVANIA" S.A.
SUCURSALA ARAD,
Str. Unirii nr. 5-7,
Tel. 057/283.122
DEPOZITE
1 lună USD
2.25 % P.A.

ADEVĂRUL

Cotidian independent Arad

Anul XIV, nr. 3656

Sâmbătă, 13 iulie 2002 • 12 pagini • 5000 lei • e-mail: adevarul@arad.ro; adv.pub@arad.ro

BRAT Publicație auditată în semestrul II 2000 — Tiraj mediu zilnic vândut: 33.205

WEST BANK S.A.
ARAD, B-dul Revoluției nr. 88
TELEFON: 284.888; FAX: 285.202
WESTERN UNION TRANSFER DE BANI ®
Cel mai rapid mod de a primi bani din toată lumea

FIERBINTE VARĂ LIBERALĂ

Cunoscători ai dedesubturilor prelungitelor confruntări din PNL în căutarea celor mai potrivite căi de creștere și consolidare a puterii se întreabă cu justificată curiozitate ce noutăți poate aduce accederea lui Theodor Stolojan în funcția de președinte al partidului. Pentru a formula câteva răspunsuri plauzibile cred că trebuie să vedem ce intenții are și cum vede el însuși viitorul PNL, lucru ce nu este prea dificil de făcut, având în vedere declarațiile făcute de el în ultimul timp. Este vorba despre desființarea unor structuri pe care le consideră rigide și înființarea altora noi, care să permită o mai bună funcționare a uriașului angrenaj politic liberal. În acest scop, Stolojan cere modificări esențiale în statutul partidului.

În fond, ce vrea Stolojan, cum gândește el viitorul partidului, care sunt prioritățile și direcțiile de acțiune și în mod deosebit promovarea valorilor morale și politice fără de care un partid nu se poate impune în fața opiniei publice? Din câte putem înțelege de la peste 500 de kilometri distanță, apreciem că actualul lider interimar dorește terminarea cu șuetele și cu bisericuțele, cu glumele și cu poantele la vârful PNL. Prin structura și prin firea sa, prin educația și rigoarea comportamentului, Theodor Stolojan este un profesionist responsabil, preocupat de problemele grave ale țării. Pușì mai tot timpul pe șotii, băscălioși și farseori, cei din jurul său îi zgândără adeseori sobrietatea. Cei care îl cunosc îndeaproape ne relatează că la ședințele convocate obișnuiește să vină întotdeauna înainte de ora fixată, se așează fără să vorbească cu nimeni și așteaptă răbdător să sosească și ceilalți colegi risipiți prin sediu. La câteva minute după ora anunțată, dacă domnii colegi nu au ajuns în sala de ședințe, Theodor Stolojan se ridică și pleacă. Domnia sa este un om cu multe probleme pe cap și care dorește cu adevărat să muncească.

ȘTEFAN TABUIA

(Continuare în pagina 5)

MINISTRUL MUȘETESCU SE VA OCUPA PERSONAL DE PRIVATIZAREA ARIS

Foto: ONORIU FELEA

◆ *Există o solicitare serioasă pentru ARIS* ◆ *95% din datoriile ARIS vor fi șterse* ◆ *UTA va trece în administrare specială* ◆ *Stadionul, grădinița și creșa vor fi transferate gratuit la CLM*

Pag. 6

„ÎN LOC DE AMĂGIRI, PARTICIPARE CONCRETĂ"

Interviu cu deputatul Titus Gheorghioș, președintele PNL Arad

Pag. 5

Foto: V. MUSCA

DOI ARĂDENI VOR PARTICIPA LA FAZA NAȚIONALĂ A MARȘULUI FACTORILOR POȘTALI

Pag. 4

Fostul director al GCA este acuzat de afaceri oneroase

PESEDIȘTII AU LUAT „URMA" LUI OVIDIU MARIAN

Închiriem
spațiu comercial
(550 mp) amenajat, central, pe Calea Radnei, la etajul clădirii „Supermarket Maxim"; vad comercial excelent.
Tarif: 6 Euro + TVA/mp neg.
Informații la telefon: 0722.459.389

Neputința autorităților locale și județene continuă IRATOȘU - ÎN PRAGUL UNEI EXPLOZII SOCIALE

Pag. 4

ALPHA BANK S.A.
Arad, Str.Horia nr.2
tel. 252551, fax. 257359
OFERA CERTIFICATE DE DEPOZIT NOMINATIVE FARA COMISION LA CUMPARARE SI RASCUMPARARE
Garantate de Fondul de Garantare a Depozitelor în sistemul bancar în conformitate cu prevederile Legii nr. 88/1997

	Dobânda % p.a.			
	3 luni	6 luni	9 luni	12 luni
LEI	25	25,5	26	26,5
USD	3,05	3,45	3,50	3,55
EURO	4,05	4,45	4,50	4,55

ABONEAZĂ-TE la ADEVĂRUL
Pentru luna august prețul abonamentului este de 60.000 lei
Se pot face abonamente și pe următoarele trei sau șase luni
Abonații pot câștiga lunar 10 premii de fidelitate în valoare de un milion de lei fiecare.
La sfârșitul anului, abonaților le vor fi oferite premii speciale în valoare de zeci de milioane de lei.
Citește ADEVĂRUL cotidianul care îți oferă, cu promptitudine cele mai interesante și utile informații

VÂND sau ÎNCHIRIEZ | TEREN 7000 m² CU CONSTRUCTII (SPATII DE PRODUCTIE SI DEPOZITE) CU UTILITĂTI
Telefon/Fax: 272.812
Mobil: 091.269.700

Calendar

✎ **Astăzi, Soarele răsare la ora 5 și 27 de minute și apune la ora 21 și 43 de minute.**

✎ **Au trecut 193 de zile din acest an. Au mai rămas 172 de zile până în anul 2003.**

✎ **Praznicul zilei: Biserica ortodoxă: Soborul Arh. Gavril; Sf. Veronica; Biserica greco-catolică: Sf. Arhanghel Gavril; Cuv. Ștefan Savaitul.**

Bine ați venit!

La Arad: Chiș Roxana Oana, **Pirău** Ivona Demetra, **Mihai** Alexia Dariana, **Vitez** Patrick Daniel, **Olteanu** Luiza, **Crașovschi** Denisa Andreea.

La Chișineu-Criș: Miclăuș Cristian, **Cioban** George.

La Ineu: Găluț Nicolae, **Mărcuțiu** Claudiu.

Au plecat dintre noi!

✝ Simon Pavel (1923), Nădășan Marișca (1923), Pătrașcu Pirosca Elisabeta (1924), Lulușa Lucreția (1923), Anghel Alexandru (1936), Crișan Emilia Florentina (1986), Crișan Emanuel Cristian (1992), Horvath Ana (1919); Tamaș Iasmina Smaranda (1998), Suciu Anamaria (2002), Aida Susana (1931).

Meteo

Vremea va fi călduroasă, caniculară în orele după-amiezii. Cerul va fi degajat, parțial noros spre seară, când izolat se vor semnala averse trecătoare și descărcări electrice, mai frecvente la deal și munte. Vântul va sufla în general slab, dar va prezenta intensificări de scurtă durată în timpul averselor.

Temperaturi maxime: 33 la 36° C. Temperaturi minime: 18 la 21° C.

PREȚUL AURULUI

BANCA NAȚIONALĂ. Pentru gramul de aur de 24 K: prețul cu ridicata - 334.252 lei, iar prețul de achiziție - 300.826 lei. Prețuri înregistrate ieri.

PIAȚA NEAGRĂ. Aur 14 K: cumpărare - 150.000 lei/g, vânzare - 170.000 lei/g. Aur 18 K: cumpărare - 180.000 lei/g, vânzare - 200.000 lei/g.

Echipa de serviciu

GABRIELA GROZA
secretar de redacție

Bianca Felea, Ioan Leac, Adela Pop, Ramona Vidulescu
tehnoredactare computerizată

Adela Ciolocol, Aurica Telcian, Dacian Toduță
corectură

În Arad SISTEM ELECTRONIC DE PARCARE

Din 22 iulie în Arad va intra în funcțiune sistemul electronic de parcare cu plată Parktronic, cel mai modern sistem din țară. Astfel se vor evita blocajele de trafic și parcările neregulamentare. Parcarea se va efectua conform marcajelor, paralel cu bordura, în unghi de 45 de grade sau perpendicular cu bordura în funcție de strada. Tariful pentru o oră de parcare în zona centrală (pe Bulevardul Revoluției) va costa 6000 lei. Taxarea se face de luni până vineri, doar între orele 8-20, iar sâmbătă între orele 8-16.

Plata tarifului pentru parcare se va putea efectua în două moduri:

1. Plata cu cardul. Cardurile vor arăta în genul celor Romtelecom și vor putea fi achiziționate de la sediul Parktronic și magazinele ce poartă sigla societății, doar că vor fi personalizate. Prețul de achiziționare al cardului va fi, la început, 120.000 lei, beneficiarul acesteia îl va reîncărca periodic în funcție de opțiune cu diverse sume: 20.000 lei, 50.000 lei sau 100.000 lei.

Plata tarifului orar se va face prin introducerea cardului în aparatele de taxare, putându-se selecta durata staționării între 1-8 ore. Tichetul emis trebuie afișat vizibil pe bordul mașinii.

2. Cele 3 tipuri de abonament: - abonamente pentru rezidenți (persoane fizice pentru strada unde domiciliază) va costa **100.000 lei + TVA**. Dovada domiciliului se va face cu buletinul de identitate; - abonamente pentru nerezidenți (persoane fizice sau juridice) pentru o singură stradă va costa **380.000 lei + TVA**; - abonamente pentru nerezidenți (persoane fizice sau juridice) pentru toate străzile, în afara B-dului Revoluției va costa **1.000.000 lei + TVA.** Abonamentele presupun drept de parcare nelimitat.

Bulevardul Revoluției beneficiază de un regim special. În această zonă nu vor exista abonamente. Decizia a fost luată în scopul descongestionării traficului. Plata lunară și anticipată pentru întreg tariful orar va costa **1.800.000 lei + TVA**. Persoanele care domiciliază pe B-dul Revoluției vor fi obligate să parcheze pe o stradă mai apropiată.

***Nerespectarea situațiilor sus-menționate vor atrage următoarele sancțiuni:* ◆ blocarea roților autovehiculului și ridicarea autovehiculului.**

ZAMFIRA RĂZMAN

„ADEVĂRUL" VĂ ASCULTĂ

La telefonul dimineții, 280.944, între orele 9,00 și 12,00

● **Câine găsit**

Cristina Turcaș din Arad, strada Lipovei nr. 46, s-a adresat redacției ziarului nostru pentru a sesiza că a găsit un câine de rasa cocker spaniol, de talie mare roșcat. Cel care l-a pierdut poate să-l recupereze sunând la numărul de telefon 266598.

●**„Telefonul 931 este - inexistent pentru arădeni?!"**

Floarea Bogdan domiciliată în Arad, cartierul Aurel Vlaicu, ne-a sunat la redacție pentru a reclama că este nemulțumit de serviciile oferite de INFORMAȚII ROMTELECOM. „Am sunat la 931 pentru a cere numărul de telefon de la Gara C.F.R.. După ce am stat peste cinci minute pe fir, mi s-a dat un număr de telefon care era desființat. Când i-am resunat să le spun ce s-a întâmlat și să-mi dea alt număr de telefon mi s-a răspuns în bătaie de joc că alt număr nu există. Ar fi bine să-și reactualizeze lista cu telefoanele sau dacă nu pot, să-și preia Aradul abonații."

*Tot cu aceeași reclamație ne-a mai contactat și **C.M.** din Arad, care spunea „Am cerut numărul de la C.T.P. și mi s-a răspuns că nu există telefon. Cum se poate să-mi spună așa aberații? Și asta, după ce am așteptat vreo 10 minute ca să-mi răspundă. Telefonul 931 este ca și inexistent..."

Redactor de serviciu, N. BODRAN

UTILITARE

PIEȚE, TÂRGURI

Astăzi este zi de piață la Chișineu Criș, Lipova, Pâncota, Felnac, Grăniceri, Hălmagiu, Moneasa, Pecica, Vârșand, Socodor, Șeitin, Vladimirescu, Zimandu Nou, Covăsânț. Târguri **săptămânale** se desfășoară astăzi la Lipova, Pâncota, Hălmagiu, Moneasa.

FARMACII DE SERVICIU

❒ Farmacia **REMEDIUM** Arad, B-dul Revoluției nr. 52-54. Program luni-vineri: 7,30-20,00, sîmbătă 8,00-14,00. Telefon 233195.

❒ Farmacia **TEAHAFARM**, Bd-ul Revoluției nr. 65. Program: luni-vineri 8-21, sâmbătă 9-13. Telefon 254.587.

❒ Farmacia **SENSI BLU, ARAD I** Bd. Revolutiei nr. 43. Program: zilnic 8-22 - inclusiv sâmbăta si duminica. Telefon 254.527

❒ Farmacia **SENSI BLU ARAD II** Bd. Revolutiei nr. 93. Program zilnic 8-22 - inclusiv sâmbăta si duminica. Telefon 214.955

❒ Farmacia **OMNIAFARM**, Calea Aurel Vlaicu, Bl. Z28, cu program zilnic de la orele 8,00-22,00. Telefon 271724.

❒ Farmacia **LIBRO PHARMA** non stop, Calea Aurel Vlaicu 60-68 (lângă stadionul UTA). Telefon 212.992.

❒ Farmacia **LARIFARM**, Calea Aurel Vlaicu, la parterul blocului Z 24 are program de lucru zilnic, între orele 7.00 - 23,00, telefon 246622.

URGENȚE STOMATOLOGICE

... asigură Cabinetul din str. Crișan (în spate la Gionelli), program non-stop. Telefon: 253794.

ÎNTRERUPERI DE CURENT

• În zilele de sâmbătă și duminică, urgente stomatologice asigură și cabinetul din B-dul Revoluției nr. 62, ap. 17, între orele 9,00-19,00. Telefon: 256665. Cabinetul Stomatologic din Calea Victoriei nr. 7 A asigură zilnic urgențe, inclusiv sâmbăta, între orele 10-15. Telefon 095.565.622.

ADMINISTRAȚIA FINANCIARĂ

Administrația Financiară a municipiului Arad: Asistență contribuabili (impozitul pe venitul global) - telefon 280633, 280733, int. 199 între orele 8,00 - 12,00. Informații mai pot fi obținute la adresa de web: www.finantearad.ro

ÎNREGISTRĂRI ÎN CAZ DE DECES

Biroul de Stare Civilă - decese face înregistrări după următorul program: sâmbătă și duminică, între orele 9,00-11,00. Tel. 281850.

TELEFON DE URGENȚĂ LA POLIȚIE: 955

Noile numere de centrală telefonică ale I. J. P. (Inspectoratul Județean de Poliție) Arad: 237.170; 237.803; 237.878; 237.887; 236.858.

STUDENȚII DE LA „VLAICU", ÎN PRACTICĂ LA INFOTOUR ARAD

Începând din luna iulie 2002, studenții Facultății de Științe Economice de la Universitatea „Aurel Vlaicu" au posibilitatea să-și desfășoare practica de specialitate la Biroul de Informare Turistică al Primăriei Municipiului Arad.

Infotour Arad a fost înființat în cadrul programului de finanțare PHARE și are drept scop promovarea turismului arădean.

Studenții în practică își aduc contribuția la actualizarea bazei de date privind hotelurile, punctele de atracție turistică, serviciile de alimentație publică și muzeele din municipiu. Totodată, studenții participă zilnic la desfășurarea relațiilor cu publicul în cadrul Biroului de informare turistică din B-dul Revoluției nr. 84-86.

Pe lângă cunostințele de specialitate însușite la cursurile din cadrul specializării Economia Comertului, Serviciilor și Turismului de la Facultatea de Științe Economice, studenții își valorifică în mod eficient și aptitudinile de limbă engleză și utilizare a calculatoarelor.

Conf. univ. dr. Mariana Nagy

Horoscop

Sâmbătă, 13 iulie 2002

Berbec (21.03-20.04). Greșeala comisă poate fi remediată, însă trebuie să acționați rapid. Nu vă bazați pe faptul că nu va descoperi nimeni sau că nu se va afla cine se face răspunzător de ea.

Taur (21.04-20.05). Dacă intenționați să achiziționați un bun de folosință îndelungată, alegeți un produs de marcă, chiar dacă prețul acestuia este mai ridicat.

Gemeni (21.05-20.06). Evitați să vă dați cu părerea într-o problemă dacă nu sunteți suficient de bine informat.

Rac (21.06.-22.07). Pentru ajutorul primit într-o problemă dificilă, este momentul să vă revanșați.

Leul (23.07-22.08). Viața dvs. particulară vă privește în exclusivitate, așa că nu trebuie să dați socoteală nimănui pntru procupările pe care le aveți.

Fecioara (23.08-22.09). La serviciu nu acționați niciodată la întâmplare, ci doar conform unei strategii bine puse la punct, iar rezultatele pe care le obțineți dovedesc acest lucru.

Balanța (23.09-22.10). Informațiile care ajung la dvs. pe diferite canale pot fi destorsionate sau incomplete, așa că fără a examina în prealabil personal faptele, nu puteți trage concluziile cele mai adecvate.

Scorpion (23.10-21.11). Încercați să vă achitați exmplar de sarcinile care v-au fost încredințate și în mare măsură reușiți.

Săgetător (22.11-21.12). Devine tot mai evident că munca pentru ocuparea unui loc cât mai în fată nu este deloc ușoară, dar considerați că aveți șanse reale de izbândă.

Capricorn (22.12-19.01). În plan personal, situația este mult mai bună decât ați anticipat. Trebuie însă să acordați o mare atenție relației cu partenerul, altfel acesta s-ar putea simți neglijat.

Vărsător (20.01-20.02). Aceia care cred că pot obține ceva de la dvs. acționând cu tupeu se înșeală amarnic.

Pești (21.02-20.03). Aveți posibilitatea să le demonstrați colegilor cât de capabil sunteți. Deja vă bate gândul să vă căutați un alt loc de muncă, cu un program de lucru mai rezonabil.

CINEMATOGRAFE

Dacia: Profețiile omului molie (SUA) 11; 13,30; 16; 18,30; 21

Mureșul: Belea mare în Miami (SUA) 10; 12; 14; 16; 18; 20

Arta: Stăpânul inelelor - Frăția inelului (SUA) 16; 20

Sala Mică: Victime colaterale (SUA) 15,30; 18,30

Cursul valutar*

VALORI ÎNREGISTRATE IERI, 12 IULIE 2002

Denumirea valutei	BNR	BCR		BRD		Banca Transilvania		Banca Românească		Bursa neagră	
		C	V	C	V	C	V	C	V	C	V
Euro	32723	32257	33829	32350	32870	31850	32750	32328	32872	32550	32820
Dolar S.U.A.	33094	32950	33200	32900	33250	32350	33150	32825	33210	32750	33100
Forint	132	123	135	126	133	116	132	-	-	127	133

INFRACȚIUNI!

Au fost introdusi în arest **Stanciu Teodor** (25 ani) și **Stanciù Ioan** (22 ani), ambii din Cintei, care prin violență l-au deposedat pe Cladovan Gheorghe de suma de 60.000 lei. • Tot în arest este și **Ciungu Gheorghe** (38 ani), din Arad, care a sustras din grajdul lui **Iadeș Ioan**, din Arad, bunuri în valoare de peste șase milioane lei. • Este cercetată în stare de libertate **Buchingel Natalia** (36 ani), din Ciacova, jud. Timiș, care prin folosirea de chei potrivite, a pătruns în locuința lui **Mecheș Viorica**, din Șiria, de unde a furat bijuterii din aur, în valoare de peste trei milioane lei. • Cu dosar penal s-a ales și **Petrovici Robert** (20 ani) din Arad, care în calitate de vânzător la S.C. Valena Company SRL Arad și-a însușit din gestiune bunuri în valoare de peste 15 milioane lei.

PE ȘOSELE...

Este cercetat în stare de libertat **Scurtu Nicolae** (21 ani), din Bune Mare, jud. Timiș, care a fost surprin conducând pe drumurile publice u autovehicul, fără a avea permis d conducere. • Polițiștii Biroului rutier i-a surprins conducând sub influența bău turilor alcoolice pe **Coroian Florine Eugen** (44 ani) cu auto AR-04-BSZ ș **Pavel Ioan** (43 ani) cu auto AR-03 LYK, ambii din Arad. Timp de trei lun cei doi vor fi simpli pietoni.

RED CHILI
ATENȚIE ARĂDENI!
Excepționalul VIN special MARA de MINIȘ
Țuică „RED CHILI" la cel mai mic preț
Magazinul RED CHILI din Arad - zona Podgoria (lângă Miki)
vă oferă cele mai rafinate băuturi la prețuri de producător

CRESC AMENZILE PENTRU PÂRLOAGĂ

În cadrul videoconferinței de ieri cu prefecții, respectiv președinții Consiliului Județean, prim-ministrul Adrian Năstase s-a referit la județul nostru într-un mod nu tocmai apreciativ, dând citire unei „liste negre" pe care Aradul figura pe un loc de frunte. Anume, județul Arad a fost nominalizat printre **județele cu cele mai mari suprafețe de teren necultivate**, alături de Timiș, Sibiu, Dolj, Constanța și Satu - Mare.

Videoconferință la Prefectură

Situația prezentată ieri de premierul Năstase a fost analizată inclusiv în cadrul ședinței de Guvern de joi, unde au fost trecute în revistă toate suprafețele de teren care nu au fost cultivate în ultimii doi ani. Concluzia este că în anul 2002, la nivel de țară, suprafața totală necultivată s-a diminuat cu 151.324 hectare, față de anul 2001.

În vederea diminuării suprafețelor agricole lăsate pârloagă de cetățeni, Guvernul a aprobat majorarea cuantumului amenzilor prevăzute la legea fondului funciar nr. 18/ 1991, pentru proprietarii de terenuri agricole care nu le cultivă, de la 50.000 de lei - 100.000 de lei/ ha, la 10.000.000 - 20.000.000 de lei/ ha, în raport cu categoria de folosință a terenului. Suma va fi indexată anual, în funcție de indicele inflației.

Deținătorii de terenuri care nu și le cultivă sunt, de asemenea, somați să-l cultive. Dacă nici după trecerea termenului stabilit pentru acest lucru de către primari terenurile nu sunt cultivate, cetățenii își pierd, automat, dreptul de folosință asupra lor, la sfârșitul anului în curs.

Nici ieri, Octav Cozmâncă, ministrul Adminsitrației Publice, nu a intrat în dialog cu prefecții județelor.

EUGENIA BĂRDAȘ

Încă o pierdere pentru arădeni

CENTRUL METEO MAI ARE UN PAS PÂNĂ LA TIMIȘOARA

Centrul Meteorologic Regional de la Arad se află, de mai multă vreme, în vizorul Timișoarei. Prefectul **Dan Ungureanu**, din dorința de a nu rămâne Aradul fără încă o instituție importantă, în favoarea vecinilor noștri, a reluat, săptămâna trecută, corespondența pe această temă cu Ministerul Apelor și Protecției Mediului. În scrisorile expediate pe adresele miniștrilor **Petre Lificiu**, respectiv **Octav Cozmâncă** - ministrul Administrației Publice, prefectul județului a subliniat că mutarea Serviciul Național de Prognoză Arad la Timișoara, ar fi un demers **„abuziv, neoportun și nelegal"**, având în vedere că, în prezent, **„conform HGR 980/ 1998, Centrul meteorologic este prevăzut la Arad, dar funcționează la... Timișoara, în pofida menționării lui în anexa la hotărâre, ca fiind cu sediul la... Arad."**

Prefectul Dan Ungureanu a mai scos în evidență că **„politica dezvoltării regionale, despre care se vorbește atât, nu înseamnă să strângi totul la Timișoara ci, dimpotrivă, ideal ar fi ca instituțiile să fie răspândite în zonele cu specificul cărora au legătură."**

Din păcate, s-ar putea ca toate demersurile prefectului să fie în zadar, șansele rămânerii Centrului la Arad fiind minime. Pe de altă parte, Centrul tocmai trece printr-o situație ingrată, având în vedere că a început, de curând, retehnologizarea bazei sale materiale, întreruptă, firește, de amenințarea mutării lui în Banat. Dan Ungureanu a mai adăugat: **„Se pune, în același context, și problema oamenilor. La Arad există un colectiv pregătit, cu care nu se știe ce se va întâmpla. Ar fi absurd ca acei oameni să ajungă să naveteze la Timișoara. Sau, probabil, vor fi instruiți alții, pentru ca instituția să poată funcționa cum trebuie, lucru care însă cere mult timp și, nu în ultimul rând, bani. Ar fi păcat să se piardă un lucru bun, care există și funcționează. De aceea și consider că este normal să lupt pentru ca Aradul să păstreze ceea ce are."**

EUGENIA BĂRDAȘ

În județul Arad

S-A MĂRIT ÎNGRIJORĂTOR NUMĂRUL ACCIDENTELOR...

În urma unor analize desfășurate la nivelul conducerii Ministerului și a Inspectoratului General al Poliției s-a ajuns la concluzia că numărul accidentelor de circulație a crescut îngrijorător, mai ales în perioada sfârșitului de săptămână, în zilele de vineri și duminică s-au înregistrat accidente cu consecințe deosebite. Motiv pentru care, întregul efectiv de poliție rutieră va acționa pe principalele artere de circulație în perioada sfârșitului de săptămână, lucrătorii de poliție vor manifesta maximum de exigență față de încălcările prevederilor legale. Se va urmări identificarea și sancționarea acelor conducători auto care săvârșesc abateri de natură de a pune în pericol siguranța circulației, dar nu vor fi trecute cu vederea nici celelalte abateri din sfera așa ziselor „contravenții minore" care, chiar dacă nu pun în pericol imediat siguranța traficului, sunt de natură a deranja pe ceilalți participanți la trafic.

Îngrijorător este faptul că tot mai mulți conducători auto, de multe ori din rândul celor profesioniști, conduc autovehicule după ce au consumat băuturi alcoolice, media permiselor de conducere reținute din această cauză este șapte-opt pe zi.

Comanda I.P.J. Arad a stabilit că pentru această contravenție se vor aplica perioada maximă de suspendare a permisului respetiv 90 de zile, așa după cum ne spune lt. Adrian Lile. Așadar, mare atenție la felul cum circulăm pe drumurile publice.

S. GHILEA

Consilierul ministrului de interne - în vizită la Vama Nădlac

În perioada 10 iulie - 14 iulie a.c., din ordinul ministrului de interne, Ioan Rus, consilierul acestuia, *Walter Sperner*, efectuează o serie de vizite de lucru la punctele de trecere ale frontierelor din zona de vest a țării, precum și la Inspectoratele Județene ale Poliției de Frontieră și la Inspectoratele Județene de Poliție.

***„Agenda vizitei de lucru cuprinde prezentarea situației operative, modul de acțiune, cooperarea dintre structurile Ministerului de Interne, precum și cooperarea structurilor Ministerului de Interne cu alte autorități."* - informează slt. *Robert Iudt*, purtător de cuvânt al Inspectoratului Județean al Poliției de Frontieră.**

În cursul zilei de ieri, consilierul ministerial Walter Sperner s-a aflat la P.P.F. Nădlac, unde a avut convorbiri cu organele care au atribuții de control în respectivul punct.

Consilierul ministerial Sperner este însoțit, în demersul său, de generalul de brigadă *Marian Tutilescu*, adjunctul șefului I.G.P. și de *Vasile Maior Ciocan*, directorul D.F.P. Oradea.

După ce a vizitat punctul de frontieră Nădlac, delegația ministerială s-a deplasat în județul Bihor, urmărind același obiectiv.

E. B.

Program de cooperare între Universitatea de Vest „Vasile Goldiș" și Universitatea din Tübingen

În urma vizitei prof. univ. dr. Aurel Ardelean, rectorul Universității de Vest „Vasile Goldiș", la Universitatea din Tübingen, la începutul acestei săptămâni universitatea arădeană a primit un răspuns scris din partea universității germane, în care aceasta se arată interesată de semnarea protocolului cu Facultatea de Biologie arădeană.

Partenerul româno-german vizează dezvoltarea contactelor din domeniul cercetării și științelor biologice. Partea germană e interesată de valorificarea la maximum a potențialului științific al Grădinii Botanice de la Macea, precum și de demararea cercetărilor la Stațiunea de săruri sărăturoase de la Socodor, ambele aflate în administrarea universității arădene.

Referitor la temele de cercetare, partea germană, reprezentată prin decanul Facultății de Biologie din Tübingen, prof. univ. dr. H.V. SCHNITZER, a arătat un real interes pentru câteva domenii ce promit mult: ecologia biodiversității și geobotanica, ecopsihologie și ecotoxicologie.

AJOFM Arad - bilanț după primele șase luni ale anului

Ieri, la sediul Agenției Județene de Ocupare a Forței de Muncă Arad, a avut loc o conferință de presă care a avut ca scop prezentarea bilanțului pe prima jumătate a acestui an. Claudia Miuțescu, purtător de cuvânt, a fost cea care a prezentat acest bilanț, în lipsa d-lui director, care este „într-un binemeritat concediu".

Astfel, din informațiile oferite presei a reieșit că AJOFM Arad „și-a îndeplinit deja indicatorii chiar și pe tot anul în curs", nefiind întâmpinate probleme deosebite în acest sens. La capitolul „locuri de muncă vacante", județului nostru i-au fost puse la dispoziție 4785 de locuri de muncă, până la această oră fiind ocupate 6143 de noi astfel de locuri, adică s-a depășit baremul în procent de 128,3%. În ceea ce privește locurile de muncă ocupate prin program de acțiune (calificare, recalificare, cursuri de formare profesională etc.), cota stabilită pentru Arad a fost de 4125 și în acest caz norma impusă fiind depășită cu 128%, adică au fost create 5820 de noi locuri de muncă. În cazul absolvenților care și-au căutat un loc de muncă situația nu este la fel de „roză", din cele 231 de locuri alocate fiind ocupate 124. Absolvenții au fost angajați după cum urmează: 66 de absolvenți cu studii superioare, 47 de absolvenți cu studii medii și 11 absolvenți ai cursurilor profesionale. De remarcat faptul că peste 90% dintre acești absolvenți au fost angajați de firme cu capital privat.

Cursurile de formare profesională efectuate de AJOFM Arad s-au bucurat de un real succes în rândul arădenilor, 204 persoane absolvind aceste cursuri deși a fost fixat un număr de doar 165 de persoane.

R. M.

În timp ce șoferii fumează Kent

CTP pierde lunar 100 de milioane de lei pe Valea Mureșului

Pentru Compania de Transport Public Arad, zona Văii Mureșului este una dintre cele mai dezastruoase din punct de vedere economic. **„Ceea ce se întâmplă aici este inexplicabil. Activitatea noastră aduce pierderi lunare de 100 de milioane de lei. Traseele din zonă sunt trasee sociale"**, spune directorul CTP Arad, Petru Cuvineanu.

Din cauza acestei stări de fapt, CTP nu poate mări numărul de curse, deși cereri există nenumărate în acest sens. Însă, tocmai aici vine nedumerirea celor de la CTP. În timp ce solicitările există, autobuzele circulă pline până la refuz, iar încasările lasă de dorit. Cauzele se cunosc, din moment ce unii șoferi fumează doar Kent, dar problema e că aceștia sunt foarte greu de controlat.

Din păcate, directorul CTP nu prea are soluții de a rentabiliza cursele respective, care reprezintă opt la sută din activitatea companiei. „Din păcate, singurul lucru la care mai putem lucra este orarul. Despre investiții sau curse suplimentare nici nu poate fi vorba", a spus Petru Cuvineanu.

COSMIN MIHUȚA

Neputința autorităților locale și județene continuă

IRATOȘU - ÎN PRAGUL UNEI EXPLOZII SOCIALE

Disputa dintre ciobanii care au distrus culturile sătenilor din Variașu Mare și păgubiți a ajuns la limita unei explozii sociale. Ieri dimineață, ședința consiliului local Iratoșu a adunat aproape 100 de localnici. Vestea că primarul încearcă să protejeze ciobanii a încins spiritele. Până acum ciobanii au făcut pagube de peste un miliard de lei. La aceste datorii se adaugă încă pe atât creanțe la primăria Iratoșu, care întârzie să-și recupereze taxele de gloabă. Disputele verbale aveau toate șansele să degenereze în dispute fizice violente. Doar intervenția fermă a poliției și a câtorva cetățeni a mai potolit spiritele. Chiar dacă situația părea a fi sub control, oamenii nemulțumiți mai bombăneau însă pe la colțuri. Amenințările sătenilor sunt la un pas de a fi puse în practică, dacă autoritățile nu vor interveni ferm. Votul consilierilor locali prin care se interzice păsunatul oilor pe pășunea comunală este egal cu zero, dacă va fi pus în practică la fel ca și până acum. Adică deloc...

Situația tensionantă poate fi scoasă în evidență cel mai bine de una din frazele rostite de inginerul **Gheorghe Seculi**: **„Cine trebuie să facă ordine în comuna Iratoșu? În acest haos nu ne rămâne decât să ne dăm în cap, să ne omorâm, să ne facem lege singuri!"**

OLIMPIU BULZAN

Foto: AL. MARIANUȚ

Dezamăgire și... furie

DOI ARĂDENI VOR PARTICIPA LA FAZA NAȚIONALĂ A MARȘULUI FACTORILOR POȘTALI

Ieri, la Moneasa a avut loc faza regională a concursului marșul factorilor poștali. La întrecere au participat 24 de poștași din județele Arad, Caraș-Severin, Hunedoara și Timiș. Câștigătorii primelor trei locuri au fost: Șiscu Ioana - Of. poștal Buziaș, Murgoi Dorina - OPRM Hunedoara și **Tălmaciu Iuliana - OPRM Arad** - la femei, iar la bărbați concursul a fost câștigat de **Ienășescu Pavel - OPRM Lipova**, Onu Ioan - OPRM Hunedoara și Cic Petru - Of. Poștal Hațeg. Câștigătorii vor participa la faza națională de la Snagov, din 30 august-1 septembrie. Premiile au fost în valoare de 1.000.000 lei - locul I, 600.000 lei - locul II și 400.000 lei - locul III. De asemenea, sindicatul a oferit 200.000 lei pentru cel mai tânăr, respectiv cel mai vârstnic concurent. Premierea a fost făcută de directorul Direcției Regionale de Poștă Timișoara, ec. Dan Țoldan: Ținând cont de faptul că faza regională a concursului se organizează de către Oficiul Județean de Poștă Arad și de Sindicatul Județean de Poștă Arad doar din patru în patru ani, ec. Dan Țoldan a spus: **„După patru ani ne întâlnim într-un cadru splendid și într-o organizare ireproșabilă, condițiile oferite anul acesta fiind deosebite, mulțumim participanților, sponsorilor și gazdelor"**.

În ceea ce-i privește pe sponsori, aceștia au fost: ABN AMRO, Bank Arad, S.C. „Adevărul" Arad, Brau Union Arad, S.C. Lercom SRL Arad. Ca o reparație morală, organizatorii au ținut să mulțumească fabricii de bere, fostă Arbema care deși a sponsorizat marșul și în urmă cu patru ani, dintr-o eroare, nu a fost amintită atunci printre sponsori.

ANCA B.

Foto: VIOREL MUSCA

INCENDIU PE CALEA TIMIȘORII

Ieri, pe Calea Timișorii la numărul 206 a izbucnit în jurul orei 12, un incendiu produs din cauza unui scurt-circuit electric. Lazăr Ciceu, proprietarul imobilului, nu a acordat atenție unor cabluri electrice lăsându-le neizolate, fapt care a dus la aprinderea unor bunuri depozitate în garaj. Au ars patru televizoare, a combină audio, două incubatoare, un radiocasetofon și două canapele. Pagubele produse sunt estimate la suma de 25 milioane lei, dar ar fi putut fi mult mai mari deoarece, garajul transformat în depozit, se afla chiar lângă casă. Deși s-a ales cu o pagubă însemnată lui Ciceu i-au fost salvate, de către pompierii arădeni, bunuri în valoare de aproximativ 100 milioane. Incendiul a fost lichidat după aproximativ o oră.

R.M.

Fostul director al GCA este acuzat de afaceri oneroase

PESEDIȘTII AU LUAT „URMA" LUI OVIDIU MARIAN

Coloman Edeleni, președinte al organizației municipale PSD și director al SC Gospodărire Comunală, deși a participat la conferința de presă a partidului, ieri, motivând că trebuie neapărat s-o facă, a tranformat conferința într-una cu subiect administrativ. Șeful GCA - ca să n-o mai lungim atât - a acuzat fosta conducere a societății pe care o reprezintă, că a gestionat prost și, mai ales, că a făcut afaceri oneroase.

Pe scurt (cu siguranță că subiectul va fi reluat și în numerele viitoare ale ziarului nostru), Coloman Edeleni a acuzat că persoanele aflate în conducerea GCA, înaintea sa, au facilitat câștigarea unei licitații, făcute pentru găsirea unei firme care să se ocupe cu eliminarea țânțarilor, de către o firmă care a oferit un preț de 17 ori mai mare decât o alta, contracandidată.

„Țânțariada a costat societatea noastră 200 de milioane de lei. Adică, 1700 de lei pentru fiecare metru pătrat dezinsectat. Asta în timp ce a existat altă firmă care a oferit 100 de lei pe metru pătrat. Calculul... vă las să-l făceți dumneavoastră", a spus Edeleni, adăugând că din comisia de licitație au făcut parte Ovidiu Marian, consilierul local Ciprian Zolotar și Patricia Bala.

Acuzațiile nu s-au oprit aici și, continuând pe același ton, adică ironic, Coloman Edeleni a arătat cum poate fi vândut un teren pentru ca o societate să obțină profit.

„Fosta conducere a GCA a vândut un teren intravilan - 12 ha - aflat în Grădiște, cu imensa sumă de 3,5 miliarde de lei. Că prețul este altul, deloc de neglijat, nu mai comentez nimic. Dar, și aici intervine partea cea mai interesantă, l-au vândut înainte de a veni avizul ministerului de resort, cerut de GCA pentru a transforma terenul în intravilan, cerere motivată cu scopul construirii de locuințe. Licitația a avut loc în 2 martie iar avizul a venit în 28 martie, același an" a explicat Coloman Edeleni.

Iar insinuările administratorului unic al GCA au continuat, acesta spunând că vânzarea abonamentelor pentru intrarea pe Strandul Neptun (în 2001 au fost înregistrate 4000, în 2003-10.000) este extrem de ciudată.

„Dar - a conchis liderul PSD - **aceasta și toate celelalte, amintite înainte, fac obiectul unei conferințe de presă speciale. În curând".**

ALIN OLTEANU

SÂMBĂTĂ, 13 IULIE 2002

TVR 1

7,00 Vară pentru voi
8,00 Matineu de vacanță
*** Dragă, am micșorat copiii** - s.
9,20 Desene animate
10,20 Auto club
11,05 Necazuri de puștoiacă - s.
11,55 Festival național „Marin Chisăr"
12,50 Debut 50 plus
13,50 Jurnalul de prânz
14,00 Piratii din Penzance - comedie, SUA, 1983
16,00 Băiatul care aduce soare - s.
17,00 Ora G... în vacanță
18,00 Teleenciclopedia
19,00 Garantat 100%
20,00 Jurnal. Meteo. Sport
20,35 Curat Caragiale! Parol!
(●) 20,30 Tăcerea pieilor - parodie, Italia-SUA, 1993
22,05 O vară... cu cântec
23,50 Jurnalul de noapte
(●) 0,00 Amenințarea - thriller, SUA, 1971
2,00 Jurnal * Meteo

TVR 2

7,50 Camera de gardă - rel.
8,10 Arta apărării
8,45 Fărîmiță și Pipăruș - dramă, SUA, 1995
10,15 Flipper și Lopaka - s.
10,45 Lumea lui Chit-Chit
11,30 Acvila - s.
12,00 Arca lui Noe
12,30 Cronici votive
13,05 Gândit în România
13,35 Charlot pompier - comed. SUA, 1915
14,10 Planeta singuratică
15,00 Știri
15,05 Bărbați, la cratiță!
16,40 Fete
16,45 Andromeda - s.
17,25 Viața la 15 ani - s.
18,00 Știri regionale
18,15 Gratzy informatoru' - revista presei săptămânale
18,20 În prelungiri
19,00 Timișoara internațional
(●) 20,00 Miss Italia - dramă, Italia, 2001
21,25 Bine, dragă! - s.
22,15 D-na Bovary - dramă, Anglia, p. II-a, 2000
(▲) 23,05 Despre viață și sex
23,40 Concert

PRO TV

7,00 Desene animate
9,35 Lupul din campus - s.
10,00 Un altfel de bebeluș - s.
10,30 Promotor
11,00 Raliul Kenyei - Rezumat
* Gillette - lumea sportului
11,30 O altfel de lume - s.
12,00 Prevost
12,55 Știrile Pro TV
13,00 Katie Joplin - s.
13,30 Sărbătoarea muzicii
14,00 Sub semnul întrebării
15,30 Zâmbete într-o pastilă
16,00 Buffy, spaima vampirilor - s.
(●) 17,00 Dispărută fără urmă - dramă, SUA, 1999
19,00 Știrile Pro TV
* Sport * Vremea
19,40 Picasso, artist și demon - biografic, SUA, 1996
22,00 Hotel California
23,00 Ally McBeal - s.
0,00 Clanul Soprano - s.
(●) 1,00 Revoltă în Pacific - acțiune, SUA, 1999

TV ACASĂ

6,45 Aventurile lui Papyrus - s.
7,15 Vei fi a mea, Paloma! - s. rel.
8,15 Povestiri adevărate - rel.
9,00 Ia-mă Acasă! - rel.
9,30 Îngerașul - s.
11,45 Căsuța poveștilor
12,15 Dragoste și putere - s., rel.
12,45 Petrecerea - rel.
13,45 Micuțele doamne - s.
15,00 Muzica de Acasă
15,30 Din viață - reportaje explozive realizate de Ruxandra Săraru
(●) 16,00 Amor de cățel - s.
17,30 Vei fi a mea, Paloma! - s.
18,30 Betty cea urâtă - s.
19,30 Povestiri adevărate
20,00 Mariu - s.
20,50 Iubire fără de păcat - s.
22,30 Nord și Sud - s.
23,20 Jacke și Grăsanul - s.
0,10 Povestiri adevărate - rel.
* Vremea de Acasă
0,40 Betty cea urâtă - s. rel.
1,30 Micuțele doamne - s.

HBO

6,00 O vară cu prietenii - dramă, 1997
7,50 Cer de octombrie - dramă, 1998
9,35 Pasiune în deșert - dramă, 1998
11,05 Dosarele Y -s.
11,30 Capcană pentru părinți - aventuri, 1998
13,35 O viață mai bună - dramă, 1998
15,10 Dragoste la primul sughiț - com. Danemarca, 1999
16,35 Copilul - dramă, 2000
18,10 Shaolin Cowboy - comedie, 2000
20,00 Dragoste și belele - comedie, 2000
21,45 Vioara roșie - dramă, 1999
23,55 Fight Club - satiră, 1999
2,10 Antrax - thriller, Canada, 2001
3,40 Mircea - istoric, Romînia, 1989

PRIMA TV

7,00 Luna sălbatică - s., rel.
8,00 Tibanu' pescuiește și vânează
9,00 Desene animate
10,00 Să fii sănătos!
11,00 Sport Magazin
14,00 Motor
14,30 Exploziv
15,00 Filmul și televiziunea
15,30 Luna sălbatică - s.
16,30 Real TV
17,00 Camera de râs
17,30 MASH - s.
18,00 Focus
19,00 Poliția în acțiune
20,00 Comedy bar
22,00 Comedy bar
(●) 22,00 Greu de ucis - acțiune, SUA, 1990
0,00 M.A.S.H. - s. rel.
0,30 Film erotic
2,00 Focus

ANTENA 1 – TV ARAD

6,30 Ispita - s.
7,30 Divertisment - rel.
8,00 Știri TVA - rel.
8,30 Un început nou
9,00 Păstorul cel bun
9,30 Lumea mare a celor mici
10,00 Casa de piatră
10,30 Roata de rezervă
11,00 BIT
11,30 Medicul de gardă - emis. medicală
12,30 Flipper - s.
13,30 Get Real - s.
14,30 Stargate SG-1 - s.
15,30 Cu capu-n nori - s.
16,00 Sheena - s.
17,00 Trăiește-ți vara cu Hi-Q
19,00 Observator
* Sport * Meteo
19,40 Săptămâna financiară
20,00 Forțe de elită 2 - acțiune, SUA, 1999
22,00 Pasiune ascunsă - dramă/thriller, SUA, 1996
0,30 Stargate SG-1 - s. rel.
(●) 1,30 Generalul Yen - dramă romantică, SUA, 1933

TV RCS

9,00 Desene animate
9,30 Știri 1 - rel.
10,00 Tradiții și folclor
10,30 Întâlnirea de la Aurora - film
12,00 Preciosa - s.
12,45 Clipclap videoclipuri
13,00 Știri 2 - rel.
13,30 Jazz la Teatrul Vechi - rel.
15,00 Preciosa - s.
15,45 Clipclap videoclipuri
16,00 Kelly - s.
16,45 Clipclap videoclipuri
17,00 O altfel de lume
17,30 Știrile RCS
18,00 5 minute de carte
18,05 Mod de viață - divertisment
18,45 Provocările naturii - s.
19,25 Hit Squad - s.
20,00 O vară nebună...
22,00 Știrile RCS 2
22,30 Crima din districtul Coweta - film
(▲) 24,00 Erotica

Redacția Adevărul nu își asumă răspunderea pentru modificările ulterioare intervenite în programele Radio - TV

„ÎN LOC DE AMĂGIRI, PARTICIPARE CONCRETĂ“

Interviu cu deputatul Titus Gheorghiof, președintele PNL Arad

– D-le deputat, **reuniunea de la București a pus pentru PNL, cireașa pe tort, adică l-a propulsat pe Stolojan în fruntea partidului. Cârcotașii spun că, de fapt cireașa a fost pusă pe colivă, nu pe tort.**

– Ați spus bine, sunt doar niște cârcotași care ar fi dorit ca PNL-ul să fie în continuare frământat de probleme interne, pentru a nu putea să-și îndeplinească rolul de catalizator al opoziției reale, ca alternativă viabilă la forțele de stânga.

– Chiar în ziua întâlnirii președinților de filiale, ziarele relatau despre întrunirea Biroului Permanent Central, la care 14 filiale s-au pronunțat împotriva propunerilor lui Stolojan.

– Nu a fost o întrunire a BPC, ci o întâlnire a unor membri. S-a dovedit că, nici vorbă, nu a fost ca 14 filiale să fie împotriva lui Stolojan. Așa cum deja ați scris, 38 de filiale au acceptat fără rezerve condițiile lui Stolojan. Două s-au abținut. Așadar, este evident că nu au fost decât valuri, făcute pe ultima sută de metri.

– De către cine?

– Ei, de către cine, nu este clar?

– Ba da, este clar, de către aripa Patriciu, aripă care îl acuză pe Stolojan că vrea dictatură. Desființarea Consiliului Național, în care, de bine, de rău, se regăsea fiecare filială din teritoriu, nu aduce a dictatură?

– Într-adevăr, a fost o problemă foarte mult discutată. S-a ajuns la recunoașterea faptului că acest Consiliu Național nu a fost deloc eficient, ci, dimpotrivă, a creat doar disfuncționalități. Theodor Stolojan care este președintele acestui for, știe mai bine decât oricare altul acest lucru.

– Funcțional, nefuncțional, este totuși un for de natură să satisfacă micile orgolii ale celor din teritoriu, care s-au amăgit cu ideea că sunt părtași la actul de decizie.

– În loc de amăgirea de care vorbiți, va exista o participare concretă. Delegația Reprezentanților Naționali își va schimba denumirea în Delegația Permanentă a Reprezentanților Naționali și va cuprinde reprezentanți ai tuturor filialelor.

– Adică, președinții?

– Da, președinții de filiale, plus membrii Comisiei de Arbitraj, plus reprezentanții altor foruri. Vreau să subliniez încă o dată că Delegația Permanentă va fi factorul principal de decizie. Deci, nici vorbă de dictatură.

– Dar un Birou Executiv extrem de redus și ales de către președinte nu înseamnă dictatură?

– Văd că vă place cuvântul „dictatură“. Eu aș spune că este vorba despre posibilitatea de a lua decizii la modul eficient, eliminând tergiversările unor grupuri de interese. Operativitatea nu este o vorbă goală, ci un element fără care nu ai nici o șansă de izbândă, în nici un domeniu.

– Se va instala în PNL cultul personalității? Întreb acest lucru pentru că, deja, se vorbește despre Stolojan ca despre o personalitate providențială pentru PNL.

– Sunt mici excese scuzabile. Stolojan nu este o personalitate providențială, pentru că PNL nu este în căutarea unui salvator, ci a unei personalități care să gireze saltul pe care îl va face în opțiunile electoratului.

– Cu ce girează Stolojan, cu atât de blamata confiscare a valutei?

– De ce nu se înțelege faptul că nu a fost vorba despre o confiscare a valutei, ci despre oprirea hemoragiei de capital? Dacă Stolojan nu ar fi luat acea măsură, România ar fi intrat în incapacitate de plată. A fost o măsură pur liberală, luată de către un om care știe ce înseamnă mișcarea de capital. Cu aceasta girează Stolojan ca liberal, cu experiența. Pe celălalt plan, girează cu reputația de om cinstit care nu poate fi nici corupt, nici șantajat de către putere, indiferent care partid o deține.

SIMION TODOCA

ANIMALUL POLITIC

Oamenii politici tind spre înstrăinare. Ei își cultivă inconștient propria lor înstrăinare, fapt care îi împinge treptat spre ***paranoizarea*** propriei lor personalități. Demnitarii mari și mici cultivă, în primul rând, alienarea ca pe o necesitate a lor de a-și menține și consolida poziția lor în stat. Ei îi consideră ***„sclavi“*** pe cei ce constituie masele populare, electorii. Sclavi ai istoriei. Ironia fiind că noi înșine facem istorie. Fiecare dintre noi fiind o verigă din lanțul infinit de momente istorice ale evoluției universale. Realul este populat cu lucruri. Sclavul fiind aidoma unui lucru. Orice sclav are valoare de animal, în raport cu Stăpânul.

Animalul politic (zoon politikon) este plin de sine, vanitos, răzbunător, duplicitar și dictator. Acești „politicieni“ pot deveni cu multă ușurință dictatori. Dar ce-i diferențiază pe dictatori? Dictatori ai abisului social și, ca să folosim ironia amară, dictatori luminați. Aceștia din urmă, văd dincolo de realitate, în vis, în idee?! Hotărât, nu! ***Ideea este pentru ei puterea! Puterea pe care ei o vor cu orice preț.***

Astfel, dictatorii își fabrică propriul lor real pe care îl impun cu barbarie celorlalți. Minciuna și falsul sunt, deopotrivă, realul lor. Prin toate acțiunile lor, ei tind să-și mărească „autoritatea“ și „proprietatea“ cât mai mult.

La ei, instinctul autorității și proprietății depășind instinctul de conservare, fapt care nu se regăsește nici la cele mai feroce animale. Nu-i de mirare că vor să-și impună propriul lor limbaj, doctrina lor politică, să le generalizeze în toată lumea.

Chipul animalului politic este tridimensional: tehnocratic, sexual și revoluționar. Atenție mărită la totalitarismul cu un asemenea chip.

Decadența Imperiului Roman s-ar datora după unii istorici și comentatori avizați, stagnării voinței, suficienței de gândire, plinătății aparente a gloriei unui imperiu care, ajuns în culmea puterii, aștepta ca timpul doar să treacă. Același sfârșit îl vor avea toți cei care se îmbată de putere.

Animalul politic pe unde trece seamănă ură și dezbinare, sunt lingăi lingând lingoul de aur al Puterii indiferent de ideologia care o însoțește. Singurii învinși rămân idealiștii bunului simț pentru care Steaua Polară încă mai strălucește.

C. TITO

LIDERII PSD ATACĂ POLITICA FĂCUTĂ DE DEMOCRAȚI

Delegația Permanentă a PSD Arad a luat în discuție mai multe probleme, pe parcursul celor două ore de discuții, desfășurate ieri la sediul filialei.

Președintele organizației, Dorel Popa, a arătat că au fost validate lucrările Ligii Studenților, au fost analizate stadiul măsurilor luate pentru aplicarea Legii 1 și a Legii 18, precum și situația investițiilor la Spitalul din Ineu. Nu în ultimul rând, a fost prezentată, de către conducerea PSD, activitatea depusă în perioada scursă de la precedenta Delegație Permanentă.

Liderul PSD Arad a dat citire și membrilor care vor participa la întâlnirea cu conducerea centrală a partidului. La Sibiu, în 15 și 16 iulie, vor fi prezenți Dorel Popa, Avram Crăciun, Caius Parpală, Sergiu Nicolaescu, Dan Ionescu, Liviu Gârgan și, fără a fi membru PSD, prefectul Dan Ungureanu. La toți aceștia se va adăuga și deputatul Dorel Zăvoianu, cel care, fără a fi nominalizat de Delegația Permanentă a PSD

Arad, a fost invitat de către conducerea centrală în calitate de parlamentar arădean al partidului de guvernământ. În altă ordine de idei, la conferința de presă care a urmat ședinței Delegației Permanente, Dorel Popa a spus că aceia care își arogă merite pentru trecerea Cetății în circuitul civil, o fac pe nedrept deoarece „vina“ este doar a premierului Adrian Năstase. „Să fie clar. Realizarea nu este colectivă. Ea îi aparține primului ministru Adrian Năstase, cel care l-a sunat pe generalul Cioflină chiar în timpul vizitei la Arad. Atunci s-a hotărât soarta Cetății“ a ținut să precizeze liderul PSD Arad.

În final, consilierul local Rodica Borza, vicepreședinte al organizației municipale a PSD, a dat citire unei declarații politice adoptate de **Delegația Permanentă Județeană** a PSD: „Suntem nemulțumiți și revoltați de modul în care PD înțelege să iasă în public. Dar, ne-am obișnuit cu modul duplicitar de a fi al democraților. Iar despre Gheorghe Falcă nu mai trebuie spus nimic. Ce se poate spune despre un om care își arogă toate succesele județului? Nici măcar nu le știe pe toate.“

ALIN OLTEANU

În calitate de invitat permanent al Delegației Permanente PSD

RODICA BORZA S-A „ALES“ ȘI PREȘEDINTE DE CONSILIU JUDEȚEAN

Intrată în Delegația Permanentă a PSD Arad în calitate de invitat permanent, Rodica Borza și-a luat rolul în serios și, arătând că știe ce vrea și unde dorește să ajungă, are intervenții de efect.

Deunăzi, în cadrul ședinței de conducere a PSD Arad, a arătat, în fața sexului opus (majoritatea membrilor sunt bărbați), că știe foarte bine care sunt coordonatele între care se „zbate“ Statutul Funcționarului Public.

Astfel, doamna Rodica (trebuie spus că apelativul dat de unul dintre colegii mei se potrivește exact în acest caz) a ținut să facă o interpelare la adresa președintelui Consiliului județean, Caius Parpală, cerându-i - retoric - acestuia să spună câți membri PSD a angajat de când se află în funcția administrativă pe care o deține.

De comentat, nu comentăm. Dar, precizăm, pentru **avocatul** Rodica Borza, că politica nu prea are legătură cu Statutul funcționarului public. Cel puțin așa a hotărât actualul Guvern.

Singurul „cap“ din administrația publică locală, primarul Dorel Popa, care ar fi avut un cuvânt de spus a tăcut deși a auzit cele spuse de Borza. O fi știind dânsul ceva în legătură cu angajările. Mai ales cele din propria-i ogradă... Caius Parpală n-a participat la ședință, dar așteptăm cu interes răspunsul său.

ALIN OLTEANU

FIERBINTE VARĂ LIBERALĂ

(Urmare din pagina 1)

Theodor Stolojan vrea să impună în PNL un comportament disciplinat, marcat de punctualitate și responsabilitate. Ideea de club politic nu este pe gustul austerului finanțist. În opinia sa, PNL trebuie să devină o structură funcțională comparabilă cu o mașinărie bine pusă la punct: apeși o manetă și angrenajul răspunde prompt la comandă.

Fost înalt funcționar al Băncii Mondiale, Theodor Stolojan a învățat ce este rigoarea și vrea să o impună și în partid. Referitor la foștii aperiși, el apreciază că înțelegerea cu ei trebuie respectată. Așa cum trebuie respectat cu rigoare un contract încheiat între două părți. După model american, Theodor Stolojan apreciază și respectarea simplei înțelegeri verbale. Cuvântul dat este un angajament ce trebuie respectat fără șovăire.

Simțind nevoia românului pentru conducere fermă, Theodor Stolojan dorește să transforme PNL într-o formațiune politică de centru dreapta capabilă să facă ordine în societate, impunând legea cu rigoare și putere, convins că haosul și fărădelegile trebuie curmate de urgență. În societate trebuie să fie ordine și lege, pentru ca fiecare cetățean să se simtă în deplină securitate, fie că se află pe stradă, la locul de muncă ori acasă în propria locuință. În economie trebuie accelerată reforma. Intreprinderile păguboase trebuie lichidate sau revigorate.

Theodor Stolojan este un om cinstit și asemeni lui Ion Iliescu are credibilitatea necesară pentru a înfrâna corupția generalizată din societatea românească.

În sfârșit, în partid trebuie impus un climat de muncă și performanță. În acest scop, domnia sa prețuiește activistul simplu, care duce greul în teritoriu bătând ulițele prăfuite ale satelor, înfruntând canicula vara sau frigul iarna, în detrimentul politicianului cu bani care între două avioane mai dă câte o raită pe la sediul partidului pentru a se destinde printre colegi. Hotărârile luate democratic nu pot fi facultative, așa cum s-a întâmplat până la demisia președintelui Stoica. Acolo unde azi se hotărăște într-un fel iar mâine pe dos în aceeași chestiune, barca politicii nu poate înainta printre valurile înspumate. Stolojan dorește ca în partid să se lucreze eficient, cu fața spre viitor, dar lăsând în urmă o fundație trainică pe care să se așeze întreaga activitate.

Să recunoaștem că un asemenea model politic este mai apropiat de ideea de partid liberal, decât un social-liberalism insuficient definit. O alternativă reală și credibilă la actuala guvernare. Cu Stolojan președinte, PNL nu va mai accepta umilința de a fi perceput ca o remorcă la căruța PSD. Un valet credincios în Parlament ori în consiliile locale.

Theodor Stolojan se arată dispus să-și pună capacitățile în slujba partidului: o asemenea ocazie nu trebuie ratată de liberalii preocupați cu adevărat de soarta partidului.

PNȚCD ARAD VA DERANJA „SOMNUL“ CONDUCERII CENTRALE A PARTIDULUI

Vizibil deranjați că sondajele refuză să „crească“ în privința scorului electoral înregistrat pe plan național, țăraniștii arădeni pregătesc o ofensivă puternică. Însă, chiar dacă mulți s-ar aștepta la acțiuni adresate în special cetățenilor cu drept de vot, nu este așa. PNȚCD Arad pregătește o scrisoare deschisă la adresa conducerii centrale a partidului, în care să analizeze obiectiv activitatea depusă de aceasta, dar să propună și soluții pentru relansarea formațiunii.

Surse din cadrul PNȚCD Arad, care n-au dorit să-și divulge identitatea, ne-au declarat că în rândul filialei există mari nemulțumiri la adresa activității depuse de cei de la București, opinia generală fiind aceea că partidul nu crește în sondaje, tocmai din cauza echipei aflate în imediata apropiere a lui Victor Ciorbea.

Țăraniștii arădeni nu mai cred nici în explicațiile celor din București în legătură cu nereceptivitatea presei centrale vizavi de PNȚCD, atât timp cât o conferință de presă a filialei arădene a apărut în „Evenimentul Zilei“, iar cea susținută de conducerea națională (în speță, de Constantin Dudu Ionescu) nu.

Lipsa de mesaj (și de soluții) a conducerii centrale este cauza pentru care partidul nu crește, ne șoptesc țăraniștii arădeni. Și, cum spuneam, deranjați că eforturile lor pe plan local (trebuie să recunoaștem, susținute și inteligente) n-au ecou și la București, acolo unde pare a nu se întâmpla nimic, Claudiu Cristea și ai lui s-au săturat să fie „aburiți“ că sunt singurul partid care face opoziție și vor trece la fapte. Iar scrisoarea deschisă despre care aminteam, deși forma ei finală nu e gata, va zdruncina - se pare - somnul câtorva dintre liderii bucureșteni ai PNȚCD.

Asupra posibilelor urmări care vor exista nu ne pronunțăm în cadrul acestui articol, dar, în mod sigur, câteva tot vor fi.

ALIN OLTEANU

MINISTRUL MUȘETESCU SE VA OCUPA PERSONAL DE PRIVATIZAREA ARIS

Aflat la Arad, ministrul Privatizării, Ovidiu Mușetescu, a vizitat ieri trei societăți arădene: ARIS, UTA și Astra-Călători. La primele două APAPS deține pachetul majoritar de acțiuni, iar societățile se află în proces de privatizare, ultima a fost privatizată în urmă cu aproape doi ani. „Aris se află momentan într-o situație extrem de dificilă; UTA e pregătită pentru privatizare, de Astra am rămas surprins plăcut", a spus Mușetescu în conferința de presă organizată împreună cu prefectul Dan Ungureanu și directorul APAPS - sucursala Timiș, Octavian Vlad.

„De privatizarea ARIS mă voi ocupa personal"

„Prin vizita la ARIS am vrut să marchez decizia de a mă ocupa personal de privatizarea societății. După estimările noastre, ARIS nu mai poate rezista mai mult de 2-3 luni. Singura soluție este privatizarea. Doresc să finalizăm această privatizare printr-un contract cu un cumpărător înțelept selectat, care va aduce capitalul necesar, va da o nouă șansă modernizării societății", a spus Mușetescu.

ARIS a ajuns în situația actuală din mai multe motive: a pierdut din piețele pe care le deținea, a avut dificultăți în adaptare, a înregistrat pierderi în ultimii trei ani. Nu în ultimul rând, toate încercările de privatizare de până acum au eșuat.

Conform Legii 137/2002, 95% din totalul datoriilor societății arădene producătoare de strunguri vor fi anulate. Adică aproape 135 de miliarde de lei. Restul, circa 10 miliarde, va fi reeșalonat pe 3-5 ani.

Există o solicitare serioasă

Ministrul Privatizării a declarat că există pentru ARIS o solicitare serioasă și a fost cumpărat un caiet de sarcini. Ofertele pot fi depuse până în 12 august.

„ARIS e o bază industrială serioasă. Oamenii au știut să facă fiare, n-au știu să conducă. Creier, bun management, capital de lucru, investiții, piață — cu asta ar trebui să vină cumpărătorul", a mai spus Mușetescu.

Acesta a recunoscut că o altă tentativă de privatizare eșuată ar însemna terminarea societății.

UTA va trece în administrare specială

Referitor la cea de-a doua societate mare din portofoliul APAPS, UTA, Mușetescu a declarat că ea va trece în administrare specială și vor fi instaurate mai multe măsuri excepționale. „Cred că preliminar privatizării, societatea trebuie divizată. Să rezulte o societate mai mică, care să ducă mai departe renumele și să continue producția, cu actuala conducere și actualul personal. Aceasta ar urma să fie privatizată, iar o soluție ar putea fi asociația salariaților".

CLM va primi, gratuit, stadionul UTA

„În imediata perioadă se va face transferul cu titlu de gratuit către CLM Arad al stadionului de fotbal, grădiniței și creșei. Transferul este o recunoaștere a faptului că deținătorul natural al acestor obiective trebuie să fie Consiliul Local, să le poată gestiona în interesul arădenilor", a declarat Ovidiu Mușetescu.

Situație îmbunătățită la Astra-Călători

Vizita la Astra-Călători, una post-privatizare, l-a surprins plăcut pe ministrul Privatizării. „Societatea și-a îmbunătățit parametrii economico-financiari, a obținut profit, e angajată în efectuarea unor comenzi pentru CFR. De asemenea, există preocuparea managerului pentru alte comenzi."

❖❖❖

Dacă ARIS și UTA vor fi privatizate, privatizarea în județul Arad ar putea fi considerată încheiată. APAPS mai deține acțiuni doar la șase societăți, dar la acestea este acționar minoritar.

GERLINDE KNAP
FOTO: ONORIU FELEA

TOT PE LOC, PE LOC, PE LOC

Ca să nu ne plictisim, într-o perioadă în care nu se întâmplă nimic, dacă excludem canicula, fierberea liberală și zăbava Guvernului cu cei de la FMI, ni s-au servit două sondaje de opinie, dintr-un șut. Ce ne spun sondajele? Nimic nou, dar și constanta, stagnarea spun ceva.

Bunăoară, la partide. În sondajul Metro Media Transilvania, PSD este cotat, în continuare, ca partidul care conduce detașat - are priză la jumătate (50 la sută) din electoratul țării. În sondajul CURS, PSD are doar 46 la sută, dar tot în frunte rămâne și raportul cu pro-

Accente

centele celorlalte partide „cotate" la bursa simpatiilor se păstrează. Rămâne aceeași întrebare: cum se face că deși nemulțumirea în sânul populației este în creștere, că deși guvernul PSD, în frunte cu Năstase și ai săi sunt înjurați de-a lungul și de-a latul țării, acest PSD adună în continuare câtă simpatie adună toate partidele la un loc?

Simplist ar fi să crezi că așa e românul, mai naiv, mai stupid, vorba lui Brucan, observă lucrurile doar la suprafață și este ușor amețit de aparențe. Și de-ar fi așa, partidele din opoziție nu se pot ascunde, nu-și pot argumenta neputința de a se impune. Fiindcă, iată ce ne mai spune sondajul Metro: pe locul al doilea stă partidul lui Vadim Tudor, PRM, cu 21 la sută (19 în sondajul CURS). Și nu e doar asta, puținul care l-a pierdut PSD îl regăsim nu la liberali, nu la țărăniști (săracii!), nu la pediști, ci la PRM - care crește cu vreo cinci procente, față de cota pe care o avea în octombrie 2000. Este un aspect care ar trebui să pună pe gânduri atât PNL cât și PD. Dacă vor continua să aștepte ca PSD să se uzeze și să fie înfrânt în 2004 doar datorită exercițiului de guvernare, eroarea este fundamentală. Și totuși, nu sunt semne, dar mai cu seamă fapte care să ne arate că Opoziția noastră s-a trezit și a devenit harnică. Dimpotrivă.

PSD are, deci, toate șansele să defileze triumfător și în 2004, urmat de un pluton format din partide mărunțele. Doar șocul liberal ar mai putea drege lucrurile, transformând criza actuală într-o criză de creștere, ieșind cu Stolojan din vreme la înaintare și, lovitura loviturilor, reușind să-l atragă pe Ion Țiriac într-o cursă prezidențială, respectiv în cuplul Țiriac, președinte - Stolojan, premier. De-ar fi așa de simplu!, veți exclama. Păi, tocmai asta e, nu-i simplu, dar ceva-ceva trebuie încercat, pentru a nu sfârși în fatalism.

TRISTAN MIHUȚA

Ieri noapte

JANDARMII AU PRINS DOI HOȚI ÎN FLAGRANT

Jandarmii din detașamentele 4 și 5 ale U.M. 0803 Timișoara au prins doi hoți chiar în timp ce aceștia furau ca în codru. **Țiplea Vasile** a pătruns prin forțarea ușii în căsuța cu numărul 235 din incinta strandului Neptun. Cu intenția de a o goli... Jandarmii l-au prins în timpul acțiunii, după ce a încercat să se ascundă în spatele unui gard viu, când a fost reținut a simulat că este în stare de ebrietate. Țiplea a fost predat Poliției care îl cerectează în prezent pentru infracțiunea de furt calificat. Hoțul are 33 de ani, s-a născut în Sighetul Marmației, dar este domiciliat în Recaș. Două ore mai târziu, **Benbea Vinciu,** un tânăr de 21 de ani a fost prins în timp ce fura benzină din rezervorul unei Dacii aflate în zona Podgoria. Din cele relatate de căpitanul **Nicolae Slev**, Benbea nu este la prima abatere de acest fel. Și el va fi cercetat de poliție pentru furt calificat.

Stanciu Gheorghe Dorin a fost reținut de jandarmi după ce a vandalizat patru coșuri de gunoi la strandul Neptun. În stare de ebrietate și furios, Stanciu a și plesnit un tânăr care lucra la Strand. Accesele de furie l-au costat două milioane lei, la care se adaugă plata pagubelor produse.

OLIMPIU BULZAN

REGULARIZAREA A ȘASE VĂI A „ÎNGHIȚIT" 2,4 MILIOANE DE EURO

O comisie formată din reprezentanți ai ministerului Mediului, ai Companiei Naționale a Apelor și ai Consiliului Județean Arad, a recepționat, zilele trecute, lucrările de regularizare a șase văi din județ. Această acțiune a fost începută în urma inundațiilor din primăvara anului 2000, când mai multe localități au fost afectate de ape, iar sute de hectare de teren agricol au fost distruse.

Prima fază a proiectului, în care au fost regularizate văile Petriș, Julița, Chelmac, Satu Nou-Mișca, Groșeni și Dezna, a costat nu mai puțin de 2,4 milioane de EURO, fondurile fiind, în mare parte, din împrumuturi externe și de la bugetul de stat.

COSMIN MIHUȚA
FOTO: ȘT. MATYAȘ

Primim spre publicare

SCRISOARE DESCHISĂ ADRESATĂ MINISTRULUI DE INTERNE

Stimate domnule ministru

Subsemnatul, ȚICA FLORIAN, ofițer superior de poliție, pensionar, domiciliat în Arad, str. Fluturilor nr. 11, cu regret vă aduc la cunoștință următoarele:

În ziua de 09.07.2002, în jurul orelor 12,00 m-am prezentat la Cabinetul medical din I.P.J. Arad pentru a obține rețeta pentru medicamentele necesare tratamentului afecțiunilor, tratament pe care îl folosesc de mai mulți ani (cel pentru hepatita cronică persistentă este de peste 15 ani).

Deoarece medicul la care sunt în evidență era în concediu am intrat în cabinetul medicului Sârbu. Cu respect i-am prezentat fișa medicală și am rugat-o să-mi prescrie medicamentele stabilite de specialiști. A început să ridice tonul, să-mi spună că eu sunt în evidența medicului Munteanu, dar că acum trebuie să o înlocuiască. A învârtit fișa, apoi a spus că pe semnătura dumneaei scot eu medicamentele și aceste medicamente se plătesc dintr-un fond central, că nu le plătesc eu, că trebuie să răspundă de fonduri.

I-am spus pe ton politicos că normele de asistență medicală sunt stabilite pe plan central și că dacă avem (pensionarii) dreptul la medicamente gratuite nu suntem noi de vină.

A spus că pentru hepatita cronică nu îmi prescrie medicamentul până nu îi aduc analize. I-am răspuns pe ton politicos că pentru această afecțiune fac tratament prescris de specialiști de peste 15 ani, inclusiv și după pensionare, fiind trecut și prin comisii medico-militare câțiva ani la rând.

A strigat la o asistentă „Adu-mi fișa **lui**", arătând spre mine și accentuând cuvântul „lui".

I-am răspuns politicos să se adreseze mai frumos, dar a sărit ca arsă **și mi-a spus că pentru mine nu are obligația să se adreseze altfel, că este condamnat de centru teritorial, că eu nu am fost și nici nu sunt comandant, că am fost un milițian și milițian am rămas.**

Am rugat-o cu respect să îmi scrie rețeta și cu greu mi-a scris pentru două afecțiuni, fără să mai consulte fișa până la trecerea în rezervă, din care se putea vedea cu claritate tratamentele pentru hepatita cronică. Am rugat-o să îmi scrie și acest medicament dar a refuzat și mi-a spus să îi aduc analize și recomandare medicală.

Am luat de la asistentă bilet de trimitere și am plecat la policlinică. Mi-s-a spus că analizele trebuie plătite chiar dacă sunt asigurat.

Medicul Munteanu Elisabeta și foștii medici, inclusiv fostul medic șef, îmi știau afecțiunea, au văzut analizele pe carnetul de sănătate, se vedeau prescrierile încă din 1998, dar medicul Sârbu nu a vrut să ia în considerare precedentele și s-a comportat așa cum am descris mai sus.

Lipsa de solicitudine față de pacienți, lipsa de respect, grosolănia expresiilor, în general acest comportament deviant al medicului Sârbu și față de alți pacienți, m-au determinat să fac această plângere în care vă rog să rețineți că este plângerea mai multor pacienți.

... Față de medicul Munteanu Elisabeta și asistenții medicali nu am auzit decât cuvinte de laudă.

De ce nu poate fi și „comandantul centrului" apreciat pozitiv?

(În verificările ce le veți ordona rog **să desemnați oameni cu simț de răspundere nu cu spinări îndoite față de nu știu de demnitari).**

Rog să îmi comunicați măsurile conform reglementărilor legale.

Cu stimă și respect,
Arad, 10.07.2002
ȚICA FLORIAN

DE CE NU AU APĂ LOCUITORII DIN ALUNIȘ?

Ecaterina Morjeu din Aluniș, nr. 149, comuna Fântânele, a relatat o situație de fapt cu care se confruntă întreg satul: lipsa apei curente. „Chiar dacă avem robinete în curți și în case, e mare lucru dacă apa curge o oră pe zi. Pentru băut, folosim apă minerală, iar pentru nevoile gospodăriei am apelat la fântâni. Nefolosindu-le de doi ani, de când avem apa curentă, nu știm în ce măsură apa din fântâni este potabilă, dar n-avem încotro. Am dori să știm când și dacă se rezolvă această situație, fiindcă în joc sunt drepturile unui sat întreg" - a precizat d-na Morjeu.

Situația a fost elucidată de primarul comunei Fântânele, ***Mircea Mareș***: „Lucrarea de introducere a apei a rămas fără recepția finală, din cauza pompei care nu făcea față debitului. Așa se explică lipsa apei din gospodăriile localnicilor din Aluniș. Am luat legătura cu Comera, firma care a executat lucrarea de introducere a apei, cea în măsură să remedieze situația. Săptămâna trecută au adus o altă pompă, nouă, performantă, dar care, instalată, nu a funcționat. Astăzi, (ieri - n.r.) se lucrează la instalarea celei de - a treia pompe, performante, care sperăm ca de data asta să funcționeze."

Ca atare, începând de astăzi, localnicii din Aluniș ar trebui să aibă apă curentă în regim normal.

T. M.

Proiectul CCIA de extindere a Expo Arad International

A PRIMIT VOTUL ŞI O FINANŢARE DE DOUĂ MILIOANE DE EURO

Ieri, la Consiliul Judeţean a avut loc reuniunea Comitetului mixt de cooperare România-Ungaria, desfăşurată în vederea aprobării listei comune de proiecte ce vor primi finanţare în cadrul Programului Phare de cooperare transfrontalieră 2002. Unul din cele trei proiecte româneşti este iniţiat de Camera de Comerţ Arad, pentru extinderea centrului de târguri şi expoziţii Expo Arad Internaţional şi care ar beneficia de o finanţare de două milioane de euro. Reuniunea, ce a fost de fapt etapa finală a procesului de selecţie a propunerilor de proiecte, a fost prezidată de cei doi copreşedinţi ai Comitetului: Mihai David - secretar de stat în Ministerul Dezvoltării şi Prognozei şi Jozsef Uszta - director Agenţia Naţională de Dezvoltare Regională din Ungaria.

La întâlnire au mai participat din partea română: reprezentaţi ai Ministerelor Dezvoltării şi Prognozei, Integrării Europene, Lucrărilor Publice, Transporturilor şi Locuinţei, Apelor şi Protecţia Mediului, conducerea Biroului Regional Phare CBC Arad, Camera de Comerţ, Industrie şi Agricultură a judeţului Arad, conducerile şi reprezentanţi ai Consiliilor Judeţene Arad, Bihor, Timiş, Satu-Mare. Din partea maghiară: reprezentanţi ai mai multor ministere, ai unor instituţii, Consilii judeţene.

„Parteneriatul dintre România şi Ungaria cunoaşte o perioadă de dezvoltare. Judeţul Arad e beneficiarul unui program de acest fel prin care se realizează Terminalul Cargo. Sper că acum vor fi alese acele proiecte ce vor duce la dezvoltarea relaţiilor româno-maghiare şi vor fi reprezentative pentru ambele comunităţi" a spus în deschiderea reuniunii, preşedintele C.J. Arad, Caius Parpală.

„Suntem aici pentru a finaliza lista proiectelor finanţate prin Programul Phare de cooperare transfrontalieră, proiecte ce vor sprijini dezvoltarea economică de o parte şi de alta a graniţei", a spus Mihai David. O scurtă retrospectivă a acţiunilor comune desfăşurate în ultimii şase ani a făcut-o Jozsef Uszta. În fiecare an (excepţie face anul 1998) au fost alocate câte cinci milioane euro de fiecare parte a graniţei pentru diverse proiecte de cooperare transfrontalieră (modernizări de drumuri, deschiderea unor noi puncte de trecere a frontierei, investiţii în parcuri industriale).

După mai bine de trei ore, timp în care au fost prezentate proiectele, Comitetul mixt de cooperare România -Ungaria a votat finanţarea a două proiecte româneşti (printre care şi cel al CCIA) şi două proiecte maghiare. „Votul de azi a fost cel mai important pas din tot procesul început cu un an în urmă. Decizia luată astăzi are o mare greutate pentru semnarea memorandumului de finanţare" ne-a declarat Nicolae Băcanu, preşedintele CCIA.

Banii (două milioane de euro) vor putea fi, efectiv, folosiţi din ianuarie-februarie 2003. Finanţarea proiectului implică şi o cofinanţare din partea Camerei, în valoare de 700.000 de euro.

GERLINDE KNAP
FOTO: ŞT. MATYAŞ

NĂSTASE A GARANTAT CĂ ARADUL VA PRIMI BANI PENTRU GRUPUL II

– spune viceprimarul Emanoil Voicu

„Noi am spus clar, încă de la început, că bugetul Aradului nu are bani pentru continuarea lucrărilor la grupul II CET. De altfel, noi am spus că nu suntem interesaţi de preluarea CET dacă nu se dau bani din bugetul de stat pentru finalizarea lucrărilor. Asta a fost, de fapt, una din condiţiile puse la trecerea CET în administraţia locală", spune viceprimarul Emanoil Voicu.

Lucrările pentru finalizarea grupului II CET s-ar ridica la 20 de milioane de dolari, ceea ce înseamnă bugetul oraşului pe un an şi jumătate. „Personal am vorbit cu Năstase când a fost la Arad. Premierul a garantat că Aradul va primi bani de la bugetul de stat pentru lucrările la grupul II. La rectificarea de buget se vor aloca primii bani pentru reînceperea lucrărilor, care în doi ani ar trebui să se încheie", mai spune Voicu.

G. KNAP

CU PESTE 100 DE MILIARDE LEI DATORIE, O FIRMĂ DIN CURTICI CONDUCE ÎN „TOP"-UL DATORNICILOR

Cu toate că termenul de finalizare a procesării declaraţiilor de venit global a fost stabilit pentru sfârşitul lunii septembrie, finanţele publice arădene vor finaliza operaţiunea la mijlocul lunii august. Cel puţin aşa a declarat ieri, la conferinţa de presă, Gheorghe Sârbu, director adjunct în cadrul Direcţiei Generale a Finanţelor Publice a judeţului Arad. Până ieri au fost depuse 76.211 declaraţii din totalul de 79.784, adică în procent de aproape 96%. „Pentru cei care nu au depus declaraţiile vom trimite notificări să-şi îndeplinească obligaţia în termen de 15 zile. După acest termen se va proceda la calculul impozitului pe venit efectuat de angajaţii finanţelor, cei în cauză suportând penalităţile şi sancţiunile prevăzute de lege", a spus Sârbu.

Despre activitatea de control, a informat presa Mariana Borozan, director adjunct al D.G.F.P. Arad. În primele şase luni ale anului în curs

Conferinţă de presă la finanţele publice

au fost controlaţi 948 agenţi economici, cu 15 mai mulţi decât anul trecut. În urma acestor controale au fost stabilite venituri suplimentare la bugetul de stat în sumă de circa 134 miliarde lei, cu aproape 50 de miliarde mai mult decât în aceeaşi perioadă a anului trecut. Au fost aplicate 558 amenzi în valoare de 13 miliarde de lei agenţilor economici depistaţi cu nereguli.

Tot ieri, ziariştilor prezenţi le-au fost nominalizaţi primii trei mari datornici către finanţe la nivelul judeţului. Pe primul loc în „top" se clasează, de departe, S.C. DASA SRL din Curtici, cu o datorie de 117,6 miliarde lei. Patronul acesteia a fost arestat, fiind cercetat pentru evaziune fiscală. Locul II revine firmei SEPAROM S.A., cu 64,8 miliarde lei datorie, iar locul III este ocupat de VINALCOOL S.A., cu o datorie de 57,6 miliarde lei. În toate cazurile au început măsurile de executare silită.

În privinţa aplicării Ordonanţei Guvernului 40/2002, privind recuperarea arieratelor bugetare, 10 agenţi economici au solicitat şi au obţinut scutiri sau eşalonări la plata unor obligaţii bugetare, în sumă de 28 miliarde lei.

FLORIN TRUŢ

O amânare de trei luni pentru

LICITAŢIA PENTRU EXTINDEREA UTILITĂŢILOR ÎN ZONA INDUSTRIALĂ

Aradul beneficiază de fonduri puse la dispoziţie de Uniunea Europeană (2 milioane de euro) pentru extinderea utilităţilor în zona industrială nord-vest a oraşului. E vorba de prelungirea cu 3,4 km a liniei de tramvai existentă, dezvoltarea reţelei de drumuri, de canalizare, gaz, amenajări de parcări.

Ministerul Dezvoltării şi Prognozei a anunţat iniţial 5 iunie data licitaţiei pentru desemnarea executantului lucrărilor. Licitaţia a fost însă amânată cu trei luni. Ofertele pot fi depuse până în 9 septembrie, iar deschiderea se va face în 10 septembrie.

„Nu ştiu de ce e această amânare. Cred că, chiar şi aşa lucrările vor începe prin octombrie, aşa cum era planificat", spune viceprimarul Emanoil Voicu.

Ministerul Dezvoltării şi Prognozei a făcut selecţia proiectelor, le-a susţinut şi a împărţit fondurile Phare. Implicarea Ministerului e o cerinţă a Uniunii Europene.

G. K.

FC UTA CONTINUĂ SĂ CREADĂ CĂ VA JUCA ÎN DIVIZIA A

Ieri după-amiază, la sediul clubului UTA a avut loc o conferință de presă, în care, președintele Marin Lupaș, a informat mass-media locală de ultimele evenimente petrecute în curtea „Bătrânei Doamne". Deși, poate unii trăgeau nădejde că Lupaș și Ienciu își vor da demisia, până la urmă, n-a fost să fie așa, conducătorul echipei de Divizia A, mulțumindu-se cu o retrospectivă a celor întâmplate în ultimele zile, în jurul clubului. Important este că toată lumea crede în șansa UTA-ei de a evolua în prima divizie...

◆ **„Sunt la capătul puterilor..."**

Aceste cuvinte au fost repetate de mai multe ori de președintele Marin Lupaș, cel care a condus conferința de presă de ieri, de la sediul clubului.

„M-a afectat comportamentul suporterilor, după cinci ani de muncă la FC UTA. Nu acuz pe nimeni, dar e dureros și tragic să fii acuzat pe nedrept. Sunt la capătul puterilor" - ne-a spus Marin Lupaș.

De la președintele UTA-ei am aflat că există posibilitatea ca-n următoarele zile să apară, la concret, inițiativa grupului de investitori arădeni condus de Florian Lăzureanu. Ar fi prima inițiativa. O alta s-ar lega de dr. Taha Abed, cu care s-a căzut de-acord, - cel mai corect dintre negociatori - în linii mari, dar următoarele 3-4 zile vor fi decisive pentru această variantă. A treia versiune, e legată de acel puternic concern din București, care va da un răspuns cert la începutul săptămânii viitoare. O ultimă alternativă - surpriză - de care nu s-a prea vorbit, va primi verdictul în primele zile ale începutului de săptămână.

◆ **Nu e prea târziu**

Până la finalizarea tuturor variantelor de menținere în prima divizie se suspendă orice negociere cu FC Bihor. **„Chiar dacă dușmanul nostru numărul unu e timpul, pentru binele Aradului, pentru UTA, renunțăm la orice dialog cu echipa din Oradea"** a spus Marin Lupaș.

Ajunși la capătul puterilor, Marin Lupaș și Ioan Ienciu nu renunță la luptă și la ideea ca FC UTA să evolueze în Divizia A.
Foto: ȘTEFAN MATYAȘ

Până pe 19 iulie trebuiesc depuse toate actele la Liga Profesionistă, iar până atunci putem spune că nu e prea târziu. Mare dreptate avea președintele Lupaș când spunea: **„Pentru noi cel mai simplu ar fi fost să ne dăm demisia, dar haosul de la club ar fi fost mult mai mare. Important e că, și noi, am vrea să continuăm în Divizia A."**

◆ **Regrete...**

„Parcă am fi blestemați..." - concluziona președintele Lupaș. Marele regret al omului care și-a sacrificat familia și ani din viață pentru un ideal, e legat de atitudinea suporterilor. **„Sunt trist că am fost umilit, înjurat și blestemat, după ce, în urmă cu o lună am dus echipa - și vreau să cred că am avut și noi, conducerea, o mică contribuție - în Divizia A".**

Din nefericire, realitatea este că alții fac tot felul de strategii neortodoxe, pe la colțuri, pentru a pune mâna pe UTA, fără să fie dispuși să discute această problemă cu cărțile pe față.

◆ **Decizia aparține Adunării Generale**

Președintele Lupaș a lăsat să se înțeleagă că, dacă în termen de 3-4 zile, situația nu se rezolvă în mod favorabil, va fi convocată Adunarea Generală a membrilor fondatori, care va trebui să ia o decizie finală.

La ora actuală sunt patru jucători transferați cu acte-n regulă (Huțan, Ciubăncan, Todea și A. Drăgan) iar clubul ar avea nevoie rapid de 200.000 dolari, pentru a putea continua în prima divizie. **„Se pare că, inițiativa lui Lăzureanu este serioasă, dacă s-a implicat în ea primarul Popa și subprefectul Remețan..."** - ne-a declarat M. Lupaș.

Cert este că, următoarele ore se anunță a fi decisive pentru viitorul echipei fanion a Aradului. Deși, poate unii nu mai cred, încă există speranțe ca FC UTA să continue în Divizia A. Cu, sau fără Lupaș și Ienciu, doi oameni care au făcut ceva pentru fotbalul arădean - oricât de contestați ar fi ei - și care nu se cramponează de niște funcții de conducere în cadrul clubului.

DANIEL SCRIDON

Baschet masculin

OFER BERKOVICH - NOUL ANTRENOR AL CAMPIONILOR

Zvonurile au devenit realitate. De ieri, noul antrenor al echipei de baschet masculin West Petrom este israelianul Ofer Berkovich. Chiar dacă nu a semnat, încă, contractul cu campioana en-titre, antrenorul israelian va sta pe banca tehnică a formației arădene în noul sezon competițional, cu posibilitate de prelungire a contractului pe o perioadă mai îndelungată.

Nouă nu ne rămâne decât să-i urăm tehnicianului israelian baftă în noua sa ipostază și în încercarea de a păstra titlul național la Arad.

A.C.

WEST PETROM PECICA RENUNȚĂ LA „VECHEA GARDĂ"

Ieri, pentru a doua oară în această săptămână, lotul divizionarei C West Petrom Pecica a fost chemată la apel de conducerea clubului, care însă nu a prea avut ce să le comunice jucătorilor din moment ce datele colaborării cu UTA nu sunt cunoscute până la clarificarea situației grupării - emblemă a Aradului. Următoarea întâlnire a fost stabilită pentru luni după-amiază, la Pecica, la ea urmând să participe inclusiv conducerea Schelei de Petrol dar și cei șapte jucători ai fostului investitor de la Frontiera Curtici, Pop Arghir. Este vorba de Oiță, Bilan, Bârla, Juncu, D. Maghici, Băd și Fâșie, care sunt pe cale de a înlătura „vechea gardă", formată din Radu George, Văleanu, Bene și Corsenti. Informația ne-a fost comunicată de vicepreședintele „petroliștilor", Vasile Rad, care nu face altceva decât să confirme strategia clubului, bazată pe jucători tineri. Gheorghe Cameniță are cele mai mari șanse de a deveni responsabil cu pregătirea acestui lot destul de fraged, vananta Mihai Roșca fiind tot mai improbabilă.

CĂLIN MNERIE

UEFA se va retrage din Cupa Confederațiilor

Oficialii UEFA au anunțat, joi, la încheierea Comitetului Executiv al federației, că forul fotbalistic european nu va mai participa la Cupa Confederațiilor după ediția din 2005, din Germania, informează AFP. "UEFA este deja angajată pentru edițiile din 2003 și 2005 ale Cupei Confederațiilor și nu se poate retrage. Dar cred că această competiție nu are nici un viitor", a declarat președintele UEFA, Lennart Johansson, care s-a opus mult timp organizării Cupei Confederațiilor. Această competiție reunește la fiecare doi ani echipele câștigătoare ale competițiilor continentale, campioana mondială, națională țării organizatoare sau o selecționată invitată, în cazul în care reprezentativa statului gazdă este deja calificată. Johansson nu este de acord cu opinia președintelui FIFA, Joseph Blatter, care a declarat că, după Cupa Mondială, Cupa Confederațiilor este singura competiție oficială în care se pot întâlni echipe de pe continente diferite. Ultima ediție a Cupei Confederațiilor a avut loc în 2001, în Coreea de Sud și Japonia și a fost câștigată de selecționata Franței.

Sorin Cigan a condus primul antrenament al Tricotajelor

În dimineața zilei de ieri a sunat goarna și pentru provinciala echipă din C8, Tricotaje Ineu. Au lipsit - întrucâtva - motivat, Toduța, plecat pe plaiuri brașovene și Tibi Papp, care nu mai dorește să continue sub nici o formă la Ineu. **„Despărțirea de Papp a fost amiabilă. Nu era cazul să forțăm dacă jucătorul nu a vrut să mai vină la noi"** - ne-a declarat președintele ineuanilor, Cornel Gaie. În rest, la primul antrenament condus de noul tehnician, Sorin Cigan au participat toți fotbaliștii ce au pus osul la menținerea echipei în eșalonul trei, inclusiv așazișii rebeli Bolos, Georgiu sau Pantea. Până pe 24 iulie, data plecării în cantonamentul de la Moneasa se vor efectua și vizitele medicale, iar componența lotului de jucători va fi în mare parte configurată. Se dorește întărirea garniturii actuale cu cel puțin 2-3 „piese", între care și un portar. Toate pistele par a se îndrepta spre Cristian Irimia, jucător ce a mai apărat buturile Tricotajelor și în sezonul trecut.

C. MNERIE

HUȚAN A DEBUTAT CU DREPTUL LA ȘERIF TIRASPOL

◆ Sportul Studențesc a terminat la egalitate, 1-1, partida amicală cu Șerif Tiraspol, desfășurată zilele trecute în Transnistria. Pe noi ne interesează și mai mult, fiindcă în lotul moldovean activează 3 ex-utiști: Botiș, Huțan și Ciubăncan. De altfel, antrenorul Gabi Balint a avut numai cuvinte de laudă la adresa portarului arădean, declarând că a avut o comportare bună, limitând scorul. ◆ De-a șoarecele cu pisica s-a jucat atacantul Gigă Craioveanu cu clubul Rapid. Ba că vine în Giulești, ba că rămâne în Spania. A optat, în final, pentru cea de-a doua variantă, nu din cauza banilor ci datorită lacrimilor soției sale, care nu a vrut nici cum să vină în România. Astfel, internaționalul român va evolua la echipa spaniolă Getafe, în Segunda Division, cu care a semnat pentru un an. ◆ Emerich Ienei, tehnicianul care a condus echipa României la Euro 2000 a avut două oferte, de la Coreea de Sud, unde a fost recomandat de un prieten și i-a fost solicitat un curriculum vitae, și de la o echipă din Turcia. Dar, a ales rămânerea în țară alături de familie. ◆ David Beckham, căpitanul naționalei Angliei, continuă să-și uimească fanii. Recent, la botezul copilului unei amice a apărut dat cu lac de unghi pe degete. E... latura feminină vorbește! La ce să ne mai așteptăm? ◆ La sfârșitul lunii, la Berlin vor debuta CE de înot, unde dubla campioană olimpică, Diana Mocanu, are în vizor mai mult verificarea potențialului decât o medalie. Ținta principală a Dianei sunt J.O. din 2004, din Atena. ◆ Andrei Pavel a ratat calificarea în sferturile de finală ale turneului „Allianz Suise Open" din Elveția. Tenismanul român a fost învins de un reprezentant al țării gazdă cu 7-5, 7-6 (1) dar va primi din partea organizatorilor 3 puncte în clasamentul ATP, unde ocupă locul 19 și 9.400 de dolari. ◆ Până unde duce... nebunia. Un antrenor de handbal al unui club școlar din Constanța a fost condamnat la aproape trei ani închisoare, fiind acuzat că a corupt sexual o elevă de 16 ani.

Bursa știrilor

ADELA C.

Tiger Woods și Venus Williams - cei mai buni sportivi din SUA

Jucătorul de golf Tiger Woods și jucătoarea de tenis Venus Williams au fost desemnați cei mai buni sportivi americani ai anului, în cadrul unei ceremonii organizate, miercuri seară, la Los Angeles, de postul de televiziune ESPN, informează AFP. În afară de titlul de cel mai bun sportiv al anului, Tiger Woods a fost ales și cel mai bun jucător american de golf. De asemenea, Woods a primit și titlul de autorul celei mai bune performanțe a sezonului, după ce a câștigat Marele Slam pentru a patra oară consecutiv. Tiger Woods și Venus Williams au fost absenți de la ceremonie, care a fost prezentată de actorul Samuel L. Jackson. Jucătoarea de tenis Jennifer Capriati a fost premiată pentru cea mai bună revenire. Jucătorul de base-ball Barry Bonds a primit un premiu pentru recordul de home- runs stabilit în sezonul trecut, în timp ce patinatoarea Sarah Hughes a fost desemnată cea mai valoroasă participantă americană la Jocurile Olimpice de la Salt Lake City, unde a câștigat medalia de aur. Formația Los Angeles Lakers, care a câștigat Liga profesionistă nord-americană de baschet pentru a treia oară consecutiv, a fost desemnată cea mai bună echipă. Cel mai bun jucător din NBA a fost ales Shaquille O'Neal, de la Los Angeles Lakers, în timp ce Phil Jackson (Los Angeles Lakers) a fost desemnat cel mai bun antrenor.

Baschetbalistul american Allen Iverson se va preda poliției marți

Baschetbalistul american Allen Iverson, inculpat pentru agresare și posesie ilegală de armă, a ajuns la un acord cu poliția din Philadelphia potrivit căruia urmează să se predea din proprie inițiativă marți, dar va fi arestat în cazul în care va fi văzut într-un loc public în acest interval, a anunțat cotidianul "Marca". Jucătorul echipei americane de baschet Philadelphia 76ers este acuzat că, pe data de 3 iulie, a intrat cu forța împreună cu unchiul său, Gregory Iverson, în apartamentul unui văr, pentru a discuta cu soția sa, Tawana, cu care se certase. "În cazul în care va fi văzut pe stradă, la o petrecere sau la volanul autoturismului personal, va fi arestat. Dacă va rămâne la domiciliul său, poliția a acceptat ca el să se predea voluntar marți", a declarat șeful Poliției din Philadelphia, Sylvester Johnson, care a adăugat că s-a ajuns la această înțelegere, deoarece avocatul lui Iverson va reveni din vacanță abia luni. Procuratura din Philadelphia a formulat patru capete de acuzare împotriva baschetbalistului american, respectiv încălcarea proprietății private, agresare, formularea de amenințări cu caracter terorist și posesie ilegală de armă. Dacă va fi găsit vinovat, Iverson riscă o pedeapsă maximă de 70 de ani de închisoare, în timp ce unchiul său poate fi condamnat la 54 de ani de închisoare. Sylvester Johnson a confirmat, de asemenea, că au fost formulate două plângeri împotriva jucătorului echipei Philadelphia 76ers și că este mulțumit de rezultatul investigațiilor efectuate. Allen Iverson a mai avut probleme cu justiția americană. În 1993, el a fost implicat într-un incident ce a avut loc într-o sală de bowling din Virginia. Baschetbalistul american a executat o pedeapsă de patru luni de închisoare, după care a fost grațiat. Patru ani mai târziu, Iverson a fost arestat pentru depășirea vitezei legale. În urma percheziției, polițiștii au descoperit în mașină o cantitate mică de marijuana și o armă. Iverson s-a aflat sub supravegherea poliției timp de trei ani. Iverson a fost desemnat cel mai bun jucător din NBA în anul 2001, după ce echipa sa a reușit să se califice în finala NBA.

CINCI MILIARDE DE LEI INVESTIȚI ÎN ECHIPA UNIVERSITATEA CRAIOVA

Vicepreședintele Consiliului Județean Dolj, Petre Petrescu, a declarat, ieri, că instituția pe care o reprezintă va investi suma de 5 miliarde de lei în echipa Universitatea Craiova, transmite corespondentul MEDIAFAX. Consiliul Județean Dolj se va întruni, luni, în ședință extraordinară, pentru a hotărî modul în care va participa la susținerea echipei de fotbal Universitatea Craiova. "S-a făcut deja referatul pentru un contract de asociere. Indiferent de valoarea capitalului social care se va stabili, noi am hotărît că vom pune la dispoziția echipei 5 miliarde de lei", a spus Petrescu, care a precizat că asocierea are scop nelucrativ, adică nu urmărește obținerea de profit. Conform aceluiași proiect, Universitatea din Craiova, instituție al cărei nume îl poartă echipa, va deține "acțiunea de aur", care îi conferă dreptul de a se opune mutării formației craiovene și schimbării numelui grupării fără acordul Senatului centrului de învățământ. De asemenea, Primăria Craiova și-a exprimat deja intenția să participe cu o sumă de bani la sprijinirea formației oltene. Valoarea acesteia ar putea fi de aproximativ 15 miliarde de lei, constînd în utilități furnizate clubului. Deasemenea, Consiliul Local va pune gratuit la dispoziția echipei Stadionul "Ion Oblemenco", al cărui proprietar este.

Anunț

S.C. EDIL CONSTRUCȚII S.A.

cu sediul în Arad, str. L. Rebreanu nr. 98

- Vinde:

Clădire - Cămin nefamiliști, în suprafață de 2000 mp.

Informații suplimentare la telefon 254404, 254800.

(2733662)

Biroul Executori Judecătorești Rus Valentin din Gurahonț

VINDE LA LICITAȚIE PUBLICĂ,

pe data de 12.08.2002, ora 12, în dos. ex. 198/2001, imobilul din Moneasa, C.F. nr. 606, compus din șirand și construcții la prețul de strigare de 2.000.000.000 lei și imobilul din Moneasa, C.F. nr. 604, compus din construcții complex comercial la prețul de strigare de 2.000.000.000 lei, ambele imobile proprietatea debitoarei SC MONEASA SA. Condițiile de licitație se pot consulta la sediul biroului din Gurahonț, str. A. Iancu nr. 23.

(2733661)

România
Județul Arad
Consiliul Județean

Dispoziția Nr. 117

din 12.07.2002

privind convocarea Consiliului județean Arad

Președintele Consiliului județean Arad,

În temeiul prevederilor art. 106 alin. 1 din Legea nr. 215/2001 a administrației publice locale,

DISPUNE:

Articol unic: Consiliul județean Arad convoacă în ședință ordinară în data de 18 iulie 2002, ora 12,00, cu următoarea

ORDINE DE ZI:

1. Proiect de hotărâre privind repartizarea către bugetele locale a sumelor defalcate din impozitul pe venit pentru plata ajutorului social pe luna iunie 2002 conform Legii 416/2001.
2. Proiect de hotărâre privind restructurarea serviciului public de apă-canal prestat de RAAC Arad.
3. Diverse.

Președinte,
Caius Parpală
Avizat de secretarul general al județului
Ioan Silăghi

VÂNZĂRI APARTAMENTE O CAMERA

Vând apartament în Alfa, 1 cameră, etaj I. Telefon 277887. (19262)

Vând garsonieră confort I, Confecții. Telefon 349517. (2670575)

VÂNZĂRI APARTAMENTE DOUĂ CAMERE

Vând apartament ultracentral (zona ZIRIDAVA), 78 mp, 2 camere, dependințe, etaj I, balcon (birou, cabinet). Telefon 0744.784.443. (19757)

Vând apartament 2 camere, îmbunătățit, Micălaca, Piața Soarelui, preț negociabil. Telefon 264144, 0744.541.260. (2670462)

Vând urgent apartament 2 camere, ultracentral, 12.500 Euro. Telefon 232943. (19971)

Vând apartament 2 camere, bloc A7, etaj III, ap. 16, preț 14.500 $, negociabil. Telefon 247414. (19936)

Vând apartament 2 camere, confort I, etaj 2, str. Mioriței. Telefon 0723.594.667. (20073)

Ocazie! Vând apartament 2 camere, central, zonă liniștită, etaj IV, contorizat, izolație italiană, rolete, stare foarte bună. Telefon 0744.150.688 sau 237053, dimineața și seara. (20103)

Vând urgent apartament 2 camere, UTA, decomandat, negociabil. Telefon 0257/273049. (2670559)

Vând urgent apartament 2 camere, semidecomandat, zona Poetului (Vlaicu). Telefon 289286, seara, după ora 21,30. (20134)

Vând apartament bloc, 2 camere, parter, lângă Policlinica CFR. Telefon 284565, dimineața; 285843, după ora 17. (20211)

Vând apartament 2 camere Fortuna, 4/4, acoperiș recent izolat. Telefon 0722.452.721. (2670583)

Vând apartament 2 camere, decomandate, în stațiunea Moneasa, preț negociabil, accept variante. Telefon 0723.479.896; 0257/259117, după ora 17. (20225)

Vând urgent apartament 2 camere, etaj 4/4, contorizat apă, încălzire, interfon, balcon 6 m, geam la baie, negociabil. Telefon 0257-280396, zilnic, după ora 15. (20128)

VÂNZĂRI APARTAMENTE TREI CAMERE

Vând apartament 3 camere în Alfa, gresie, faianță, 2 băi, amenajate modern, 2 balcoane, termopan, instalație proprie gaz, garaj, etaj 1, gletuit, lavabil, vizibil seara, preț negociabil. Informații telefon 277390. (19894)

Vând (schimb) apartament 3, 4 camere, la casă (tip vilă), gaz, termotecă, garaj, curte, tot confortul. Telefon 285364. (20053)

Vând apartament central, 3 camere, etaj I, contorizat, proaspăt renovat. Telefon 0744.157.340 sau 237053, dimineața și seara. (20103)

Vând apartament 3 camere, cu îmbunătățiri, Lipova, Aurel Vlaicu nr. 3. Telefon 0744.541.614. (9877142)

Vând apartament 3 camere, îmbunătățit, contorizat, 100 mp, Alfa. Telefon 278072. (20175)

Vând apartament trei camere, parchetat, contorizat, Lipova, str. Aurel Vlaicu, etaj 4, neîmbunătățit. Telefon 562621. (9877143)

Vând apartament 3 camere, etaj I, Calea 6 Vânători (îmbunătățiri), garaj, 13.000 USD, negociabil. Telefon 218502; 0721.556.695. (2670563)

Vând apartament trei camere, decomandat, etaj I, parchetat. Telefon 246064; 0744.490.829. (2670569)

Vând apartament 3 camere, Vlaicu, bloc X15, etaj II, ap. 10. Telefon 245232, 229519; 0740.063.316. (20267)

VÂNZĂRI APARTAMENTE PATRU CAMERE

Vând apartament (asociație) 4 camere, dependințe, garaj, proprietate, ultracentral. Telefon 211804, 0745.169.760. (19697)

Vând apartament ultracentral, 4 camere transformate în 3, amenajat deosebit, încălzire proprie, 2 băi, geamuri termopan, suprafață 220 mp. Informații telefon 0721.271.730. (19803)

Vând apartament 4 camere, Micălaca, etaj intermediar, preț 15.000 USD, negociabil. Telefon 091.408.903. (19890)

Vând apartament 4 camere, etaj I, zona UTA, stare excepțională + 2 garaje în vecinătatea blocului. Relații telefon 0722.591.489. (20013)

Vând apartament 4 camere, etaj I, zona Micălaca. Telefon 0745.819.717 sau 348335. (20129)

Vând apartament 4 camere, balcoane închise la 3 camere, garaj, etaj I, zona UTA. Telefon 286705. (20049)

VÂNZĂRI CASE

Vând casă nou construită, teren 1.600 mp, str. Steagului nr. 102, cu posibilități multiple de privatizare: parcare, fermă animale, birou etc., preț informativ 110.000 Euro. Ocazie unică! Informații telefon 0722.344.785 sau 250202. (19698)

Vând casă cu 2 apartamente, pe str. Vârful cu Dor în Arad, preț 70.000 USD, negociabil. Telefon 0257-282811, 0722.344.714. (19739)

Ocazie! Vând casă Sederhat, 10 km Arad, 4.300 $, motiv - plecare străinătate. Telefon 0722.677.547. (19800)

Vând casă, cartierul Pârneava, toate condițiile. Telefon 0744.555.452. (19808)

Vând casă Micălaca, Lipovei, 1.130 mp. Telefon 0722.226.403. (19984)

Vând casă mare, tot confortul, grădină 400 mp, 55.000 USD. Telefon 282101. (19950)

Vând urgent casă în roșu, P+M, Micălaca, str. Crizantemelor, nr. 10, 18.000 USD. Informații la adresă. (19968)

Vând casă în Felnac (schimb cu apartament în Arad), grădină mare, două curți, anexe, preț avantajos. Telefon 252907, 0744.987.736. (20003)

Ocazie! Vând casă cu etaj, tip vilă, lângă Spitalul Județean. Telefon 0744.987.736. (20003)

Vând casă Micălaca, str. Prutului nr. 15 (Calul Bălan). (20102)

Vând casă 3 camere, cu intrări separate, apă, gaz, telefon, preț 22.000 USD, negociabil. Telefon 348606. (2670558)

Vând casă mare, șase camere, în Livada nr. 94. Telefon 381727. (20153)

Ocazie! Vând urgent casă Pecica, 300.000.000, negociabil. Telefon 469346, seara. (20093)

Vând casă nouă în localitatea Zimand Cuz. Telefon 0723.664.802. (20044)

Vând casă două camere, bucătărie, apă, gaz, zona Alfa. Telefon 0264/142995; 0740.475.268. (19797)

Vând casă mare Aradul-Nou, Calea Timișorii 114. Telefon 286831, după ora 19. (20216)

Vând casă în Micălaca, 4 camere, 800 mp, preț 10.500 USD, negociabil. Telefon 257402. (2670478)

VÂNZĂRI SPAȚII

Vând hală de producție 1.200 mp, teren aferent 3.600 mp; mașini de transport. Informații telefon 0722.344.785 sau 250202. (19698)

Vând fermă de animale, str. Steagului nr. 93, teren 460 mp, 26 boxe cu padoc, plus anexă gospodărească de locuit. Informații telefon 0722.344.785 sau 250202. (19698)

Vând măcelărie central, utilată ultramodern. Telefon 0723.584.037. (19802)

Vând gheretă comerț, vad bun, cântar, ambalaje, aparat cafea, casă marcat. Telefon 0745.825.077. (19835)

VÂNZĂRI TERENURI

Vând 10 ha PĂDURE, esență tare, vârsta de exploatare, zona VĂSOAIA. Telefon 286705. (20049)

Vând loc de casă (500 mp), Bujac, str. Zânelor. Telefon 245232, 229519; 0740.063.316. (20267)

VÂNZĂRI AUTO

Vând Audi 100, an 1981, cilindri 1600, RAR 2004 + unul pentru piese 1.850 $. Telefon 0722.571.335. (20139)

NOU! ANVELOPE de ARO, JEEP, la numai 500.000 lei! Avem toate dimensiunile în stoc, la cele mai mici prețuri. Convingeți-vă acum! Telefon Arad, 259339; 0744.706.321, Lipova 563027; 563145. (19332)

Vând tractor tip UTV 650, an fabricație 1981, în stare bună de funcționare, preț negociabil. Telefon 0723.382.817; 0740.169.248. (2670538)

Vând/dezmembrez Audi B4, 1,9 TDI, an 1994; camionetă Fiat Ducato Diesel, înmatriculată. Telefon 0722.251.555. (19958)

Vând autoturism Lada 1500, stare perfectă, culoare roșie. Informații Buteni nr. 140. Telefon 320211 sau 0745.664.568. (20194)

Vând izotermă frigorifică Mercedes, util 8,2 tone, trapă, preț 4.600 $. Telefon 0722.537.335. (20015)

Vând Opel Kadett 1,6 Diesel, an 1984, stare perfectă. Telefon 0766.740.854. (20169)

Vând mașină Opel Ascona, an 1987, culoare albă, pe benzină, 1.300 USD. Telefon 285495. (20151)

Vând tractor U650, stare bună de funcționare. Telefon 0740.651.189. (1858667)

Vând plug 3 capuri, disc, semănătoare 4 rânduri și prășitoare. Aga Gheorghe, Cintei nr. 41. (1858668)

Vând autotractor MAN 422, stare foarte bună. Telefon 0744.636.142. (19877)

Vând Mercedes 190 Diesel, an 1988 sau cumpăr talon și VW Polo IV, an 1997, luna X, motor 1,4 benzină, recent intrate în țară. Telefon 0745.543.987. (20178)

Vând Ford Escort, rulați 74.000 km. Telefon 281840; 0722.543.138. (20234)

Vând Renault 12, an fabricație 1979, înscris + CIV. Telefon 240602; 0745.650.322. (2670573)

Vând tractor U-1010 DT, disc 4,5 m, cositoare rotative, combină International 1460 Case masă 5,20 m și 6 rânduri pentru porumb, floare, aparat de erbicidat, tractoare de la 110 CP - 180 CP. Telefon 0744.547.274. (20270)

Vând Dacia 1310, an 1989, CIV, numere noi, stare bună, preț 950 $ negociabil. Telefon 0723.045.296. (20279)

(Continuare în pagina 10)

AGENȚII DE PUBLICITATE

SEBIȘ
Primăria orașului Sebiș
◆ Agent publicitar Ciolea Mirela
◆ Program 8,00 - 15,00
◆ Telefon 310.303

LIPOVA
S.C. ELCOTRANS S.R.L. Lipova
◆ Str. Bălcescu Nr. 16,
◆ Telefon 561.426 sau Fax 563.091
◆ program 7,30-15,30

INEU
Primăria orașului Ineu
◆ agent publicitar Carmen Țole
◆ program 8,00 - 15,00
◆ Telefon 092-846765

NĂDLAC
„GYURIAN"
◆ agent publicitar Gyurian Bohuslav
◆ str. Griviței Nr.76
◆ telefon 093.588.439
◆ program non-stop

CHIȘINEU CRIȘ
Primăria orașului Chișineu Criș
◆ Agent publicitar Mihaela Brândaș
◆ Program 8,00 - 15,00
◆ Telefon 520.098

SÂNTANA
Bibliotecă
◆ Agent publicitar Al. Victoria
◆ Program: 8,00 - 15,00
◆ Telefon: 462471

GURAHONȚ
Primăria orașului Gurahonț
◆ Gelu Ranoiu, nr. 18, Telefon 316.070
◆ Agent publicitar Alexandru Herlău
◆ Program: 9,00 - 15,00

PÂNCOTA
S.C. ELIDOR
◆ Str. T. Vladimirescu, nr 34
◆ Agent publicitar Cristina Mihăicuța
◆ Program: 8,00 - 15,00
◆ Telefon: 466.213

CURTICI
◆ Str. Vasile Goldiș nr. 1 (Magazinul HOBBYLAND)
◆ Program: 9,00 - 18,00

SĂVÂRȘIN
Magazinul alimentar Mixt „HANS AUTO"
◆ Str. A. Iancu Nr. 411
◆ Telefon: 557.339

SOMOȘCHEȘ
◆ Agent publicitar înv. Ioan Nagy
◆ Telefon: 328.093, 090.164.917

ȘIRIA
La căfana lu Lae (fostul cinematograf)
◆ Agent publicitar Ciobanu Carmen
◆ Orar 7 - 24

VÂRFURILE- MĂGULICEA
◆ Agent publicitar Sida Voicu
◆ Telefon 318442

ANUNȚURILE se primesc în regim de urgență și pot să apară în ziarul „ADEVĂRUL" de a doua zi. Telefon 280.904

(Urmare din pagina 9)

VÂNZĂRI ELECTRO

OFERTĂ SPECIALĂ! Numai luna aceasta, cu marfă second-hand: VITRINĂ, LADĂ, COMBINĂ FRIGORIFICĂ, CONGELATOARE, FRIGIDERE până 20% reducere; TV COLOR, MAȘINI de SPĂLAT AUTOMATE, ASPIRATOARE, VIDEO 10%. Acum și în rate! Arad - telefon 0744.706.321, 259339; Lipova - 563027, 563145. (19332)

Vând CASE MARCAT FISCALE, CÂNTARE ELECTRONICE și CONSUMABILE. Telefon 281188; 211211. (c.)

Ocazie unică! Vând, la cele mai mici prețuri, TV color, mașini automate, congelatoare, lăzi și combine frigorifice. Ofer garanție. Telefon 274600, orele 9-19. (19772)

Vând combine frigorifice Whirpool, Bosch, Indesit. Telefon 338090, Arad. (19785)

Vând ieftin televizoare color 51-71 cm, teletext. Telefon 338090, Arad. (19785)

Vând monitor 17" OSD, mod 2001, preț 70 $, ofertă specială. Telefon 0722.756.666. (9877138)

Vând congelator, mașină de spălat, aparat de sudură electric. Telefon 247651. (19940)

Vând: COMBINĂ FRIGORIFICĂ, CONGELATOR cu sertare, LADĂ FRIGORIFICĂ, MAȘINĂ SPĂLAT automată, TV color, VIDEO, FRIGIDER, COMBINĂ MUZICALĂ. Telefon 275277. (20275)

VÂNZĂRI DIVERSE

Vând rafturi, pulturi, lăzi frig (răcitoare), 2.000.000 lei. Telefon 286211.

Vând BOLȚARI TERMOIZOLANȚI din zgură, cărămidă sau beton, 14 modele; BORDURI, PAVELE. Telefon 0745.634.885, 0722.621.600. (17748)

Vindem ROLETE PLASTIC import, ROLETE TEI. Asigur calitate, garanție. Telefon 059-134807, 0745.827.725. (19563)

Vând utilaje de prelucrare prin așchiere, de marcă, folosite, import Germania: strunguri, prese, borwerk, aparat de sudură prin presare, etc. Informații telefon 206197, 0722.344.785. (19698)

Vând BETON, MORTAR, ȘAPĂ. Asigur utilaj, transport. Telefon 0723.273.746. (19717)

Vând din dezmembrări SERE, ȚEAVĂ și STICLĂ. Telefon 0744.649.637; 0721.288.627. (19750)

Vând garaj Alfa, bloc 87. Telefon 0744.256.515, orele 17-20. (19702)

Vând LEMNE FOC, NISIP, BALAST, la domiciliu. Telefon 214010. (19770)

Vând termoteci pe gaz Vaillant (700.000 lei), pompe recirculare (1.000.000 - 2.000.000 lei). Garanție un an cu zile. Telefon 0740.249.544. (19771)

Vând COLȚARE, CANAPELE. Telefon 286069; 0744.604.016. (19777)

Vând urgent garaj, 6 Vânători. Telefon 0745.825.077. (19835)

Vând LEMNE FOC, NISIP, BALAST, la domiciliul clientului. Telefon 210771. (19782)

Vând LEMNE FOC, NISIP, BALAST, la domiciliul clientului. Telefon 277027. (19782)

Vând NISIP, BALAST în cantități mari și mici, la domiciliu. Telefon 0721.097.763. (19782)

Vând 2 mânze sure, un an jumătate, preț 45.000.000. Telefon 0740.310.318. (19813)

Vând aparat înghețată „Capriggiani"; aparat de fabricat gogoși. Telefon 514910; 0722.245.496. (19897)

Vând pui Rottweiler din părinți campioni. Telefon 094.608.032; 057/289522. (2670533)

Vând corturi iglu, import Germania, cu folie dublă aluminizată, hol, de 3 persoane, 1.800.000, negociabil. Telefon 0723.870.245; 0744.531.337. (19974)

Vând boiler instant pe gaz, butelie și termotecă Junkers. Telefon 531106, Șiria. (20041)

Vând 60 scaune fag masiv, 15 mese 80x80, noi. Telefon 0257-287323, 0744.774.530. (20060)

Vând birou, masă TV, dulap haine. Telefon 0722.251.555. (20210)

Vând circular lemne; presă struguri. Informații telefon 349172. (2670561)

Vând vacă cu viței de 2 ani jumătate. Șiria, str. Closca nr. 993. Telefon 531571. (20238)

Vând porumb. Telefon 535162. (20237)

Vând mobilă de sufragerie, mată, în stare foarte bună, preț convenabil. Informații telefon 255355. (20235)

Vând (desființez gospodărie) obiecte electrocasnice din ea. Telefon 210613. (20246)

Vând cățel de rasă germană. Tisa-Nouă, nr. 68, județul Arad. (20250)

Vând lăzi bere, complecte, Cola 1/12; 1/4, Pepsi, elemente seră, 60 mp. Telefon 276939; 095.645.203. (20261)

Vând masă tenis Ella, stare foarte bună. Telefon 283423; 0744.630.195. (20272)

Vând pui pisică Persană, preț negociabil. Telefon 283423; 0744.630.195. (20272)

Vând termotecă Beretta cu coș și turbo, sigilată. Telefon 0744.398.815. (20275)

Cumpăr Dacia între anii 1990-1995, ofer maxim 15 milioane lei. Telefon 0723.955.814. (19889)

CUMPĂRĂRI ELECTRO

Cumpăr frigider 700.000 aproximativ, combină frigorifică, 1.200.000. Telefon 273965; 0721.838.968. (2670552)

CUMPĂRĂRI DIVERSE

Cumpăr acțiuni farmaceutice ARCATIM. Telefon 0722.947.124. (f. 2733583)

Cumpăr utilaje de carmangerie. Telefon 0744.103.112, 0745.420.458. (20154)

Cumpăr tuburi de oxigen. Telefon 567075, până la ora 22. (20187)

Cumpăr cu plata pe loc, baston vechi de plimbare cu mâner metalic, pendulă de podea chiar defectă, balansoar, vaze vechi, candelabru din alamă, din bronz, veioze, păpușă cu cap de porțelan, jucării vechi, cărucior pentru copii, vechi de 80 ani. Telefon 094.523.495; 056 - 285170. (20068)

Firma Et@lon oferă persoanelor aflate în căutarea unui loc de muncă servicii gratuite de ASISTENȚĂ pentru ÎNFIINȚAREA de IMM-uri (SRL, AF, PF autorizată). Informații suplimentare Calea Timișorii 75. Telefon 0257-287707. (20184)

Angajăm CONFECȚIONERI PLASĂ GARD și LĂCĂTUȘ MECANIC-SUDOR, str. Vrabiei nr. 4, telefon 289997. (19766)

Angajăm PERSONAL CALIFICAT în domeniul ÎNCĂLȚĂMINTE pentru subțiat, manual și MAȘINIȘTE. Telefon 348525. (19719)

Angajăm GRAFICIAN cu experiență. Telefon 270171; 0721.269.708. (f. 2733642)

ALIMENTARA „CERNA" angajează VÂNZĂTOARE. Informații la magazin. (20180)

S.C. SECURITY S.R.L. ARAD angajează PERSONAL PAZĂ (bărbați). Telefon 228786. (20205)

RESTAURANTUL UBER angajează BUCĂTARI, OSPĂTARI, BARMANI și AJUTOR de BUCĂTARI cu calificare și experiență în domeniu. Telefon 270772. (20264)

Angajez ȘOFER categoria C, E, pe durată de 5 luni. Telefon 211272.

Angajez DULGHERI, ZIDARI, MUNCITORI NECALIFICAȚI pentru turnat pavaje. Telefon 0721.430.301. (20278)

TOMAIFICIO ELISA, profil fețe încălțăminte, angajează personal pentru lucru la masă, mașiniste și mecanic, str. Feleacului, nr. 1. Telefon 0722.697.950. (2670577)

PRESTĂRI SERVICII

Școala IRIMIA face înscrieri. Elevi, studenți negociem REDUCERE. Telefon 286602; 0744.342.568. (19669)

MONTEZ MICROCENTRALE, prețuri minime. Telefon 0722.463.086. (20232)

FINISAJE, ZUGRĂVELI, GRESIERI, TENCUIELI, zidărie, PARCHET melaminat, rigips. Telefon 0745.825.077. (20260)

INSTALATOR AUTORIZAT, execut contorizări apă, instalații sanitare, încălzire. Telefon 275390. (2670579)

TURISM

AMAD TOURISTIK efectuează transport internațional SPANIA, ITALIA, PORTUGALIA, FRANȚA, GERMANIA, cu autocare moderne. Asigurări medicale. Rezervări zilnic, Arad, str. Closca, nr. 2, telefon 057 - 254453; 0721.507.080. (3252)

Pleti

Asigură zilnic transport de persoane în GERMANIA pe ruta: Passau - Regensburg - Nürnberg - Würzburg - Aschaffenburg - Frankfurt - Giéssen - Siegen - Köln - Düsseldorf - Essen - Dortmund - Deggendorf - Landshut - Mühldorf - Augsburg - Ulm - Heilbronn - Stuttgart - Pforzeim - Karforuhe - Heidelberg - Mannheim. Călătorii în autocare noi, moderne, însoțitoare de bord, două bagaje gratuite, o masă caldă în UNGARIA. Cu plecare din KARLSRUHE: SPANIA, FRANȚA, PORTUGALIA. Intermediem asigurări medicale. NOU! Din 1 aprilie 2002, săptămânal excursie la COSTA AZAHAR, 11 zile (7 înoptări + mic dejun), 359 Eu. Informații și înscrieri, la AGENȚIILE PLETL din: ARAD, telefon 057/252291; LIPOVA - 057/561377; 563011. (c.)

DIVERSE

AGROMEC SA CERMEI vinde 2 hale de producție în suprafață de 1.800 mp respectiv 720 mp cu toate utilitățile. Informații comuna CERMEI, telefon 328143; 0744.781.153. (5336840)

(Continuare în pagina 11)

Publicitatea noastră, mai aproape de dumneavoastră

ÎN ZONELE UTA și MICĂLACA - AGENȚII DE PUBLICITATE „ADEVĂRUL"

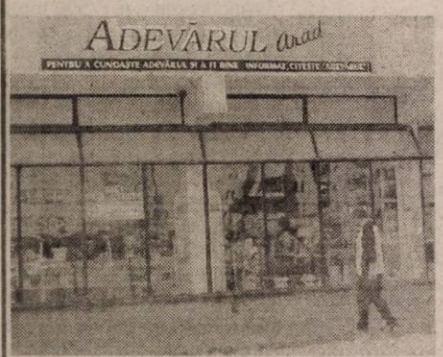

Piața UTA: Magazinul „Cristalul" (aparținând AMET)

În dorința de a apropia mai mult serviciile de mică și mare publicitate de dvs., ziarul „Adevărul" a deschis două agenții de publicitate în Arad. Începând cu luna august la Agenția din Micălaca se pot face și abonamente.

Program: luni - vineri între orele 9-16

„Adevărul" - publicitate eficientă la tarife avantajoase

Micălaca: Magazinul GIP (aparținând AMET), vizavi de „Coraura"

Vând țiglă tip Jimbolia, din demolare. Informații telefon 251512. (20027)

Vând 2 sobe de teracotă. Telefon 251394. (20028)

Vând tărâțe, baloți paie, porumb pentru fiert, convenabil. Telefon 0744.633.584. (20132)

Vând ușă bloc din stejar, capitonată, cu deschidere pe stânga. Telefon 219041. (19846)

Vând mașină lipit profile PVC pentru termopan. Telefon 0257-381.022, 0744.199.321. (19833)

Vând 87 oi turcane. Telefon 0740.177.462. (Ag. Lipova)

Vând masă de biliard cu fise, 250 $. Telefon 0723.426.989. (20016)

Vând lăzi de albine. Telefon 328233, după ora 21. (20173)

Vând aparat produs cuburi de gheață-industrial; mașină spălat vase-industrială; aparat de spălat, aspirat și curățat podea-industrial; rotisor pentru restaurant; aparat pentru produs sucuri naturale-industrial. Telefon 274118. (20274)

Vând combină Claas Dominator, echipament floarea soarelui, presă balotat, coasă rotativă, greblă mecanică, separator lapte, capacitate 400 l/h, nou. Telefon 316296. (20125)

Vând fân iarbă, 10 to, convenabil, depozitat în Răpsig. Telefon 0745.529.808. (20212)

Vând baloți de paie. Telefon 0744.547.274. (20270)

Vând geamuri 1, 2, 3 canate, fotolii, cuier hol, termotecă, garnișe, mașină cusut Casnica, balansoar, masă 12 persoane, cuier pom. Telefon 267988.

Vând loc de veci, amenajat Cimitirul Pomenirea. Telefon 0257 - 250838; 0744.647.341. (20288)

Vând mobilă tineret compusă din dulap 2 uși, dulap lenjerie, pat extensibil pentru 2 persoane, bibliotecă, comodă, birou cu fotoliu. Telefon 272580. (2670584)

CUMPĂRĂRI TERENURI, IMOBILIARE

Cumpăr teren agricol, suprafețe mari. Telefon 0740.010.311. (19377)

Urgent, cumpăr casă sau teren pe str. Pădurii, Arad, ofer plata pe loc. Telefon 0723.183.714. (20047)

Cumpăr apartament 2-3 camere, în Timișoara. Telefon 256559. (20240)

CUMPĂRĂRI AUTO

Cumpăr Dacia cu CIV și numere noi cu probleme de motor, caroserie ruginită, anii 1983-1995; plata pe loc. Telefon 093.045.296. (19888)

Cumpăr autoturisme Dacia, cu CIV. Telefon 289750. (19723)

Cumpăr acțiuni SIF BANAT CRIȘANA. Telefon 0745.201.940. (f. 2733584)

Cumpăr porci, plata pe loc. Telefon 0745.256.060. (19697)

Cumpăr orz, grâu, porumb, plata imediat. Telefon 274421, orele 8-16. (19906)

Cumpăr tablou pictură ulei pe pânză, de pictori maghiari, germani, români, gramofon vechi cu pâlnie, birouri vechi de scris și fotolii, măsuțe și oglindă veche cu consolă, portelanuri, argintărie, sticlărie, ceasuri, pendule de perete. Telefon 094.523.495; 056.285.170. (20068)

Cumpăr pene noi și vechi. Telefon 210863 sau 264296. (20252)

CERERI ȘI OFERTE DE SERVICII

Angajez CONTABIL pentru evidență primară, firmă privată, salarizare atractivă, seriozitate și experiență în domeniu minim 3 ani. Telefon 0745.257.022. (20190)

SALON LUX angajează TINERE SEXY pentru MASAJ EROTIC. Telefon 093.600.451.

Angajăm CONTABILĂ evidență primară. Telefon 218820. (19969)

GURA RAIULUI JULIȚA angajează 2 FETE OSPĂTARE (ne)calificate. Asigur cazare, masă gratuit + carte muncă și 2.000.000 salar în mână. Telefon 0722.698.720.

UNIVERSITATEA de VEST „VASILE GOLDIȘ" ARAD angajează PAZNICI, ÎNGRIJITOARE, TÂMPLARI, INSTALATORI SANITARI, ZUGRAVI. Informații, B-dul Revoluției nr. 94-96. Telefon 214454. (20229)

Societate comercială angajează VULCANIZATOR cu experiență, vârsta maxim 35 ani. Telefon 0744.507.236. (2670572)

Angajăm MUNCITORI pentru artizanat lemn: PICTORI și STRUNGARI. Telefon 0257/236076. (20245)

Angajăm VÂNZĂTOARE la ALIMENTARĂ. Relații la telefon 246953. (20248)

NIKOL angajează CONFECȚIONERE, salariul net până la 3.500.000 lei, asigurăm bonuri masă, decontăm abonamente. Telefon 289080. (20254)

Angajăm 2 TÂMPLARI și 2 VÂNZĂTOARE textile. Telefon 0744.176.685; 0257 - 270127. (2670576)

(Urmare din pagina 10)

Mariana, mulțumesc

TAMAREI
că mi-a lecuit soțul de băutură și gelozie. Mi-a adus pacea în casă. Telefon 368624, 0723.421.156. (19816)

SCHIMBURI

Schimb apartament central, RALLA, 2 camere, bucătărie, baie, pivniță, garaj cu casă RALLA, 3 camere, orice cartier. Telefon 228853. (20089)

ÎNCHIRIERI

Ofer închiriere, pe termen lung, apartament 3 camere, ultracentral (Traian Moșoiu), mobilat, contorizat, telefon, satelit. Telefon 0744. 566.838.

Oferim spre închiriere SPAȚII COMERCIALE pentru magazine, depozite, producție. Telefon 281036. (c.)

Închiriez spațiu pentru birouri firme, Bd. Vasile Milea, neamenajat. Telefon 057-251241. (19711)

Dau în chirie spațiu comercial 50 mp, Bd. Revoluției nr. 24. Telefon 0744.776.723. (19822)

Închiriez (ofer) spațiu comercial, 160 mp. Telefon 0745.255.070. (19829)

Ofer spre închiriere 100 mp spațiu, activități diverse. Telefon 0722.264.539. (19909)

Închiriez spațiu comercial amenajat modern pe str. C-tin Brâncoveanu nr. 12A. Telefon 094.608.032 (UTA). (2670533)

Închiriez (ofer) apartament 2 camere central, contorizat, centrală termică. Telefon 0745.255.070. (19829)

Ofer spre închiriere apartament ultracentral, 2 camere mobilat. Telefon 0722. 264.539. (19909)

Doresc să închiriez casă nemobilată, pe termen lung, cu plata pe un an, la preț acceptabil. Telefon 285339. (20029)

Oferim spre închiriere SPAȚIU ULTRACENTRAL, DEMISOL, amenajat pentru BAR. Informații la telefon 253248, 256579, 0723. 559.151. (20131)

Ofer spre închiriere apartament 2 camere, mobilat. Informatii telefon 279689. (20116)

Închiriem SPAȚII BIROURI ULTRACENTRAL, HALE PRODUCȚIE sau DEPOZITARE. Telefon 0723. 532.902; 0722.253.151. (20203)

Închiriez cameră, bucătărie, baie, încălzire cu gaz, lângă Teatru. Telefon 247651. (19940)

PIERDERI

Pierdut legitimație de studentă, eliberată de Universitatea Aurel Vlaicu, Facultatea de Inginerie, pe numele Gui Cristina. O declar nulă. (20201)

† SERVICII FUNERARE †

SC „IN MEMORIAM" SRL
str. EMINESCU nr. 4
(ATENȚIE, vizavi de CINEMA MUREȘUL)
Tel. 057-211929, 093.343.964
str. ORIZONTULUI nr. 9A (Bujac)
oferă SERVICII FUNERARE COMPLETE - NON STOP.
Sicrie-modele multiple (simple-lux), sicrie import ITALIA, ACCESORII. Intermediem COLACI, COLIVĂ etc.
ÎMBĂLSĂMĂM GRATUIT (formolizat).
TRANSPORT ÎN ORAȘ GRATUIT
SERVICII: SPĂLAT, ÎMBRĂCAT
PLATA ÎN RATE.
Transport INTERN - INTERNAȚIONAL
CELE MAI MICI PREȚURI

RO STYL COMPANY
SERVICII FUNERARE COMPLETE
PRODUCĂTOR SICRIE
ARAD, STR. M. EMINESCU 22, TELEFON 214.422
Magazin deschis și noaptea

OFERIM
- SICRIE 10 MODELE DE LA 800.000 LA 3.600.000
- SICRIE LUX 4 MODELE DE LA 4.500.000 LA 20.000.000
- LENJERIE DECES 6 MODELE DE LA 300.000 la 2.000.000
- CRUCE, LUMÂNĂRI, PROSOAPE BATISTE, MÂNERE și ȘURUBURI SICRIU

OFERTĂ SICRIU FAG CRUCE RESPETE 1.500.000

APELÂND LA SERVICII: ÎMBRĂCAT, FORMOLIZAT ȘI TRANSPORT BENEFICIAȚI DE 15% REDUCERE LA SICRIU ȘI TRANSPORTUL LA DOMICILIU GRATUIT
▼PLATA ȘI DUPĂ ÎNCASAREA AJUTORULUI DE ÎNMORMÂNTARE.
PĂREREA DVS. CONTEAZĂ!
TELEFON 094.690.121

† DECESE †

Cu adâncă durere anunțăm încetarea din viață a scumpei noastre mame
SZILAGYI ELENA-CONSTANȚA,
în vârstă de 52 ani, fostă angajată la Uzina Electrică Arad. Înmormântarea va avea loc azi, 13 iulie, ora 12, la Cimitirul Grădiște. Fiul cu familia.

Cu adâncă durere anunț încetarea din viață a soțului meu
COLF TIBERIU,
în vârstă de 75 ani. Înmormântarea azi, 13 iulie 2002, ora 15, la Cimitirul din MONEASA. Dumnezeu să-l odihnească în pace. Soția SMARANDA.

Cu durere în suflet anunțăm încetarea din viața a celei care a fost cea mai bună soție, mamă și bunică

AIDA SUSANA.
Înmormântarea va avea loc azi, 13 iulie 2002, ora 14, de la Capela Cimitirului Pomenirea. Nu te vom uita niciodată. Familia îndurerată AIDA.

Cu nemărginită durere anunțăm stingerea din viață, după o lungă și grea suferință, a celui care a fost soț, tată, bunic, socru, unchi,
ANGHEL ALEXANDRU.
Înmormântarea va avea loc azi, 13.07.2002, ora 14, din str. Zsigmond Moricz, nr. 15, la Cimitirul Grădiște.

Cu adâncă durere anunțăm încetarea din viață a iubitei noastre fiice, soră și mamă

BUJDULĂ MARIA DORINA,
în vârstă de 37 ani. Înmormântarea va avea loc duminică, 14 iulie 2002, ora 16, la Cimitirul Pomenirea. Va rămâne veșnic în amintirea noastră! Familia.

† CONDOLEANȚE †

Împărtășim durerea ta DORINA, la decesul mamei. Sincere condoleanțe din partea familiei COMARNESCU. (20243)

Un ultim omagiu la despărțirea de fostul nostru coleg și șef contabil
COLF TIBERIU.
Dumnezeu să-l odihnească în pace! Îți păstrăm veșnică amintire. Angajații Centrului de achiziții animale SEBIȘ. (20241)

Suntem alături de colega noastră AIDA FIAMETA în marea durere pricinuită de moartea mamei soacre și transmitem sincere condoleanțe familiei îndoliate. Colectivul CENTRULUI ȘCOLAR ARAD. (20249)

Îmi iau ultimul adio de la finul meu
NEDESCU ALEXANDRU
și ultimul sărut. Dumnezeu să te odihnească și să-ți fie somnul lin. Nașa RUJI MARIOARA.

Suntem alături de familia COSMA în marea durere pricinuită de decesul mamei. Dumnezeu s-o odihnească în pace! Familia GROZI DORU. (20271)

Suntem alături de familia COZMA în greaua suferință pricinuită de pierderea mamei soacre. Colegii de serviciu de la Camera de Conturi, Arad. (20283)

✝ Sincere condoleanțe prietenului nostru, medic primar dr. BUCUR VASILE, la marea durere pricinuită de moartea mamei. Marinela și Savu Birău.

Suntem alături de familia ANGHEL în dureroasa încercare a trecerii soțului, tatălui și bunicului
ANGHEL ALEXANDRU
în eternitate. Dumnezeu să-l ierte și să-l odihnească! Familia Aciocîrlănoaiei. (2670480)

Un ultim omagiu aduc cumnatului și unchiului
ANGHEL ALEXANDRU,
din partea familiei Chișiu Petru. (2670580)

† COMEMORĂRI †

Se împlinesc doisprezece ani de când a plecat din mijlocul celor dragi
Dr. BATÂLAN EUGEN,
medic veterinar.
Vei rămâne veșnic în inimile și amintirea noastră. Familiile BATÂLAN și MAZZOLANI.

Azi, 13 iulie, se împlinește un an de lacrimi și dor de când mpartea nemiloasă l-a răpit dintre noi pe cel care a fost

COSTEA DAN,
scumpul nostru fiu, nepot, frate și un iubitor părinte. Fie-i țărâna ușoară. MAMA. (19714)

O clipă de aducere aminte, o rugăciune, lacrimi și flori la 4 ani ce se împlinesc mâine de când a trecut pragul eternității soțul meu drag

TRAIAN ȚIDORESCU.
SOȚIA cu familia. (20009)

Șase săptămâni de lacrimi și dor de când ne-a părăsit dragul nostru soț, tată, socru și bunic
EMIL BOTEZATU.
Nu e o zi în care să nu ne gândim la tine, în care să nu ne rugăm pentru sufletul tău, dragă tati. Dumnezeu să-l odihnească în pace! Parastasul va avea loc azi, 13 iulie, ora 17, la Biserica Ortodoxă Sega I. Familiile BOTEZATU și POP. (20142)

Cu durere, comemorăm împlinirea a 6 săptămâni de la decesul dragei noastre soție și mamă,
CRISTEA ZENOBIA MARIA.
Parastasul de pomenire se va oficia azi, 13 iulie 2002, ora 11.30, la Catedrala Nouă. Soțul îndoliat.

O lumânare, un buchet de trandafiri, multe lacrimi și rugăciuni la împlinirea unui an de la decesul celei care a fost cea mai bună mamă, soacră și cea mai extraordinară bunică
MARGARETA NYARI,
din partea celor dragi: fiicele ERIKA și ILDIKO, familia BAKACS, familia FOLTEAN, nepoții ANDREEA, ROBERTA și TAMAS. (20155)

Azi se împlinesc cinci ani de când a plecat dintre noi iubitul nostru soț, tată și bunic
POP ȘTEFAN.
Dumnezeu să-l odihnească în pace! Familia îndoliată. (20235)

A trecut un an de durere, lacrimi și dor, de când a plecat la Domnul Iisus dintre cei drag
ANUȚA CĂPRAR,
o mamă și o soție bună. SOȚUL și COPIII. (20221)

O clipă de aducere aminte pentru cea care a fost
ANUȚA CĂPRAR.
Familiile CĂPRAR și MIHUȚA. (20221)

Aprindem o lumânare la crucea ce veghează mormântul neuitaților mei părinți

SELEJAN MARIA
SELEJAN GHEORGHE,
acum, la împlinirea a 22 ani respectiv 3 ani de la trecerea în eternitate. Dumnezeu să-i odihnească în pace! Fiica MARIKA SELEJAN. (20177)

„Este atât de ciudat/ Că avem atâta timp pentru... ură,/ Când, viața, nu-i decât o picătură/ Între un moment și celălalt./ Și... e de neînțeles de trist,/ Că nu culegem flori/ Că nu privim la cer mai des/ Că nu IUBIM/ Noi, cei care, atât de repede MURIM." O lacrimă și o floare pe mormântul celei care a fost
ANUȚA CĂPRAR
din SÂMBĂTENI, acum la un an de la despărțire. PATRICIA, DELIA și ULISE VORNICU. (20218)

Se împlinesc 6 săptămâni de când ne-a părăsit bunul nostru soț, tată, socru și bunic
plt. adj. (r.) BELEI GHEORGHE.
Slujba de pomenire va avea loc duminică, 14 iulie, ora 10, la Biserica Ortodoxă din SEBIȘ. Dumnezeu să-l odihnească! Familia îndoliată. (20239)

Destinul a fost crud, despărțirea fulgerătoare și dureroasă când în urmă cu 2 ani, la 13 iulie, a plecat în eternitate cel care a fost un om deosebit,
prof. SCHELEGIA DIMITRIE.
Un gând de aducere aminte pentru cei care l-au cunoscut. Nu te vom uita niciodată. SOȚIA și COPIII. (Ag. Gurahonț)

S-a împlinit un an de la decesul iubitei noastre
MAKOS BABIKA,
la 28 ani, într-un tragic accident. Odihnească-se în pace! Familia MAKOS. (20227)

S-au scurs 6 săptămâni de lacrimi
DĂNUȚULE
dragă, de când ai plecat dintre noi. Strada e pustie, inimile ne sunt frânte și pline de durere, rămânându-ne doar amintirea chipului tău blând și vesel. Rugăm pe bunul Dumnezeu să te ierte și să te odihnească în pace! Vecinii NEDESCU, BĂTRÂN și DĂMĂCUȘ. (20253)

Comemorăm 6 săptămâni de la trecerea în neființă a celui care a fost soț, tată, bunic,
BOGDAN GHEORGHE.
Slujba de pomenire azi, 13 iulie, ora 18, Biserica Ortodoxă Spitalul Județean. (20259)

Nimic nu poate șterge durerea și suferința din sufletele noastre, acum, la împlinirea unui an de când a plecat de lângă noi cel care a fost soț, tată și ginere
ANDRONIE STELIAN DĂNUȚ.
Dumnezeu să-l odihnească în pace. Soția BETTY, fiul CRISTIAN și mama soacră MARIA. (20258)

Duminică, 14 iulie 2002 se împlinește un an de când a plecat pentru totdeauna dintre noi, singurul meu fiu
ANDRONIE STELIAN DĂNUȚ,
la numai 36 de ani. Ai fost raza de soare care a luminat familia noastră, dar moartea nemiloasă ți-a întrerupt prematur visele. Dumnezeu să te odihnească, sufletul meu drag și bun. MAMA, în veci nemângâiată. (20258)

Azi, 13 iulie, se împlinește un an de la plecarea în veșnicie a mamei noastre,
BOCĂNICIU MARIA.

Suflet nobil cu față zâmbitoare, te vom păstra în inimile noastre până când ne vom revedea acolo unde nu există suferință și tristețe. ADRIANA MARIȘ cu familia și EUGEN BOCĂNICIU cu familia. (20265)

Reamintesc pe această cale, că în data de 14 iulie, s-au scurs 4 ani de la trecerea prea timpurie în neființă, a celui ce a fost

HELL ȘTEFAN,
soț, tată și socru. Dumnezeu să-i dea odihnă veșnică! (2670578)

Cu tristețe în suflet, amintim rudelor și cunoștințelor, că azi, 13 iulie 2002, s-au scurs 10 ani de la trecerea în neființă a celui care a fost
PEIA PETRU,
soț, tată și socru. Fiul Cristian și familia. (2670585)

Lacrimi și flori duminică, 14.07.2002, când se împlinește 1 an de când a plecat prea devreme pe drumul cel de veci, cel care a fost
STELICĂ ANDRONIE.
Dormi în pace, suflet blând! (20289)

S.C. SATLINE S.R.L. TELEFON 251.461, 094/507.211 SHOW ROOM ARAD, Piata Mihai Viteazul - BL. M7 - PARTER

TÂMPLĂRIE DIN ALUMINIU ȘI P.V.C.

S.C. **IATSA** S.A. ARAD
Str. Ștefan cel Mare, nr. 2-4

În urma implementării noului program de vânzări al S.C. Automobile Dacia

vă anunțăm că
s-au reluat vânzările de autoturisme.

Informații suplimentare la tel. 0257/287.366; 0257/278.950.
(2733643)

S.C. **COMSIM** SRL
LG ROMANEL
Oferă cumpărătorilor o gamă variată de produse a celor mai renumite firme.

■ ELECTRONICE - TV, COMBINE MUZICALE, VIDEO, RADIOCASETOFOANE
LG, SONY, PHILIPS, SAMSUNG, DAEWOO, PLATINIUM

■ ELECTROCASNICE - COMBINE FRIGORIFICE, LĂZI FRIGORIFICE, FRIGIDERE, VITRINE FRIGORIFICE, MAȘINI DE SPĂLAT, ARAGAZE
LG, WHIRLPOOL, ARDO, ZANUSSI, ARCTIC

Ofertă specială
Aparate de aer condiționat

Vânzări în rate, transport la domiciliu.
B-dul Revoluției nr. 83
orar zilnic 8-20
sâmbătă 8-16
Telefon 280.817
(c.)

CLUBUL JELEN

Barul ORAR
pe care vi l-ați dorit!
Zilnic: 10-22
Duminică: 11-22

(c.b.)

Magazin AMET
Tel. 255.895 Str. CRIȘAN nr. 2

OFERTĂ SPECIALĂ

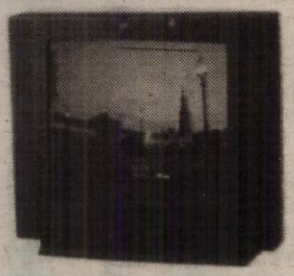

TELEVIZOARE NEI

Color Diagonala 51 cm - 4.990.000 lei

Alb - negru Diagonala 31 cm - 999.000 lei

(2366288)

OFERTA LUNII IULIE

S.C. **MANITOBA TEX** SRL
angajează
Brodeze (cunoștințe în broderie textilă)
Oferta noastră constă în:
◆ salar atractiv
◆ ambient plăcut
Telefon: 250505;
Fax: 281322 -
de luni până vineri, orele 8-19.
Adresa: Str. Ursului nr. 21
(2733626)

CASA DE ASIGURARI DE SANATATE
PUBLICAȚIE DE VÂNZARE
BUNURI MOBILE
Licitația a II-a

În temeiul art. 55 din O.G. nr. 11/1996 privind executarea creanțelor bugetare, aprobată prin Legea nr. 108/1996, cu modificările ulterioare, se face cunoscut prin prezenta că în ziua de 23, luna iulie, anul 2002, ora 10,00, în localitatea Arad, str. Baladei bl. 4, ap. 6, la sediul debitorului S.C. CARINA 2000 COM. IMPEX SRL Arad se vor vinde prin licitație următoarele bunuri mobile.

Denumirea bunului mobil	Prețul de la care se pornește licitația (nu include TVA)
1. Calculator Pentium 3	buc. 1 x 19.800.000 lei
2. Imprimantă Epson	buc. 1 x 1.800.000 lei
3. Program informatic	buc. 1 x 2.250.000 lei

Informații la tel: 0745.656.512
(2733660)

S.C. **NUTRIENTUL S.A. PALOTA**
COMERCIALIZEAZĂ, din producție proprie, prin:

- abatorul din Salonta (situat la 60 km de Arad) - carne de pasăre și produse din carne de pasăre refrigerate sau congelate.
- abatorul din Iosia (Oradea) - carcasă de porc și organe de porc.

INFORMAȚII LA TELEFON
Salonta 0259-467.823
Oradea: 0259-453.051.

S.C **L'INTIMO DI CAMILLA** SRL
Arad, Bujac, str. Independenței nr. 3, telefon 289.244
ANGAJEAZĂ

- Confecționere la mașini de cusut
- Tinere necalificate care doresc să învețe meseria de confecționer textil

ASIGURĂM:
- Lucru într-un singur schimb
- Tichete de masă
- Transport gratuit de la Fortuna la firmă și retur
- Plata abonamentelor de transport
- Asistență medicală gratuită la sediul firmei
- Asigurare personală privată

(9877729)

★★★★★
PRO CONFORT
Importator direct
GARANTAT CELE MAI MICI PREȚURI!!!
- mochete
- covoare
- linoleum (BELGIA), accesorii
(2366317)

ARAD, CALEA A. VLAICU BL. Z20
Tel/Fax 348.788 093/577-177.

sc Moneasa S.A. Moneasa
Convoacă Adunarea Generală Extraordinară
pentru toți acționarii înregistrați în Registrul acționarilor până la data de 2 august 2002, orele 11,00 la sediul societății Hotel Moneasa cu următoarea
ORDINE DE ZI
1. Majorarea capitalului social în urma dobândirii terenurilor conform H.G. 834/1991.
2. Supunerea spre aprobare a actelor încheiate cu persoanele care au revendicat imobile în baza Legii 10/2001.
3. Diverse.
În cazul neîndeplinirii condițiilor legale pentru desfășurarea Adunării Generale Extraordinare a Actionarilor, aceasta se reprogramează pentru data de 3 august 2002, în același loc și la aceeași oră.
Președinte C.A.
KERN SANDA MARIA

CASA DE ASIGURARI DE SANATATE
PUBLICAȚIE DE VÂNZARE
BUNURI MOBILE
Licitația a II-a

În temeiul art. 55 din O.G. nr. 11/1996 privind executarea creanțelor bugetare, aprobată prin Legea nr. 108/1996, cu modificările ulterioare, se face cunoscut prin prezenta că în ziua de **22, luna iulie, anul 2002, ora 10,00** în localitatea **Arad, str. N. Oncu nr. 20,** la sediul debitorului S.C. LA CARINA SRL ARAD, **se vor vinde prin licitație** următoarele bunuri mobile

Denumirea bunului mobil	Prețul de la care se pornește licitația (nu include TVA)
1. Malaxor pentru carne	1 x 90.000.000 lei

Informații la tel: 0745.656.512.
(2733660)

BANCA "TRANSILVANIA" S.A.
SUCURSALA ARAD,
Str. Unirii nr. 5-7,
Tel. 057/283.122
DEPOZITE
1 lunã USD
2.25 % P.A.

ADEVĂRUL

Cotidian independent Arad

Anul XIV, nr. 3657

Luni, 15 iulie 2002 • 16 pagini • 5000 lei • e-mail: adevarul@arad.ro; adv.pub@arad.ro

BRAT Publicaţie auditată în semestrul II 2000 — Tiraj mediu zilnic vândut: 33.205

WEST BANK S.A.
ARAD, B-dul Revoluţiei nr. 88
TELEFON: 284.888; FAX: 285.202
WESTERN UNION TRANSFER DE BANI ®
Cel mai rapid mod de a primi bani din toatã lumea

NĂRAVURI DÂMBOVIȚENE LA FRONTIERA AUSTRO-UNGARĂ

De când cu libertatea de a călători în ţările Europei Occidentale fără viză, tot mai mulţi români se plâng de abuzurile poliţiştilor şi vameşilor unguri, de corupţia cvasigeneralizată din aceste sectoare. Începând de la vama Nădlac, românii susţin că sunt nevoiţi să plătească ciubuc atât personalului român cât şi celui unguresc, în egală măsură. Că abuzurile şi grosolăniile comportamentale sunt la ele acasă şi de-o parte şi de alta a frontierei româno-maghiare. Diferenţele ţin, dacă acestea există totuşi, în subtilitatea unguréască faţă de grosolănia românească. Ungurașii sunt niţel mai eleganţi în scoaterea birului de pe spinarea micului traficant de frontieră, în timp ce românul e lipsit de maniere. În rest, aceeaşi brânză, dar în altă traistă.

Ajunşi cu autoturismele pe teritoriul Ungariei, românii ştiu că trebuie să respecte cu strictețe regulile de circulaţie, fiindcă altfel riscă amenzi usturătoare. De ani de zile, după '89, poliţiştii unguri stau cu gârbaciul pe spinarea românilor obişnuiţi să le calce pragul cu Daciile ruginite şi legate cu sârmă, încât ungurii fac foarte bine că îi învaţă să se comporte civilizat când circulă prin Europa, obligându-i să-şi lustruiască încălţămintea înainte de a le trece pragul casei. Din acest punct de vedere, nici un regret pentru cei lipsiţi de educaţie şi de un minim bun-simţ, umblând cu pantalonii rupţi în fund. Nici un fel de compasiune pentru nespălaţii noştri, obligaţi de unguri să înveţe ce este civilizaţia europeană şi cu ce se mănâncă dânsa. Profitând de proasta reputaţie a unor români nechibzuiţi, ungurașii ne vâră pe toţi într-o singură oală, dispreţuindu-ne la grămadă. Pe fondul unei imagini dezastruoase a românilor în ochii Europei, ungurii profită pentru a ne sancţiona adeseori pe nedrept. Numeroşi compatrioţi care au trecut prin ţara vecină şi prietenă se plâng că poliţiştii s-au comportat abuziv faţă de ei, fie amendându-i pe nedrept, pentru abateri închipuite, fie obligându-i să le dea mită pentru a-i lăsa să circule în continuare. Sigur că asemenea relatări pot fi suspectate de subiectivism, că adeseori se mai exagerează, dar dacă m-am hotărât să ridic această problemă delicată o fac în urma numeroaselor plângeri venite din partea unor persoane care nu se cunosc între ele.

ŞTEFAN TABUIA

(Continuare în pagina 4)

Iratoşu în pragul unei revolte sociale

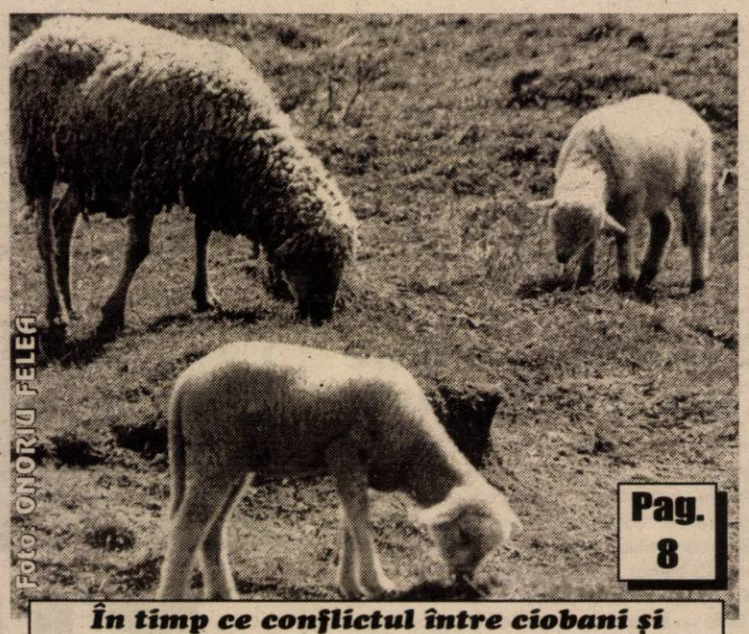

Foto: CIORIU FELEA

Pag. 8

În timp ce conflictul între ciobani şi săteni ia proporţii, mioarele pasc liniştite

„VOM AJUNGE SĂ NE OMORÂM"

- spun localnicii

NOI REGLEMENTĂRI PRIVIND DEȚINEREA CÂINILOR PERICULOȘI

Pag. 7

- convorbire cu d-l Gheorghe Schill, preşedintele Asociaţiei Chinologice Arad

Foto: VIOREL MUSCA

Vacanţa dimineţilor noastre

INFOTON
Aparate de aer condiţionat
PANASONIC
– garanţie compresor 5 ani
– INSTALARE GRATUITĂ
str. Effimie Murgu, nr. 74-76, tel./fax: 281800
magazin:
str. Lucian Blaga, nr. 2-4, tel./fax: 281595

ALPHA BANK S.A.
Arad, Str.Horia nr.2
tel.*252551, fax. 257359
Acordă împrumuturi persoanelor fizice în USD, EUR pentru :
- cumpărarea unei case/apartament;
- renovarea casei/apartamentŏlui;
- construirea unei case.
Banca finanţează 70% din costul investiţiei.
Garanţii: ipoteca pe locuinţa cumparată/renovată; poliţă de asigurare de viaţă; nu se cer giranţi.

Închiriem
spaţiu comercial
(550 mp) amenajat, central, pe Calea Radnei, la etajul clădirii „Supermarket Maxim"; vad comercial excelent.
Tarif: 6 Euro + TVA/mp neg.
Informaţii la telefon: 0722.459.389

BĂTĂLIE ÎN PSD

• Stolojan ar putea revigora PNL • Năstase şi Geoană se bat în sondaje • Apar probleme în Moldova de peste Prut

Cunoscutul analist politic Ion Cristoiu comentează în exclusivitate pentru cititorii ziarului „Adevărul" evenimentele săptămânii.

Pag. 5

ABONEAZĂ-TE la ADEVĂRUL
Pentru luna august preţul abonamentului este de 60.000 lei
Se pot face abonamente şi pe următoarele trei sau şase luni
Abonaţii pot câştiga lunar 10 premii de fidelitate în valoare de un milion de lei fiecare.
La sfârşitul anului, abonaţilor le vor fi oferite premii speciale în valoare de zeci de milioane de lei.
Citeşte Adevărul — cotidianul care îţi oferă, cu promptitudine cele mai interesante şi utile informaţii

ALGLASS
TÂMPLĂRIE din ALUMINIU şi P.V.C.
USI si FERESTRE din PVC DECEUNINK-BELGIA
PRETURI si CALITATE de EXCEPTIE
Str. Roşiori Nr.26 Tel/Fax: 289.053
B-dul Revoluţiei nr.26-38 Tel: 338.244

Calendar

■ Astăzi, Soarele răsare la ora 5 și 25 de minute și apune la ora 21 și 45 de minute.

■ Au trecut 195 de zile din acest an. Au mai rămas 171 de zile până în anul 2003.

■ **Praznicul zilei: Biserica ortodoxă:** Sf. Mc. Chiric și Iulita; **Biserica greco-catolică:** Sf. M. Chiric și Iulita, mama lui.

Bine ați venit!

La Chișineu-Criș: Tinca Claudia, **Covaci** Iasmina.

Cinematografe

Dacia: Profețiile omului molie (SUA) 11; 13,30; 16; 18,30; 21

Mureșul: Belea mare în Miami (SUA) 10; 12; 14; 16; 18; 20

Arta: Stăpânul inelelor - Frăția inelului (SUA) 16; 20

Sala Mică: Victime colaterale (SUA) 15,30; 18,30.

ANUNȚ

Uniunea Vatra Românească Filiala Județeană Arad, organizează excursie la Muntele Găina.

Informații, la sediul Vetrei, B-dul Revoluției nr. 55 Arad sau la telefon 254115.

Comitetul Director

Prețul Aurului

BANCA NAȚIONALĂ. Pentru gramul de aur de 24 K: prețul cu ridicata - 334.252 lei, iar prețul de achiziție - 300.826 lei. Prețuri înregistrate ieri.

PIAȚA NEAGRĂ. Aur 14 K: cumpărare - 150.000 lei/g, vânzare - 170.000 lei/g. **Aur 18 K:** cumpărare - 180.000 lei/g, vânzare - 200.000 lei/g.

Horoscop

Luni, 15 iulie 2002

Berbec (21.03-20.04). Întâlnirile pe care le aveți se finalizează cu rezultate fără așteptări.

Taur (21.04-20.05). Proiectul pe care intenționați să-l demarați este gata, însă așteptați un moment prielnic pentru a-l pune în practică.

Gemeni (21.05-20.06). Intuiția dvs. funcționează foarte bine în această perioadă și este greu de crezut că puteți fi luat prin surprindere, indiferent de natura evenimentelor care vor avea loc.

Rac (21.06.-22.07). Nu sunt puțini aceia cărora nu le convine poziția pe care o ocupați și care ar da oricât să vă ia locul, dar își fac iluzii dacă își imaginează că așa ceva este posibil.

Leul (23.07-22.08). Schimbările pe care le realizați sunt de bun augur și acest lucru este evident pentru toată lumea.

Fecioara (23.08-22.09). Aveți posibilitatea să le demonstrați colegilor cât de capabil sunteți.

Balanța (23.09-22.10). Visele dvs. n-au șanse să devină realitate, dar nu trebuie să vă pierdeți răbdarea și speranța.

Scorpion (23.10-21.11). În ciuda promisiunilor care vi se fac, nu observați să se producă nici o schimbare în bine a situației.

Săgetător (22.11-21.12). Sunteți nelipsiți de la reuniunile și manifestările are au loc și aveți prilejul să cunoașteți oameni noi și interesanți.

Capricorn (22.12-19.01). În relația cu partenerul țineți neapărat să aveți ultimul cuvânt.

Vărsător (20.01-20.02). Din economiile făcute vă puteți achiziționa unele lucruri pe care vi le doreați.

Pești (21.02-20.03). Activitățile pe care le desfășurați pe cont propriu, în timpul dvs. liber, vă aduc câștiguri suplimentare, care vă permit să vă completați bugetul.

Singurul magazin
MOCHETA
Arad, Piața Gării
Telefon 235.221
Mari REDUCERI DE PREȚURI
MONTAJ LA STANDARDE EUROPENE

Aurel Mătiuț, Director „plin" al Direcției Regionale Vamale Interjudețene Arad...

La sfârșitul săptămânii trecute, a avut loc concursul de titularizare a directorului Direcției Regionale Vamale Interjudețene Arad. La concurs s-a prezentat actualul director, **Aurel Mătiuț** și fosta directoare, **Camelia Popescu**. Concursul a constat în proba scrisă și proba orală. Bine pregătit, **Aurel Mătiuț** a reușit fiind titularizat pe postul de director al Direcției Regionale Vamale Interjudețene Arad. În schimb, **Camelia Popescu** n-a mai ajuns la proba orală (punctul ei forte) fiind eliminată după proba scrisă.

Așadar, începând de sâmbătă, noul director (până acum a funcționat prin detașare de la Vama Vărșand) al Direcției Regionale Vamale Interjudețene pe o durată nedeterminată este **Aurel Mătiuț**.

S. GHILEA

Ajutoare pentru încălzire

Primirea - predarea borderourilor - până în 22 iulie

Beneficiarii ajutoarelor bănești pentru energia termică sau gaze naturale trebuie să se prezinte la Serviciul Social al Direcției de Asistență Comunitară (Bd. Revoluției nr.73) până cel târziu 22 iulie, pentru primirea - predarea borderourilor. După această dată se sistează drepturile privind acordarea de ajutoare bănești pentru familiile defavorizate, ale căror locuințe sunt încălzite cu energie termică sau gaze naturale și se consideră că cei care nu au solicitat până la data amintită aceste drepturi nu au nevoie de sprijin.

G. K.

Meteo

Canicula va ține până miercuri

După cum ne informează DUMITRU BENȚE, șeful Centrului Meteorologic Arad, canicula va mai dura încă două zile pentru ca de miercuri, temperaturile să scadă sub 30 de grade Celsius. Astăzi și mâine vor continua să se înregistreze temperaturi de 35-36 grade Celsius - ziua și 20 grade Celsius - noaptea.

În zilele care au trecut s-a constatat că ITU (indice de temperatură și umezeală) a depășit pragul de risc de 80 de unități, ceea ce trebuie să fie un semnal de alarmă pentru persoanele care desfășoară activități în aer liber, în zone neprotejate.

Când temperaturile înregistrate la umbră sunt de peste 35 de grade Celsius, la sol, pe suprafața betonată se ating valori de 80 grade Celsius.

COSMIN TRIF

Au plecat dintre noi!

✝ **Pintican Mihaela Elena (1983), Bujdulă Maria Dorina (1964), Rotărașu Ioan (1940), Halai Carol (1951), Oze Irina (1923), Rusu Nicolae Lazăr (1945), Popa Gheorghe (1941).**

Din cauza unui pașaport falsificat

INTERDICȚIE ÎN SPAȚIUL SCHENGEN

Polițiștii de frontieră de la Vărșand au reținut, sâmbătă, un cetățean român care încerca să iasă ilegal din țară, cu un pașaport românesc falsificat prin înlocuirea fotografiei.

Din cercetări s-a stabilit că individul se numește Solomon Gheorghe, are 51 de ani și este de loc din comuna Negru-Vodă, județul Constanța. În luna martie, Solomon a fost returnat din Spania, pe motiv de ședere ilegală cu interdicție de a mai intra în spațiul Schengen. Pentru că dorea să se întoarcă în Spania, la muncă, a falsificat singur pașaportul cu care s-a legitimat la frontieră. El susține că a găsit actul într-un bar din localitatea Vama Veche.

În cele din urmă, Gheorghe Solomon s-a ales cu dosar penal pentru fals privind identitatea și tentativă de trecere ilegală a frontierei.

S. AMBRUȘ

UTILITARE

PIEȚE, TÂRGURI

Astăzi este zi de piață la Curtici, Nădlac, Bocsig, Gurahonț, Moneasa, Pilu, Vladimirescu. Tot astăzi se organizează târg săptămânal la Gurahonț, și Bârzava.

Mâine, marți, este zi de piață la Sebiș, Almaș, Apateu, Semlac, Sântana, Șilindia, Vârfurile.

FARMACII DE SERVICIU

❒ Farmacia **REMEDIUM** Arad, B-dul Revoluției nr. 52-54. Program luni-vineri: 7,30-20,00, sâmbătă 8,00-14,00. Telefon 233195.

❒ Farmacia **TEAHAFARM**, B-dul Revoluției nr. 65. Program: luni-vineri 8-21, sâmbătă 9-13. Telefon 254.587.

❒ Farmacia **SENSI BLU, ARAD I** Bd. Revoluției nr. 43. Program: zilnic 8-22 - inclusiv sâmbătă și duminică. Telefon 254.527

❒ Farmacia **SENSI BLU ARAD II** Bd. Revoluției nr. 93. Program zilnic 8-22 - inclusiv sâmbăta și duminica. Telefon 214.955.

❒ Farmacia „**OMNIAFARM**", Calea Aurel Vlaicu, Bl. Z28, cu program zilnic de la orele 8,00-22,00. Telefon 271724.

❒ Farmacia **LIBRO PHARMA non stop** Calea Aurel Vlaicu 60-68 (lângă stadionul (UTA) telefon 212.992.

❒ Farmacia **LARIFARM**, Calea Aurel Vlaicu, la parterul blocului Z 24 are program de lucru zilnic, între orele 7,00 - 23,00, telefon 246622.

URGENȚE STOMATOLOGICE

▲ Cabinetul de pe str. Crișan (în spate la Gionelli) are program non-stop. Telefon: 253794. Cabinetul din B-dul Revoluției nr. 62, ap. 6, asigură urgențe între orele 9,00-19,00. Telefon: 256665.

▲ Și Cabinetul Stomatologic din Calea Victoriei nr. 7 A asigură zilnic urgențe, inclusiv sâmbăta, între orele 10-15. Telefon 095.565.622.

ÎNTRERUPERI DE CURENT

Luni: Str. 6 Vânători Bl. V3-1, V3-2, V3-3, Creșa (9-14); str.Dorobanți (p), Andrei Șaguna (p), Gh. Doja (p) (9-14); Str. Pădurii Bl. A, B, str. Griviței, cpt. Ignat (p), Mobimet, Automet (9-11).

Marți: Str. 6 Vânători V3, V2 (9-14); str. Vezuviu, Oradea (9-14).

ADMINISTRAȚIA FINANCIARĂ

Administrația Financiară a municipiului Arad: Asistență contribuabili (impozitul pe venitul global) - telefon 280633, 280733, int. 199 între orele 8,00-12,00. Informații suplimentare la www.finantearad.ro

TELEFON DE URGENȚĂ LA POLIȚIE: 955

Noile numere de centrală telefonică ale I. J. P. (Inspectoratul Județean de Poliție) Arad: 237.170; 237.803; 237.878; 237.887; 236.858.

ADEVĂRUL
COTIDIAN INDEPENDENT ARAD

Editor: S.C. ADEVĂRUL Arad S.R.L.

COD FISCAL R 1681938 ● COD SICOMEX 19.604 ● CERTIFICAT J 02/1886/31X 1991 ● COD SIRUES 020956601 ● ISSN 1220-7489

Redacția și administrația: 2900 Arad, Bd. Revoluției nr. 81. Telefoane: SECRETARIAT - 281802, fax 280655, 280625; ADMINISTRAȚIE - CONTABILITATE - 281797; MICA PUBLICITATE - 210775; MAREA PUBLICITATE - 280904; CLUBUL PRESEI - 280989.

Consiliul de administrație: președinte - **DOREL ZĂVOIANU,** telefon 281802, 280625; vicepreședinte - **MIRCEA DORGOȘAN,** telefon 210776; membri: **DOREL BARBU,** telefon 281797; **NICU COJOCARU,** telefon 280904; **MIRCEA CONTRAȘ,** telefon 280854.

Colegiul de redacție: MIRCEA CONTRAȘ (redactor-șef); **MARCEL CANCIU** (șef secție foto), telefon **281701**; **ALEXANDRU CHEBELEU** (șef secție sport), telefon **281701**; **NICU COJOCARU** (șef secție publicitate) telefon/fax: **280904**; **GABRIELA GROZA** (secretar general de redacție), telefon **280854**; **VASILE FILIP** (șef secție cultură-învățământ-tineret), telefon **281855**; **280003**; **IOAN IERCAN** (șef secție politică), telefon **280943**; **DORU SAVA** (șef secție social-economic), telefon **281738**; **ȘTEFAN TABUIA** (șef secție actualități), telefon **281855**; **280003**; **DOREL ZĂVOIANU** (președinte al Consiliului de administrație), telefon **281802, 280625.**

Difuzare - Marketing: MIRCEA ȚÂȘCĂ (șef secție)-telefon **280904**

Tiparul executat la S.C. MEDIAGRAF S.A. ARAD, str. Feleacului F.N., telefon 250902, fax 250920

„Adevărul" poate fi citit și pe Internet la adresa http://adevarul.arad.ro

Ziarul „ADEVĂRUL" utilizează informații transmise de agențiile de presă MEDIAFAX.

ECHIPA DE SERVICIU

IOAN TULEU secretar de redacție

Bianca Felea, Ioan Leac, tehnoredactare computerizată

Aurica Telcian, Dacian Toduța corectură

HEMOROIZI
Cabinet privat Dr. ONIȚA
Consultații și tratament proctologic complet

Semne de alarmă:
- exteriorizarea hemoroizilor
- sângerarea
- durerea
- mâncărimea anală

Tratamentul:
- Nu necesită internare, anestezie și nici operație în 90% din cazuri
- Rezultate foarte bune
- Tarife reduse

ARAD TIMIȘOARA
Tel. 0744.869.191 (9877656)

Cursul valutar*

VALORI ÎNREGISTRATE LA SFÂRȘITUL SĂPTĂMÂNII

Denumirea valutei	BNR	BCR		BRD		Banca Transilvania		Banca Românească		Bursa neagră	
		C	V	C	V	C	V	C	V	C	V
Euro	32723	32257	33829	32350	32870	31850	32750	32328	32872	32550	32820
Dolar S.U.A.	33094	32950	33200	32900	33250	32350	33150	32825	33210	32750	33100
Forint	132	123	135	126	133	116	132	-	-	127	133

RED CHILI ATENȚIE ARĂDENI! Excepționalul VIN special MARA de MINIȘ Țuică „RED CHILI" la cel mai mic preț Magazinul RED CHILI din Arad - zona Podgoria (lângă Miki) vă oferă cele mai rafinate băuturi la prețuri de producător

Austriecii ne-au făcut un cadou

MINISTERUL DE FINANȚE A „DAT FOC" MAȘINILOR DE POMPIERI

Vreo 20 de drumuri la Arad, peste șase milioane cheltuite din fondurile Asociației plus rușinea de a se fi făcut de râs în fața austriecilor din STUMM - care au făcut cadou Asociației corp pompieri din Lipova o mașină de pompieri FORD de șase ani. Cam acesta este bilanțul intenției lui Barth Antoniu președintele Asociației de a face ceva pentru comunitatea în care locuiește. În ultima perioadă cei 24 de pompieri voluntari din Lipova au intervenit cu rabla lor de un sfert de secol la 15 incendii salvând bunuri în valoare de zeci de milioane. Așa încât darul colegilor din Austria a fost primit cu bucurie, o mașină de stins incendii complet echipată și aproape nouă, dotată în plus cu instalații de intervenție în caz de calamități, furtune de 50 milioane și costume de pompieri. Cadou. Numai că Ministerul de finanțe crede altfel. Ordonanța de urgență 26/1993 privind ajutoarele și donațiile, modificată de nenumărate ori până acum, consideră că pot fi aduse în țară, cu scutire de la plata taxelor vamale doar mașini de ambulanță și cele pentru Poliție. Pentru mașini de intervenții în caz de incendii trebuie plătite taxele vamale. Pentru FORDUL pompierilor din Lipova acestea se ridică la 130 milioane sau dacă aduc un certificat de conformitate EUR 1, pe jumătate. Dar bani nu-s. „O să rădă de noi plus că ne facem de râs. Colegii ne-au dat-o pentru comunitate și pentru că de cinci ani de când reprezentăm România la Olimpiadele pompierilor ne cunosc și ne apreciază activitatea. Bani nu avem pentru taxa vamală. Și apoi de ce nu sunt scutite și mașinile pompierilor de taxe ca celelalte. Doar nu pot fi folosite pentru plimbări", spune Barth.

O mașină de pompieri produsă în țară costă în jur de 5 miliarde. Că Guvernul dorește protejarea industriei autohtone e de înțeles. Însă în țară se pot produce doar și ambulanțe și mașini pentru poliție. De ce doar pentru mașinile pompierilor se cer taxe vamale? Situația e absurdă. Evident că pompierii voluntari din toată țara nu vor avea de unde să adune bani pentru o mașină nouă, autohtonă.

„Până acum am cheltuit o groază de bani să o aduc. Singura soluție e să o scot din țară și să o dau ungurilor din Gyula, că ei nu au asemenea dispoziții legale". Pompierii noștri se pot descurca doar și cu tulumba ori găleți.

D. SAVA

La Bârzava

Se construiește un bloc pentru tinerii căsătoriți

Pentru tinerii căsătoriți una dintre cele mai mari probleme este achiziționarea unei locuințe.

La Bârzava cei care păşesc în viață ca și cuplu se pare că nu se vor izbi de această problemă. Cel puțin șase astfel de noi familii din comună, se vor bucura de o locuință nouă deoarece primăria construiește un bloc pentru aceștia. Valoarea totală a lucrării se ridică la suma de 2,5 miliarde lei, blocul cuprinzând șase apartamente a câte trei camere. Plata se va face în 15 ani (în rate), prețul unui apartament fiind de aproximativ 300 milioane lei. La parterul blocului se intenționează să se mute sediul Primăriei, urmând ca vechiul sediu să găzduiască patru garsoniere, pentru persoanele defavorizate. Din declarațiile primarului din Bârzava a reieșit că lucrările la respectivul bloc vor fi finalizate undeva în preajma lunii octombrie, urmând ca cei interesați să depună actele necesare și bineînțeles un avans pentru a se muta în noua casă.

R. M.

Foto: V. MUSCA

Scrisoare la... scrisoare

Scrisoarea publicitară pe care Universitatea de Vest „Vasile Goldiș" o adresează domnului prefect, magistrat Vasile Dan Ungureanu, ni se pare absolut neadecvată și împotriva evidenței, de aceea suntem nevoiți să precizăm următoarele:

1. Inițiativa domnului prefect privind construirea unui campus universitar în cetatea Aradului și darea acesteia în circuitul public se referă la un Centru Universitar al Aradului, care nu exclude nici una din universități, cu atât mai mult Universitatea de stat **Aurel Vlaicu**. Această izbândă pe care Aradul o așteaptă din 1990 se datorează în primul rând voinței politice a PSD din Arad și a primului-ministru. Încercarea unilaterală de a induce o anumită atitudine constituie o modalitate, de acum cunoscută, de manipulare a autorităților și opiniei publice.

2. Planul managerial al Universității de Vest „Vasile Goldiș" coincide, se spune în scrisoare, cu proiectul expus de domnul prefect. Ciudat! De ani de zile, Universitatea de Vest „Vasile Goldiș" expune în presă ideea construirii unui campus universitar (pe terenul din subcetate sau lângă pădurea Ceala) prin finanțare proprie, fapt nerealizat până în acest moment, știut fiind că toate spațiile Universității de Vest „Vasile Goldiș" sunt primite de-a lungul anilor prin bunăvoința Primăriei, în ciuda calității de instituție privată de învățământ.

3. Dacă Universitatea de Vest „Vasile Goldiș" dispune de fonduri, de ce se amână la nesfârșit amenajarea stadionului Gloria?

4. Ideea unui muzeu academic ni se pare onorabilă, dar el nu va putea cuprinde numai aspectul privat al învățământului superior arădean, din respect pentru comunitatea Aradului, cu atât mai mult cu cât documentele inovcate, ale lui Barutzu Arghezi, nu au nici o legătură cu Aradul.

5. Invocatul parteneriat cu Federația Europeană a Școlilor Superioare nu merită luat în considerare, întrucât aceasta reprezintă un ONG cu caracter privat și fără autoritate în atragerea de fonduri financiare comunitare.

Considerăm scrisoarea Universității de Vest „Vasile Goldiș" către domnul prefect absolut tendențioasă și regretăm unilateralitatea punctului de vedere. Din banii studenților, Universitatea de Vest „Vasile Goldiș" își poate construi propriul campus și nu ar trebui să-i cheltuiască pe o propagandă agresivă, de atragere a fondurilor (imobiliare) publice în interes privat.

Nu dorim să se înțeleagă că suntem împotriva învățământului privat, dar dezvoltarea acestuia trebuie să se facă din fonduri proprii și nu publice, cu atât mai mult astăzi, în condiții de austeritate.

Biroul Senatului Universității „Aurel Vlaicu" Arad

BANCA ROMÂNEASCĂ

Împreună cu tine. Întotdeauna.

Acum şi în Arad.

Pentru că dorim să fim mai aproape de tine, am deschis o sucursală în orașul tău.
Vino în B-dul Revoluției nr. 96 şi vei beneficia de oferta noastră promoțională.
Oferta este valabilă 6 luni de la inaugurare.
tel.: (0257) 282 600/(0257) 283 111; fax: (0257) 210 430.

www.brom.ro

WESTERN UNION | TRANSFER DE BANI
Cel mai rapid mod de a primi bani din toată lumea.

(2733593)

TRIMIȘI ACASĂ DE UNGURI

Autoritățile de frontieră maghiare au predat, sâmbătă, polițiștilor de frontieră de la Nădlac doi cetățeni români: Trif Florin, de 20 de ani din județul Alba și Isache Ileana, de 42 de ani, din județul Bacău. Din studiul pașapoartelor s-a constat că aceștia au ieșit legal din România, dar au trecut fraudulos frontiera dintre Ungaria și Austria, neavând aplicate ștampile de intrare în spațiul Schengen.

Pentru trecere ilegală a frontierei unui stat străin, Trif Florin și Isache Ileana pot fi condamnați la închisoare între șase luni și trei ani.

S. A.

ATLASSIB
LINIE INTERNAȚIONALĂ DE CĂLĂTORI
ATLAS REISEN

(2366396)

La cumpărarea pachetului
bilet + asigurare medicală,
se acordă 10% REDUCERE
din valoarea asigurărilor medicale.

Informații și rezervări: 057 / 252727

La faza județeană a concursului de tir sportiv vânătoresc

VÂNĂTORII ARĂDENI SE VOR RĂZBOI CU TALERELE

*** Cei mai buni pușcași vor reprezenta Aradul la faza zonală**

Până vineri, 19 iulie, a.c., vânătorii afiliați la Asociația Județeană a Vânătorilor și Pescarilor Sportivi Arad se pot înscrie la faza județeană a concursului național de tir sportiv vânătoresc. „Evident, pot participa la acest concurs doar vânătorii care și-au vizat la zi permisul de membru al AJVPS. Reamintim pe această cale că pentru anul 2002 valoarea cotizației este de 100 euro, plătibilă în lei. Pensionarii sunt taxați cu 50 de euro, iar vânătorii peste 70 de ani sunt scutiți de plata cotizației", spune **Nicu Deme**, directorul AJVPS.

Concursul se va desfășura sâmbătă, 20 iulie, orele 8,00 la poligonul AJVPS din Șoseaua Variașului. Înscrierile se pot face la sediul AJVPS sau la filialele din județ.

Primii trei clasați la faza județeană vor reprezenta Aradul la faza zonală, care va avea loc în 27 iulie la Timișoara.

FLORIN TRUȚ

La Teatrul de Marionete

UN SPECTACOL - EVENIMENT ȘI CREATORII SĂI

Teatrul de Marionete din Arad a adus în fața publicului, la sfârșitul săptămânii trecute, un spectacol - eveniment și pe creatorii săi. Este vorba despre montarea cu ***„Făt - Frumos din lacrimă"*** de ***M. Eminescu,*** realizată de ***Victor Ioan Frunză*** (regia) și ***Adriana Grand*** (decorul, măștile, costumele). Înainte de vizionarea spectacolului, care a umplut sala Teatrului de Marionete, cunoscuții creatori s-au întâlnit cu reprezentanții mass-media din Arad și Timișoara, cu oameni de cultură din cele două orașe, astfel încât conferința de presă s-a transformat - fericit caz - într-un dialog despre teatru, literatură, rolul culturii la început de mileniu III. Vom reveni.

C. L.

Trupa TALISMAN a cântat la ștrand, într-un nou concert organizat de ZIRIDAVA

După două săptămâni de la darea în folosință a parterului de la ZIRIDAVA, moment marcat de un mega-concert la ștrandul Neptun, iată că ZIRIDAVA trimite din nou arădenii la mare și le oferă încă un prilej de distracție pe ștrand.

Sâmbătă seara, trupa **TALISMAN** a cântat (live) pentru arădeni mai bine de două ore. În deschiderea concertului - trupe locale ca **Menthol, XTHASY, Jump-Street, ALARM, OXIGEN** și **CREAM,** alias Claudia, bruneta de la Candy. Spectacolul, prezentat de actorul **Zoltan Lovas** și **Mariana Cosma**, a fost punctat de concursuri - bilete la mare (de care vor beneficia patru persoane), în cadrul campaniei „Vara asta ZIRIDAVA te trimite la mare", telefoane cu cartelă SIM și patru pachete promoționale, oferite de QUASAR, și altele.

La final, **Talisman** a încins atmosfera (dacă mai era nevoie...), oferind un concert de zile mari, cu remarcabile momente instrumental - solistice, cu hit-uri arhicunoscute. Una peste alta, și acest concert, produs de Netex Ltd. (prin Alexandru Savici), a fost o reușită și o ocazie pentru arădeni de a se simți bine cu muzică, premii și concursuri.

C. L.

NĂRAVURI DÂMBOVIȚENE LA FRONTIERA AUSTRO-UNGARĂ

(Urmare din pagina 1)

Recent, s-a întors din Italia o cunoștință apropiată care ne-a relatat cu indignare întâmplări desprinse mai degrabă din filme cu SS decât de la vama ungurească, la frontiera cu Austria. Aici, mașina românilor a fost trasă pe dreapta de un husar țanțoș, care a început să turuie în limba lui Attila, sugerând că îi va întoarce în România dacă nu achită o amendă în valoare de 500 Euro pentru o pretinsă depășire a vitezei de circulație într-o localitate. Pe degete a arătat polițai bacsi că ar fi vorba de 91 km la oră, față de 50 km cât permite legea. La protestele românilor și la solicitarea unor explicații suplimentare, autoritarul polițai a arătat că la distanță de 50 km de vamă ar fi fost un radar pe traseu, dar nu a putut prezenta nici o dovadă și nici n-a catadicsit să explice de ce rendesz bacsi nu a oprit pe loc mașina surprinsă de radar cu viteză peste limita legală. De remarcat faptul că românul nostru, un tânăr cu școală și cu știință de limbi străine, i-a vorbit în limba engleză, însă n-a avut cui. Din nem tudok ingliș, ungurul n-a putut să iasă.

Știindu-se nevinovați (logic, este greu de presupus că, aflându-se în coloană românii ar fi putut circula cu aproape o sută de kilometri la oră într-o localitate) românii au încercat în toate felurile să-l convingă pe tartor că nu sunt vinovați cu nimic, dar n-au scăpat până nu au pus 100 de Euro în cartea verde. Bucurându-se de faima unui popor civilizat și pe fondul unor percepții adeseori exagerate despre comportamentul lamentabil al românilor în străinătate, ungurii, cel puțin unii dintre ei, se dedau la jefuirea celor ce le cad în mână. O fac bazându-se că, la o adică, n-o să-l creadă nimeni pe opincarul român în fața ocoșilor purtători de pană de fazan la pălărie. Și să recunoaștem că într-adevăr, calculele lor sunt cât se poate de realiste, fiindcă în Europa credibilitatea o au ei și nu noi. Atâta timp cât cohorte de țigani colonizează împrejurimile Parisului și inundă mari bulevarde ale metropolei de pe Sena pentru a cerși, e greu să evităm eticheta care ni s-a pus: aceea de milogi ai Europei. Etichetă nedreaptă în mare parte, dar speculată cu maximă eficiență de mărunții ciubucari ai Budapestei.

Ce se poate face pentru prevenirea abuzurilor autorităților maghiare împotriva unor cetățeni români e greu de spus. Dovezi palpabile nu sunt, în afara unor martori și a plângerilor propriu-zise, dar, cu toate acestea, autorităților maghiare ar trebui să li se atragă atenția asupra nemulțumirilor venite dinspre România, fiindcă unele reclamații ar putea fi justificate. Nimeni nu cere indulgență, ci un tratament corect, în conformitate cu normele europene în domeniu, din partea polițiștilor și vameșilor unguri.

Nu pot încheia aceste rânduri fără să amintesc și despre mult mai numeroasele plângeri din partea șoferilor de tiruri din Turcia ori din Bulgaria împotriva polițiștilor români care îi obligă să dea șpagă pentru a scăpa de amenzi. Nu de mult, doi polițiști de la Inspectoratul Județean Arad au pretins mită unui turist german care s-a conformat pe loc, dar ulterior i-a reclamat. Cei doi și-au primit pedeapsa meritată și același lucru ar trebui să se întâmple și cu ungurii dedați la jefuirea românilor aflați pe teritoriul Ungariei.

LOTO 6/49
29, 5, 21, 6, 10, 38

Noroc
1368966

LUNI, 15 IULIE 2002

TVR 1
7,00 Jurnalul de dimineață
7,30 Circul - rel.
8,30 Matineu de vacanță
*** Dragă am micșorat copiii** - s.
9,20 Euroatlantica - rel.
10,20 Surprize, surprize... - rel.
12,50 Corect! - rel.
13,00 Teleenciclopedia - rel.
14,00 Jurnalul de prânz
14,15 Corect!
14,30 Pro patria
15,30 Spectacolul lumii...
16,00 Kronika
17,30 Interes general
18,30 Istoria polemică
19,00 Știri
19,05 Baywatch Hawaii -s.
20,00 Jurnal. Meteo. Sport
20,45 Curat Caragiale! Parol!
20,50 A doua șansă - s.
21,50 Cu ochii'n 4
22,50 Jurnalul de noapte
23,05 Adio, iubitule! - comed. neagră, SUA, 1999
0,55 Chipuri și vederi din România: Sulina
1,30 Jurnal.Meteo
2,20 Interes general - rel.

TVR 2
7,00 Ferma - rel.
8,00 Cafeaua de dimineață
9,00 Prietenii lui Piticot - rel.
9,45 Întâlniri subacvatice - rel.
10,40 Obsesii - r. SUA, '93
12,15 Drumul spre Avonlea - s.
13,15 Wishbone - s.
13,45 Desene animate
15,00 Știri
15,05 Toți împreună
16,00 Cronici votive - rel.
16,30 Oprirea obligatorie
17,00 Tonomatul DP2
18,00 Știri regionale
18,15 Muzică populară
18,30 Teleaudiența
19,30 Românii de lângă noi
20,00 Palete - doc.
20,30 Sculpturi - doc.
21,00 Zona crepusculară - s.
21,30 Teatru: **Ciocârlia** de Jean Anouilh
0,00 Știri
0,05 Remix
1,05 Teo - r. Italia, 1996
2,50 Mercury - rel.
3,50 Drumul spre Avonlea - rel.

PRO TV
7,00 Teo
* Omul care aduce cartea - rel.
8,00 Știrile Pro TV - Ziarul dimineții tale
9,30 Tânăr și neliniștit - s. rel.
10,30 Lumi diferite - s.
11,30 Marcă înregistrată - rel.
12,00 Provest - rel.
12,55 Știrile Pro Tv
13,00 13-14 cu Andrei Gheorghe
14,00 Al 13-lea războinic - rel.
16,00 Tânăr și neliniștit - s.
17,00 Știrile Pro TV
17,35 Vremea
17,40 Europa, pur și simplu delicioasă
18,00 Tânăr și neliniștit - s.
19,00 Știrile Pro TV. Sport. Vremea. Ocolul României
(●)19,40 În umbra suspiciunii - thriller, SUA, 1994
21,30 Vacanța mare - rel.
22,00 Știrile ProTv
22,45 Familia Bundy - s.
23,30 Luptătorul Ninja - acțiune, SUA, 1985
1,15 Știrile Pro TV

TV ACASĂ
7,15 Vei fi a mea, Paloma - s. rel.
8,15 Povești adevărate - rel.
9,00 Maria Belen - rel.
10,00 Căsuța poveștilor - rel.
10,15 Dreptul la viață - s. rel.
11,15 Muzica de acasă - s. rel.
11,45 Mariu -s.rel.
12,45 Salome - s. rel.
13,45 Micuțele doamne - s.
15,00 Muzica de Acasă
15,15 Căsuța poveștilor
15,30 Dreptul la viață - s.
16,30 Maria Belen - s.
17,30 Vei fi a mea, Paloma! - s.
18,30 Betty cea urâtă - s.
19,30 Povești adevărate
* Vremea de acasă
(●) 20,00 Taina din adâncuri - s.
(●) 21,00 De 3x femeie
22,00 Salome - s.
22,55 Dragoste și putere - s.
23,25 Povești adevărate - rel.
0,00 Betty cea urâtă - s. rel.
0,45 Micuțele doamne - s. rel.
(●) 1,30 De 3 x femeie - rel.

HBO
8,00 Echipa de hochei: Campionii - aventuri, 1992
9,45 Un cățel genial - aventuri, 1999
11,10 Simon Sez - acțiune, 1999
12,40 Jackie Brown - dramă, 1997
15,15 Duminica, pierzi sau câștigi - dramă, 1999
17,50 Îndrăgostiți ... ca la 16 ani- dragoste, 2000
19,30 Pe platourile de filmare
20,00 Soți și soții - dramă, 1992
21,45 Interzis minorilor - biografia, 2000
23,40 Casa bântuită - horror, 1999
1,10 Transportul - comedie 2001

PRIMA TV
7,00 Luna sălbatică - s. rel.
8,00 Zid. Emisiune matinală
12,40 Clip Art
12,45 HIT 40 - rel.
13,45 Argay - d.a.
14,15 Levintza prezintă - rel.
15,00 Filmul & televiziunea - rel.
15,30 Luna sălbatică - s.
16,30 Real TV
17,00 Camera de râs
17,30 M.A.S.H. - s.
18,00 Focus
19,00 Prietene și rivale - s.
(●) 20,00 Cei mai buni dintre cei buni - acț., SUA, 1992
22,00 Vânătoarea comorilor - s.
23,00 Focus plus
23,45 M.A.S.H. - s. rel.
0,15 Camera de râs - rel.
0,45 Real TV - rel.
1,15 Clip Art - rel.
1,20 Focus Plus - rel.

ANTENA 1 – TV ARAD
6,00 7 zile TVA
7,00 Observator
* Sport
8,00 Neața în epoca de piatră - emisiune estivală
10,00 Te voi iubi mereu - s.
11,00 Misiune imposibilă - s.
12,00 Roswell - s.
13,00 Știrile amiezii
13,15 Dune - rel.
14,00 Competiția - rel.
16,00 Magazin sportiv
16,30 Publicitate, promo
16,45 Știri TVA
17,15 Soledad - s.
19,00 Observator
* Sport
* Meteo
(●) 20,00 Operațiunea Delta Force V - acț., SUA, 1999
21,57 Publicitate. Promo
22,00 Observator
22,45 Știri TVA
23,00 Roxanne - comedie, SUA, 1987
1,00 Zile din viața noastră - s.
2,30 Observator -rel.
3,30 Te voi iubi mereu - s. rel.

TV RCS
9,00 Desene animate
9,30 Retrospectiva 7x7 - rel.
10,15 Tradiții și folclor
10,30 Cursa fatală - film
12,00 Clipclap videoclipuri
12,15 Preciosa - s.
13,00 Kelly - s.
13,45 Clipclap videoclipuri
14,00 Marea junglă - s.
14,45 Clipclap videoclipuri
15,00 Preciosa - s.
15,45 Clipclap videoclipuri
16,00 Life Magazin - doc.
17,30 Știrile RCS 1
18,00 5 minute de carte
18,05 Anul surfingului - thriller
19,30 Provocările naturii - s.
20,00 Clipclap videoclipuri
20,15 Hit Squad - s.
21,00 Microb - informativ
22,00 Știrile RCS2
22,30 Perfecționistul - film
(■) 24,00 Erotica

B1 TV
7,00 Fan X
7,55 Calendar ecumenic
8,00 Espresso
11,00 La Strada - rel.
11,30 Marș forțat - rel.
12,00 Știri
12,30 Fan X
13,30 Star Trek - s. rel.
15,00 Vară eternă - s.
16,00 Fan X
17,00 Prințul din Bel Air - s.
18,00 Știri
18,30 La Strada
19,00 Report. Concurs
19,30 Familia Simpson - s.
20,00 Știri
21,00 Enterprise - s.
22,00 Nașul. Talk-show
23,30 Știri
0,00 La Strada - rel.
0,30 Vară eternă - s.rel.
1,30 Știri
2,00 Fox News

TELE 7 ABC
7,35 Știri
7,50 Videoclipuri
10,00 Amintiri din copilărie - rel.
11,30 Doc. DW -rel.
12,30 Tentații - rel.
13,00 Biserica primară-rel.
13,30 Videoclipuri
14,30 Hollywood-rel.
(●) 15,00 Tată de duminică - f. rel.
16,35 Doc. DW - rel.
17,00 Reportaj 7 abc - rel.
18,00 Doc. DW
18,30 Telejurnal
19,00 Doc. DWr
19,25 Pronosport
19,30 As Show
20,30 Ochi de urs - f. România, 1983
22,10 Muzică populară - rel.
23,00 Doc. DW
23,30 Sinteza zilei
23,45 Videoclipuri
1,00 Activ FM

DISCOVERY
6,00 S-a întâmplat aseară
7,00 Zori de zi!
10,00 Teleshopping
10,15 La hanul lu' nea Mărin
10,45 Contați pe noi, contați pe OTV!
13,00 Caleidoscop zodiacal
14,00 24 de ore
16,00 Încotro?
17,30 Pe drumul succesului
18,00 Condurățeanu întreabă
19,00 24 de ore
20,30 În top cu Floriana Jucan
21,00 Dan Diaconescu Direct
0,00 Vot

Redacția Adevărul nu își asumă răspunderea pentru modificările ulterioare intervenite în programele TV

Tableta zilei

O PROPUNERE

Referindu-se la democrație, W. Churchill afirma că aceasta are nenumărate lacune, dar este totuși cel mai bun sistem pe care-l putem aplica. Așa se face că minoritatea trebuie să se supună majorității în orice comunitate și în oricare for de decizie pe care-l cunoaștem..

Problema pe care o analizăm în cele ce urmează se referă la faptul că primarii sunt obligați, prin lege, să conviețuiască alături de consiliile locale. Altfel spus, orice inițiativă a celor aleși în fruntea localităților trebuie să beneficieze - pentru a putea fi aplicată - și de aprobarea majorității consilierilor. Uneori se petrece acest lucru, alteori, nu. Totul ține de alcătuirea majorității în consiliul local respectiv. Ca o exemplificare, este deja de notorietate poziția consilierilor municipali arădeni față de condițiile împrumutului de 90 de miliarde pe care executivul ar dori să-l obțină... Dacă analizăm relația dintre primar și consiliul local în cazul orașelor și comunelor arădene, atunci constatăm că în foarte multe cazuri se petrec lucruri de-a dreptul hilare și care se răsfrâng negativ asupra dezvoltării localităților respective. De ce? Deoarece actuala lege electorală permite candidaților la funcția de primar să se înscrie și pe lista de consilieri. Așa se face că viitorul primar ajunge să conlucreze cu un consiliu local în care se găsesc 5-10 contracandidați, pe care i-a terfelit cât încape în campania electorală. Le-a găsit afaceri necurate, amante sau alte patimi lumești, s-au războit prin presă sau în adunări populare etc. „Primarul mi-a făcut mustăți pe toate afișele mele" - se plângea un astfel de consilier dintr-o cunoscută localitate arădeană. „Mie mi le-a rupt!" - ne declara un altul (cu toate că nu ne-am dumirit dacă se referea la afișe, sau la mustăți...)

În consecință, vai și-amar de primarul care are de înfruntat un consiliu local în care foștii contracandidați alcătuiesc majoritatea. Nu-i va trece nici o inițiativă, iar la sfârșitul mandatului aceiași consilieri îl vor arăta cu degetul, spunându-i de la obraz și în public că n-a fost în stare să facă nimic. În multe localități de acest gen rolul primarului a devenit cât se poate de... decorativ: cununa însurăței, poarta eșarfa peste piept pe la hramuri și sărbători câmpenești etc.

Situația expusă mai sus - de pe urma căreia au avut de suferit doar cetățenii, deoarece consilierii și-au încasat lună de lună indemnizația - ar putea fi depășită cu ușurință dacă în lege s-ar stipula ca cei care candidează la funcția de primar să nu se mai poată strecura și pe lista de consilieri. Este doar o propunere și așteptăm părerea celor avizați pe adresa Redacției.

DORU SINACI

BĂTĂLIE ÎN PSD

– D-le Ion Cristoiu, săptămâna trecută au fost date publicității rezultatele a două sondaje de opinie: „Curs" și „Metro-Media". Cum le comentați?

– În primul rând, dacă înainte de alegerile din 2000 sondajele de opinie indicau o competiție între putere și opoziție, iată că în prezent competiția se mută în interiorul partidului de guvernământ, între cele două grupări, avându-i ca exponenți pe Adrian Năstase și Mircea Geoană. Orice s-ar spune, cred că până la alegerile din 2004 bătălia politică se va da doar în interiorul partidului de guvernământ. Rămâne de văzut cum va ieși PSD-ul din această confruntare sau dacă se va scinda...

Cunoscutul analist politic Ion Cristoiu comentează în exclusivitate pentru cititorii ziarului „Adevărul" evenimentele săptămânii.

– Opoziția nu mai contează?

– Opoziția nici măcar n-a bombănit pe marginea sondajelor. Fie că s-a resemnat cu poziția de până acum - de opoziție aproape inexistentă - fie că se așteptau la un procentaj mai mic în sondaje. Revenind la prima întrebare, cea de-a doua tendință a sondajelor indică o constantă a PRM-ului. Nu știu dacă este vorba despre o tactică sau doar despre o întâmplare, dar politica de așteptare a PRM-ului începe să dea rezultate. Majoritatea celor nemulțumiți se îndreaptă înspre acest partid...

– Cum comentați ceea ce s-a întâmplat în PNL?

– Comportamentul lui Theodor Stolojan rămâne o enigmă. La început a șovăit să se implice, apoi a venit în forță și a luat fața tuturor. Stolojan este deja președintele partidului, deoarece consider că la Congres se va îndeplini o simplă formalitate. Gruparea Patriciu s-a epuizat în lupta cu gruparea Stoica, iar la Congres va fi anihilată. Pe de altă parte, Stolojan ar putea să aducă acel suflu care i-a lipsit până acum partidului. Este economist, calm, pragmatic și va veni cu critici de fond, nu doar de suprafață.

– Se spune că Theodor Stolojan ar fi un liberal de... stânga...

– Stolojan nu este un taliban de dreapta, în versiunea Victor Ciorbea. Însă, în plan economic, Stolojan este un liberal cât se poate de pragmatic. Chiar și Adrian Năstase este un om de stânga mai ciudat...

– Ce consecințe politice ar avea o revigorare a liberalilor?

– Dincolo de posibilitatea întăririi opoziției, PUR-ul își va pierde obiectul muncii. Oferta social-liberală impusă de către Dan Voiculescu va fi acoperită de liberali, iar PUR-ul va deveni ceva asemănător cu Partidul Pensionarilor, Partidul Automobiliștilor etc.

– A mai apărut și un partid al tinerilor, Uniunea pentru Reconstrucția României...

– Este o nouă utopie a lui Emil Constantinescu, care face planuri din „cuțite și pahare". Se va demonstra încă o dată incapacitatea lui Emil Constantinescu de a face ceva viabil.

– La începutul săptămânii trecute, premierul Adrian Năstase s-a întâlnit cu primministrul Ungariei. Se pare că a fost o întâlnire reușită...

– Să nu uităm eșecul politicii fostului premier maghiar Orban, care a umplut țara de statui. Societatea maghiară a ajuns la o etapă de pragmatism, iar problemele economice sunt mai importante decât provocările etnice. Apoi, putem vorbi și despre puternica lovitură încasată de UDMR în urma recensământului, lovitură care va diminua mult și din pretențiile acestei formațiuni politice. Asistăm la o adevărată tendință de reducere a maghiarilor ardeleni...

– Prin exod?

– Și prin exod. Iată că și sărăcia noastră e bună la ceva... Dacă la granița de vest problemele tind să se rezolve, apar probleme la granița de est. Transformarea Moldovei de peste Prut în stat multinațional este o adevărată catastrofă pentru români. Cu o suprafață mică și cu locuitori puțini, Moldova se va împărți în trei state: unul românesc, altul transnistrian și altul găgăuz...

DORU SINACI

Astăzi și mâine

SITUAȚIA PSD ARAD VA FI DISCUTATĂ LA SIBIU

Întâlnirea filialelor județene a PSD din Transilvania cu conducerea centrală a partidului, care se va desfășura astăzi și mâine la Sibiu, face parte dintr-un program propus și votat în cadrul Delegației Permanente a partidului. Asupra subiectelor puse în discuție nu ne vom mai opri astăzi pentru că am făcut-o într-unul din numerele anterioare ale ziarului și, cu siguranță, o vom face în zilele următoare. Însă, merită să spunem că printre punctele înscrise pe ordinea de zi apare și cel referitor la situația din filiale, reprezentanții acestora, la Sibiu, întâlnindu-se pe rând cu conducerea partidului.

Dorel Popa, președintele PSD Arad, a declarat, în conferința de presă susținută vineri, că dacă va avea ocazia îi va spune lui Adrian Năstase ceea ce trebuie și nu ceea ce vor alții. Suspansul rămâne deci până după ziua de marți, atunci când vom afla și noi dacă liderul filialei arădene a avut prilejul să-și spună păsul. Și, în cazul în care informațiile pe care le deținem se vor confirma, se pare că dorește să spună foarte multe.

A. OLTEANU

Admitere 2002

LA UNIVERSITATEA DE VEST „VASILE GOLDIȘ" DIN ARAD

Acreditată prin Legea 240/2002

● Taxele de școlarizare sunt cu ***30% mai mici*** decât cele practicate în anul universitar 2000-2001, fiind sub nivelul celor din învățământul superior de stat;

● Se pot achita integral - cu reducere, în trei rate, sau eșalonate pe parcursul anului universitar;

◆ Facilități importante la achitarea taxei, pentru toți anii de studiu, precum și pentru studenții care sunt: soț/soție, părinți/copiii, frați/surori;

◆ Facilități pentru studenții care au mai absolvit o facultate (50% reducere din taxa de școlarizare) și pentru laureații la olimpiade (mențiuni);

◆ Burse speciale pentru studenții din anul I care au obținut nota 10 la bacalaureat sau sunt laureați la olimpiade (premii);

◆ Burse de excelență, burse de merit și burse sociale, în valoare de 3 miliarde lei/anual;

■ Nu se percep taxe pentru examenele la disciplinele prevăzute în planul de învățământ, susținute în cele trei sesiuni ale anului de studiu.

■ Absolvenții bacalaureatului - sesiunea 2002 pot depune adeverințele de absolvire și după înscrierea la examenul de admitere la universitatea noastră.

UNIVERSITATEA DE VEST „VASILE GOLDIȘ" DIN ARAD

● dispune de cele mai moderne spații de învățământ, cu aparatură de ultimă generație,

● asigură pentru studenții universității:

■ Cazare și masă la prețuri modice - subvenționează cu 30% costul meselor servite prin alimente provenite din fermele anexe proprii ale universității;

■ Cabinet medical și stomatologic;

■ Cursuri pentru toate disciplinele realizate în editura și tipografia proprie, care se vând cu o reducere de 40% față de prețul din librării;

■ Sisteme informatice moderne;

■ Utilizarea bibliotecii virtuale, consultații prin internet și revista „Gaudeamus";

■ Acces gratuit la cluburile studențești și bazele sportive;

■ Săli de sport și fitness;

■ Performanța este încurajată: studenții beneficiază de stagii la facultăți din străinătate, pe bază de contracte finanțate de universitate.

Király András, președintele UDMR Arad:

„O MĂSURĂ ADMINISTRATIVĂ FORȚATĂ NU DĂ REZULTATELE SCONTATE"

La întâlnirea cu Peter Megyesy, premierul Ungariei, liderii UDMR au cerut ca statul ungar să nu mai acorde burse de studii tinerilor de etnie maghiară din România. Király András, președintele UDMR Arad, ne-a declarat în acest sens:

„Am participat și eu la întâlnirea cu premierul Megyesy, cu care s-a discutat scăderea populației maghiare din România. Bursele acordate de către statul ungar constituie o componentă a fenomenului, având în vedere că majoritatea celor care primesc burse în Ungaria nu se mai întorc în România după terminarea studiilor. Părerea mea este că trebuie găsite soluții, măsurile administrative forțate neaducând întotdeauna rezultatele scontate. Din discuții, am înțeles că Megyesy nu prea ar dori bararea posibilităților de instruire a tinerilor. Cred că mai important ar fi să ne unim eforturile pentru a asigura tinerilor absolvenți locuri de muncă în țară, indiferent de apartenența etnică."

S. TODOCA

Un vechi - dar, totuși, nou - conflict intern în PSD Arad

CAIUS PARPALĂ NU „MUȘCĂ" DIN MOMEALĂ

Interpelarea vicepreședintelui organizației municipale a PSD Arad, Rodica Borza, făcută în cadrul Delegației Județene a partidului, la adresa președintelui Consiliului Județean și coleg de partid, Caius Parpală, n-a iscat, având în vedere problema pusă în discuție (numărul membrilor PSD angajați la CJA), reacția acestuia din urmă. Una pe care o consideram normală având în vedere că este vorba de instituția pe care o conduce Caius Parpală.

Pe de altă parte însă, probabil că ceea ce ne-ar fi răspuns liderul CJA, interpretat unilateral de către președintele Dorel Popa și de marea majoritate a conducerii filialei, ar fi putut duce la sancțiuni, având în vedere regulile adoptate în cadrul Conferinței Județene a PSD, cu privire la declarațiile care se fac în presă.

Tocmai din motivul arătat mai sus, Caius Parpală, președintele CJA și vicepreședinte al organizației județene PSD, a refuzat să se pronunțe cu privire la interpelarea doamnei Borza, spunându-ne doar atât: **„Nu mă pronunț. O să răspund în cadrul viitoarei ședințe a Delegației Permanente. Altfel, dacă o fac prin intermediul presei, știți cum e cu regulile... ".**

Totuși, lăsând la o parte refuzul liderului CJA, în final, am putea spune că intervenția vicepreședintelui Rodica Borza s-ar putea să fi fost doar o momeală pentru Caius Parpală, dorindu-se, din partea unei anumite părți a PSD, ca acesta din urmă să muște și să atace problema în presă, răspunsul său, în cadrul Delegației Permanente, neexistând din cauza absenței dumnealui.

Motivele pentru care s-ar dori așa ceva nu ne sunt cunoscute deocamdată. Dar, le bănuim și vom reveni cu o altă ocazie asupra lor.

ALIN OLTEANU

Raid cu O.J.P.C. CONDIȚII PRECARE DE IGIENĂ ÎN UNELE UNITĂȚI DE ALIMENTAȚIE PUBLICĂ DIN ARAD

Înăbușeală, mizerie, produse expirate sau păstrate la temperaturi mult mai mari decât cele înscrise pe ambalaj, gustări preparate în condiții neigienice, acestea sunt puține dintre constatările făcute de Oficiul Județean Pentru Protecția Consumatorului (O.J.P.C.) în timpul unui raid prin câteva unități de alimentație publică din Arad.

Mirosuri neplăcute, mizerie...

Prima unitate controlată a fost S.C. INTIM S.R.L., un bar de categoria a doua. Chiar de la intrare ne-a izbit un miros neplăcut, sufocant. Orbecăind prin fumul gros de țigară, ajungem, în sfârșit, în fața pultului. Pereții erau negri de fum, murdari. Suntem, întâmpinați de patron. Lângă pult într-o cămăruță exista o chiuvetă mare în care erau puse la răcit mai multe beri peste care apa de la robinet era lăsată să curgă în continuu. Podeaua băltea de apă. Grupul sanitar era murdar în ultimul hal. Mirosul te scotea afară... La chiuvetă nu era apă caldă pentru că instalația era defectă, iar de săpun, prosoape sau ustensile de spălat nici vorbă.

Inspectorii au lăsat patronului o invitație pentru a se prezenta la O.J.P.C. pentru întocmirea amenzii.

Cartofi preparați cu lapte expirat

Altă unitate verificată a fost un restaurant cu specific unguresc tot din zona Intim numit „CSARDAS", aparținător de S.C. TUB FLEX S.R.L. Spațiul în care erau primiți consumatorii arăta acceptabil, dar în bucătărie și în magazia de alimente mai erau multe nereguli de remediat. În magazia de alimente, într-o ladă frigorifică erau șase pungi de lapte pasteurizat expirat de două zile care era congelat. Tot aici mai erau puse la înghețat pungi cu legume, carne și înghețată. Când au cerut explicații, inspectorii au primit un răspuns ironic din partea patroanei - **Maria Kovacs**: **„Mi se pare normal să-l congelez pentru că este ieșit din termenul de valabilitate și în acest fel nu se strică. Că doar n-o să mă plimb în fiecare zi după lapte. Oricum, n-are nimic pentru că îl folosesc la piuréul de cartofi."** Când i s-a cerut să scoată laptele din vânzare doamna Kovacs s-a cam enervat: **„Luați-mi laptele, închideți-mi magazinul, dați-mi amendă, că și așa nu câștig nimic de aici!"** În frigiderul destinat semipreparatelor era păstrată ciorbă de burtă și alte preparate în toată regula. Pe rafturi erau așezate compoturi gătite acasă la patroană. **„Nu sunt de vânzare, le țin aici pentru că acasă nu am unde..."**, spune din nou patroana. Sub un raft se aflau varză, ulei și... clorul cu care se spăla w.c.-ul, iar ustensilele folosite la curățarea toaletei erau aruncate într-un colț al magaziei de alimente. Nici în bucătărie nu se lăuda cu prea multă rânduială. Căldura era sufocantă. Pe un aragaz mizerabil, într-o cratiță plină de grăsime, neagră și pe margini și în exterior, se prăjea o bucată de carne. Mușteleroiau în voie prin cratițele cu mâncare. Inspectorii lasă și aici o invitație la sediul O.J.P.C..

Ca în saună...

Cele mai mari nereguli și cea mai mare dezordine și mizerie au fost găsite într-un fast-food situat în centrul orașului, pe strada Mihai Eminescu, al S.C. SOL S.R.L. Pătrundem înăuntu. Aglomerație, gălăgie și un aer irespirabil. Un ventilator se lupta să mai împrospăteze atmosfera apăsătoare. Degeaba... oamenii erau transpirați, iar mirosul greu de inhalat. Îndată își face apariția și patronul. Într-o vitrină „frigorifică" erau expuse câteva feluri de salate, hamburgeri. Folosim ghilimelele de rigoare pentru că în vitrină era temperatura de aproape 20 de grade Celsius, salatele musteau în căldură, iar aspectul lor lăsa de dorit. De gust nu mai vorbim, pentru că n-am îndrăznit să gustăm așa ceva. Încercând să scoată termometrul, pentru a fi verificat de inspectori, vânzătoarea, care nu avea bonetă pe cap își introduce capul, cu părul vâlvoi, în vitrina frigorifică. Ce mai, la felul în care arătau preparatele, câteva fire de păr în plus „nu stricau..."

În bucătărie era un dezastru total. O mizerie de nedescris. Fumul gros de la cărnurile prăjite în uleiul ars, din cauza folosirii repetate fără a fi schimbat, ne împiedică să respirăm. Cât despre temperatura la care se lucra... ne simțeam ca-n saună...Într-o chiuvetă unsuroasă zăceau vrafuri de vase nespălate. Pe o plită jegoasă, nespălată de luni de zile (după cum arăta), erau puse la fiert câteva cratițe negre de untura arsă, uscată. Uleiul dospit în care se prăjeau cabanoși și cârnați făcea spume negre.

La fast-food-ul de pe strada Mihai Eminescu iau masa zilnic, în condiții mizere, peste 300 de arădeni...

Cuvintele ar fi de prisos pentru a descrie felul în care se prepara hrana pentru peste 300 de oameni care iau masa zilnic în acest local, punându-și sănătatea în pericol.

Plecăm și de aici, dar nu înainte ca inspectorii să-i lase patronului o invitație.

„Invitații" sunt așteptați la sediul O.J.P.C. unde vor fi sancționați cu amenzi între cinci și 30 milioane lei.

NADIA BODRAN
Foto: ONORIU FELEA

Accente

E VORBA DE ACELAȘI PNȚCD?!

După impresia, dar pot spune că și după opinia pe care mi-am format-o, țăraniștii au căzut pentru a doua oară în uitare națională. Mă rog, întâia oară - PNȚ a fost scos cu forța de pe scena politică românească, fiindcă așa era regula sistemului comunist: un singur partid, o singură voce. Acum însă nu i-a mai scos nimeni. Au ieșit singuri. Sau, dacă e să găsim o „vină" cuiva, vina aceasta este a lor și numai a lor, a țăraniștilor. Dacă mă gândesc bine, PNȚCD n-a știut niciodată cine este și ce vrea el. N-a știut cine este pentru că a stat mereu în ciorchinele de partide strânse sub umbrela CDR (nu-i așa că uitaserăți, aproape, că a fost cândva o CDR?). Se credeau vioara întâi, se credeau partid puternic, dat totul a fost iluzie - lumea nu-i vota pe ei, pe țăraniști, vota ideea de opoziție, vota acel „altceva" decât PDSR. Vota, dacă vreți, propria-i speranță că se poate ajunge la „mai binele" ce începuse să pară de neatins. Revenind, PNȚCD a înțeles ce reprezintă în sine abia atunci când a rămas aproape singur în fața electoratului (culmea, până și în acel moment îl speria ideea de a fi singur, încât încerca fel de fel de alianțe comice). Ei bine, alegerile din 2000 i-au arătat PNȚCD unde este și cât reprezintă în planul forțelor politice.

PNȚCD n-a știut niciodată ce anume vrea. A ajuns, prin CDR, să formeze coaliția de guvernare și, împreună cu ortacii, a bâjbâit penibil. Aș zice că n-au știut de unde să apuce lucrurile, darmite să le mai așeze, să le rânduiască. N-a știut ce vrea nici în sinele său, fiind partidul cu cele mai multe certuri, scandaluri, zguduiri de pe întreg eșichierul politic. Chiar și în fruntea guvernului - pune-l pe Ciorbea, alungă-l pe Ciorbea; pune-l pe Vasile, fugărește-l pe Vasile în chip penibil.

Mă opresc aici, deși circul țărănist a fost un lanț nesfârșit, culminând cu înlăturarea lui Marga și Lupu, ca să fie readus Ciorbea și să poată rămâne celebrități precum Mureșan, Sârbu, Dudu Ionescu. Era o schimbare hazlie pentru toți cei ce priveau spectacolul, dar erau și țărăniști plini de încredere, convinși că PNȚCD va reveni în mare, mare forță. Ba, după unii, că va și câștiga alegerile din 2004.

De ce dezgrop mortul, acum și aici? Pentru că am aflat de intenția țăraniștilor arădeni de a le scrie public celor de la București și de a-i trezi. Nu de alta, dar PNȚCD e un partid despre care aproape că nu se mai vorbește, iar prin sondaje apare la capitolul „și alții". Așa că țăraniștii arădeni simt nevoia să-i trezească pe alde Ciorbea, Dudu etc., pentru a se apuca de lucru. Care lucru, măi băieți?! Voi, în plan local, sunteți de admirat, alcătuiți o grupare deșteaptă și harnică, luptătoare. Teamă mi-e însă că nu aveți pe cine trezi (sunt stări din care nu te poate trezi nimeni). Dar și mai teamă mi-e că faceți parte din partide diferite. Voi, cei din Arad și ai lui Ciorbea, de la București. Chiar dacă voi i-ați ales, alungându-i pe Marga și Lupu. Deci, întreb: vorbiți de același PNȚCD?

TRISTAN MIHUȚA

EUROCASA de la Generali Asigurări

vă protejează locuința și bunurile

Locuința și bunurile reprezintă valorile materiale acumulate de-a lungul vieții de către o familie. Este plăcut să te poți bucura de acestea o perioadă îndelungată. Pentru a satisface cât mai bine cerințele dumneavoastră, Generali Asigurări continuă lansarea de noi produse cu polița EUROCASA - un serviciu complet de asigurare a valorilor familiei dumneavoastră în cazul producerii unor evenimente ca: incendiu, explozie, cutremur și alte calamități naturale, furt și tâlhărie și chiar inundații provocate de vecini.

De ce să aleg EUROCASA?

Pentru că este o poliță de asigurare accesibilă și flexibilă, prezentată în trei variante: **STANDARD, MEDIE și COMPLETĂ.** Cea mai simplă variantă în care puteți să vă asigurați locuința și bunurile este **Eurocasa STANDARD** care acoperă daunele ce pot să apară ca urmare a unui incendiu, trăznet sau explozie, lovirea de către vehicule rutiere, daune produse de fum sau vapori precum și daunele provocate de stingerea incendiului. În cazul unei valori totale a bunurilor asigurate de 20.000 EUR, în funcție de tipul clădirii asigurate Eurocasa STANDARD costă între 10 și 20 EUR pe an.

Față de varianta STANDARD, **Eurocasa MEDIE** acordă celor mai prevăzători posibilitatea de a se proteja și în cazul daunelor produse de cutremur și alte calamități naturale. Costul asigurării este cuprins între 20 și 34 EUR pe an, pentru aceeași valoare totală a bunurilor de 20.000 EUR.

Eurocasa COMPLETĂ vă asigură cu adevărat liniștea căminului, pentru că Generali despăgubește în plus față de varianta MEDIE daunele provocate de furt și tâlhărie și avariile la instalațiile de apă. De asemenea, daunele produse de apa provenită din apartamentele învecinate sunt despăgubite de Generali, indiferent care ar fi cauza. Cu toate acestea, varianta COMPLETĂ a poliței Eurocasa este foarte accesibilă: pentru o valoare totală a bunurilor de 20.000 EUR, costul asigurării este cuprins între 36 și 56 EUR anual.

Generali s-a gândit și la persoanele care locuiesc cu chirie; acestea pot să încheie o asigurare EUROCASA, fiind astfel scutiți de grija unor eventuale daune produse locuinței închiriate.

Generali oferă gratuit, oricare ar fi varianta aleasă, diverse forme de despăgubire a daunelor provocate involuntar altor persoane.

Siguranța: unul dintre cele mai dorite sentimente.

Generali Asigurări. 30 de milioane de europeni au ales Asigurările Generali.

(2733335)

Generali Asigurări S.A.

Agenția Generali Arad, Str. Mihai Eminescu 13, ap.3, Tel: 057 214 567, Fax: 057 285 558, www.generali.ro

ZI OBIȘNUITĂ ÎN PIAȚA AUTO

Duminica care tocmai a trecut ar putea fi caracterizată ca o zi obișnuită pentru cei care comercializează autoturisme în piața auto. Mașini de lux cu prețuri pe măsură, mașini second-hand cu prețuri pentru buzunarele mai subțiri, oameni interesați de marfa expusă sau doar simpli privitori, aceasta a fost imaginea oferită unui outsider prezent pentru prima dată în piața arădeană de autoturisme. Iată autoturismele scoase la vânzare și prețurile acestora:

Mașini străine: Audi 80 (1990) - 4600 $; VW Bora 1.6 (2001) - 12.000 EU; BMW 318 i (1999) - 14400 $; Opel Corsa (2000) - 5500 EUU; Opel Omega (1998) - 10800 $; Mercedes 200 E (1991) - 2100 $; Opel Astra 1,4 GL (1993) - 4350 $; BMW 735 (1990) - 7300 $; Opel Frontera (1996) - 10.800 $; Renault Laguna (1995) - 6750 $; Opel Vecta (1996) - 7800 $; VW Golf III (1992) - 4590 $; Audi A6 (1998) - 19400 $; Mercedes C 220 (1999) - 18900 $; Opel Astra (1992) - 3800 $; VW Passat (1997) - 12.900 $; Ford Mondeo (1996) - 6200 $;

Mașini autohtone: Dacia 1310 (1987) - 850 $; Dacia Break 1310 TLX (1991) - 900 $; Dacia Nova (1998) - 3100 $; Dacia Break (1999) - 2500 $; Dacia 1310 (1998) - 1999 $; Dacia 1310 TLX (1989) - 1400 $; Dacia 1310 (1989) - 1000 $; Dacia 1310 (1989) - 1100 $; Dacia 1310 S (1985) - 950 $; Dacia 1310 (1989) - 990 $.

R.M.

NANĂ CATIȚĂ ȘI AMINTEȘTE...

Acest personaj a mai fost prezent de multe ori în paginile ziarului nostru. Țin să amintesc că locuiește în satul dintre dealuri, că suntem consăteni, că este extrem de harnică și inteligentă, neplăcându-i nici un fel de compromis. M-a căutat mai zilele trecute aflându-se cu treburi medicale în urbea noastră. Era extrem de afectată pentru că, acolo, în satul dintre dealuri se vorbește că terenul de fotbal al comunei va fi luat de către „cei de la castel". Dar, s-o ascultăm:

– Cred că mai ții minte că la serbarea de inaugurare, 12 dintre fetele generației mele, îmbrăcate în frumoasele costume naționale au oferit flori atât celor ce conduceau atunci comuna cât și vouă, celor ce ați înfruntat atunci pe I.T.A! Doamne, ce tineri și frumoși erați. Mai ții minte cum veneau oamenii de prin sate în autobuze ca să vadă echipa din Arad, dar și noul câmp de joc. La amenajarea acestui câmp de joc, am dat și noi, fetele Săvârșinului, o mână de ajutor. Am plantat atunci acei plopi din jurul scaunelor, am văruit garduri și vestiare, am dat cu sapa ca să nivelăm. Toate le-am făcut pentru că, atunci, tineretul satului nostru iubea sportul și horele duminicale.

– Îți mai amintești, vecine, că pe vreme bună se făcea și aici hora satului și că nu o dată „m-ai jucat" învârtindu-mă până la amețeală. Ai fost și atunci un fecioraș de nădejde așa cum ești și astăzi.

– Dar ce treabă au cu terenul? zic eu.

– Păi, ce să aibă, zic că e al lor.

– Dar, eu știu că l-au dat de bunăvoie și de nimenea. siliți comunei noastre spre veșnică folosință.

– Dar, primarele ce face?

– Ce să facă? L-a făcut cetățean de onoare pe cel care vrea acum terenul, în timp ce pe mulți bărbați de pe aceste meleaguri, care au făcut ceva pentru noi și pentru toți ai noștri nu s-a obosit nimeni să-i facă cetățeni de onoare. Ce propui, nană Catiță?

– Apăi, fii bun și scrie la foaie și vorbește pe la cei mari din Arad, că poate n-o fi în zadar. Iar primarului am să-i spun eu când îl voi întâlni. Poate s-o osteni și el să vorbească acolo unde trebuie. I-am făcut pe voie prietenei mele și sper că dorința ei și a tuturor celor din satul dintre dealuri să devină o realitate. Nu de alta dar, în folclorul românesc există și proverbul:

„Ce-ai dăruit, nu se cere niciodată înapoi orice ar fi!"

Prof. SEPTIMIUS PĂCURARIU

Noi reglementări privind deținerea câinilor periculoși

Convorbire cu dl. Gheorghe Schill, președintele Asociației Chinologice Arad

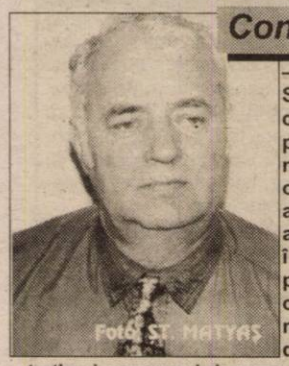

– D-le Schill, ce surprize ne mai oferiți în acest an? Vă întreb pentru că ultima - demonstrație și concursul de rase canine - a fost, într-adevăr, o surpriză plăcută.

– Urmează o alta, de o anvergură mult mai mare și anume desfășurarea la Arad a Cupei Europei Centrale și de Est - competiție la care sunt așteptate 19 țări. Ca Asociație fondatoare a mișcării chinologice din România și ca una dintre cele mai mari și mai puternice din țară Asociația noastră va avea de trecut un serios examen căruia sunt convins îi vom face față cu succes.

– Când va avea loc Cupa Europei Centrale și de Est?

– În 5 octombrie, iar în ziua următoare, pe Strand se va desfășura și Campionatul României, ambele competiții fiind arbitrate de reputați arbitri printre care președintele Federației Chinologice Internaționale ca și președinții Asociațiilor Chinologice din cele 19 țări participante.

– De când pasiunea aceasta a dv., d-le Schill?

– De când mă știu, animalele în general - și câinele în special sunt pentru mine prietenul care nu te trădează niciodată.

– Nu trădează, dar mușcă!

– De fapt, ei în acest fel se apără atunci când sunt agresați fizic sau verbal, și în nouă din zece cazuri câinii nu fac decât să reacționeze la un stimul stresant din afară. Ceea ce nu înseamnă că nu există și câini răi, o răutate însă cultivată premeditat, cu un anume scop de către stăpânii lor, așa că vina pentru manifestările unui asemenea câine aparține nu atât câinelui, cât stăpânului acestuia.

– Tocmai în această idee a apărut și cunoscuta Ordonanță de urgență nr. 55 privind condițiile în care pot fi deținute câinii periculoși sau agresivi...

– Este un act normativ necesar la care și noi, Asociația Chinologică din Arad ne-am adus contribuția prin mai multe propuneri făcute.

– Dacă vreți să detaliați câteva dintre prevederile Ordonanței 55...

– Mai întâi aș ține să subliniez ce se înțelege prin câini periculoși în sensul Ordonanței 55, Ordonanța împărțindu-i în două categorii: **categoria I** care cuprinde câini de luptă și atac de genul Pit Bull, Boerbull, Bandog și metișii lor - și a **doua categorie** care adună câinii din rasele Staffordshire Bull Terrier, American Staffordshire Terrier, Tosa, Rottweiller, Dog Argentinian, Mastino Napolitano, Fila Braziliero, Mastif, Ciobănesc Caucazian, Cane Corso și, bineînțeles, metișii lor.

– Întrucât s-a discutat foarte mult despre rasa Pitt Bull, spuneți-ne, în Arad există astfel de câini?

– Există și încă destui, PittBulli și Bandog, câini care însă nu au fost niciodată recunoscuți și nici acceptați nici de Federația Chinologică Internațională și firesc nici de către Asociația noastră chinologică, astfel de câini fiind folosiți, de regulă, pentru luptele de câini, lupte care de câțiva ani de zile au dispărut însă din Arad datorită intervenției hotărâte a Poliției.

– Bun, am înțeles că cei din categoria I sunt câini periculoși și ca atare importul și reproducția lor sunt interzise în România, dar cei din categoria a II-a pentru ce sunt considerați periculoși?

– Cum spuneam, totul sau aproape totul ține de felul în care ai crescut și educat câinele, unii proprietari de câini exagerând în creșterea de câini cât mai răi. De aici tot felul de „metode" inumane, inclusiv ținerea lor în lanț, deși în multe țări dezvoltate din lume legarea cu lanțul a câinelui este interzisă prin lege, încălcarea unei asemenea prevederi lăsându-se chiar cu închisoare!

– Și la noi există unii care nu leagă câinele cu lanțul, în schimb leagă... porcul!

– Da, știu! Ce-aș mai vrea să subliniez, anume obligația - conform Ordonanței 55 - tuturor proprietarilor de câini din cele două categorii amintite de „**Câine periculos**" sau, după caz, „**Câine agresiv**" printr-o plăcuță având dimensiunile 15+25 cm.

– Un moment, ce înseamnă câine agresiv?

– În spiritul Ordonanței 55 prin câine agresiv se înțelege oricare câine care - atenție! - fără a fi provocat mușcă sau atacă persoane sau animale domestice în locuri publice sau private.

– Deci și un câine maidanez obișnuit poate fi considerat câine agresiv?

– Da, dacă se comportă cum spuneam. De reținut însă că un câine nu este considerat agresiv dacă el atacă sau mușcă o persoană care a pătruns în mod fraudulos pe o proprietate privată sau publică protejată de acel câine.

– Bună precizare!

Câinele este bun cu cine-i bun cu el. Foto: ONORIU FELEA

a înregistra cât mai grabnic câinii la Asociația noastră chinologică. Totodată, proprietarii câinilor trebuie să inscripționeze vizibil, la intratea în apartament sau în imobil avertismentul

– Alte reglementări cuprinse în Ordonanța 55: obligația proprietarilor de câini de a depune la Poliție a fotocopie a adeverinței eliberate de Asociația Chinologică din care să rezulte încadrarea câinelui într-una din cele două categorii amintite. În același timp, proprietarul câinelui va mai depune la Poliție și o declarație pe propria răspundere cu următoarele date: numărul de identificare al câinelui aplicat prin tatuare sau prin microcip...

– Iar vă întrerup. Ce se întâmplă cu câinii netatuați?

– Operațiunea se poate executa la noi, contra unei sume modice. Deocamdată, executăm doar tatuarea câinilor, treaba cu microcipul fiind una mai de viitor. Dar să continuăm. Pe lângă aceasta, declarația pe proprie răspundere trebuie să mai cuprindă efectuarea vaccinării antirabice și a rapelurilor, efectuarea sterilizării la câinii periculoși din categoria I și existența unei asigurări de răspundere civilă pentru eventualele pagube produse de câini. Mă refer tot la câinii periculoși din categoria I. Să mai notăm că accesul câinilor din categoria I și II în părțile comune ale imobilelor, pe drumurile publice și pe căile de acces către acestea este permis numai dacă aceștia poartă botniță și sunt ținuți în lesă.

– O ultimă întrerupere: câinii din categoria a II-a, gen Rottweiller sau Ciobănescul german au acces și în mijloacele de transport în comun și în locurile publice dacă poartă botniță și sunt ținuți în lesă?

– Da, au însă, pe lângă câinii din categoria a II-a de acest „drept" beneficiază și câinii din rasele Ciobănesc belgian, Malinois, Ciobănesc german, Doberman, Presa Canario, Ciobănesc de Asia Centrală Komodor, Kuvasz, Schnauzer Uriaș și metișii lor. Aș încheia cu remarca că Ordonanța 55 stabilește măsuri foarte severe pentru nerespectarea ei, măsuri care merg de la amenzi foarte piperate până la închisoare dacă de pildă, un câine fără botniță a mușcat pe cineva.

– Mare răspundere să ții și să crești astăzi un câine. Dar, merită!

MIRCEA DORGOȘAN

Vara 2002, vacanță cu Mercedes-Benz

Eveniment-surpriză în acest sfârșit de săptămână. Stațiunea Moneasa s-a umplut de Mercedes-uri. Noi, strălucitoare, adevărate uzine de tehnologie de ultimă oră pe roți, limuzinele au atras atenția turiștilor aflați în căutare de răcoare în munții Codru-Moma. De aproape 10 ani Auto-Schunn, dealer autorizat Mercedes-Benz ne-a obișnuit cu prezentarea limuzinelor sale într-un cadru deosebit. „Perlei" stațiunilor arădene i se potrivesc „perlele" industriei auto germane.

Acțiunea întitulată „Vara 2002, vacanță cu Mercedes-Benz", dorește să facă cunoscut faptul că Mercedes este cea mai fiabilă, sigură și confortabilă mașină și cu cele mai mici costuri de întreținere. În plus, beneficiază în Arad și în toată țara de un service de nivel occidental. Gazdă primitoare pentru operațiunea Mercedes a fost evident Hotel Moneasa.

O vară fără vacanță nu-i vară.
O vacanță fără Mercedes nu-i vacanță.
Vara 2002, vacanță cu Mercedes-Benz!

AutoSchunn ARAD - Micalaca DN 7 Tel/Fax 0257/286680, 281474

Iratoşu, în pragul unei revolte sociale

„VOM AJUNGE SĂ NE OMORÂM!“, SPUN LOCALNICII

● Referendum: oi sau agricultură?

Vineri dimineaţă, şedinţa Consiliului Local Iratoşu a adunat la Primărie peste 100 de oameni. Consilierii urmau să voteze interzicerea intrării ovinelor pe păşunea comunală. Unul din cei mai vehemenţi cetăţeni a fost inginerul **Gheorghe Seculi** care a atras atenţia că tergiversările Primăriei nu pot duce la nimic bun. **„Culturile oamenilor au fost distruse de oi pe sute de hectare. Pagubele depăşesc 1 miliard de lei. Primăria are de asemenea de încasat aproape 1 miliard de lei taxa de gloabă de la ciobani. Aceştia nu au plătit şi nu vor plăti nimic. Dacă Primăria Iratoşu nu va pune ordine vom ajunge să ne dăm în cap şi să ne omorâm!“**, a strigat Seculi susţinut de ceilalţi săteni prezenţi în sala Consiliului Local.

● Sute de hectare devastate

Oamenii s-au „aprins“ mai ales după ce au văzut că „specialiştii“ trimişi de C.J.A. şi Prefectură nu au avut o poziţie fermă, tratând lucrurile cu indiferenţă.

„Există o lege civilă prin care se pot regla conturile între persoanele civile. Acesta e un conflict între persoane civile. Păgubiţii trebuie să îi acţioneze în judecată pe ciobani“, spunea juristul C.J.A. Nu înţelegem cum de a ignorat şi conflictul ciobanilor cu Primăria Iratoşu căreia nu îi plăteşte dările de peste şase ani. Poate nu a auzit că viceprimarul Guth a fost ameninţat de mai multe ori iar unele surse afirmă chiar că a fost agresat.“ Preşedintele Societăţii Agricole „15 August“, **Alexandru Szenasi** a replicat prompt: „S-a câştigat un singur proces după doi ani de zile de tergiversări. Sunt zeci de oameni păgubiţi şi sute de hectare devastate. Cheltuielile de judecată şi timpul lung până se dă verdictul descurajează pe oricine. Ciobanii nici nu au atâtea proprietăţi să despăgubească câte pagube au făcut....“

● Ciobanii acuză autorităţile de ... „fals“

Gheorghe Sfârnăciuc, ciobanul care a semănat teroarea printre localnicii din Iratoşu a lipsit de la întrunirea de vineri. În locul lui a venit însă unul din fraţii lui, **Vasile Sfârnăciuc**, un tip mult mai diplomat care a încercat să se disculpe. „Noi nu suntem ciobani cum scriu ziarele. Suntem crescători de animale, avem ciobani angajaţi pe care îi plătim. Ei iau oile în primire şi răspund de ele. Am făcut pagube - recunoaştem - dar am plătit oamenii. Mai avem la câtiva de plătit (n.r. - la majoritatea) dar o să achităm tot. Se mai întâmplă să scape oile în culturi. Când ne-a prins însă viceprimarul Guth noi numai treceam cu oile pe lângă culturi. Le-am dus la canal să bea apă. De aceea consider că proce-

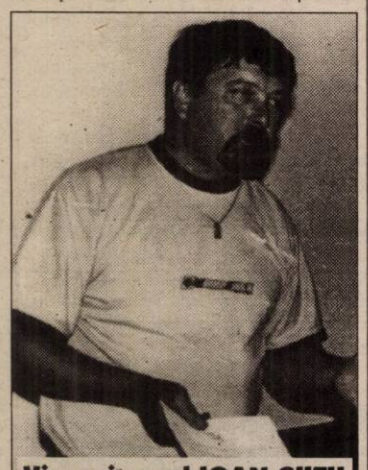

Viceprimarul IOAN GUTH

sul-verbal întocmit de viceprimar şi Poliţie e un fals. Noi cerem să ni se aprobe ca oile să stea pe păşune tot anul (n.r. oricum au stat tot anul ilegal pe păşune). Plătim pentru asta...“

● Italianul Becalli picat în plin război mioritic

După câteva replici obraznice prin care Sfârnăciuc i-a pus la punct pe săteni, un italian care a cumpărat pământ în localitate a intervenit categoric. **„De ce nu vă ţineţi oile închise? De ce tâlhăriţi culturile oamenilor. De ce n-aţi cumpărat pământ de la oameni să vă hrăniţi oile. Eu am investit în 150 de hectare de culturi peste 600 de milioane de lei. Am plătit sămânţa, aratul, semănatul, discuitul, oamenii care au lucrat. Am stat în câmp pe frig, vânt sau în soare, am muncit la fel ca aceşti oameni. Am cumpărat pământul cinstit de la oameni şi l-am lucrat cu greu. Voi veniţi să culegeţi roadele? Ăsta e furt!“**, a strigat **Michele Becalli.** El a acuzat şi Primăria, care a promis în primă fază că va pune capăt abuzurilor ciobanilor, iar mai apoi a lăsat-o mai moale. Italianul susţinut frenetic de localnici era, spre sfârşitul discursului să se încaiere cu ciobanii, dar intervenţia fermă a lucrătorilor de Poliţia a liniştit spiritele.

Celălalt cioban acuzat, Ioan Haida spune că el avea doar 13 porci în culturile oamenilor când l-a prins Poliţia: „Restul erau a lui Nicu Ciortanu dar despre asta nimeni nu zice nimic. Numai cu noi au bai oamenii...“

● Şi tu Brutus...?

Ori nedocumentată, ori cu rea intenţie opinia juristului C.J.A. a lăsat cu gurile căscate sătenii. **„S-a dovedit clar că nu e o soluţie interzicerea păşunatului la oi. Mai bine Primăria va încheia contract cu ciobanii. Dacă aceştia nu îl respectă va fi reziliat.“**

Directorul executiv al S.A. „15 August“ ing. Dărămuş Lucian Ovidiu a replicat supărat: **„Ce să respecte ciobanii? Până acum nu au respectat nimic. Distrug păşunea comunală, distrug culturile oamenilor şi dvs. sugeraţi ca Primăria să facă un contract cu ei. Contract de tâlhărie sau ce fel de contract?“** Alexandru Szenasi a precizat apoi că, din cauza secetei pe păşune nu există hrană pentru oi. Hrană există doar în culturile oamenilor.

După potolirea spiritelor în sala mare a Primăriei Iratoşu au rămas doar consilierii. Unul dintre aceştia, **Kis Ştefan** a venit cu propuneri concrete pentru rezolvarea situaţiei. El a propus să rămână în vigoare hotărârea de interzicere a păşunatul ovinelor pe teritoriul comunei **Iratoşu.** Kis a mai propus un amendament prin

Porumbul ... după invazia oilor

care primarul va trebui să organizeze un referendum referitor la problema ciobanilor.

● Referendum: oi sau agricultură?

Cu nouă voturi „pentru“ s-a hotărât ca vechea decizie de interzicere a păşunatului ovin să rămână „în picioare“. S-a aprobat apoi şi organizarea unui referendum şi aplicarea unui pasaj din legea zootehniei care reglementează transhumanţa ovinelor. Aceasta se poate face numai în anumite perioade ale anului şi numai cu mijloace auto.

Singurul consilier care a votat tot timpul „împotrivă“ a fost **Pantea Ana**, doamna în cauză susţinând cauza ciobanilor „până în pânzele albe“.

Şedinţa s-a încheiat cu o întrebare suprinzătoare a primarului Gheorghe Lăcătuş: **„Când mergem să-i scoatem afară de pe păşune pe ciobani?“** Majoritatea consilierilor au zâmbit cu bucurie dar cu neîncredere răspunzând prompt: mâine, duminică când doriţi... Deocamdată primarul Lăcătuş a propus ca stabilirea zilei de evacuare să fie secretă pentru a nu afla şi ciobanii. Aşteptăm cu interes rezultatele, la fel ca şi locuitorii din Variaşu Mare, Variaşu Mic şi Iratoşu.

● Sfârnăciuc e bun de plată

În urma controlului efectuat în baza ordinului Prefectului din 08.07.2002 (imediat după apariţia materialului din ziarul „Adevărul“ s-au constatat următoarele (spicuim):

„- Consiliul Local Iratoşu a adoptat Hotărârea nr.9/29.01.2002 privind exploatarea păşunilor comunale aflate în administrarea Primăriei comunei Iratoşu prin care se interzice păşunatul ovinelor pe păşunea satelor Variaşu Mare şi Variaşu Mic;

- Hotărârea prevede sancţiuni pentru păşunatul ovinelor, stabilindu-se taxa de gloabă;

- În urma cercetării s-a stabilit că există ovine pe păşune, iar prin Dispoziţia primarului nr. 44/05.02.2002, s-a stabilit obligaţia lui **Sfârnăciuc Gheorghe** la plata sumei de 93.000.000 lei reprezentând taxa de gloabă. **Dispoziţia nefiind executată în prezent;**

- La controlul Registrului Agricol s-a constatat că efectivele de animale ale celor ce folosesc păşunea sunt mai mici ca efectivele reale deţinute;

- S-a mai constatat că autorităţile locale s-au deplasat în mai multe rânduri la faţa locului unde s-a constatat conform proceselor verbale că doi ciobani sunt cu oile pe păşune, cu toate că acest fapt era interzis conform hotărârii Consiliului Local şi cu toate acestea, oile nu au putut fi îndepărtate decât temporar.

- Organele de Poliţie au întocmit cinci dosare penale.

În 19 iunie 2002, Primăria comunei Iratoşu a înaintat o înştiinţare de evacuare a păşunii până la data de 25 iunie 2002, înştiinţare comunicată sub semnătura proprietarilor de animale;

Menţionăm că până la această dată păşunea nu este evacuată.

Faţă de cele constatate se impun următoarele măsuri:

* Executarea hotărârii nr. 9/29.01.2002 în privinţa încasării taxelor de gloabă de la toţi cei care nu au respectat interdicţia de păşunare a ovinelor pe păşunea comunală;

* Efectuarea demersurilor necesare pentru efectuarea dispoziţiei 48/25.05.2002, privind suma de 93.000.000 lei, reprezentând taxa de gloabă stabilită pentru Sfârnăciuc Gheorghe;

* Adoptatea unei hotărâri privind repartizarea păşunilor pe specii şi categorii de animale;

* Adoptarea hotărârii privind strategia de organizare şi exploatarea pajiştilor din comună în baza hotărârii din 28.03.2002 al Consiliului Judeţean şi încheierea de contracte cu proprietarii animalelor.

* Aplicarea prevederilor Legii nr. 72/2002, privind Legea zootehniei, cu privire la sancţionarea abaterilor prevăzute la Legea nr. 180, privind regimul juridic al contravenţiilor.“

◆◆◆

Se pare că mediatizatul conflict din Iratoşu va fi tranşat în favoarea majorităţii covârşitoare a localnicilor. Cu toate acestea, locuitorii din Iratoşu şi Variaşu Mare spun că, de vină pentru degenerarea conflictului sunt autorităţile locale care deşi au luat hotărâri clare împotriva ciobanilor nu le-au pus în aplicare.

Cert este că lipsa de fermitate în aplicarea deciziilor a păgubit atât localnicii cât şi bugetul comunei Iratoşu. După atâtea luni de tergiversări primarul Gheorghe Lăcătuş trebuie să se hotărască de partea cui luptă: a cetăţenilor care l-au ales sau a ciobanilor, prosperi din punct de vedere financiar?

OLIMPIU BULZAN
Foto: AL. MARIANUŢ

Descentralizarea îşi arată roadele

Primăriile nu mai au bani nici pentru salariile funcţionarilor

Politica de descentralizare promovată de actualul Guvern începe să-şi arate efectele, primăriile din judeţ făcând faţă tot mai greu problemelor cu care au fost însărcinate. Transferarea şcolilor, a persoanelor cu handicap, a venitului minim garantat sau, mai nou, a spitalelor, în grija administraţiilor locale, face ca bugetele primăriilor să fie tot mai „subţiri“. Prin această politică s-a ajuns ca, după jumătate de an, unele primării să rămână fără nici un ban, neexistând fonduri nici măcar pentru salariile angajaţilor din administraţie. Preşedintele Ligii Primarilor din judeţul Arad, **Petru Gherman,** a cerut ajutorul CJA pentru a face demersuri la Bucureşti, în sensul de a încerca suplimentarea veniturilor la bugetele locale. Petru Gherman s-a arătat nedumerit de faptul că, firmele care lucrează într-o localitate, plătesc impozitele în alta, un exemplu în acest sens fiind mai multe firme din Lipova, care deşi au activitate în acest oraş, plătesc impozitele la Arad, pentru că aici au sediul central. **„Doar conducerea Consiliului Judeţean poate face ca problemele noastre să fie aflate şi la Bucureşti. Am ajuns într-o situaţie dezastruoasă, unele primării, cum este Şiştarovăţ, spre exemplu, neavând bani nici pentru salariile angajaţilor“**, spune Petru Gherman.

Mult aşteptata rectificare va rezolva, probabil, situaţia, însă doar pentru moment, deoarece, mai mult ca sigur, CJA nu va primi de la bugetul de stat întreaga sumă solicitată, sumă care ar putea salva de la faliment mai multe primării.

COSMIN MIHUŢA

Consiliul Local Lipova a fost atenţionat de CJA

Fondurile destinate Căminului de bătrâni sunt folosite în alte scopuri

Preşedintele Consiliului Judeţean Arad, Caius Parpală şi vicepreşedintele Gheorghe Falcă, au avut la sfârşitul săptămânii trecute o întâlnire cu primarii de pe Valea Mureşului. Unul dintre subiectele abordate a fost şi situaţia Căminului de bătrâni din Lipova, pentru care CJA a alocat în acest an 3,2 miliarde de lei. Aceşti bani, însă, nu au ajuns la destinaţie, Consiliul Local crezând de cuviinţă să ofere căminului de bătrâni doar 480 de milioane de lei. **„Noi banii i-am dat pentru căminul de bătrâni, iar dacă voi veţi folosi banii în altă parte, ce încredere mai avem atunci când vom da bani la Lipova, pentru spital, spre exemplu. De unde vom şti că acei bani nu vor merge şi ei în altă parte ? Am dat bani şi la Ineu şi Pecica, dar fondurile au mers la căminul de bătrâni, nu în altă parte“**, s-a adresat Gheorghe Falcă primarului Lipovei şi consilierilor locali prezenţi la întâlnire. Preşedintele Caius Parpală a fost şi mai categoric, spunând că, **„dacă nu se rezolvă problema, vom avea noi grijă la întocmirea bugetului“.**

Situaţia de la Căminul de bătrâni este destul de proastă, existând întârzieri la plata salariilor pe luna iunie şi datorii de 100 de milioane la cheltuielile materiale. **„Problema nu este cea a banilor. Guvernul adună bani la fondul de risc şi accidente. Anul trecut au rămas 400 de miliarde de lei necheltuiţi. Aşadar, sunt bani la Bucureşti, dar trebuie văzut unde se cheltuie“**, a spus directorul căminului, Victor Arsenie.

Situaţia acestei unităţi ar putea fi rapid soluţionată dacă CL Lipova, aşa cum s-a promis, va vira şi restul de 2,7 miliarde de lei la căminul de bătrâni. În plus, Consiliul Judeţean va suplimenta sumele destinate căminelor de bătrâni (Lipova, Pecica şi Ineu), cu încă şase miliarde de lei, bani care au fost economisiţi prin reducerea numărului de beneficiari ai Legii 416, privind venitul minim garantat.

COSMIN MIHUŢA

De la 1 ianuarie 2003

Spitalul Ineu va funcţiona în stradă

Spitalul din Ineu riscă să rămână fără spaţiu, începând cu 1 ianuarie 2003, Ministerul Sănătăţii anunţând o campanie „la sânge“ pentru acordarea avizelor unităţilor sanitare în anul care urmează. Conducerea Consiliului Judeţean a atras atenţia primarilor care vor avea în subordine spitalele din judeţ să încerce punerea la punct a clădirilor, pentru că anchetele pentru acordarea avizelor sanitare necesare acestor clădiri vor fi extrem de drastice.

Cea mai mare problemă, după cum am spus, este cea a spitalului din Ineu, pentru care este imposibil ca în şase luni să se găsească un spaţiu adecvat activităţilor medicale. Vechiul sediu este construit din chirpici şi, oricâte eforturi s-ar face, starea acestuia nu se va putea îmbunătăţi. Pe de altă parte, noua clădire, care este în construcţie de ani buni, necesită nu mai puţin de 200 de miliarde de lei pentru a putea fi terminată, bani pe care nici Consiliul local, nici măcar CJA nu îi are. Cum Ministerul Sănătăţii nu dă semne că ar fi interesat de această clădire, pentru Spitalul din Ineu se anunţă zile grele, printre variantele de rezolvare a problemei fiind şi închiderea unităţii. Această variantă nu a fost pusă, deocamdată, în discuţie, graţie eforturilor depuse de conducerea unităţii, care a făcut nenumărate demersuri pentru ca Spitalul Ineu să rămână în funcţiune.

COSMIN MIHUŢA

Baschet masculin WEST PETROM REVINE DIN VACANȚĂ

Astăzi își reia pregătirile campioana de baschet masculin a României, West Petrom Arad. Noutățile intervenite în intersezon sunt legate de numele lui Ofer Berkovich (devenit antrenor principal), Miljan Marjanovic și Cătălin Burlacu (transferați la Dinamo București, respectiv Castel Maggiore - Italia). Dacă tehnicianul israelian va lua locul lui Dragan Petricevic, plecarea lui Marjanovic la contracandidata la titlu, Dinamo, poate fi considerată drept o lovitură pe piața transferurilor autohtone și o veste surprinzătoare, nedorită pentru iubitorii de baschet din Arad. Golul ivit prin plecarea lui Miljan (foarte iubit, se știe, de suporterii petroliști) va încerca să fie acoperit prin aducerea a 1-2 baschetbaliști de peste Ocean, de cetățenie americană.

A. HĂRȚĂU

Baschet feminin DAN MORARU STRIGĂ ADUNAREA

Gata cu vacanța pentru componentele echipei B. C. ICIM. După aproape o lună și jumătate de pauză, fetele se (re)întâlnesc astăzi dimineață la sediul clubului ICIM cu noul antrenor, Dan Moraru, cu directorul tehnic Constantin Wünsch și nu în ultimul rând cu președintele Ioan Faur. După cum se știe, nu au mai fost prelungite contractele jucătoarelor Anca Stoenescu și Laura Nițulescu, la fel întâmplându-se cu Olga Iaroska și Alesya Belevich. Căpitanul Bianca Drăguș nu a dat încă un răspuns, mai având timp de gândire până astăzi. Tot de la reunire vor lipsi Anne-Marie Părău și Ildiko Nagy, plecate cu naționala de junioare la C. E. din Slovenia.

Cât privește noutățile din cadrul echipei, nu se știe nimic. Un lucru e cert. Dorința președintelui Ioan Faur de întinerire a formației.

A. C.

Campionatul European de junioare ROMÂNIA-GRECIA 43-74

Selecționata de junioare a României a debutat cu o înfrângere la turneul final al Campionatului European de baschet feminin din Slovenia. Echipa antrenată de George Mandache și Elena Farcaș s-a văzut depășită de Grecia cu 43-74 (24-38), în meciul inaugural al grupei B. Din lotul „naționalei" țării noastre fac parte două arădence legitimate la B. C. ICIM: Anne Marie Părău și Ildiko Nagy. Prima, deși a făcut deplasarea, nu poate evolua din pricina unei accidentări.

A. H.

NOI ACHIZIȚII LA CSM ARAD-PAB ROMÂNIA

Eugen Roman, omul-orchestră din angrenajul clubului CSM Arad-PAB România nu s-a întors cu mâna goală, după ultima „descindere" în București. Este vorba de trei achiziții spectaculoase, dacă ținem cont de faptul că sportivii luați „în vizor" sunt componenți ai loturilor naționale.

Astfel, după ce a asistat la un antrenament al lotului olimpic de gimnastică masculină și a avut o întâlnire cu antrenorul coordonator Dan Grecu, doi dintre componenții lotului: Călin Nemeș și Cosmin Mican vor fi transferați la Arad. Apoi, d-na Fumea, antrenoarea lotului național de gimnastică aerobică i-a solicitat lui Eugen Roman să transfere o sportivă, care face cuplu la dublu mixt cu arădeanul Bogdan Popa și care vor participa săptămâna viitoare la „mondialele" de seniori din Lituania.

Directorul Roman speră să găsească înțelegere la prodecanul Facultății de Educație Fizică și Sport, din cadrul Universității de Vest „Vasile Goldiș", Ioan Marconi, pentru a fi transferați și ca studenți la Arad.

Iată că CSM Arad-PAB România continuă să „acapareze" vârfurile sportului românesc, semn al profesionalismului conducerii clubului.

Directorul Eugen Roman explică „strategia" prin care pune mâna pe cei mai valoroși sportivi din țară.
Foto: ȘT. MATYAȘ

***

● Obiectiv: 12 medalii!

Zilele următoare, sportivii clubului CSM Arad-PAB România sunt angrenați în competiții de nivel național, unde au ca obiectiv - aflat de la directorul Eugen Roman - cucerirea a 12 medalii. Nici mai mult, nici mai puțin, dar, cu certitudine vor fi mai multe. Astfel, între 18-21 iulie a. c., la București vor avea loc C. N. de natație pentru juniori II, unde Cătălin Cosma și Radu Moldovan au ca „sarcină" obținerea a 5 medalii.

O săptămână mai târziu, la „naționalele" de atletism pentru seniori și tineret, sportivii de la CSM Arad-PAB România țintesc șapte medalii prin: Ionela Târlea, Ion Vieru, Ionel Oprea, Adrian Pescar, Teodora Petran, Ovidiu Bențe și Alina Anton.

DANIEL SCRIDON

CUPA ARENA, EDIȚIA A II-A

Datorită numărului mare de echipe prezente la startul primei ediții a Cupei Arena, la mini-fotbal, Geza Balog - patronul Terasei Arena de pe Ștrandul Neptun, s-a gândit că nu ar fi lipsit de interes organizarea unei noi ediții. Cu amendamentul că, de această dată, cupa e rezervată exclusiv amatorilor, adică, celor care nu sunt legitimați la un club de fotbal. Cei interesați în a participa la Cupa Arena, ediția a II-a, sunt așteptați zilnic, între orele 19-20, la Terasa Arena, pentru a se înscrie la prof. Barbu. Termenul limită de înscriere, 19 iulie. Competiția va debuta marți, 23 iulie, de la ora 18. Jocurile vor avea loc marți, joi și sâmbătă, între 18-21, pe terenul de mini-fotbal din Complexul „Arena".

D. S.

Florin Marin a renunțat la Dinamo

Tehnicianul Florin Marin a renunțat la postul de antrenor principal al echipei Dinamo București, la mai puțin de o lună de la numirea în funcție.

"Am avut o întîlnire, vineri seară, cu conducerea clubului Dinamo și am anunțat că îmi prezint demisia din motive personale. Le mulțumesc că m-au înțeles.

Deocamdată, mi-am întrerupt cariera de antrenor. Am colaborat foarte bine cu Cornel Dinu și cu jucătorii, dar pentru mine este mai importantă familia decît cariera. După ce îmi voi rezolva problemele, voi dori să îmi reiau cariera de antrenor", a declarat, agenției MEDIAFAX, Florin Marin.

Directorul executiv al FC Dinamo, Cristian Borcea, a precizat că managerul Cornel Dinu a preluat responsabilitățile de antrenor principal. "Într-adevăr, Florin Marin a renunțat. La solicitarea conducerii clubului de a-și desemna un colaborator, Cornel Dinu l-a ales pe Cornel Țălnar. Dinu a rămas manager, dar va avea și atribuții de antrenor principal, iar Țălnar va fi antrenor secund", a menționat Borcea.

Florin Marin a fost numit pe data de 17 iunie în funcția de antrenor principal la FC Dinamo, semnînd un contract pentru un an, cu posibilitatea prelungirii, cu formația din Șoseaua Ștefan cel Mare.

Echipa Dinamo București va pleca, luni, într-un turneu de pregătire în Franța.

GLORIA BISTRIȚA CONTINUĂ ÎN INTERTOTO

Echipa Gloria Bistrița s-a calificat în turul al treilea al Cupei UEFA Intertoto, deși în manșa a doua a rundei secunde a fost învinsă, sîmbătă, în deplasare, cu scorul de 1-0 (0-0), de formația albaneză Teuta Durres.

Golul grupării albaneze a fost marcat, în minutul 53, de Gentian Begeja.

În prima manșă, disputată în urma cu o săptămînă, Gloria Bistrița s-a impus, pe teren propriu, cu scorul de 3-0, în fața echipei Teuta Durres.

În turul al treilea, gruparea bistrițeană va întîlni formația franceză OSC Lille.

ACU Arad pune preț pe schimbul de mâine

Campioană județeană la grupa de vârstă 1987, Atletic Club Universitatea Arad apără din acest sezon culorile grupării studențești și în întrecerea rezervată juniorilor republicani B. Pentru că și acești tineri reprezintă imaginea ACU, conducerea clubului, împreună cu firma Addia, le-a asigurat fotbaliștilor de mâine un stagiu de pregătire de 8 zile la poalele Munților Codru-Moma.

Beneficiind de condiții excelente de cazare și masă la tabăra din Moneasa, administrată fără cusur de Toader Petrică, copiii pregătiți de Leontin Pința și-au putut respecta întocmai programul de pregătire, prevăzut cu trei antrenamente zilnic. S-au conformat fără discuții indicațiilor antrenorului următorii jucători: Bontea, Luca, D. Pantea, C. Pantea, Cristea, Hamza, Ciurar, Banilievici, Nicoară, Roșca, Gârbovan, Vereș, Țărnău, Motorca, **Mutu, Boicu, Haș, Popa, Vlad, Negru, Ancaș, Croitoru și Ruska**, ultimii nouă urmând a participa, joi, la Caransebeș, la un trial organizat de F. R. F. pentru alcătuirea lotului național' 87.

C. MNERIE

Rezultatele turului doi

Rezultate înregistrate, sîmbătă, în manșa a doua a rundei secunde a Cupei UEFA Intertoto:

	Retur	Tur
(+) Troyes (Franța) - Coleraine (Irlanda de Nord)	2-1	2-1
(+) Marek Dupnitsa (Bulgaria) - Ashdod AC (Israel)	1-0	1-1
FC Dinaburg (Letonia) - (+) Krylya Sovetov Samara (Rusia)	0-1	0-3
St.Gall (Elveția) - (+) Willem II Tilburg (Olanda)	1-1	0-1
- Ionel Gane (St.Gall) nu a evoluat nici un minut.		
Levadia Maardu (Estonia) - (+) FC Zurich (Elveția)	0-0	0-1
St.Patrick's Athletics (Irlanda) - (+) Gent (Belgia)	3-1	0-2
Hafnarfjordur (Islanda) - (+) Villarreal (Spania)	2-2	0-2
- Constantin Gîlcă (Villarreal) a evoluat 77 de minute, el fiind înlocuit cu Venta.		
Santa Clara (Portugalia) - (+) Teplice (Cehia)	1-4	1-5
Bregenz (Austria) - (+) AC Torino (Italia)	1-1	0-1
Sporting Lokeren (Belgia) - (+) VfB Stuttgart (Germania)	0-1	0-2
- Ionel Ganea (VfB Stuttgart) a evoluat pe toată durata meciului.		

Notă: Echipele precedate de semnul (+) s-au calificat înturul al treilea al Cupei UEFA Intertoto.

Prima manșă a turului trei al Cupei UEFA Intertoto va avea loc pe 20 și 21 iulie, iar returul pe 27 și 28 iulie.

Boris Becker este anchetat pentru fraudă fiscală

Fostul tenisman german Boris Becker este anchetat de Parchetul din Munchen pentru comiterea unei fraude fiscale, a anunțat un reprezentant al Ministerului Justiției, citat de AFP, confirmînd astfel informațiile apărute în două săptămînale germane.

Potrivit săptămînalului "Focus", triplul cîștigător al turneului de la Wimbledon este suspectat că a prejudiciat fiscul german cu suma de 4,8 milioane de euro în 1992 și 1993. În acești doi ani, Becker a declarat statului german că locuiește în Principatul Monaco, în timp ce în realitate, el a stat la Munchen.

"Focus" notează că suma exactă pe care Becker o datorează organelor fiscale germane nu este cunoscută, dar aceasta s-ar putea ridica la nouă milioane de euro.

Săptămînalul "Der Spiegel" a anunțat că Parchetul din Munchen va decide, în luna august, dacă fostul jucător va fi sau nu trimis în judecată. În cazul unui proces, Boris Becker riscă să fie condamnat la închisoare.

CHILAVERT ȚINE CURĂ DE SLĂBIRE

Portarul paraguyan al echipei RC Strasbourg, Jose-Luis Chilavert, va petrece o săptămînă la Merano, unde va ține o cură de slăbire, a anunțat antrenorul pentru goalkeeperi al clubului francez, Pascal Janin, citat de AFP.

"Trebuie să piardă cîteva kilograme. Nu se va chinui la antrenamente. A acceptat propunerea clubului de a se duce la Merano. Perioada pe care o va petrece acolo îl va ajuta să-și schimbe și obiceiurile în ceea ce privește alimentația", a spus Janin.

Reîntors la Strasbourg pe data de 5 iulie, portarul paraguayan și-a reluat antrenamentele la începutul acestei săptămîni. Chilavert a beneficiat de o vacanță suplimentară, deoarece a participat cu selecționata Paraguayului la Cupa Mondială din Coreea de Sud și Japonia.

Jose-Luis Chilavert va avea un concurent pentru postul de portar, în cazul în care RC Strasbourg îl va achiziționa pe Vincent Fernandez de la gruparea Sochaux.

Barthez a fost amendat

Portarul francez al echipei Manchester United, Fabien Barthez, a fost amendat cu 3.410 euro de Comisia de Disciplină a UEFA, pentru "comportament necorespunzător" după meciul cu formația Bayer Leverkusen, din manșa secundă a semifinalelor Ligii Campionilor, informează AFP. După încheierea meciului, care s-a disputat pe data de 30 aprilie, Fabien Barthez a provocat pagube în tunelul spre vestiare de pe stadionul grupării germane, deoarece era nemulțumit de faptul că rezultatul de 1-1 nu a fost suficient pentru echipa sa pentru a se califica în finala Ligii Campionilor. În meciul tur, disputat pe stadionul "Old Trafford", echipa Manchester United a terminat la egalitate, scor 2-2, în fața formației Bayer Leverkusen.

Mircea Lucescu se pricepe la pariuri

Antrenorul român al echipei Beșiktaș, Mircea Lucescu, a cîștigat patru costume și șase invitații la masă în urma pariurilor făcute cu elevii săi la cîteva partide de fotbal-tenis pe care le-a jucat cu aceștia în cantonamentul din Elveția, a anunțat cotidianul "Fanatik".

"Cel mai cîștigat este Lucescu" a titrat publicația citată, care notează că tehnicianul român a organizat partide de fotbal-tenis după fiecare antrenament.

Sprijinit de primarul Dorel Popa

„GRUPUL LĂZUREANU“ E TOT MAI DECIS SĂ PREIA FC UTA

Sâmbătă după-amiază, președintele clubului FC UTA, dl. Marin Lupaș a participat la o nouă rundă de discuții cu „grupul Lăzureanu“, cel care și-a arătat disponibilitatea tot mai accentuată, de a prelua echipa fanion a Aradului.

Președintele Lupaș - singurul împuternicit de a da detalii generale despre negocieri - ne-a declarat că este surprins plăcut de inițiativa acestor oameni de afaceri arădeni, care au - lucru deosebit de important - girul primarului Dorel Popa și al subprefectului Florin Remețan. De fapt, aceștia au fost și ei prezenți la discuții.

„S-a făcut un pas înainte dar încă nimic nu e sigur. Ultimul cuvânt îl va avea Gandolfi, iar la următoarea întâlnire, de marți, sperăm să ajungem la un numitor comun, pentru binele echipei și pentru a juca în Divizia A“ - ne-a declarat oficialul „Bătrânei Doamne. Până atunci însă, nu vor fi abandonate celelalte piste, care ar putea salva FC UTA. Nu este exclusă o asociere de variante, toate, evident, în beneficiul acestei legende a fotbalului românesc.

Chiar dacă președintele Lupaș nu a vrut să rostească nici un nume, din surse demne de încredere, am aflat că printre alții, la „grupul Lăzureanu“, sprijinit de întâiul gospodar al orașului, dl. Dorel Popa, s-a alăturat A. Mateaș, C. Chisbora, M. Frențiu, Pop Arghir, toți oameni potenți financiar, care merită aprecierile noastre, deoarece luptă pentru un ideal al arădenilor.

Am mai aflat, neoficial, că avocatul grupului ar fi dl. Valentin Neamț, care va lua legătura cu fostul investitor italian Angelo Gandolfi, pentru a lămuri și ultimele necunoscute. După care, aproape nimeni și nimic nu mai poate opri „grupul Lăzureanu“ de a prelua destinele unui club de primă divizie. Asta ar aduce un strop de bucurie în sufletele arădenilor, într-un ocean de supărări...

DANIEL SCRIDON

Marin Lupaș, singurul împuternicit să vorbească după întâlnirea cu „grupul Lăzureanu“, e optimist în privința viitorului UTA-ei

MARCEL CORAȘ MIZEAZĂ PE CONDUCERE

Aflată în plină perioadă de reacomodare la efort, ACU Arad își pregătește terenul pentru cantonamentul centralizat ce va începe în ultima zi a acestei săptămâni, la Moneasa. Până atunci, antrenorul Marcel Coraș trebuie să știe care sunt jucătorii ce vor acoperi golurile lăsate de Varga, L. Paul, Blăniță, Rusu și începând de joi, Ciprian Roșca. Acesta din urmă va susține probe de joc la echipa de Serie C1 din Italia, Avellino și în cazul în care dă satisfacție, conducerile celor două cluburi vor demara negocierile.

Așadar, sunt cinci fotbaliști mari și lați, care trebuie cumva înlocuiți, fostul internațional de pe banca tehnică a studenților „bucurându-și“ șefii cu o listă de posibile achiziții. Din aceasta, în mare măsură au fost rezolvați Ștefeligă și Gheju (ex. CSU Poli Timișoara), iar până duminică ar putea sosi și alte confirmări, cele mai importante fiind ale atacanților Călin Mariș și Alin Volocaru.

Deocamdată echipa a susținut și primul meci de verificare, câștigat în fața Vulturilor Socodor cu 5-0 (goluri Ștefeligă, Bâgu, Gheju, C. Vizitiu și Clepe), iar până va urca la munte mai urmează „dubla“ cu Victoria Nădlac.

CĂLIN MNERIE

Chiar și fără bani în buzunar

JUCĂTORII UTA-EI AU ACCEPTAT SĂ PLECE ÎN CANTONAMENT

„În ultimele săptămâni, toată lumea a căutat să găsească țapi ispășitori pentru situația în care se află UTA. Ba s-a vorbit de Primărie, ba de Prefectură, ba că Lupaș și Ienciu sunt singurii vinovați, nimeni nu a luat în calcul echipa“ - ne-a spus antrenorul „Bătrânei Doamne“, Ionuț Popa, când elevii săi erau deja îmbarcați pentru Moneasa. Nu putem decât să-i dăm dreptate, din moment ce jucătorii vor fi actorii principali în sezonul ce stă să înceapă. Deocamdată scena pe care vor performa reprezintă una din marile necunoscute ale vieții cotidiene arădene, dar pregătirea e tot pregătire, indiferent de eșalonul vizat. Ceea ce e cu adevărat important e pe cine pui la treabă, ori Mister nu prea a avut cuvinte de laudă la adresa lotului ce își va încărca bateriile începând de astăzi și până sâmbătă, în stațiunea Moneasa: **„Nu știu dacă cu acești jucători am face față în Divizia B. Darmite în A. Față de lotul cu care am pornit la drum sezonul trecut lipsesc zece titulari. Nu am ce face, trebuie să forțez mâna conducerii, sper să nu fie prea târziu.“**

Miroslav Giuchici poate fi o soluție pentru linia de atac a UTA-ei

Dintre fotbaliștii vizați pentru un transfer sub culorile „alb-roșii“, doar timișoreanul Miroslav Giuchici s-a urcat ieri în autocar alături de noii săi colegi. În rest, au mai fost prezenți „fiii rătăcitori“, Rancz, Hardău și Turcan, ale căror împrumuturi la alte echipe au expirat. Dar să-i trecem în revistă pe toți 21 de „textiliști“, care de două ori pe zi vor trebui să asculte sfaturile trioului de tehnicieni Popa-Mănăilă-Țapoș: **Iacob** - portar, **Panin, Zaha, Luca, Panaitescu, Drida, Buhuș, Demian, Rus, Rancz, Hardău, Miculescu, Giuchici, Bier, Turcan, Chitescu, Chevereșan, Burlacu, Pițˌ Ianu și Ardelean** - jucători de câmp.

Acestora, în timpul acestei săptămâni li s-ar putea alătura și alții, în funcție de puterea de convingere a conducerii UTA-ei. Cel mai probabil, la Arad vor poposi Gâlmencea, ultima dată la F. C. Argeș, reșițenii Agachi și Nica, dar și Roland Nagy, dacă pretențiile sale nu vor fi exagerate. Bineînțeles că vor fi și alte nume în cazul continuării în primul eșalon, posturile deficitare fiind cele de portar și mijlocaș.

Trebuie apreciată atitudinea artizanilor promovării, care au fost - pentru a câta oară - înțelegători și au acceptat programul propus de stafful tehnic, în ciuda neprimirii „grosului“ drepturilor financiare (s-au achitat doar cinci milioane din totalul de 100 cuvenite fiecărui jucător). **„Suntem conștienți că ne antrenăm în primul rând pentru noi. Tot mai sperăm că o să se rezolve problemele de la club și de ce nu, chiar în această săptămână să ne vedem și banii“** - ne-a spus Ciprian Luca, înainte de plecarea spre Moneasa.

După o ședință-fulger, președintele Marin Lupaș i-a petrecut și el pe jucători, iar începând de astăzi, pe lângă discuțiile cu părțile interesate de soarta UTA-ei, va căuta să bifeze cât mai multe nume de pe lista primită din mâna antrenorului Popa. Iar sâmbătă, de la 18,00, pe terenul UTA, în primul meci amical al sezonului, arădenii să poată vedea la lucru o echipă de Divizia A măsurându-și forțele cu o alta, F. C. Prahova.

CĂLIN MNERIE
Foto: V. MUSCA

În Divizia D

ADIO SATU NOU, BINE AI (RE)VENIT ZĂDĂRENI!

De doi ani de zile, de când a rămas fără susținere din partea fabricii, echipa de fotbal Tricoul Roșu și-a dus traiul cum a putut. Dacă la început „microbul“ unora dintre jucători a fost cel care a evitat desființarea, în ultimul sezon o „mână“ de gospodari din Satu Nou, în frunte cu primarul Tibi Haasz a fost tămăduitoare pentru „roșii“.

În această vară, salvarea lui Szabo et comp. a venit din altă parte, de la Zădăreni, acolo unde Mureșul tocmai a promovat în „Onoare“. Eșalon necorespunzător pentru ambiția patronului, Atilla Lenghel, care a bătut la ușa fabricii de textile și a cumpărat echipa Tricoul Roșu și odată cu ea locul din Divizia D. Actele de fuziune sunt aproape gata, iar jucătorii s-au și prezentat la primele antrenamente sub comanda lui Gheorghe Răduț. Tot pe umerii acestuia va cădea sarcina definitivării lotului, care pe lângă unsprezece fotbaliști ce activau cândva pe „Blănarul“ va cuprinde și câțiva dintre campionii seriei A din „Promoție“.

Obiectivul echipei va fi stabilit pe parcurs și va depinde în mare măsură de felul cum vor înțelege să se pregătească jucătorii talentați de care Tricoul Roșu nu a dus niciodată lipsă.

CĂLIN MNERIE

VOINȚA MACEA MERGE PE CONT PROPRIU

Promovată în Divizia D, în urma câștigării barajului susținut cu Șoimii Șimand, echipa pregătită și în viitorul campionat de Florin Crișan a demarat preparativele pentru un parcurs cât mai bun în primul eșalon județean. Antrenamentele, în număr de patru pe săptămână, se efectuează pe plan local, un cantonament centralizat neintrând în discuție. Pe lângă lotul care a reușit promovarea, s-au demarat deja tratativele cu cinci jucători care au evoluat în campionatul trecut la Vulturii Socodor: Câmpian, Moț, Berar, Oros și Panin. Aceștia ar urma să fie plătiți de finanțatorul Mișcuța, care are lucrări de construcție pe raza comunei de 1 miliard și jumătate de lei.

În urma unei ședințe furtunoase care a avut loc, ieri, la Primăria din localitate, inimosul primar Ioan Mercea a dorit să infirme zvonurile care dădeau ca sigure o fuziune „împotriva naturii“ cu veșnicii rivali de la Frontiera Cutici. În primă instanță, bugetul echipei este 100 milioane de lei pentru turul campionatului, restul fondurilor venind din bilete dar și abonamente deja editate, în valoare de 150.000 de lei pentru prima jumătate a sezonului. De asemenea, a fost aleasă noua conducere a echipei, al cărei președinte a fost numit fostul cadru MAPN, Gheorghe Vidican.

Singurul regret al măcenilor ar fi imposibilitatea de a disputa derby-urile „de suflet“ cu Frontiera Curtici, grupare care-și caută la această oră o identitate pierdută.

SORIN CAZAN

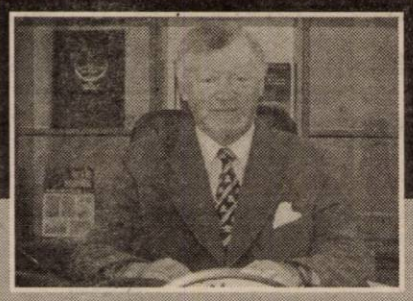

ROMÂNIA
MINISTERUL EDUCAȚIEI ȘI CERCETĂRII

UNIVERSITATEA DE VEST „VASILE GOLDIȘ”

2900 ARAD, Bd. Revoluției nr. 81, tel. 0040/57/280.335, fax 0040/57/280.810

ACREDITATĂ PRIN LEGEA 240/2002 DE PARLAMENTUL ROMÂNIEI

VĂ AȘTEAPTĂ

CU OFERTA ACADEMICĂ PENTRU ANUL UNIVERSITAR 2002-2003

FACULTATEA	PROFILUL - SPECIALIZAREA
DREPT Bd. Revoluției nr. 94-96 Tel.: 057/280411	DREPT DREPT COMUNITAR (postuniversitar)
MARKETING - MANAGEMENT INFORMATICĂ Str. Calea Victoriei nr. 33-35 Tel.: 057/213066	MARKETING ADMINISTRAREA AFACERILOR CONTABILITATE ȘI INFORMATICĂ DE GESTIUNE
MEDICINĂ GENERALĂ Str. Feleacului nr. 1 Campusul Universitar Tel.: 057/212204	MEDICINĂ GENERALĂ **MEDICINĂ GENERALĂ ÎN LIMBA ENGLEZĂ *** **COLEGIUL URGENȚE MEDICO CHIRURGICALE ***
STOMATOLOGIE Str. Feleacului nr. 1 Campusul Universitar Tel.: 057/220881	MEDICINĂ STOMATOLOGICĂ **MEDICINĂ STOMATOLOGICĂ ÎN LIMBA ENGLEZĂ *** COLEGIUL TEHNICĂ DENTARĂ
ȘTIINȚE UMANIST-CREȘTINE Str. Unirii nr. 3 Tel.: 057/282324	ISTORIE-LIMBA ENGLEZĂ ISTORIE - JURNALISTICĂ JURNALISTICĂ - LIMBA ENGLEZĂ LIMBI MODERNE APLICATE COLEGIUL ASISTENȚĂ SOCIALĂ
ȘTIINȚE POLITICE Str. Feleacului nr. 1 Tel.: 057/256394	PSIHOLOGIE ȘTIINȚE POLITICE FILOSOFIE SOCIOLOGIE ADMINISTRAȚIE PUBLICĂ **RELAȚII INTERNAȚIONALE ȘI STUDII EUROPENE ***
EDUCAȚIE FIZICĂ ȘI SPORT Bulevardul General Praporgescu nr. 1-3 Tel.: 057/254.108	EDUCAȚIE FIZICĂ ȘI SPORT
BIOLOGIE Str. Liviu Rebreanu nr. 91-93 Tel.: 057/228.622	BIOLOGIE **ECOLOGIE ȘI PROTECȚIA MEDIULUI ***
INFORMATICĂ Bulevardul Revoluției nr. 85-87 Tel.: 057/214.505	INFORMATICĂ *Direcția de studiu: INFORMATICĂ APLICATĂ*
COLEGIUL DE SILVICULTURĂ Str. Liviu Rebreanu nr. 91-93 Tel.: 057/228.622	TEHNICA CULTURILOR SILVICE
COLEGIUL DE CINEGETICĂ Str. Liviu rebreanu nr. 91- 93 Telefon 057/228.622	**CINEGETICĂ ***
COLEGIUL DE CLINICĂ ȘI FARMACIE VETERINARĂ Str. Liviu Rebreanu nr. 91-93 Tel.: 057/228.622	**CLINICĂ ȘI FARMACIE VETERINARĂ ***
COLEGIUL DE ECONOMIA COMERȚULUI Sebiș, Bulevardul Victoriei nr. 12, Tel.: 057/311.083	**ECONOMIA COMERȚULUI ***
ȘCOLA POSTLICEALĂ Feleacului nr. 1 Tel.: 057/256.391 interior 17	AGENT VAMAL ASISTENT FARMACIE AGENT TURISM, GHID SECRETARIAT - BIROTICĂ ANALIST - PROGRAMATOR FUNCȚIONAR BANCAR ASISTENT SOCIAL ASISTENT GESTIUNE FINANCIAR-CONTABIL DETECTIV TEHNICIAN CADASTRU-TOPOGRAFIE

** Specializări nou înființate*

▼ **ADMITEREA ÎN 27 IULIE 2002**

ADMITEREA ▼ **ADMITERE SIMPLIFICATĂ**

▼ **ÎNSCRIEREA LA SEDIUL FACULTĂȚILOR ȘI COLEGIILOR**

SAU PE INTERNET LA ADRESA
www. uvvg.home.ro

Nu se percep taxe de înscriere.

❐ **Facilități importante la achitarea taxei, pentru toți anii de studiu, precum și pentru studenții care sunt: soț/soție, părinți/copii, frați/surori.**

❐ **Burse speciale pentru studenții din anul I care au nota 10 la bac sau sunt laureați la olimpiade (premii).**

❐ **Facilități pentru studenții care au mai absolvit o facultate sau sunt laureați la olimpiade (mențiuni).**

Acte necesare la înscrierea candidaților

- ▼ **Buletin de identitate**
- ▼ **Certificat de naștere** (copie xerox legalizată)
- ▼ **Diplomă de bacalaureat** (sau adeverință pentru promoția 2002)
- ▼ **Adeverință medicală**
- ▼ **Trei fotografii**
- ▼ **Dosar plic**

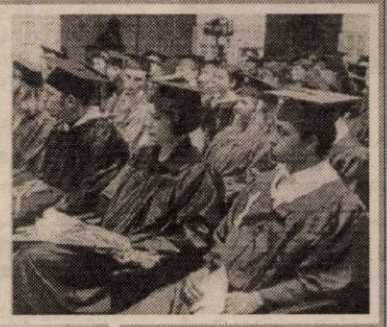

Universitatea de Vest „Vasile Goldiș” asigură cazare și masă în căminul studențesc propriu și cele trei cantine.

În administrarea Universității, pentru destinderea studenților, sunt puse la dispoziție:

- ◆ *Clubul studențesc (B-dul Revoluției, nr. 91)*
- ◆ *Cabana Izoi*
- ◆ *Complexul Universitar Macea (Grădina Botanică și Castelul Macea)*
- ◆ *Săli de sport și terenuri sportive*
- ◆ *Stadionul studențesc „Gloria”*

Cabinet medical studențesc

▼ Cabinetul medical universitar asigură asistența medicală gratuită pentru studenții Universității, consultațiile fiind asigurate de medici cadre didactice universitare în cadrul Facultății de medicină.

AUTOHTON ALLPIC
Timisoara, Aleea Viilor nr. 24
Incinta AGROTRANSPORT(Mehala)
Tel/Fax:056.294973; Tel:143278; 242208

NOU-EUROPROFILE
IPE, HEA, HEB!

OFERTA PROMOTIONALA

- Tabla Zn 0,4 mm
- Tabla Zn 0,5 mm
- Tabla striata lacrima 4 x 1000 x 6000mm
- Teava neagra instalatii 1/2",3/4",1",1 1/4", 11/2", 2", 2 1/2", 3", 4"
- Tabla decapata de la 0.4 mm - 3,75 mm
- Tabla groasa LTG, LBC de la 3mm - 150 mm

Distribuitor autorizat:
ISPAT-SIDEX S.A., DUCTIL si DUCTIL STEEL BUZAU,ARMATURA CLUJ, INTFOR GALATI,PETROTUB ROMAN, SILCOTUB ZALAU, ZIMTUB ZIMNICEA (C.A.)

Fabrica de biciclete
FIRST BIKE®
cu 40 de magazine proprii în țară
ISO 9002
Certificat Nr. 762

Ofertă promoțională

- peste 25 modele noi de biciclete pentru toate vârstele
- peste 500 de repere la piese de schimb și accesorii
- cele mai mici prețuri prețuri de producător *ofertă valabilă 30 zile
- garanție 18 luni

MAI IEFTIN NU GĂSIȚI, VENIȚI și vă convingeți!

Acum și în ARADIII (2366320)
str. Revoluției, nr.85 (între Teatrul de Stat și Primărie)

Campofrio S.C. TABCO CAMPOFRIO S.A. Tabco
angajează
REPREZENTANT DE VINZARI
pentru ARAD

Obiectivul postului :
Sa asigure implementarea planului de vinzari, realizarea obiectivelor specifice si dezvoltarea zonei alocate.

Cerinte :
❒ experientă relevanta min. 3 ani ;
❒ abilitati de comunicare si negociere ;
❒ abilitati de planificare/organizare ;
❒ orientare spre obtinerea de rezultate ;
❒ cunoasterea pietei locale ;
❒ studii superioare ;
❒ cunostinte operare PC (MS Office) ;
❒ permis conducere (B).

Se ofera conditii de munca foarte bune, un pachet motivant si oportunitati de realizare profesionala.

Trimiteti C.V. la fax : 0256-212704 (Timisoara) sau 01-3301284 (Bucuresti) in atentia departamentului Resurse Umane, pina la data de 18 iulie a.c.. Numai candidatii considerati calificati pentru pozitie vor fi contactati.
(2733626)

NOU! S.C. PRIVAT SERVICE TOURS S.R.L.
Tel/Fax: 279-005; 0745/543-653
PREȚURI IMBATABILE LA:
GRESIE FAIANȚĂ
OBIECTE SANITARE
•ADEZIVI •GLET •PARCHET LAMINAT
POSESORUL ACESTEI RECLAME OBȚINE 5% REDUCERE
ARAD Calea Radnei Nr. 201 (C.A.)

Agentie de publicitate
selecteaza in vederea angajarii
agenti vînzări

Oferim :
-Oportunitatea de a lucra într-un mediu tinar, dinamic.
-O salarizare atractivă în functie de realizari.
-Cadru de lucru modern.

Cerinte :
- Studii superioare .
- Abilitati de comunicare, negociere.
- Cunostinte operare PC (Word ,Excel).
- Cunoasterea unei limbi de circulatie internationala.
- Disponibilitate la program prelungit.
- Experienta în vînzări constituie un avantaj.

Persoanele interesate sunt rugate să trimită un Curriculum Vitae însoțit de o scrisoare de intenție prin fax la: 214.469. Numai candidatii selectionati vor fi contactati. (9877737)

s.c. EDIL CONSTRUCȚII S.A.
cu sediul în Arad, str. L. Rebreanu nr. 98
Vinde:
Clădire - Cămin nefamiliști,
în suprafață de 2000 mp.
Informații suplimentare la telefon 254.404, 254.800.
(2733662)

EXPERT SA ARAD

În calitate de lichidator al SC INDCOOP SA Arad vinde la licitația publică din data de 30.07.2002 ora 10,00 următoarele categorii de bunuri:

- mașini unelte (ghilotină mecanică, mașină de îndoit tablă abkant, strunguri, mașini de găurit G13 și G25, polizoare simple și duble).
- mașini de tâmplărie (circulare, mașină de copiat piese lemn)
- mașină de injectat mase plastice
- alte mijloace fixe (convertizoare și transformatoare de sudură, electrocompresoare, bancuri de lucru, planșete desen, mobilier de birou etc.)

Lista completă a bunurilor scoase la licitație este afișată la sediul SC INDCOOP SA din Arad, Calea Bodrogului, nr. 10. Relații suplimentare la tel. 0721921042 sau 0257/259740. Licitația se va desfășura la sediul SC INDCOOP SA Arad.
(C.A.)

Administrația Finanțelor Publice Ineu
Publicație de vânzare

anunță:
În temeiul art. 55 și 65 din O. G. 11/1996 privind executarea creanțelor bugetare, aprobată prin Legea 108/1996, cu modificările și completările ulterioare, se face cunoscut prin prezenta că **se vor vinde la licitație publică** următoarele bunuri imobile și mobile ale S. C. Agroindustriala Ineu S. A.-Mocrea

1. Sector economic Mocrea - CF 2333 nr. TOP 107/c.2/2/1 388-389/1: clădire de locuit - 19.635.000 lei; clădire de locuit sau sediu adm. (15 încăperi) - 458.673.600 lei; platforma betonată - 89.460.108 lei; rețele electrice - 1.710.215 lei; drum de piatră - 36.973.855 lei. Total - 606.452.778 lei.
2. Sector mecanic Mocrea - magazie (parter+etaj) - 111.860.000 lei; atelier mecanic - 54.264.000 lei; atelier mecanic+fierărie - 27.310.500 lei; atelier mecanic+magazii - 117.631.500 lei; șopron - 70.686.000 lei; șopron 151.725.000 lei; birouri, magazii (5 încăperi) - 27.727.000 lei; clădire de locuit - 22.491.000 lei; clădire de locuit - 12.495.000 lei; clădire de locuit - 23.086.000 lei; cabina poartă - 2.320.500 lei; rampa de spălare - 3.858.348 lei; TOTAL= 625.454.848 lei.
3. Bunuri mobile: bancuri de lucru, dulapuri din lemn, mașini de scris, calculatoare AT 386, birouri din lemn, cărucioare montat motoare - 21.200.000 lei valoare totală.
Bunurile de mai sus vor fi vândute în data de 25.07.2002, ora 10,00, la sediul S. C. Agroindustriala Ineu S. A. Mocrea.
4. Ferma nr. 6 Aldești - C. F. 160 nr. TOP 334.335/b.337/2.1021-1023/b; bloc de locuințe (parter+două etaje) 187.841.500 lei; fântână din beton - 4.173.725 lei; drum de piatră - 36.973.855 lei; șopron - 102.816.000 lei; TOTAL= 331.805.080 lei.

Bunurile de mai sus vor fi vândute în data de 26.07.2002, ora 10,00, la Ferma nr. 6 Aldești.
Prețurile nu includ TVA. Oferta de cumpărare se va depune în scris, împreună cu dovada plății sumei de 10% din valoarea bunurilor reprezentând garanția de participare la licitație (care se poate face în contul 5005.5102004, deschis la Trezoreria Ineu sau cu chitanța) la Administrația Finanțelor Publice Ineu, până cel târziu în data de 24.07.2002, ora 16,00, pentru bunurile imobile aflate la Mocrea, respectiv până cel târziu în data de 25.07.2002, ora 16,00, pentru bunurile imobile aflate la Ferma 6 Aldești.

Informații la Administrația Finanțelor Publice Ineu, Calea Republicii nr. 16, telefon 0257-511.553 între orele 8-16.

(Ag. Ineu 1857733)
Șef administrație
Mariana Cean

s.c. NUTRIENTUL S.A. PALOTA

comercializează din producție proprie, prin:
❒ abatorul din Salonta (situat la 60 km de Arad) - carne de pasăre și produse din carne de pasăre refrigerate sau congelate.
❒ abatorul din Iosia (Oradea) - carcasă de porc și organe de porc.

INFORMAȚII LA TELEFON
Salonta 0259-467.823 Oradea: 0259-453.051.

s.c. IATSA S.A. ARAD
Str. Ștefan cel Mare, nr. 2-4

În urma implementării noului program de vânzări al S.C. Automobile Dacia
vă anunțăm că
s-au reluat vânzările de autoturisme.

Informații suplimentare la tel. 0257/287.366; 0257/278.950.
(2733643)

P-ta Gării, nr.1, Tel. 252.605
S.C. Chic S.R.L.

Bucură-te în concediul aceasta de cele mai Chic tinute.
Pentru că Chic lichidează stocurile de vară.
Si face o multime de cadouri.
(C.A.)

s.c. COMSIM SRL
LG ROMANEL
Oferă cumpărătorilor o gamă variată de produse a celor mai renumite firme.

■ ELECTRONICE - TV, COMBINE MUZICALE, VIDEO, RADIOCASETOFOANE
LG, SONY, PHILIPS, SAMSUNG, DAEWOO, PLATINIUM

■ ELECTROCASNICE - COMBINE FRIGORIFICE, LĂZI FRIGORIFICE, FRIGIDERE, VITRINE FRIGORIFICE, MAȘINI DE SPĂLAT, ARAGAZE
LG, WHIRLPOOL, ARDO, ZANUSSI, ARCTIC

Ofertă specială
Aparate de aer condiționat

Vânzări în rate, transport la domiciliu.
B-dul Revoluției nr. 83
orar zilnic 8-20
sâmbătă 8-16
Telefon 280.817
(c.)

Operând în peste 70 de ţări cu mai mult de 45 000 de angajaţi, grupul Holcim este unul din liderii mondiali în producţia şi distribuţia de Ciment, Betoane şi Agregate (nisip şi pietriş).
În contextul dezvoltării activităţilor diviziei de **Betoane şi Agregate a Holcim (România)** dorim:

COORDONATOR FILIALĂ
Arad

Principale responsabilităţi:
- implementarea strategiei firmei la nivel local
- dezvoltarea comercială a afacerii, negocierea şi urmărirea contractelor cu clienţii importanţi
- coordonarea tuturor activităţilor productive (achiziţionare a materiilor prime, planificare şi supervizare producţie şi distribuţie)
- recrutarea, coordonarea şi motivarea personalului
- realizarea obiectivelor definite prin buget şi programul de dezvoltare

Candidatul ideal va avea:
- studii superioare tehnice şi 2-3 ani de experienţă într-o poziţie managerială (preferabil în domeniul construcţiilor)
- abilităţi de utilizare a calculatorului şi cunoştinţe de limba engleză
- bună cunoaştere a pieţei locale de construcţii
- calităţi de leader, spirit de echipă, abilităţi de negociere

Sunteţi gata să faceţi faţă unor noi provocări? Timiteţi-ne CV-ul însoţit de o scrisoare de intenţie la adresa de mai jos.

Putere. Performanţă. Pasiune.

Holcim

Holcim (România) SA
B-dul Primăverii nr.57,
Sector 1, Bucureşti
tel: (01) 231 7708/09
fax: (01) 231 7714/15
ela.amarie@holcim.com

(C.A.)

De-acum ne luăm ce vrem noi, de unde vrem noi!

Într-o zi mami şi tati au zis că în sfârşit putem să ne luăm ce vrem noi şi avem nevoie, pentru casa şi familia noastră, fiindcă prietenii lor înţelepţi de la bancă le dau acum bani cu împrumut, special pentru asta. Mami vrea mobilă nouă în sufragerie, tati vrea un televizor mare şi o combină de muzică, eu vreau un calculator! Iar tati zice că toate astea le putem lua acum de la ce magazine vrem noi, pentru că banca noastră ne ajută orice-ar fi.

Sună gratuit la 0800 802 02 02 ca să afli mai multe despre FLEXICREDIT, împrumutul tău personal de la Raiffeisen Bank.

Raiffeisen BANK
Banca ta de încredere.

0800 802 02 02
luni-vineri: 8:00-20:00; sâmbătă: 9:00-15:00
Număr cu apel gratuit

(C.A.)

Trei pagini de istorie...

Reteta unei beri pe cinste

„Cum se face berea?" ar putea întreba un copil care nu stie prea bine ce înseamnă si cum se fabrică licoarea amăruie. Se ia maltul, se înmoaie în apă, se lasă la fermentat, se extrage produsul de fermentatie, se îmbuteliază si...cam asta e tot. Un astfel de răspuns ar stârni mânia specialistilor din fabrica de bere „Timisoreana". Nimic nu e atât de simplu, fabricarea berii nu se rezumă la atât. În plus, fiecare bere are în spatele ei o istorie si mii de oameni care au muncit ca produsul să ajungă ceea ce este.

Cum se face berea? Mai întâi se înfiinteză **o fabrică**. În 1716, Timisoara era eliberată de sub ocupatia otomană de trupele comandate de printul Eugeniu de Savoya. Magistratul Timisoarei a înaintato petitie prin care solicita înfiintarea „unei fabrici de bere pentru uz intern". Documentul despre care am pomenit era datat **1 ianuarie 1718** si înscria pentru prima dată în istorie numele fabricii timisorene.

Al doilea pas în crearea unei beri este **găsirea Retetei optime**. Timp de un secol si jumătate, generatii întregi de mesteri berari au muncit la perfectionarea retetei originale a berii timisorene. Administrată fie de oficialitătile locale, fie de arendasi particulari, fabrica a cunoscut urcusuri si coborâsuri. Un singur lucru a rămas constant: continua căutare a gustului optim, a celei mai bune calităti. Anul 1883 a marcat începutul unui nou drum. Intrată în proprietatea companiei „Ignat Deutsch si fiul", fabrica de la Timisoara a cunoscut cea mai înfloritoare perioadă din toată existenta ei de până atunci. Calitatea produsului avea să fie recunoscută atât pe plan international, prin cantitatea de bere exportată, cât si intern, prin premiile primite: medalia de bronz la expozitia de la Arad (1890), medalia de argint la expozitia timisoreana din 1891 si Grand Prix-ul expozitiei din 1908.

Ce lipseste? **Un nume**. Berea produsă la Timisoara se numeste, firesc, **„Timisoreana"**. Pe de o parte de la numele orasului, pe de altă parte de la numele societătii care a repus în functiune fabrica în 1875, după o întrerupere de doi ani: **Casa de Economii „Timisoreana"**. Motiv de mândrie pentru locuitorii din partea de vest a tării.

Timp de 300 de ani, berea de la Timisoara a păstrat intactă reteta de fabricatie. S-au modernizat utilajele, liniile de îmbuteliere, ambalajul. S-a trecut de la butoiul cu doage la butoiul de aluminiu, de la transportul cu atelaj hipo la transportul cu camioane proprii. Reteta a rămas însă aceeasi. Faptul că a rămas constantă calitatea a fost recunoscut în 1993 la Festivalul International al Berii de la Brasov, prin acordarea Medaliei de Aur.

Fiecare bere are si un părinte spiritual, cel care stie cele mai mici amănunte despre acel produs, despre evolutia lui si Despre starea lui într-un anumit moment. În ultimii 20 de ani, "Timisoreana" acest părinte spiritual a fost inginerul pentru Francisc Theis. Acum 20 de ani, domnul Theis si colectivul pe care îl conducea în acel moment au creat sortimentului **Timisoreana Pils**. De-a lungul timpului, Timisoreana a dezvoltat bere Pils în mai multe sortimente: Timisoreana Pils, Timisoreana Clasic, Timisoreana Extra Bitter, Timisoreana Club XXI, Timisoreana Club XXI Diet Beer si Timisoreana Lux. Cel care avea să se impună prin calitatea sa pe piata românească este Timisoreana Lux. Din 1980 si până în prezent, Timisoreana Lux s-a remarcat ca fiind o bere deosebită. Prin ce anume? Ne spune domnul Theis: „Printr-o culoare foarte deschisă, un gust plăcut si o amărealâ decentă o aromă pronuntată de hamei, tipică berilor Pils. Iar, în ceea ce priveste calitătile sortimentului,nu s-a schimbat absolut nimic.Se lucrează cu aceeasi materie primă, cu aceeasi tehnologie,tot aceeasi oameni în pozitiile cheie."

Acum stim mai multe despre modul de fabricatie al berii: materia primă,dragostea si pasiunea fabricantilor, dorinta de perfectionare. V-am povestit acum despre reteta de fabricatie, despre istoria ei.
Data viitoare vă povestim... cum arată o bere.

VÂNZĂRI APARTAMENTE DOUĂ CAMERE

Vând apartament ultracentral (zona ZIRIDAVA), 78 mp, 2 camere, dependințe, etaj I, balcon (birou, cabinet). Telefon 0744.784.443. (19757)

Vând urgent apartament 2 camere, ultracentral, 12.500 Euro. Telefon 232943. (19971)

Vând apartament 2 camere, bloc A7, etaj III, ap. 16, preț 14.500 $, negociabil. Telefon 247414. (19936)

Vând urgent apartament 2 camere, UTA, decomandat, negociabil. Telefon 0257/ 273049. (2670559)

Vând apartament 2 camere, decomandate, în stațiunea Moneasa, preț negociabil, accept variante. Telefon 0723.479.896; 0257/259117, după ora 17. (20225)

Vând apartament 2 camere, decomandate, Sebiș, mobilat, telefon, aragaz, frigider, teracote noi, boxă lemne, ușă de parchet. Telefon 310800, după ora 14. (19966)

Vând apartament 2 camere, confort I, etaj 3, decomandat, str. Abrud. Telefon 0740. 657.172. (20256)

Vând apartament 2 camere parter înalt, ideal pentru firme, 15.000 USD, str. Mareșal Antonescu, nr. 47, bloc L4. Telefon 270484, 0740.073.967. (20244)

Vând apartament 2 camere decomandat, frumos amenajat, Vlaicu, 9.600 USD. Telefon 0744.559.201; 0740.069.779. (20280)

Vând apartament 2 camere în bloc nou, Bd. Revoluției. Telefon 0740.069.779; 0744.559.201. (20280)

Vând apartament 2 camere Fortuna, 4/4, acoperiș recent izolat. Telefon 0722.452.721. (2670583)

VÂNZĂRI APARTAMENTE TREI CAMERE

Vând apartament 3 camere, decomandate, et. I, neamenajat, 96 mp, Vlaicu-Șega, 11.600 USD. Telefon 279718; 0744. 542.931. (20302)

Vând apartament 3 camere confort I, Bd. Iuliu Maniu, etaj II, garaj, 19.000 USD negociabil. Telefon 0740.069.779; 0744. 559.201. (20280)

Vând apartament 3 camere în Alfa, gresie, faianță, 2 băi, amenajate modern, 2 balcoane, termopan, instalație proprie gaz, garaj, etaj 1, gletuit, lavabil, vizibil seara, preț negociabil. Informații telefon 277390. (19894)

Vând apartament trei camere, parchetat, contorizat, Lipova, str. Aurel Vlaicu, etaj 4, neîmbunătățit. Telefon 562621. (9877143)

Vând apartament trei camere, decomandat, etaj I, parchetat. Telefon 246064; 0744.490.829. (2670569)

Vând apartament 3 camere, decomandat, zona 300, 13.500 $. Telefon 285203. (20061)

Vând apartament 3 camere lângă BILLA, 97 mp, etaj 3, inclusiv mobilă bucătărie nouă, la comandă. Telefon 260760 sau 0722.571.394. (20064)

Vând apartament 3 camere ultracentral, zona Podgoria. Telefon 234327. (20233)

Vând apartament 3 camere, zona Vlaicu. Telefon 0744. 703.759; 271662. (20298)

VÂNZĂRI APARTAMENTE PATRU CAMERE

Vând apartament 4 camere, Micălaca, etaj intermediar, preț 15.000 USD, negociabil. Telefon 091.408.903. (19890)

Vând apartament ultracentral, 4 camere transformate în 3, amenajat deosebit, încălzire proprie, 2 băi, geamuri termopan, suprafață 220 mp. Informații telefon 0721.271.730. (19803)

Vând apartament 4 camere, etaj I, zona UTA, stare excepțională + 2 garaje în vecinătatea blocului. Relații telefon 0722.591.489. (20013)

Vând apartament 4 camere decomandat, îmbunătățit, boxă și garaj (eventual 2 garaje), Micălaca, zona Școlii nr. 22. Telefon 259997. (20050)

VÂNZĂRI CASE

Vând casă nou construită, teren 1.600 mp, str. Steagului nr. 102, cu posibilități multiple de privatizare: parcare, fermă animale, birou etc., preț informativ 110.000 Euro. Ocazie unică! Informații telefon 0722.344.785 sau 250202. (19698)

Ocazie! Vând casă Sederhat, 10 km Arad, 4.300 $, motiv - plecare străinătate. Telefon 0722.677.547. (19800)

Vând casă, cartierul Pârneava, toate condițiile. Telefon 0744.555.452. (19808)

Vând casă mare, tot confortul, grădină 400 mp, 55.000 USD. Telefon 282101. (19950)

Vând casă Micălaca, Lipovei, 1.130 mp. Telefon 0722. 226.403. (19984)

Vând casă cu mansardă, str. Oituz, intrare separată, garaj, gaz, calorifere, canalizare, total 350 mp, informativ 28.000 $. Telefon 0722.736.785. (20096)

Vând (schimb) casă, pământ și pădure în satul Poiana, comuna Vîrfurile, jud. Arad. Telefon 381778; 0722.882.430; 0722. 816.340. (2011)

VÂNZĂRI SPAȚII

Vând hală de producție 1.200 mp, teren aferent 3.600 mp; mașini de transport. Informații telefon 0722.344.785 sau 250202. (19698)

Vând fermă de animale, str. Steagului nr. 93, teren 460 mp, 26 boxe cu padoc, plus anexă gospodărească de locuit. Informații telefon 0722.344.785 sau 250202. (19698)

Vând măcelărie central, utilată ultramodern. Telefon 0723. 584.037. (19802)

Vând gheretă comerț, vad bun, cântar, ambalaje, aparat cafea, casă marcat. Telefon 0745.825.077. (19835)

Vând spații, zonă ultracentral. Telefon 093.253.651. (19277)

VÂNZĂRI TERENURI

Vând LOC CASĂ, M. Tabacovici, 500 mp, front stradal 17 mp, 4.500 Euro, negociabil. Telefon 279679, după ora 16. (19899)

Vând Ford Escort, rulați 74.000 km. Telefon 281840; 0722.543.138. (20234)

Vând tractor DT 1010 cu 100.000.000 lei, negociabil sau la schimb cu tractor U445 sau animale. Informații Arad, telefon 280667.(19350)

Vând piese (auto parțial avariat) Cadillac Eldorado 6 EL 57, motor benzină 0,8 cilindri, servo stereo, fabricație 1988. Telefon 266541, 0744.982.196. (20148)

Vând tractor 650 cu plug, Apateu 296. Telefon 0257-327159, 327009. (20120)

Vând AUTODUBĂ IVECO 3,5 tone, OPEL SENATOR automatic. Telefon 093. 253.651. (19277)

Vând piese auto din dezmembrare. Telefon 0745.265.136. (20208)

Vând tractor U-1010 DT, disc 4,5 m, cositoare rotative, combină International 1460 Case masă 5,20 m și 6 rânduri pentru porumb, floare, aparat de erbicidat, tractoare de la 110 CP - 180 CP. Telefon 0744.547.274. (20270)

Vând Dacia 1310, an 1989, CIV, numere noi, stare bună, preț 950 $ negociabil. Telefon 0723.045.296. (20279)

VÂNZĂRI ELECTRO

Vând monitor 17" OSD, mod 2001, preț 70 $, ofertă specială. Telefon 0722.756.666. (9877138)

Vând antenă parabolică LNC receiver și congelator. Telefon 284782. (20236)

VÂNZĂRI DIVERSE

Vând BOLȚARI TERMOIZOLANȚI din zgură, cărămidă sau beton, 14 modele; BORDURI, PAVELE. Telefon 0745.634.885, 0722.621.600. (17748)

Vând utilaje de prelucrare prin așchiere, de marcă, folosite, import Germania: strunguri, prese, borwerk, aparat de sudură prin presare, etc. Informații telefon 206197, 0722.344.785. (19698)

Vând BETON, MORTAR, ȘAPĂ. Asigur utilaj, transport. Telefon 0723.273.746. (19717)

Vând din dezmembrări SERE, ȚEAVĂ și STICLĂ. Telefon 0744.649.637; 0721. 288.627. (19750)

Vând LEMNE FOC, NISIP, BALAST, la domiciliul clientului. Telefon 210771. (19782)

Vând LEMNE FOC, NISIP, BALAST, la domiciliul clientului. Telefon 277027. (19782)

Vând NISIP, BALAST în cantități mari și mici, la domiciliu. Telefon 0721.097.763. (19782)

Vând 2 mânze sure, un an jumătate, preț 45.000.000. Telefon 0740.310.318. (19813)

Vând urgent garaj, 6 Vânători. Telefon 0745.825.077. (19835)

Vând porumb. Telefon 535162. (20237)

Vând vin Fetească Regală 10.000 lei/ lt (3.000 lt) din Crama Barațca. Informații telefon 280667. (19350)

Vând 10 tăurași 300-400 kg. Informații Arad, telefon 280667. (19350)

Vând furaje combinate pentru toate categoriile de animale și păsări, la preț de producător. Garantez calitatea. Informații Arad, telefon 280667. (19350)

Vând lucernă baloți, cantitate mare. Telefon 0723.372.962. (20195)

Vând CÂNTAR SEMIAUTOMAT, aplice porțelan, POMI ORNAMENTALI (artificiali), dulapuri vestiar, BIROURI, OGLINZI, CASĂ VALORI (seif), ambalaj PVC 1/20 cu sticle 0,500, EUROPALEȚI. Telefon 093 253 651. (19277)

Vând cuptor pizza, nou, Germania, 2 nivele, 1.600 Eu, negociabil. Telefon 0723. 199.578. (20107)

Vând 4 tulpine uscate de nuc. Telefon 204920, int. 161. (20255)

Vând porci 90-100 kg, purcei. Telefon 0745265.136. (20208)

Vând hidrofor 85 l, 1 butelie aragaz, boiler electric 85 litri. Informații Huc Viorel, nr. 433, Frumușeni. (20147)

Vând urgent autocamion IFA L 60 stare excepțională; Dacia papuc carosat; mașină ambalat orez, zahăr, etc, prețuri negociabile. Telefon 0722.250.527. (20287)

Vând coltare și canapele noi. Telefon 270018; 0744.509.801. (20282)

Vând baloți de paie. Telefon 0744.547.274. (20270)

Vând LEMNE FOC, NISIP, BALAST, la domiciliu. Telefon 214010. (20292)

CUMPĂRĂRI TERENURI, IMOBILIARE

Cumpăr teren agricol, suprafețe mari. Telefon 0740.010.311. (19377)

CUMPĂRĂRI AUTO

Cumpăr Dacia cu CIV și numere noi cu probleme de motor, caroserie ruginită, anii 1983-1995; plata pe loc. Telefon 093.045.296. (19888)

Cumpăr Dacia între anii 1990-1995, ofer maxim 15 milioane lei. Telefon 0723.955.814. (19889)

Cumpăr autoturisme Dacia, cu CIV. Telefon 289750. (19723)

CUMPĂRĂRI ELECTRO

Cumpăr frigider 700.000 aproximativ, combină frigorifică, 1.200.000. Telefon 273965; 0721.838.968. (2670552)

CUMPĂRĂRI DIVERSE

Cumpăr acțiuni farmaceutice ARCATIM. Telefon 0722. 947.124. (f, 2733583)

Cumpăr acțiuni SIF BANAT CRIȘANA. Telefon 0745. 201.940. (f, 2733584)

Cumpăr orz, grâu, porumb, plata imediat. Telefon 274421, orele 8-16. (19906)

Cumpăr utilaje de carmangerie. Telefon 0744.103.112, 0745.420.458. (20154)

Cumpăr porumb boabe și grâu furajer. Telefon 0721. 309.407. (2670544)

CERERI ȘI OFERTE DE SERVICII

SALON LUX angajează TINERE SEXY pentru MASAJ EROTIC. Telefon 093.600.451.

(Continuare în pagina 15)

Publicitatea noastră, mai aproape de dumneavoastră

ÎN ZONELE UTA ȘI MICĂLACA - AGENȚII DE PUBLICITATE „ADEVĂRUL"

Piața UTA: Magazinul „Cristalul" (aparținând AMET)

În dorința de a apropia mai mult serviciile de mică și mare publicitate de dvs., ziarul „Adevărul" a deschis două agenții de publicitate în Arad. Începând cu luna august la Agenția din Micălaca se pot face și abonamente.

Program: luni - vineri între orele 9-16

„Adevărul" - publicitate eficientă la tarife avantajoase

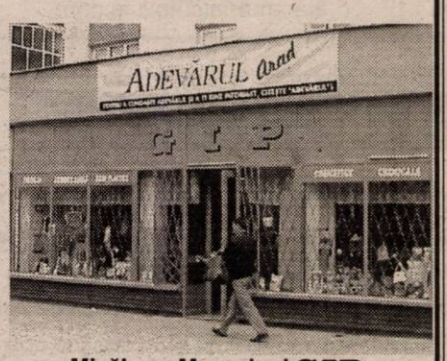

Micălaca: Magazinul GIP (aparținând AMET), vizavi de „Coraura"

Vând casă în Felnac (schimb cu apartament în Arad), grădină mare, două curți, anexe, preț avantajos. Telefon 252907, 0744.987.736. (20003)

Ocazie! Vând casă cu etaj, tip vilă, lângă Spitalul Județean. Telefon 0744.987.736. (20003)

Vând casă mare, șase camere, în Livada nr. 94. Telefon 381727. (20153)

Vând casă mare, central, toate facilitățile, grădină, foarte bună și pentru privatizare, comerț, birouri, cabinete, etc, str. Vârful cu Dor 24, preț 30.000 USD, negociabil. Telefon 0257-276552. (20105)

Vând casă mare, comuna Sântana, posibilități privatizare. Telefon 0722.242.499, 0257-462412. (20012)

Vând apartament la casă cu demisol + curte, str. Eminescu 48. Informații telefon 0721. 273.930. (19960)

Vând casă Firiteaz, 3 camere, grădină + anexe, preț 80.000.000 lei, negociabil. Telefon 0721.235.261. (20219)

Vând casă mare 3 camere, dependințe, grădină, Iratoșu, nr. 314. Informații Iratoșu, nr. 358, preț 7.000 EU. (20145)

Vând casă cu grădină în localitatea Miniș. Telefon 0740. 206.808; 0257 - 461077 - seara. (20285)

Vând loc de casă 500 mp, zonă liniștită, Aradul Nou, utilități, preț negociabil. Telefon 0722.655.324. (20040)

VÂNZĂRI AUTO

NOU! ANVELOPE de ARO, JEEP, la numai 500.000 lei! Avem toate dimensiunile în stoc, la cele mai mici prețuri. Convingeți-vă acum! Telefon Arad, 259339; 0744.706.321, Lipova 563027; 563145. (19332)

Vând tractor tip UTV 650, an fabricație 1981, în stare bună de funcționare, preț negociabil. Telefon 0723.382.817; 0740. 169.248. (2670538)

Vând/dezmembrez Audi B4, 1,9 TDI, an 1994; camionetă Fiat Ducato Diesel, înmatriculată. Telefon 0722.251.555. (19958)

Vând izotermă frigorifică Mercedes, util 8,2 tone, trapă, preț 4.600 $. Telefon 0722. 537.335. (20015)

Vând autotractor MAN 422, stare foarte bună. Telefon 0744.636.142. (19877)

Vând Mercedes 190 Diesel, an 1988 sau cumpăr talon și VW Polo IV, an 1997, luna X, motor 1,4 benzină, recent intrate în țară. Telefon 0745.543.987. (20178)

Vând TELEVIZOARE COLOR, mașini automate, CONGELATOARE, LĂZI, COMBINE frigorifice și VITRINĂ. Telefon 274600. (20300)

OFERTĂ SPECIALĂ! Numai luna aceasta, cu marfă second-hand: VITRINĂ, LADĂ, COMBINĂ FRIGORIFICĂ, CONGELATOARE, FRIGIDERE până 20% reducere; TV COLOR, MAȘINI de SPĂLAT AUTOMATE, ASPIRATOARE, VIDEO 10%. Acum și în rate! Arad - telefon 0744.706.321, 259339; Lipova - 563027, 563145. (19332)

Vând CASE MARCAT FISCALE, CÂNTARE ELECTRONICE și CONSUMABILE. Telefon 281188; 211211. (c.)

Vând CONGELATOR vertical cu vitrină, motoare, agregate frig, compresoare, ladă frig, expresso cafea. Telefon 093.253.651. (19277)

Vând frigider Găiești, 1 congelator Găiești. Relații telefon 265459. (20247)

Vindem TELEVIZOARE COLOR diferite modele, la prețuri rezonabile, garanție 1 an, str. V. Goldiș, nr. 6, orar 9-18. Telefon 0257 - 282287. (20263)

Vând aparat înghețată „Capriggiani"; aparat de fabricat gogoși. Telefon 514910; 0722.245.496. (19897)

Vând pui Rottweiler din părinți campioni. Telefon 094.608.032; 057/289522. (2670533)

Vând 60 scaune fag masiv, 15 mese 80x80, noi. Telefon 0257-287323, 0744.774.530. (20060)

Vând tărâțe, baloți paie, porumb pentru fiert, convenabil. Telefon 0744.633.584. (20132)

Vând masă de biliard cu fise, 250 $. Telefon 0723.426.989. (20016)

Vând lăzi de albine. Telefon 328233, după ora 21. (20173)

Vând birou, masă TV, dulap haine. Telefon 0722.251.555. (20210)

Vând fân iarbă, 10 to, convenabil, depozitat în Răpsig. Telefon 0745.529.808. (20212)

Vând PLASĂ GARD zincată - 22.000 lei/kg, toate dimensiunile; PLASĂ RABITZ - 41.000 lei/kg; CUIE - 17.500 lei/kg; SÂRMĂ NEAGRĂ - 17.500 lei/kg; SÂRMĂ ZINCATĂ, SÂRMĂ BALOTAT pentru agricultură, str. Vrabiei nr. 4. Telefon 289997, 0744.289.997. (19766)

Vând vacă cu viței de 2 ani jumătate. Șiria, str. Clișca nr. 993. Telefon 531571. (20238)

(Urmare din pagina 14)

Angajez CONTABIL pentru evidență primară, firmă privată, salarizare atractivă, seriozitate și experiență în domeniu minim 3 ani. Telefon 0745.257.022. (20190)

Firma Et@lon oferă persoanelor aflate în căutarea unui loc de muncă servicii gratuite de ASISTENȚĂ pentru ÎNFIINȚAREA de IMM-uri (SRL, AF, PF autorizată). Informații suplimentare Calea Timișorii 75. Telefon 0257-287707. (20184)

Angajăm CONFECȚIONERI PLASĂ GARD și LĂCĂTUȘ MECANIC-SUDOR, str. Vrabiei nr. 4, telefon 289997. (19766)

Angajăm GRAFICIAN cu experiență. Telefon 270171; 0721.269.708. (f. 2733642)

S.C. SECURITY S.R.L. ARAD angajează PERSONAL PAZĂ (bărbați). Telefon 228786. (20205)

NIKOL angajează CONFECȚIONERE, salariul net până la 3.500.000 lei, asigurăm bonuri masă, decontăm abonamente. Telefon 289080. (20254)

Angajăm CONFECȚIONERE croitorie serie, salarizare bună. Telefon 0723.227.910. (19986)

SC ARĂDEANCA SA cu sediul în Arad, str. Pădurii, nr. 2-4, angajează INFORMATICIAN. Cerințe: studii superioare, vechime 2 ani, obligatoriu cunoscător limba italiană. (20086)

CAMICO EXIM SOCODOR, angajează TÂMPLARI și TÂMPLARI MONTATORI. Oferă salarizare atractivă. Telefon 0722.260.956; 0744.604.062; 0744.660.226. (20078)

Angajez CONSTRUCTOR FINISOR și un INSTALATOR, absolvenți 2002 sau stagiul militar satisfăcut. Telefon 0745.614.154. (20023)

Angajăm VÂNZĂTOARE pentru magazin ABC non-stop. Telefon 0257-276279, 0744.129.214. (20196)

Angajăm PERSOANĂ cunoscătoare de limba italiană, cu experiență în domeniul operațiunilor de IMPORT-EXPORT pentru funcția de DECLARANT VAMAL. Trimiteți CV-ul la fax 0257/275208. Persoanele selectate vor fi contactate. Informații suplimentare la telefon 0788.420.429. (20217)

Angajăm VÂNZĂTOARE, studii economice, pentru librărie. Telefon 282277, orele 16-17. (20230)

Câștig suplimentar lucrând la domiciliu, pentru persoane întreprinzătoare. Telefon 0722.292.917. (20242)

Angajăm CONFECȚIONERE textile mașini liniare. Telefon 214620, 284736. (20146)

Angajez urgent VOPSITOR AUTO și MUNCITORI NECALIFICAȚI. Telefon 0745.787.540. (20215)

FIRMĂ de construcții angajez MUNCITORI NECALIFICAȚI (tineri). Telefon 0721.638.236. (20292)

SC ATLASSIB SRL angajează AGENT TURISM: experiență în activitatea de birou sau absolvent promoția 2002 - specializarea turism-servicii, domiciliul în Arad, cunoștințe operare calculator, permis de conducere, telefon. Relații: 069 - 224101 sau 069 - 231012 int. 388 sau 391. (20266)

SC ASTRA VAGOANE CĂLĂTORI SA angajează 1 mecanic locomotivă, 1 șef manevră, 1 manevrant, vopsitori, frezori și sudori. Telefon 0257 - 233651 int. 2225. (20262)

Salon „LOOK" închiriază SCAUN COSMETICĂ, MANICHIURĂ, PEDICHIURĂ. Telefon 0745.787.388; 368477. (19993)

Angajez ELECTRICIAN - ELECTRONIST AUTO, cunoscător alarme, TINICHIGIU - VOPSITOR. Telefon 0722. 720.368. (2670581)

SC PRODPAN SRL Arad, angajează CONTABILI, VÂNZĂTORI pentru Piața Romană și Piața Fortuna. Informații la telefon 0744.766.904. (2670582)

„ELMEC ROMÂNIA" - distribuitor oficial NIKE, angajează VÂNZĂTORI. Telefon 0722.556.767; 0740.251.351. (20284)

Angajez ȘOFER categoria C, E, pe durată de 5 luni. Telefon 211272.

Angajăm VÂNZĂTOARE BAR, Calea Victoriei 58, Arad. Telefon 0723.696.477. (20294)

Firma MAXI-TAXI caută COLABORATORI cu microbus persoane. Telefon 0722.301.798. (20295)

Angajez urgent ZUGRAVI-FAIANȚORI cu experiență. Telefon 0723.494.316. (20299)

Angajăm SPĂLĂTORI AUTO-experiență; VÂNZĂTOARE magazin alimentar, cunoscătoare contabilitate primară. Telefon 276732. (20301)

PRESTĂRI SERVICII

Școala IRIMIA face înscrieri. Elevi, studenți negociem REDUCERE. Telefon 286602; 0744.342.568. (19669)

REPARAȚII FRIGIDERE, CONGELATOARE, domiciliul clientului, garanție un an. Telefon 282276, 0740.810.003. (19696)

Repar FRIGIDERE, LĂZI, CONGELATOARE. Ofer garanție. Telefon 217451, 0722.417.397. (19678)

SILDOR PROD, reparații - vânzări: FRIGORIFICE. Vânzare - montaj: AER CONDIȚIONAT. Telefon 270622. (c.)

Școala de șoferi col. RUSU LUCIAN face înscrieri. Telefon 283696. (20269)

INSTALAȚIE ÎNCĂLZIRE completă, TERMOTECĂ, CALORIFERE, FITINGURI, 36 rate. Telefon 0740.848.239. (20286)

DIVERSE

Ofer ÎMPRUMUT VALUTĂ, garanții imobiliare. Accept ipotecă. Telefon 0722.294.842. (19781)

Mariana, mulțumesc

TAMAREI

că mi-a lecuit soțul de băutură și gelozie. Mi-a adus pacea în casă. Telefon 368624, 0723.421.156. (19816)

Lidera și incontestabila prezicătoare din Arad,

AURELIA ARDELEANCA,

care are un har și o putere mare de vindecătoare, dezleagă orice fel de farmece și blesteme, cununii legate, scoate argintul viu, face de sporul casei, lecuiește potența, epilepsia și beția, toate acestea din prima ședință. Telefon 0723.924.535. (20011)

MIRIANA MIRCIOV, lichidator judiciar domiciliat în Timișoara, str. Aleea Creației, nr. 7, ap. 3, telefon 0745.599.107; 0256 - 242823, ÎL ANUNȚĂ PE TOȚI CREDITORII SC IORGOS SRL, că prezenta societate este în licihidare, și în consecință, potrivit art. 88-89 din Legea nr. 64/1995 republicată, să înregistreze la grefa Tribunalului TIMIȘ, o cerere de creanță în termen de 30 de zile de la data prezentului anunț. (f, 2733658)

OFER VALUTĂ. Informații la telefon 0723.405.484. (20276)

TURISM

Pletl

Asigură zilnic transport de persoane în GERMANIA pe ruta: Passau - Regensburg - Nürnberg - Würzburg - Aschaffenburg - Frankfurt - Giéssen - Siegen - Köln - Düsseldorf - Essen - Dortmund - Deggendorf - Landshut - Mühldorf - Augsburg - Ulm - Heilbronn - Stuttgart - Pforzeim - Karforuhe - Heidelberg - Mannheim. Călătorii în autocare noi, moderne, însoțitoare de bord, două bagaje gratuite, o masă caldă în UNGARIA. Cu plecare din KARLSRUHE: SPANIA, FRANȚA, PORTUGALIA. Intermediem asigurări medicale. NOU! Din 1 aprilie 2002, săptămânal excursie la COSTA AZAHAR, 11 zile (7 înoptări + mic dejun), 359 Eu. Informații și înscrieri, la AGENȚIILE PLETL din: ARAD, telefon 057/252291; LIPOVA - 057/561377; 563011. (c.)

AMAD TOURISTIK efectuează transport internațional SPANIA, ITALIA, PORTUGALIA, FRANȚA, GERMANIA, cu autocare moderne. Asigurări medicale. Rezervări zilnic, Arad, str. Clocșca, nr. 2, telefon 057 - 254453; 0721. 507.080. (3252)

ÎNCHIRIERI

Oferim spre închiriere SPAȚII COMERCIALE pentru magazine, depozite, producție. Telefon 281036. (c.)

Dau în chirie spațiu comercial 50 mp, Bd. Revoluției nr. 24. Telefon 0744.776.723. (19822)

Închiriez (ofer) spațiu comercial, 160 mp. Telefon 0745. 255.070. (19829)

Ofer spre închiriere 100 mp spațiu, activități diverse. Telefon 0722.264.539. (19909)

Închiriez spațiu comercial amenajat modern pe str. C-tin Brâncoveanu nr. 12A. Telefon 094.608.032 (UTA). (2670533)

Închiriez (ofer) apartament 2 camere central, contorizat, centrală termică. Telefon 0745. 255.070. (19829)

Doresc să închiriez casă nemobilată, pe termen lung, cu plata pe un an, la preț acceptabil. Telefon 285339. (20029)

Oferim spre închiriere SPAȚIU ULTRACENTRAL, DEMISOL, amenajat pentru BAR. Informații la telefon 253248, 256579, 0723.559.151. (20131)

Închiriem SPAȚII BIROURI ULTRACENTRAL, HALE PRODUCȚIE sau DEPOZITARE. Telefon 0723.532.902; 0722. 253.151. (20203)

Oferim spre închiriere urgent și la prețuri convenabile spații de producție și depozitare. Telefon 244803. (19828)

Ofer spre închiriere garsonieră Micălaca. Telefon 259938; 0744.126.860. (20133)

CAUT să ÎNCHIRIEZ SPAȚIU PRODUCȚIE CROITORIE, central, 150 - 200 mp. Telefon 0744.774.502 (20146)

PIERDERI

Pierdut legitimație de acces eliberată de SC MODA SA pe numele Fazekas Noemi. O declar nulă. (20281)

† DECESE †

S-a stins ca o lumânare, răpus de o boală necruțătoare, tatăl și soțul nostru drag

SILVIUS CURETEANU.

Înmormântarea va avea loc marți, ora 17.00, la Cimitirul Eternitatea. Vei rămâne veșnic în inimile noastre. Dumnezeu să-l odihnească în pace! Radu și Violeta.

Cu adâncă durere anunțăm încetarea din viață după o scurtă și grea suferință a iubitului nostru soț, tată, bunic, frate și fiu,

RUSU NICOLAE LAZĂR,

în vârstă de 56 ani. Înmormântarea va avea loc azi, 15 iulie 2002, ora 16, de la Capela Cimitirului Pomenirea. Dumnezeu să-l odihnească în liniște și pace! Familia îndoliată.

Cu adâncă durere în suflet anunțăm încetarea din viață a celei care a fost mamă, bunică și străbunică,

ȚOLE SUSANA,
din HĂȘMAȘ.

Înmormântarea va avea loc azi, ora 14, în localitatea Hășmaș. Dumnezeu s-o odihnească! Familia îndurerată.

Cu adâncă durere anunțăm trecerea în veșnicie a iubitului nostru

GHEORGHE POPA.

Înmormântarea va avea loc astăzi, 15 iulie, la ora 16.00, de la capela cimitirului Eternitatea. Familia îndurerată.

† SERVICII FUNERARE †

SC „IN MEMORIAM" SRL
str. EMINESCU nr. 4
(ATENȚIE, vizavi de CINEMA MUREȘUL)
Tel. 057-211929, 093.343.964
str. ORIZONTULUI nr. 9A (Bujac)
oferă SERVICII FUNERARE COMPLETE - NON STOP.
Sicrie-modele multiple (simple-lux), sicrie import ITALIA, ACCESORII. Intermediem COLACI, COLIVĂ etc.
ÎMBĂLSĂMĂM GRATUIT (formolizat).
TRANSPORT ÎN ORAȘ GRATUIT
SERVICII: SPĂLAT, ÎMBRĂCAT
PLATA ÎN RATE.
Transport INTERN - INTERNAȚIONAL
CELE MAI MICI PREȚURI

RO STYL COMPANY
SERVICII FUNERARE COMPLETE
PRODUCĂTOR SICRIE
ARAD, STR. M. EMINESCU 22, TELEFON 214.422
Magazin deschis și noaptea

OFERIM
- **SICRIE** 10 MODELE DE LA 800.000 LA 3.600.000
- **SICRIE LUX** 4 MODELE DE LA 4.500.000 LA 20.000.000
- **LENJERIE DECES** 6 MODELE DE LA 300.000 la 2.000.000
- CRUCE, LUMÂNĂRI, PROSOAPE, BATISTE, MÂNERE și ȘURUBURI SICRIU

OFERTĂ **SICRIU FAG CRUCE RESPETE 1.500.000**

APELÂND LA SERVICII: ÎMBRĂCAT, FORMOLIZAT ȘI TRANSPORT BENEFICIAȚI DE **15% REDUCERE**
LA SICRIU ȘI TRANSPORTUL LA DOMICILIU GRATUIT
▼PLATA ȘI DUPĂ ÎNCASAREA AJUTORULUI DE ÎNMORMÂNTARE.
PĂREREA DVS. CONTEAZĂ!
TELEFON 094.690.121

† CONDOLEANȚE †

Împărtășim durerea familiei CURETEANU prin pierderea celui care a fost,

proj. SILVIUS CURETEANU,

un dascăl de excepție, soț și tată deosebit. Îi vom păstra vie amintirea. Familia, profesor, doctor, Ardelean Aurel.

Suntem alături de îndoliata familie Cureteanu la trecerea în lumea umbrelor a eminentului profesor și om de cultură

SILVIUS CURETEANU.

Dumnezeu să-l odihnească în pace! Familia Șimăndan.

Un ultim omagiu prietenului nostru drag,

SILVIUS CURETEANU.

Sincere condoleanțe familiei. Natalia și Cătălin Olah. (20304)

Cu sufletele cernite de durere și în veci nemângâiați participăm la dureroasa despărțire de ginerele nostru drag, respectiv cumnatul și unchiul nostru

proj. SILVIUS URETEANU.

Dumnezeu să-l odihnească în pace. Familia Eugenia și Melente Nica, familia Mihaela, Nelu, Marius Nica. (20304)

Îmi iau un ultim adio de la fiul meu drag

RUSU NICOLAE

și ultimul sărut. Dumnezeu să te odihnească și să-ți fie somnul lin. Mama, Rusu Jolanda. (20293)

Cu durere ne despărțim de fratele și cumnatul nostru drag

RUSU NICOLAE,

pe care nu-l vom uita niciodată. Familia BOCK. (20293)

Împărtășim durerea familiei RUSU la pierderea celui care a fost un om deosebit

RUSU NICOLAE LAZĂR.

Dumnezeu să-l odihnească. Familia GRIGORE. (20293)

Consternați de dispariția fulgerătoare a celui care a fost un minunat om și coleg,

RUSU NICOLAE,

întregul colectiv a Serviciului de Ambulanță Județean Arad, transmite sincere condoleanțe familiei îndoliate. (20296)

† COMEMORĂRI †

S-a scurs un an de lacrimi și dor de când își doarme somnul de veci, alături de tatăl ei drag, cea mai iubită fiică, soră, mamă, bunică, mătușă

DĂNILĂ IULIA DORINA.

Am fi dat ani din viața noastră să te știm bine și sănătoasă, IULIA, te așteptăm acasă, să mai stai cu noi la masă, să o vezi pe Flavia cum crește și te pomenește. Te plângem și ne vom ruga lui Dumnezeu să te odihnească în pace! (20179)

Cu durere în suflet anunțăm că azi, 15.07.2002, s-au împlinit 2 ani de când ne-a părăsit iubitul nostru soț și tată

ANTON IOAN.

Amintirea lui va dăinui veșnic vie în amintirea noastră! Dumnezeu să-l odihnească în pace! Familia. (20222)

SZPIȘIAK PAVEL

din GALȘA, astăzi e un an de când m-ai părăsit/De când al tău chip drag eu nu l-am mai privit/Și acum pe al tău mormânt pun un trandafir/Și-l stropesc cu lacrimi și multe amintiri/Tu vei rămâne veșnic în sufletul meu/Te voi iubi mereu/Amintirea ta va fi eternă în sufletul meu". Familia. (20226)

Au trecut 4 ani de lacrimi și durere de când a plecat dintre noi, iubitul nostru soț și tată,

TAUBERT IOSIF.

Nu te vom uita niciodată! Soția Domnica cu copiii Ciprian și Florin. (20290)

Un an de suferință, lacrimi și dor de la despărțirea de cea care ne-a fost soră, cumnată, mătușă,

CĂPRAR ANUȚA.

De când ai plecat viața pentru noi nu a mai fost aceiași. La început am crezut că timpul se va opri în loc dar nu s-a oprit, merge mai departe pentru a grăbi reîntâlnirea noastră. Frații și surorile cu familiile. (20291)

S.C. SATLINE S.R.L. TELEFON 251.461, 094/507.211 SHOW ROOM ARAD, Piata Mihai Viteazul - BL. M7 - PARTER

TÂMPLĂRIE DIN ALUMINIU ŞI P.V.C.

GE-LA SERVICES
Proiectare/Consultanţă/Execuţie
ARAD, MICALACA, BL.331 PARTER, tel./fax: 279.489
CEA MAI BUNA CALITATE
CEL MAI MIC PREŢ !!!
ORAR Luni - Vineri 08⁰⁰ - 16⁰⁰
Echipamente de încălzire, microcentrale, cazane şi arzătoare. Lamborghini VIESMANN
Tuburi din polietilenă şi multistrat, fitinguri, robinete sferice
Radiatoare din aluminiu şi accesorii. FARAL
(C.A.)

Bd. Revoluţiei 10 tel. 270.525 CORAURA Bd. Revoluţiei 43 tel. 228.684
montaj gratuit !!!
la maşinile de spălat şi aparatele de aer condiţionat
Maşini de spălat automate ZANUSSI şi Whirlpool 6.999.000 lei
Aer condiţionat
Televizoare color 51 cm + TXT
LG Electronics 5.999.000 lei
PLATINUM 4.999.000 lei
Vânzari în rate cu avans zero!
Transport gratuit până în casa ta!
(2366277)

S.C. MANITOBA TEX SRL
angajează Brodeze (cunoştinţe în broderie textilă)
Oferta noastră constă în:
◆ salar atractiv ◆ ambient plăcut
Telefon: 250.505; Fax: 281.322
de luni până vineri, orele 8-19.
Adresa: Str. Ursului nr. 21 (2733626)

PRO AUTO SRL
Arad, Calea Victoriei, Nr. 90
Vinde CALORIFERE import Germania
cele mai mici preţuri din Arad
(şi EN GROSS)
Tel/Fax: 0745-655.699; 212.585
(9877661)

IGO ROMÂNIA ARAD, Str. Eminescu nr.6, ap.5 Telefon 282.180
Oferă Credite comerciale
Pentru cumpărarea de locuinţe, terenuri, autoturisme, etc.
rate avantajoase
cheltuieli medii anuale de 6 - 9%/an
ORAR LUNI - VINERI 9⁰⁰ – 17⁰⁰
PLANIFICAŢI-VĂ VIITORUL CU NOI!
(2368402)

Şcoala Postliceală Sanitară Arad
Calea Victoriei nr. 1-3
anunţă că în perioada 15.07. - 01.09.2002
se pot face înscrieri:
– profil asistent medical generalist - 75 locuri
– profil asistent farmacie - 25 locuri

IVECO STRALIS TOUR ROMÂNIA 2002
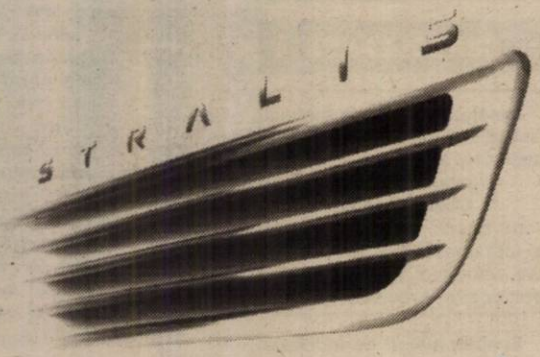

CARAVANA IVECO
- joi 18 Iulie a.c.
■ ora 13 prezentare la sediul firmei Calea Şagului DN59 km 8+700 (lângă Metro)
■ ora 18 concert trupa SENSOR tombolă cu numeroase premii Piata Operei
Cefin (România) SRL IVECO DEALER
Calea Şagului DN59 km 8+700
1900 Timişoara, România
Tel./Fax: +(40) 256 288063;295895, 295896
(C.A.)

VINDEM INSTALAŢII pentru producţia BCA la rece.
ASIGURAM AGREMENT TEHNIC PENTRU PRODUS.
Telefoane 0744.503.294, 0745.634.564.
(9877733)

Ştiai că noi suntem aici de 4 ani !!!
puteai să ne cauţi de atunci !
S.C. PRO-DOMUS S.A. BYANTUR GHEORGHE
Arad, Braşov, Cluj Napoca, Odorheiu Secuiesc, Oradea, Sibiu, Ploieşti, Timişoara, Târgu Mureş
Împrumuturi pentru imobile şi alte bunuri
pe 10 ani cu comision 4% pe an,
pe 3 ani cu comision 10% pe an.
Informaţii: tel 057 254 399
Arad str. I.C. Brătianu, nr. 11 (fosta 30 Decembrie)
Program: Luni - Vineri 10⁰⁰ - 17⁰⁰
(C.A.)

construct MIRADA
OFERTĂ SPECIALĂ
•CĂRĂMIDĂ IMPORT UNGARIA POROTHERM
1.550.000 LEI / m³
DEPOZIT:
GARA CFR ARAD TEL.: 0257/212198
(2360862)

BANCA "TRANSILVANIA" S.A.
SUCURSALA ARAD,
Str. Unirii nr. 5-7,
Tel. 057/283.122
DEPOZITE
1 lună USD
2.25 % P.A.

ADEVĂRUL

Cotidian independent Arad

Anul XIV, nr. 3658

Marți, 16 iulie 2002 • 16 pagini • 5000 lei • e-mail: adevarul@arad.ro; adv.pub@arad.ro

BRAT Publicație auditată în semestrul II 2000 — Tiraj mediu zilnic vândut: 33.205

WEST BANK S.A.
ARAD, B-dul Revoluției nr. 88
TELEFON: 284.888; FAX: 285.202
WESTERN UNION TRANSFER DE BANI®
Cel mai rapid mod de a primi bani din toată lumea

DE LA O GRANIȚĂ, LA ALTA...

Săptămâna trecută, premierii României și Ungariei s-au întâlnit tocmai în orașul lui Funar. Deși presa n-a insistat suficient de mult asupra acestui eveniment, iar politicienii s-au ascuns prin locuri mai răcoroase, în ceea ce ne privește considerăm că întâlnirea de la Cluj a fost una extrem de importantă atât în planul relațiilor bilaterale, cât și în legătură cu perspectivele integrării României în structurile comunitare și nord-atlantice. Întărim aserțiunea formulată mai sus prin mai multe argumente, primul desprins chiar din schimbările politice petrecute în țara vecină. Naționalismul promovat până de curând de către cabinetul fostului premier Viktor Orban s-a dovedit până la urmă falimentar din punct de vedere politic, chiar și liderii Uniunii Europene criticând în mai multe rânduri această strategie. Prin efect, în România, UDMR-ul participa la guvernare solicitând o serie de revendicări în schimbul susținerii politice, având din partea Budapestei un sprijin necondiționat.

Venirea socialiștilor la putere în Ungaria, precum și dinamizarea negocierilor de aderare dintre România și Uniunea Europeană au făcut ca la Cluj, la masa verde, să se așeze doi premieri pragmatici și fără nici un fel de prejudecăți. Mai mult, UDMR-ul n-a mai făcut pe translatorul în relațiile dintre cele două părți și nici Gheorghe Funar n-a blocat drumurile pentru a împiedica accesul premierului ungur în Napoca ...

Una peste alta, la granița de vest a României lucrurile au intrat în normal. În lumea diplomatică relațiile româno-maghiare sunt date ca exemplu pozitiv, imediat după celebra reconciliere franco-germană, iar această realitate va cântări extrem de mult la summit-ul de la Praga, din toamna acestui an. Nu în ultimul rând, UDMR-ul trebuie să-și reconsidere discursul politic de până acum și să-l adapteze noilor realități, cu atât mai mult cu cât - în conformitate cu datele ultimului recensământ - Uniunea se confruntă și cu o pierdere masivă de electorat. Desigur, nu putem afirma că nu mai există probleme între România și Ungaria.

DORU SINACI

(Continuare în pagina 5)

Lipova înghite în sec

În orașul străbătut de cel mai mare râu din județ, lipovanii duc dorul apei...

LOCUITORII PRIMESC APĂ CU PORȚIA

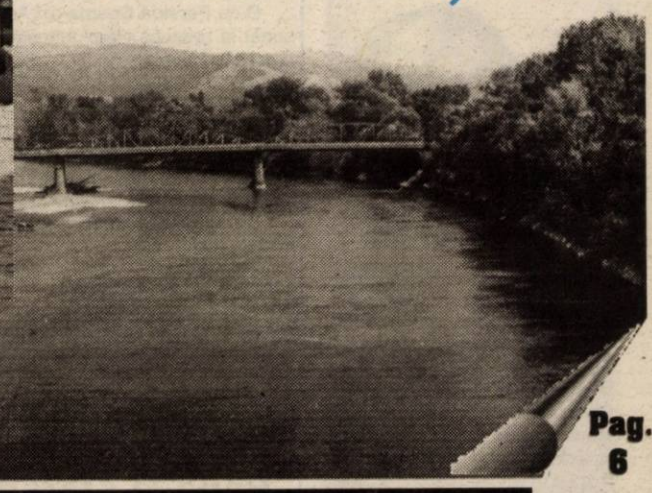

Pag. 6

Unitatea militară din Gai - cea mai bună variantă pentru batalionul româno-maghiar

Pag. 3

VIA Canada
Firmă de Avocați din Toronto Canada vă asistă pentru
Emigrare
Proiect SA, Bd. Decebal nr. 2-4, cam 124
Tel 214678
CELE MAI MICI TARIFE!
NU NE PLĂTIȚI DECÂT DUPĂ APROBARE

Pag. 7

La închiderea ediției

GÂLMENCEA ȘI TUFIȘI S-AU ÎNȚELES CU FC UTA

Pag. 4

Închiriem
spațiu comercial
(550 mp) amenajat, central, pe Calea Radnei, la etajul clădirii „Supermarket Maxim"; vad comercial excelent.
Tarif: 6 Euro + TVA/mp neg.
Informații la telefon: 0722.459.389

Sfaturi pentru zilele caniculare

Pag. 9

ALPHA BANK S.A.
Arad, Str.Horia nr.2
tel. 252551, fax. 257359
OFERA CERTIFICATE DE DEPOZIT NOMINATIVE FARA COMISION LA CUMPARARE SI RASCUMPARARE
Garantate de Fondul de Garantare a Depozitelor în sistemul bancar în conformitate cu prevederile Legii nr. 88/1997

	Dobânda % p.a.			
	3 luni	6 luni	9 luni	12 luni
LEI	25	25,5	26	26,5
USD	3,05	3,45	3,50	3,55
EURO	4,05	4,45	4,50	4,55

ABONEAZĂ-TE la ADEVĂRUL
Pentru luna august prețul abonamentului este de 60.000 lei
Se pot face abonamente și pe următoarele trei sau șase luni
Abonații pot câștiga lunar 10 premii de fidelitate în valoare de un milion de lei fiecare.
La sfârșitul anului, abonaților le vor fi oferite premii speciale în valoare de zeci de milioane de lei.
Citește ADEVĂRUL cotidianul care îți oferă, cu promptitudine cele mai interesante și utile informații

STILCONFORT
BUCĂTĂRII • DORMITOARE • CAMERE DE ZI
MOBILIER DE BAIE
Calea Timișorii nr. 53; Tel./Fax: 278.820
Piața Spitalului Bl. 1D; Tel/Fax: 253.868

CALENDAR

Marți, 16 iulie

◆ Astăzi, Soarele răsare la ora 5 și 24 de minute și apune la ora 21 și 45 de minute.

◆ Au trecut 196 de zile din acest an. Au mai rămas 170 de zile până în anul 2003.

◆ Praznicul zilei: ***Biserica ortodoxă:*** Sf. Sfințit Mc. Antinoghen și cei zece ucenici; ***Biserica greco-catolică:*** Sf. M. Antinoghen și cei 10 ucenici ai lui.

Bine ați venit!

La Arad: Maier Adrian Bogdan, Berar Cătălin, Buda Raul Alexandru, Rancov Onisim, Iacob Cristian Andrei, Orz Alex Răzvan,

Crăițar Roxana, Lațcu Alina Larisa, Chiriac Andrei, Moldovan Adrian Ioan.

La Lipova: Boc Sebastian Adrian, Puceac Petrică Ionuț, Bacoș Emanuel Andrei, Covaci Iosif Daniel, Popa Raul Ionel, Irimia Carmen Alexandra, Niculița Flavius Adrian.

La Ineu: Vid Alexandru.

A plecat dintre noi!

✞ Pop Dumitru (1948).

METEO

Vremea va fi călduroasă, caniculară după-amiaza în zonele de câmpie. Cerul va fi variabil, cu înnorări temporare în cursul serii și al nopții, când local se vor semnala descărcări electrice și averse de ploaie. Vântul va prezenta intensificări temporare din sector sudic.

Temp. max.: 33 la 36°C. Temp. min.: 19 la 22°.

FÂNTÂNELE - CURTATĂ DE INVESTITORI ECONOMICI

În ultima vreme, la Fântânele investitorii economici asaltează Primăria cu cereri - scrise sau verbale - prin care solicită teren pentru investiții economice.

Anul trecut, „Maximo", o societate cu capital integral italian, a demarat construcția unei hale de producție la intarea în localitate dinspre Arad, pe partea dreaptă. Din spusele primarului **Mircea Mareș**, italienii au concesionat în acest scop, în urmă cu doi ani două hectare de teren de la Consiliul Local.

Investitorii se vor axa în principal pe producția de încălțăminte pentru copii, dar și-au exprimat intenția să construiască și o cantină, unde să servească masa angajații, precum și o grădiniță, pentru copiii acestora.

Societatea „Maximo" va angaja 200 de persoane din zonă, ceea ce va reprezenta un ajutor substațial pentru persoanele care sunt în căutarea unui loc de muncă.

Pe lângă această societate, o firmă româno - germană, S. C. Securo - Tech a solicitat Primăriei două hectare unde vor să dezvolte o secție de producție specializată pentru case de bani și lacăte. Și aici s-ar mai crea 150 de locuri de muncă.

Săptămâna trecută, primarul a fost angajat într-o discuție de principiu cu doi patroni italieni care, și ei, au nevoie de teren unde să construiască spații de producție. Italienii ar dori să deschidă o fabrică de prelucrare a marmurei, respectiv o fabrică de gresie și au fost interesați de o suprafață de două hectare.

Primarul Mircea Mareș vrea să răspundă tuturor acestor solicitări, însă se izbește de problema lipsei suprafețelor disponibile. „Toți investitorii caută teren la Fântânele, nicidecum în satele aparținătoare, unde ar fi teren berechet. Din păcate, la Fântânele nu prea mai avem teren disponibil, dar vom încerca să găsim o soluție pentru acești investitori care fără îndoială, că ridică potențialul economic al locului".

T. MATICA

„La mulți ani", IULIAN COPACEA !

Astăzi, 16 iulie, actorul arădean IULIAN COPACEA își sărbătorește ziua de naștere. Iuliu lui Nicolae lui Toader a văzut lumina zilei la Belean - Făgăraș, a primit primele învățături de la părinți, dascăl și popă, după tradiție, apoi a urmat cursurile Liceului „Radu Negru" din Făgăraș. Studiile actoricești și le-a desăvârșit la Institutul de Artă Teatrală și Cinematografică, București, la clasa profesoarei Beatte Fredanov. Din anul 1960 și până acum a slujit scena arădeană, ca un artist complet (actor, regizor, pedagog).

Ce să-i dorim? Sănătate, putere de muncă și „La mulți ani", maestre Copacea !

CRONICAR

„ADEVĂRUL" VĂ ASCULTĂ

La telefonul dimineții, 280944, între orele 9,00 - 12,00

● *Gunoiul și iar gunoiul...*

D-na **Persida Cosma** din Arad, Micălaca bl. 603 a sunat la redacția ziarului nostru pentru a-și exprima nemulțumirea vis-a-vis de ... gunoaie. Dânsa spune că „au fost strânse aceste gunoaie - sticle de plastic, cutii etc. - în pungi de către cei de la Salubritate. Din păcate, pe durata nopții, niște «oameni de bine» au considerat că n-ar fi rău să împrăștie aceste pungi. Acum suntem înconjurați de gunoaie și aș vrea să știu dacă cineva va catadicsi să vină să le adune."

Am discutat, pentru a oferi un răspuns cititoarei ziarului nostru - cu dl. ing. Adrian Șiclovan, angajat al SC Salubritate SA. Dânsul ne-a spus că „ar fi indicat ca oamenii să arunce resturile menajere în containere. Dar, dacă doamna care v-a contactat spune că problema gunoaielor în zonă este atât de gravă, noi vom trimite un echipaj la fața locului și vom încerca remedierea situației."

Redactor de serviciu, R. M.

HOROSCOP

Marți, 16 iulie 2002

Berbec (21.03-20.04). Așteptarea a luat sfârșit. Evenimentul pe care l-ați așteptat s-a produs și acum aveți un motiv serios pentru a sărbători, invitați-vă cei mai buni prieteni.

Taur (21.04-20.05). Situația dvs. financiară este bună, deoarece ați reușit să economisiți mulți bani.

Gemeni (21.05-20.06). Nu sunteți sigur că drumul pe care l-ați ales vă va aduce spre țelul propus. Să nu luați o decizie definitivă, lăsați timpul să lucreze în favoarea dvs.

Rac (21.06.-22.07). Nu mai petreceți tot timpul acasă. Înscrieți-vă, mai bine într-o organizație sportivă.

Leul (23.07-22.08). S-ar putea să întâlniți o persoană care vă va schimba viața. Chiar dacă nu va fi o relație de lungă durată, veți petrece o perioadă de timp frumoasă împreună.

Fecioara (23.08-22.09). Ați avut succes în ultima perioadă și ați câștigat o sumă mare de bani. Nu vă puteți bucura de ei, deoarece în familia dvs. este o perioadă tensionată.

Balanța (23.09-22.10). Dedicați mai mult timp oamenilor pe care-i iubiți. În acest fel veți uita de greutățile cotidiene.

Scorpion (23.10-21.11). Nu vă puteți obișnui cu schimbările de la locul de muncă. Vă țineți sub observație colegii și trageți câteva concluzii.

Săgetător (22.11-21.12). Discutați cu partenerul pentru a afla care este motivul neînțelgerii care a avut loc între dvs. Vă veți mira de noutățile pe care le veți afla.

Capricorn (22.12-19.01). O cunoștință vă vorbește de rău și încearcă să vă pună-greasca numele, deși cu puțin timp în urmă a profitat de roadele muncii dvs.

Vărsător (20.01-20.02). Aveți uneori impresia că toate persoanele sunt împotriva dvs. Nici șeful dvs. nu mai are încredere în puterea dvs. de muncă.

Pești (21.02-20.03). Treceți prin viață cu ochii deschiși. S-ar putea să întâlniți o persoană deosebită care se va transforma într-un prieten adevărat.

Până la sfârșitul anului,

GAZ, LA TISA NOUĂ

Primăria Fântânele a contractat cu societatea Comera lucrarea de introducere a gazului în satele aparținătoare comunei. Tisa Nouă, unul dintre cele trei sate aparținătoare are cele mai mari șanse să beneficieze de gaz încă de la sfârșitul acestui an, ne-a declarat primarul Mircea Mareș.

„La Tisa, Comera intenționează să înceapă, dar și să finalizeze în acest an lucrarea de introducere a rețelelor stradale și a branșamentelor. Și-au exprimat intenția să finalizeze lucrarea până la finele acestui an." a adăugat primarul.

Persoanele care doresc să se branșeze la conducta stradală de gaz metan vor suporta pe cont propriu plata acestei lucrări. Anul trecut, când s-a încheiat contractul, suma percepută pentru branșare era de 990 DM, plătibili în rate. Transformarea mărcii în Euro va impune reconversia mărcilor în noua monedă.

După o estimare prealabilă, 150 de familii din 300 cât numără Tisa Nouă, s-au pronunțat pentru gaz în gospodării.

T.M.

UTILITARE

PIEȚE, TÂRGURI Astăzi este zi de piață la Sebiș, Almaș, Apateu, Semlac, Sântana, Șilindia, Vârfurile. Târguri săptămânale se desfășoară astăzi la Chișineu Criș, Almaș, Șilindia și Vârfurile.

Mâine, miercuri, va fi zi de piață la Păncota, Beliu, Buteni, Șiclău, Macea, Vânători, Pecica, Șiria și zi de târg la Beliu și Buteni.

FARMACII DE SERVICIU

■ Farmacia **REMEDIUM** Arad, B-dul Revoluției nr. 52-54. Program luni-vineri: 7,30-20,00, sâmbătă 8,00-14,00. Telefon 233195. ■ Farmacia **TEAHAFARM**, Bd-ul Revoluției nr. 65. Program: luni-vineri 8-21, sâmbătă 9-13. Telefon 254.587. ■ Farmacia **SENSI BLU, ARAD I** Bd. Revoluției nr. 43. Program: zilnic 8-22 - inclusiv sâmbăta și duminica. Telefon 254.527 ■ Farmacia **SENSI BLU ARAD II** Bd. Revoluției nr. 93. Program zilnic 8-22 - inclusiv sâmbăta și duminica. Telefon 214.955 ■ Farmacia „**OMNIAFARM**", Calea Aurel Vlaicu, Bl. Z28, cu program zilnic între orele 8,00-22,00. Telefon 271724. ■ Farmacia **LIBRO PHARMA non stop** Calea Aurel Vlaicu 60-68 (lângă stadionul UTA), telefon 212.992. ■ Farmacia **LARIFARM**, Calea Aurel Vlaicu, la parterul blocului Z 24 are program de lucru zilnic, între orele 7,00 - 23,00, telefon 246622.

URGENȚE STOMATOLOGICE

Cabinetul de pe str. Crișan (în spate la Gionelli) are program non-stop. Telefon: 253794. Cabinetul din B-dul Revoluției nr. 62, ap. 6, asigură urgențe între orele 9,00-19,00. Telefon: 256665.

Și Cabinetul Stomatologic din Calea Victoriei nr. 7 A asigură zilnic urgențe, inclusiv sâmbăta, între orele 10-15. Telefon 095.565.622.

ÎNTRERUPERI DE CURENT

Marți: Str. 6 Vânători V3, V2 (9-14); str. Vezuviu, Oradea (9-14). **Miercuri:** str. 6 Vânători Bl. V1 (9-13); str. Zimbrului, Caransebeș, Gogol, Magheran, Calea Timișorii, Arinului, Zimbrului, Cârgului (p), Lugojului, Gutterbrunn (p), Castanilor, Popa Șapcă, Cibinului, Constituției (p), Grupul Școlar Forestier, SC Gambrinus (9-14).

ADMINISTRAȚIA FINANCIARĂ

Administrația Financiară a municipiului Arad: Asistență contribuabili (impozitul pe venitul global) - telefon 280633, 280733, int. 199 între orele 8,00-12,00. Informații suplimentare la www.finantearad.ro

TELEFON DE URGENȚĂ LA POLIȚIE: 955

Noile numere de centrală telefonică ale I. J. P. (Inspectoratul Județean de Poliție) Arad: 237.170; 237.803; 237.878; 237.887; 236.858.

ADEVĂRUL
COTIDIAN INDEPENDENT ARAD
Editor: S.C. ADEVĂRUL Arad S.R.L.
COD FISCAL R 1681938 ● COD SICOMEX 19.604 ● CERTIFICAT I 02/1886/31X 1991 ● COD SIRUES 020956601 ● ISSN 1220-7489

Redacția și administrația: 2900 Arad, Bd. Revoluției nr. 81. Telefoane: SECRETARIAT - 281802, fax 280655, 280625; ADMINISTRAȚIE - CONTABILITATE - 281797; MICA PUBLICITATE - 210775; MAREA PUBLICITATE - 280904; CLUBUL PRESEI - 280989.

Consiliul de administrație: președinte - DOREL ZĂVOIANU, telefon 281802, 280625; vicepreședinte - MIRCEA DORGOȘAN, telefon 210776; membri: DOREL BARBU, telefon 281797; NICU COJOCARU, telefon 280904; MIRCEA CONTRAȘ, telefon 280854.

Colegiul de redacție: MIRCEA CONTRAȘ (redactor-șef); MARCEL CANCIU (șef secție foto), telefon 281701; ALEXANDRU CHEBELEU (șef secție sport), telefon 281701; NICU COJOCARU (șef secție publicitate) telefon/fax: 280904; GABRIELA GROZA (secretar general de redacție), telefon 280854; VASILE FILIP (șef secție cultură-învățământ-tineret), telefon 281855; 280003; IOAN IERCAN (șef secție politică), telefon 280943; DORU SAVA (șef secție social-economic), telefon 281738; ȘTEFAN TABUIA (șef secție actualități), telefon 281855; 280003; DOREL ZĂVOIANU (președinte al Consiliului de administrație), telefon 281802, 280625.

Difuzare - Marketing: MIRCEA ȚÂȘCĂ (șef secție)-telefon 280904

Tiparul executat la S.C. MEDIAGRAF S.A. ARAD, str. Feleacului F.N., telefon 250902, fax 250920

„Adevărul" poate fi citit și pe Internet la adresa http://adevarul.arad.ro

Cursul valutar*

– VALORI ÎNREGISTRATE IERI, 15 IULIE 2002

Denumirea valutei	BNR	BCR		BRD		Banca Transilvania		Banca Românească		Bursa neagră	
		C	V	C	V	C	V	C	V	C	V
Euro	32882	32372	32946	32450	32940	32000	32900	32544	33058	32550	32820
Dolar S.U.A.	33002	32950	33200	33900	33220	32350	33200	32850	33225	32750	33100
Forint	134	126	137	128	135	117	133	-	-	127	133

CINEMATOGRAFE

Dacia: Profețiile omului molie (SUA) 11; 13,30; 16; 18,30; 21

Mureșul: Belea mare în Miami (SUA) 10; 12; 14; 16; 18; 20

Arta: Stăpânul inelelor - Frăția inelului (SUA) 16; 20

Sala Mică: Victime colaterale (SUA) 15,30; 18,30

PREȚUL AURULUI

BANCA NAȚIONALĂ. Pentru gramul de aur de 24 K: prețul cu ridicata - 336.754 lei, iar prețul de achiziție - 303.078 lei. Prețuri înregistrate ieri.

PIAȚA NEAGRĂ. Aur 14 K: cumpărare - 150.000 lei/g, vânzare - 170.000 lei/g. **Aur 18 K:** cumpărare - 180.000 lei/g, vânzare - 200.000 lei/g.

Echipa de serviciu

GABRIELA GROZA secretar de redacție
Bianca Felea, Ioan Leac, Adela Pop, Dina Rujan, Ramona Vidulescu tehnoredactare computerizată
Adela Ciolocoi, Aurica Telcian, Dacian Toduța corectură

RED CHILI
ATENȚIE ARĂDENI!
Excepționalul VIN special MARA de MINIȘ
Țuică „RED CHILI" la cel mai mic preț
Magazinul RED CHILI din Arad - zona Podgoria (lângă Miki)
vă oferă cele mai rafinate băuturi la prețuri de producător

UNITATEA MILITARĂ DIN GAI - CEA MAI BUNĂ VARIANTĂ PENTRU BATALIONUL ROMÂNO-MAGHIAR

Odată cu decizia Guvernului de a trece Cetatea Aradului în circuitul civil, una din principalele probleme ridicate a fost modul în care va fi mutată unitatea militară și, mai mult, unde anume va fi mutată această unitate. Printre variante s-au aflat cazarmele din Ineu sau Lipova, dar, din câte se pare, aceste variante au căzut. Din câte am aflat de la col. Avram Cătănici, comandantul Batalionului mixt româno-maghiar, **„varianta cea mai plauzibilă este unitatea militară din Gai. De altfel, pentru modernizarea acestei unități există un proiect din 1996-1997, care a fost actualizat la nivelul anului 2000".**

Problema va fi discutată în ședința de mâine a Consiliului Suprem de Apărare a Țării, singurul for abilitat să ia o decizie în acest sens. Oricum, mutarea unității din Cetatea Aradului nu este o chestiune de zile, nici măcar de săptămâni, ci, în cazul în care vor exista bani, col. Avram Cătănici estimează că operațiunea poate fi finalizată, în cel mai fericit caz, într-un an.

COSMIN MIHUȚA

La Fântânele

LEGEA LUPU - DEFINITIVATĂ

Până la sfârșitul acestei săptămâni, Primăria Fântânele va finaliza toate demersurile necesare pentru definitivarea formalităților pe care le cere Legea Lupu. „ Ciornele pentru titlurile de proprietate vor fi trimise la OCOTA și vom încheia și punerea în posesie" - declară primarul **Mircea Mareș.**

În total, la Legea Lupu mai sunt de eliberat 11 titluri de proprietate, respectiv o suprafață de teren arabil de 119 hectare.

În urmă cu două săptămâni, Primăria a făcut ultimul pas în privința Legii 18: eliberarea a 20 de titluri de proprietate, singurele care mai trebuia înmânate proprietarilor.

T.M.

Înecați

În data de 11.07.a.c., a fost găsit cadavrul numitei *Pitican Mihaela-Elena,* de 19 ani, din Arad, care s-a înecat într-o baltă, de pe raza municipiului Arad. Nu sunt suspiciuni cu privire la cauza decesului. A fost anunțat medicul legist.

În data de 12.07.a.c., a fost găsit înecat în Mureș, pe raza localității Conop, *Pop Mihai-Beneamid,* de 18 ani, din Șiria. Nu sunt suspiciuni cu privire la cauza decesului. A fost anunțat medicul legist.

LUKOIL, A TREIA FIRMĂ DIN EUROPA LA PRODUCȚIA DE CARBURANȚI, PREZENTĂ LA ARAD

Ieri, în prezența autorităților locale a fost inaugurată prima stație de carburanți a firmei Lukoil Downstream SRL. Situată la ieșirea din Arad spre Nădlac, la intersecția DN 7 cu drumul de centură, stația Lukoil este destinată în principal șoferilor de TIR, pentru care există chiar o pompă specială demare debit pentru alimentarea cu motorină. Investiția făcută în stația de la Arad a fost de aproximativ 600.000 dolari, fiind finalizată în două luni.

La Arad, firma mai are un depozit în care a investit 2 milioane de dolari iar, cea de-a doua stație de carburanți, situată în cartierul Micălaca va fi inaugurată până la sfârșitul acestei luni. Lukoil a mai achiziționat o benzinărie a firmei Emol situată la Șimand pe drumul spre Oradea.

Dl. Petru Lighezan, directorul sucursalei Timiș, a declarat că prețurile la benzinăriile Lukoil sunt comparabile cu cele din rețeaua Petrom la unele produse fiind chiar puțin sub acestea.

ONORIU FELEA

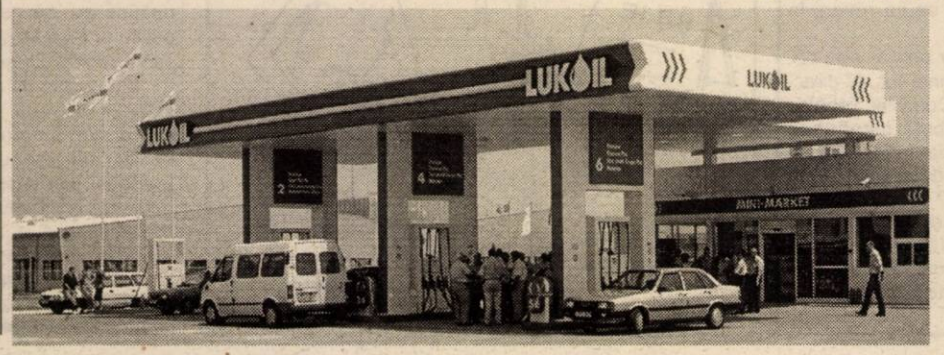

DUPĂ GRATII

Au fost depistați, reținuți și introduși în arestul unității, **Țiplea Vasile**, de 35 ani din Recaș, județul Timiș care, în noaptea de 11/12.07.a.c., a pătruns prin efracție într-o căsuță din incinta ștrandului „Neptun", de unde a sustras mai multe bunuri; ● **Roman Bogdan**, de 20 ani, din Botoșani, urmărit general pentru executarea pedepsei de trei ani închisoare, pentru săvârșirea infracțiunii de tâlhărie; ● **Varga Laszlo**, de 36 ani, din Târgu Mureș, urmărit general pentru executarea pedepsei de trei ani închisoare, pentru săvârșirea infracțiunii de furt.

Cercetați în stare de libertate

■ **Haniș Cristian,** de 26 ani, din Zimand Cuz, care în data de 11.07.a.c., a condus pe drumurile publice un autovehicul neînmatriculat și fără a poseda permis de conducere; ■ **Bembea Vinicius**, de 21 ani, din Arad, care în noaptea de 11/12.07.a.c., a sustras benzina din rezervorul autoturismului cu nr. AR-04-CFS; ■ **Buganu Ion,** de 45 ani, din Brașov asupra căruia au fost găsite 910 reviste cu caracter obscen, care este cercetat pentru săvârșirea infracțiunii de răspândire de materiale obscene.

UNII ARĂDENI CALCĂ ÎN ... CUIE

Zilnic, din 30 de persoane care au nevoie de ajutorul Serviciului de urgență - ortopedie al Spitalului Clinic Județean Arad, cel puțin cinci ajung aici din cauza neatenției. Este vorba de acei arădeni care umblă desculți în propria gospodărie și din această cauză calcă în cioburi de sticlă, cuie sau sârmă. „Numărul celor care ajung la noi cu plăgi înțepate a crescut considerabil în ultima perioadă", spune Ștefan Șerb, asistent la Serviciul de urgență - ortopedie.

Mai gravă este, însă, situația celor care se prezintă la medic de-abia după câteva zile, când se poate infecta. De aceea se recomandă ca în cel mai scurt timp de la accident, persoana în cauză să se prezinte la medic pentru toaletarea rănii și administrarea vaccinului antitetanic.

A. BUGARIU

În două zile, 21 de șoferi au rămas fără permis

● 13 persoane conduceau sub influența alcoolului

La sfârșitul săptămânii trecute, în urma controalelor și verificărilor efectuate, polițiștii arădeni au aplicat 26 de sancțiuni contravenționale, în valoare de peste 22 milioane de lei pentru nerespectarea Legii nr. 61/1991 și 17 amenzi în valoare de 2.300.000 lei pentru încălcarea Legii nr. 12/1990.

Pentru nerespectarea normelor legale care reglementează circulația pe drumurile publice au fost aplicate 508 sancțiuni contravenționale în valoare de 135 milioane lei.

De asemenea, au fost reținute 21 permise de conducere din care în 13 cazuri pentru conducere sub influența alcoolului.

C. T.

ACCIDENT DE MUNCĂ LA REMAT

Medve Dănilă de 45 de ani din Chișineu-Criș a ajuns ieri dimineață la Serviciul de urgență ortopedie al Spitalului Clinic Județean Arad cu fractură de col femural. Din spusele asistentului medical de serviciu se pare că bărbatului, care lucrează la Remat, i-ar fi căzut o placă pe picior. În prezent victima este internată la secția ortopedie a Spitalului Clinic Județean Arad. Chiar dacă acest incident este catalogat ca accident de muncă, mai multe detalii nu am putut obține de la Inspectoratul Teritorial de Muncă din simplul motiv că, aici, ieri la orele prânzului, nu se știa nimic.

A. B.

În timpul unei acțiuni

GARDIENII - AMENINȚAȚI DE CĂTRE UN CETĂȚEAN TURMENTAT

Gardienii publici au acționat și în această săptămână pentru păstrarea ordinii și liniștii publice, aplicând sancțiuni în valoare totală de aproape 60 milioane lei.

Gaspar Barna domiciliat în județul Covasna, fiind sub influența alcoolului, a provocat scandal în incinta barului „DODO" aflat pe platoul din fața stației C.F.R. Arad. După ce gardienii l-au prins și l-au legitimat întocmindu-i proces verbal, acesta într-o criză de nervi a sfâșiat în bucățele procesul verbal de contravenție, aducând injurii și amenințări, cu bătaia, organului constatator. Pentru a-l trezi la realitate gardienii i-au aplicat o corecție în valoare de 20 milioane lei.

Tot pentru refuz de legitimare au fost sancționați cu 700 mii lei Petru Bogdan din Arad și Ioan Carneală din județul Sibiu, care au fost surprinși de gardieni în timp ce treceau pe spațiul verde. În loc să se legitimeze aceștia s-au adresat cu expresii jignitoare gardienilor.

Traian Toderean a fost surprins de către gardieni în timp ce consuma băuturi alcoolice în parcul „Pădurice" de la Podgoria. După ce s-a legitimat i-a fost aplicată o sancțiune în valoare de 400 mii lei.

A fost sancționat pentru depozitarea mobilierului deteriorat pe trotuar cu 150 mii lei Mircea Orădan din Arad, iar pentru tăierea arborilor din fața imobilului, fără aprobarea C.L.M., cu 450 mii lei, Florica Ardelean.

Pentru că au dormit sau și-au așezat diferite obiecte pe spațiul verde au fost sancționați cu amenzi cuprinse între 150 și 450 mii lei: Mioara Covaci din Arad, Iuliu Moldovan din Cluj și Tarzan Rostaș din județul Bihor.

NADIA BODRAN

www.procar-skoda.ro
FABIA STYLE
1,4 MPI - 60 CP
Rata de leasing - 168 EURO
(asigurarea CASCO inclusă)
Dotări: Aer condiționat, airbag șofer, servodirecție electro-hidraulică, caroserie complet galvanizată (garanție 10 ani), bancheta spate rabatabilă, coloană direcție cu reglare pe înălțime și adâncime
GRATUIT
Sistem de frânare ABS — 326 EURO
Închidere centralizată — 183 EURO
Geamuri electrice față — 203 EURO
PROCAR AUTOMOBILE
1900 Timișoara, Calea Dorobanților 54 (Calea Lugojului)
Tel.:056-207.748; Fax: 056-219.223
e-mail:skoda@procar.dnttm.ro
Arad:094/543.143, Hunedoara: 094/523.080

ABSOLVENȚII CLASELOR A VIII-A VOR AFLA ASTĂZI DACĂ AU FOST ADMIȘI ÎN LICEU

Absolvenții claselor a VIII-a care au promovat examenul de capacitate vor afla, astăzi, dacă au fost admiși în liceu, după ce la Centrul național de admitere va fi efectuată repartizarea computerizată, a declarat, ieri, agenției MEDIAFAX, Valentin Cotîrță, directorul directorul Coordonator al Comisiei Tehnice de Admitere din cadrul Ministerului Educației și Cercetării.

Potrivit regulamentului de organizare a admiterii, cadidații care au promovat examenul de capacitate vor fi admiși în liceu, în ordinea descrescătoare a mediilor de admitere și în funcție de opțiunile candidaților. La repartizare vor fi folosite criteriile de departajare.

În data de 17 iulie 2002, Centrele județene de admitere vor tipări și afișa în fiecare unitate de învățământ gimnazial, precum și în centrul special de înscriere pentru absolvenții proveniți din alte județe: lista candidaților din unitatea respectivă, admiși în licee, școli profesionale și de ucenici, în ordinea descrescătoare a mediilor de admitere, cu unitatea școlară liceală sau de învățământ profesional la care au fost admiși; situația locurilor rămase libere la fiecare unitate școlară liceală sau de învățământ profesional din județ, după încheierea admiterii (pentru informarea absolvenților clasei a VIII-a care nu au fost repartizați sau nu au promovat examenul de capacitate).În perioada 18-27 iulie 2002, absolvenții își vor depune, la unitățile școlare la care au fost declarați admiși, dosarele de înscriere, cuprinzînd actele de studii în original.

Candidații care, în perioada menționată la articolul precedent, nu își depun dosarele de înscriere, se consideră retrași, iar locurile corespunzătoare vor fi declarate neocupate și vor fi utilizate pentru a doua etapa de admitere.

Situațiile speciale apărute după repartizarea computerizată: schimburi de elevi sau redistribuire pe locuri rămase libere, pentru apropiere de domiciliu, corectarea unor erori de transcriere greșită în baza de date computerizată a opțiunilor elevilor vor fi rezolvate în perioada 18-25 iulie 2002, Potrivit regulamentului, nu vor fi făcute suplimentări de locuri și se va respecta, în toate cazurile, criteriul de medie.

La ora trasmiterii acestei știri, informațiile privind repartizarea computerizată erau diferite. Directorul Cotârță a declarat pentru MEDIAFAX că repartizarea va avea loc cu certitudine astăzi.

Ministrul Educației și Cercetării, Ecaterina Andronescu, care se afla, ieri la Sibiu, a declarat că data cînd va avea loc repartiția computerizată ar putea fi 17 iulie, dar ziua ar putea fi devansată, o decizie certă urmînd să fie luată marți, după ce va reveni în Capitală.

Pe Site-ul www.portal.edu.ro, într-un comunicat semnat tot de directorul coordonator al Comisiei Tehnice de Admitere este făcută mențiunea potrivit căreia "repartiția candidaților în conformitate cu calendarul anunțat se va face pe data de 17 iulie. În funcție de modul în care județele își rezolvă contestațiile, ministrul Ecaterina Andronescu poate anunța devansarea datei mai sus amintite", se mai precizează în comunicat.

La închiderea ediției

GÂLMENCEA ȘI TUFIȘI S-AU ÎNȚELES CU FC UTA

Aseară târziu, am reușit să luăm legătura cu președintele clubului UTA, dl. Marin Lupaș, care ne-a anunțat „rodul" muncii sale din ziua de luni. Oficialul „Bătrânei Doamne" a ajuns la un acord cu fundașul Gâlmencea și portarul Tufiși. Acesta din urmă a cochetat o vreme cu lotul național de tineret. O altă posibilă achiziție a UTA-ei ar putea fi mijlocașul R. Nagy, care a promis că va da un răspuns ofertei clubului arădean în cursul zilei de astăzi.

În altă ordine de idei, să mai spunem că aseară târziu, „grupul Lăzureanu" a avut o nouă întâlnire cu Marin Lupaș, la Hotelul Central, unde au pus la cale ultimele amănunte înaintea ședinței de azi a C.L.M. Arad.

D. SCRIDON

Am primit la redacție

DOMNULE PRIMAR AL MUNICIPIULUI ARAD

Prin presa locală v-am trimis o scrisoare deschisă în care vă ceream ca în baza Ordinului nr. 2541/98 al Ministerului de Finanțe să trimiteți fiecărui contribuabil plătitor de taxe și impozite locale suma ce o au de plată pentru întregul an 2002. Nu am primit până azi vreun răspuns, deși au trecut cele 30 de zile în care aveați obligația de a răspunde. Cred că mijlocul de comunicare ales de mine este legal și puteți lua cunoștință măcar prin subalterni!?

În data de 18.09.2001, tot printr-o scrisoare deschisă, vă propuneam să încercați să luați măsuri ca tot pământul de pe raza municipiului Arad să fie lucrat, iar cerealele să fie valorificate mai ales în sectorul animalier și să nu iese ca marfă brută în alte județe sau țări. Nici la această scrisoare n-am primit răspunsul legal.

Personal, consider că munca depusă de Dvs. pentru a trece din calitatea de „independent" - în care ați candidat și câștigat alegerile locale din 2000 pe lista PDSR și mai ales/mai apoi munca depusă de Dvs. pentru a ajunge în cea mai mare funcție de partid pe județul Arad, v-au răpit mult din timpul necesar activității de „primar" pentru care ați fost ales! Azi, legile nu prevăd ca în cazul președintelui țării, că primarii deși pentru a conduce destinele tuturor cetățenilor de indiferent ce culoare politică au, să nu mai fie membri vreunui partid politic și încă la guvernare! Mâine-poimâine poate se va schimba legea în această privință.

Din poziția de partid pe care o ocupați azi, consider că va trebui să interveniți la nivel central pentru ca sprijinul promis să fie acordat tuturor proprietarilor de terenuri agricole și nu numai marilor arendași, concesionari sau proprietari, cum sunt: ministrul Agriculturii Porumboiu, Triță Fănița, Ion Nicolaie etc.

„Oamenii" vă vor mulțumi dacă procedați așa.

Inginer constructor, MOAȘĂ IOAN
B-dul Revoluției 12-18, Sc. A, telefon 231341

MARȚI, 16 IULIE 2002

TVR 1
7,00 Jurnalul de dimineață
7,30 A doua șansă - rel.
8,30 Matineu de vacanță
*** Dragă, am micșorat copiii - s.**
9,20 Debut 50 plus - rel.
10,20 Schimanski: De ce suferă Schimanski - acț. Germania, 1999, II
12,00 TVR Timișoara
13,15 Pasiuni - s.
14,00 Jurnalul de prânz
14,15 Corect!
14,30 Puncte cardinale
15,00 Interes general
16,00 BOX. Campionatul european.
18,00 Glume, boacăne, aventuri
18,30 Leac pentru dorul de țară - I
19,00 Știri
19,05 Baywatch Hawaii - s.
20,00 Jurnal, meteo, sport
20,50 A doua șansă - s.
21,50 Cine T.V.D.
22,50 Jurnalul de noapte
23,05 Amprente
23,20 Teama - s.
0,10 Teatru TV: **Titanic vals** de Tudor Mușatescu
2,05 Jurnal. Meteo
2,55 Atenție, se filmează vampiri - film.doc., SUA, 1997

TVR 2
7,00 Tonomatul DP2 - rel.
8,00 Desene animate - rel.
9,00 Lumea lui Chiț-chiț - rel.
9,45 Diminețile unui bărbat cuminte
12,10 Drumul spre Avonlea - s.
13,10 Wishbone - s.
13,45 Desene animate - rel.
15,00 Știri
15,05 Toți, împreună
15,50 Peleșul și poveștile sale - doc.
16,20 Călătorind prin țară
17,00 Tonomatul DP2
18,00 Știri regionale
18,15 Gura presei
18,25 Clip muzică ușoară
18,30 Spații subiective
19,30 Banatica (emisiune în limba germană)
20,05 O altă dimensiune - doc.
20,50 Fețe
21,00 Zona crepusculară - s.
(●) 21,30 Buzduganul cu trei peceți - istoric, România 1977 - II
23,00 Cauza și defectul
0,00 Știri
0,05 O altă dimensiune - rel.
0,50 Tată, am încurcat-o! - rel.

PRO TV
7,00 Teo - rel.
* Omul care aduce cartea
8,00 Știrile ProTv - Ziarul dimineții tale
9,30 Tânăr și neliniștit - s. rel.
10,30 Lumi diferite - s.
11,30 Familia Bundy - s. rel.
12,00 Secolul 20 - în spatele istoriei - s. rel.
12,55 Știrile Pro Tv
13,00 13-14 cu Andrei Gheorghe
14,00 În umbra suspiciunii - f. rel.
16,00 Tânăr și neliniștit - s.
17,00 Știrile Pro Tv
* Vremea * Pro TV te ascultă ce vezi * Europa pur și simplu delicioasă
18,00 Tânăr și neliniștit - s.
* Urmărire generală... de vară
19,00 Știrile Pro TV * Sport * Vremea * Ocolul României în 40 de zile
(●) 19,40 Aventură interzisă - dramă, SUA, 2000
21,30 Vacanța Mare - rel.
22,00 Știrile Pro TV
* Hotel Califomia
22,45 Familia Bundy - s.
* Instantanee de la mare
* Vara lui Zero
23,30 Păsunea snobilor - comed. SUA, 1980

TV ACASĂ
7,15 Vei fi a mea, Paloma - s. rel.
8,15 Povești adevărate - rel.
9,00 Maria Belen - s. rel.
10,15 Dreptul la viață - s. rel.
(●) 11,15 De 3 x femeie
12,15 Dragoste și putere - s. rel.
12,45 Salome - s. rel.
13,40 Micuțele doamne - s.
15,00 Muzica de Acasă
15,15 Căsuța poveștilor
15,30 Terra nostra - s.
16,30 Maria Belen - s.
17,30 Vei fi a mea, Paloma! - s.
18,30 Betty cea urâtă - s.
19,30 Povești adevărate
* Vremea de acasă
20,00 Taina din adâncuri - s.
(●) 21,00 De 3 x femeie
22,00 Salome - s.
22,55 Dragoste și putere - s.
23,25 Povești adevărate - rel.
0,00 Betty cea urâtă - s. rel.
0,45 Micuțele doamne - s.
(●) 1,30 De 3 x femeie - rel.
2,30 Muzica de Acasă
3,15 la-mă acasă! - rel.

HBO
8,00 Mișmașuri pe Broadway - comedie, 1989
9,25 Noro - dramă, Rom., 2002
11,10 Spălătorul de vase - s. metraj
10,55 Legea tăcerii - dramă, 2000
11,50 Chuck și Buck - dramă, 2000
14,25 Supernova - SF, 1999
15,50 Copilărie cenușie- dramă, 1999
18,15 Întuneric total - SF, 2000
20,00 O mamă perfectă - dramă, 1998
21,45 Maze - dragoste, 2000
23,20 Sex, crime și dans - dramă, 2001
0,50 Ucide-mă mai târziu - dragoste, 2001

PRIMA TV
7,00 Luna sălbatică - s. rel.
8,00 Zid
12,40 Clip Art
12,45 Să fii sănătos! - rel.
13,45 Desene animate
14,15 Tradițiile românilor - rel.
15,00 www.primatv - rel.
15,30 Luna sălbatică - s.
16,30 Real TV
17,00 Camera de râs
17,30 M.A.S.H. - s.
18,00 Focus
19,00 Prietene și rivale - s.
20,00 Misterele Bucureștiului - f. av. România, 1983
22,00 Vânătoarea comorilor - s.
23,00 Focus Plus
23,45 M.A.S.H. - s. rel.
0,15 Camera de râs - rel.
0,45 Real TV - rel.
1,15 Clip Art - rel.
1,20 Focus - rel.

ANTENA 1 – TV ARAD
6,00 Magazin sportiv
6,30 Știri TVA - rel.
7,00 Observator
* Sport
8,00 Neața în epoca de piatră - emisiune estivală
10,00 Soledad - s. rel.
12,00 Te voi iubi mereu - s.
13,00 Știrile amiezii
13,15 Detectivii Hart - s.
14,00 Roxanne - f. rel.
16,00 Muzică populară
16,30 Publicitate, promo
16,45 Știri TVA
17,15 Soledad - s.
19,00 Observator * Sport * Meteo
20,00 Din dragoste
21,57 Publicitate, Promo
22,00 Observator
22,45 Știri TVA
23,00 Șantajul - dramă, SUA, 1993
1,00 Zile din viața noastră - s.
2,30 Observator - rel.
3,30 Te voi iubi mereu - rel.
4,30 Șantajul - rel.

TV RCS
9,00 Desene animate
9,30 Știri 1 reluare
10,00 Tradiții și folclor
10,30 Trecătoarea - film
12,00 Em. Microb - rel.
13,00 Știrile RCS 2 - rel.
13,30 Kelly - film
14,15 Preciosa - s. rel.
15,00 Preciosa - s.
15,45 Clipclap videoclipuri
16,00 Marea junglă - s.
16,45 Clipclap videoclipuri
17,00 Conviețuri
17,30 Știri RCS 1
18,00 5 minute de carte
18,05 Antrenați pentru a ucide - film
19,30 Provocările naturii - s.
20,00 Clipclap videoclipuri
20,15 Knights& Warriors - s.
21,00 Hit Squad - s.
21,45 Clipclap videoclipuri
22,00 Știrile RCS 2
22,30 Panga Island - film
(■) 24,00 Erotica

B1 TV
7,00 Fan X
8,00 Espresso
11,00 Prințul din Bel Air - s. rel.
12,00 Știri
12,30 Nașul - rel.
13,30 Fan X
14,00 Enterprise - s.
15,00 Vară eternă - s.
16,00 Fan X
16,30 Familia Simpson - s. rel.
17,00 Prințul din Bel Air - s.
18,00 Știri
18,30 La Strada
19,00 Report. Concurs
19,30 Familia Simpson - s.
20,00 Știri
21,00 Brigada specială
21,30 Paranormal
22,00 Nașul. Talk-show
23,30 Știri
0,00 La Strada - rel.
0,30 Vară eternă - s.rel.
1,30 Știri
2,00 Fox News

TELE 7 ABC
7,35 Știri - rel.
7,50 Videoclipuri
11,00 Tentații - rel.
12,00 Doc. DW
13,00 Videoclipuri
15,00 Ochi de urs - rel.
16,30 Doc. DW
17,05 As Show - rel.
18,00 Documentar - Germania astăzi
18,30 Telejurnal
19,00 Documentar
19,30 Concert simfonic
20,30 Iluzia - thriller, SUA, 1996
22,45 Concert
23,00 Documentar DW
23,40 Sinteza zilei
23,55 Videoclipuri
1,00 Activ FM

OTV
6,00 S-a întâmplat aseară
7,00 Zori de zi
10,00 Teleshopping
10,15 La hanul lu' Nea Mărin
10,45 Contați pe noi, contați pe OTV!
13,00 Caleidoscop zodiacal
14,00 24 de ore
16,00 Încotro?
17,30 24 de ore
18,00 Condurățeanu întreabă
19,00 24 de ore
19,30 Incident
20,30 24 de ore
21,00 Dan Diaconescu Direct
0,00 Vot

Redacția Adevărul nu își asumă răspunderea pentru modificările ulterioare intervenite în programele Radio - TV

Așteptări mari, rezultate ioc!

PESEDIȘTII S-AU ÎNTÂLNIT LA SIBIU

Întâlnirea reprezentanților filialelor PSD din Transilvania cu membrii conducerii centrale a partidului s-a dovedit a fi, cel puțin după prima zi de discuții, prea puțin interesantă având în vedere așteptările unora.

Ieri, s-au purtat discuții cu privire la programul de guvernare pe cele 600 de zile care s-au scurs de la alegeri, după care au urmat înscrierile la cuvânt. Astfel, chiar dacă președintele Dorel Popa aștepta să aibă loc o întâlnire între (doar) delegația arădeană și conducerea partidului, nu s-a întâmplat așa, de față fiind prezenți reprezentanții tuturor filialelor din Transilvania.

Din partea PSD Arad au cerut să ia cuvântul președintele Dorel Popa și deputatul Dorel Zăvoianu, pentru a expune problemele pe care le are filiala arădeană. La Sibiu este prezent și președintele PSD, Adrian Năstase.

Astăzi, lucrările continuă, urmând ca în această după-amiază să se și încheie.

ALIN OLTEANU

TRAIAN BĂSESCU MERGE LA TÂRG PE MUNTELE GĂINA

Democrații au discutat aseară, în cadrul ședinței Consiliului Politic al Partidului Democrat, filiala Arad, în amănunt, programul vizitei pe care Traian Băsescu, președintele partidului, o va face în județul Arad, la sfârșitul săptămânii, începând de vineri seara și până duminică.

Deși acest program era ieri, înainte de ședință, în mare parte definitivat, liderii democrați au dorit să pună la punct totul, în cel mai mic detaliu. Astfel, Traian Băsescu va sosi vineri seara în Arad, având programată o întâlnire cu oameni de afaceri autohtoni, urmând ca pe parcursul zilei de sâmbătă să facă un adevărat turneu prin județ, vizitând localitățile Pâncota, Sebiș, Gurahonț, Hălmagiu și Almaș.

Duminică, președintele PD va pleca înspre Muntele Găina, la întoarcere oprindu-se și la Săvârșin. Acesta este ultimul punct al vizitei în județul Arad, de aici Băsescu urmând a se îndrepta spre Timișoara.

ALIN OLTEANU

În plină vară

ȚĂRĂNIȘTII ARĂDENI ÎNCEP SĂ ... COLINDE

Joi, la sediul PNȚCD se vor întruni membrii grupului din Senat însărcinat cu organizarea „Clubului Politic". Fiecare membru va primi sarcini concrete în privința contactării la domiciliu a membrilor fondatori ai PNȚCD Arad, care vor primi programul și temele dezbaterilor la care sunt invitați să participe. Întâlnirile vor avea loc în fiecare zi de marți a săptămânii, la sediul PNȚCD, începând cu ora 16,00. Prima va fi pe data de 27 august.

Conform celor declarate de către Aurel Mladin și Vasile Ciobancan, scopul „Clubului politic" este ***„reactivarea membrilor de partid în scopul realizării unor dezbateri privind politica partidului în 1999-2000 și acțiunea de viitor vizând campania ce urmează a fi desfășurată în vederea alegerilor din anul 2004".***

În ***„Apelul către membrii PNȚCD"***, document lansat de către Senatul PNȚCD Arad, se arată că ***„neimplicarea noastră în realizarea obiectivelor partidului va favoriza pe cei care au condus destinele societății românești înainte de 1989 și care o fac și astăzi, tot din vina noastră, pentru că le-am permis să o facă."***

T.S.

TINERII DIN PRM PREZINTĂ PLANUL DE ACTIVITATE

Membrii Consiliului Județean OTRM Arad se vor întruni la sfârșitul acestei săptămâni, în sala 33 a CJA, pentru a pregăti Conferința Județeană, programată a se desfășura în luna octombrie. Totodată, pe ordinea de zi, figurează prezentarea planului de activitate, pregătirea membrilor privind adeziunile OTRM și pregătirea președinților de filiale la adunările generale de desemnare a delegaților la Conferința Județeană. Tot cu această ocazie, va fi distribuit și primul număr al buletinului InfOTRM Arad, în care tinerii peremiști vor fi informați despre activitatea internă a acestei formațiuni politice. Din partea conducerii centrale a OTRM este așteptată să participe la lucrări președintele Oana Vasilescu.

DANIEL ALBU

Weekend politic arădean

CANICULA CARE... ÎNGHEAȚĂ

Canicula care s-a instalat de o bună bucată de vreme a paralizat (am putea spune că a înghețat) activitatea politică în județ. Odată, pentru că liderii organizațiilor județene sunt și ei oameni și au dreptul la o mică vacanță pentru a-și reîncărca „bateriile" „la loc de odihnă, la loc cu verdeață" sau în spații dotate cu aer condiționat. Apoi, pentru că membrii organizațiilor din localitățile județului nu au timp de politică, având prea mult de lucru (pe câmp, unde nici vorbă nu poate fi de aer condiționat). Spre exemplu, unul dintre liderii PNȚ-CD mi-a spus că liderii de filiale au dat telefoane și au anunțat că nu are rost să se facă deplasări, pentru că la întâlniri nu poate veni nimeni.

În aceste condiții, activitatea politică se rezumă la ședințele de birou, de comitet etc. Și acestea se țin numai dacă este „musai", pentru că sunt cestiuni arzătoare la ordinea zilei.

● La PSD a fost „musai" să se țină ședința Delegației Permanente, pentru a se pregăti cum se cuvine deplasarea la Sibiu.

● La PD a fost iarăși „musai" să fie activitate, pentru că vine Băsescu și - cum acesta va „naviga" prin județ, a trebuit pregătit terenul. În acest scop, vicepreședinții Nicolae Iotcu, Gheorghe Falcă și Ionel Giurgelea au organizat întruniri zonale la Hălmagiu și Buteni. După ce au „bătut în cuie" amănuntele „escalelor" lui Băsescu, au încercat să contracareze efectele canicule și colbului de pe ulițe, într-o atmosferă mai plăcută. În acest sens, a picat cum nu se poate mai bine participarea la „Balul Trandafirului" de la Bocsig, aflat la ediția a II-a, organizat și sponsorizat de PD-ul din localitate, condus de către președintele Florin Ciul.

● Cam la atât s-a limitat activitatea politică în week-end-ul trecut. Așteptăm cu nerăbdare următorul week-end pentru a vedea dacă se va întâmpla ceva demn de luat în seamă. Având în vedere temperaturile excesive, este imposibil ca niscaiva capete înfierbântate să nu coacă vreun eveniment mai acătării...

SIMION TODOCA

Pe ruta Roma-București

PRIM-VICEPREȘEDINTELE PRM, CORNELIU CIONTU S-A OPRIT LA ARAD

Întocându-se din Italia, unde a participat la un turneu de tenis de câmp al parlamentarilor din Europa, prim-vicepreședintele PRM Corneliu Ciontu s-a oprit, zilele trecute, la Arad, unde a avut o întrevedere cu conducerea filialei arădene, respectiv Gheorghe Feieș, Ovidiu Gavra și Mircea Pantea.

Corneliu Ciontu a fost informat despre acțiunile pe care PRM Arad le are în vedere, de exemplu înființarea unor module stradale la nivelul organizațiilor de cartier. De asemenea, Gheorghe Feieș a prezentat acțiunea (care se află în curs de desfășurare) privind colectarea de fonduri pentru campania electorală prin implicarea oamenilor de afaceri arădeni (membri și simpatizanți). Aceștia vor constitui, în cazul câștigării alegerilor, grupul consilierilor PRM și al celor ce vor ocupa posturile de comandă a regiilor aparținătoare consiliilor locale.

O altă problemă pusă în discuție a fost demersul PRM Arad, prin scrisorile înaintate primarului Dorel Popa, președintelui CJA Caius Parpală și prefectului Dan Ungureanu, în legătură cu reamplasarea „Statuii Libertății" în municipiul Arad, scrisori la care, conform celor declarate de vicepreședintele Mircea Pantea, nu s-a primit nici un răspuns. **„Corneliu Ciontu a salutat demersul PRM Arad și îl va prezenta conducerii partidului pentru a se lua o inițiativă la nivel central, urmând a fi înaintat și premierului Adrian Năstase"** ne-a declarat Pantea.

În altă ordine de idei, am aflat că la sfârșitul acestei luni, prim-vicepreședintele Corneliu Ciontu și senatorul Dorel Constatin Onaca vor fi prezenți la Arad. Invitația i-a fost adresată și președintelui PRM, Corneliu Vadim Tudor, dar acesta nu a confirmat deocamdată că va veni.

DANIEL ALBU

Politica la țară

Cristina, 20 ani, muncitoare Chier

DISCOTECĂ DA, POLITICĂ NU!

– Vă interesează politica?

– Nu. Deloc.

– Vă uitați la televizor la emisiunile politice?

– Câteodată.

– Citiți ziare?

– „Adevărul" de Arad.

– Ce știți de politica românească?

– Nu mă pasionează.

– Ce oameni politici români cunoașteți?

– Nu mă interesează politica.

– Nu vă înscrieți în partid?

– Nu.

– De ce?

– Așa.

– Nu vă interesează viitorul țării?

– Mă interesează, dat tot atâta-i dacă fac eu sau nu fac politică.

– La vot ați fost?

– Da.

– Pentru cine ați dat votul?

– Constantinescu, mi se pare.

– El n-a candidat.

– Nu mai știu.

– La Chier tinerii fac politică?

– Nu. Fac discotecă.

– Credeți că e mai importantă discoteca?

– Nu, dar asta este peste tot locul, nu numai aici.

– De ce nu fac tinerii politică?

– Nu știu.

I. IERCAN

DREPT LA REPLICĂ

Domnule Director,

Având în vedere că în materialul publicitar «Admiterea 2002 la Universitatea de Vest „Vasile Goldiș" din Arad» apărut în numărul 3657, pag. 5, din 15 iulie a.c., au apărut informații eronate cu privire la taxele de școlarizare din învățământul superior de stat, potrivit **Dreptului la replică** vă rugăm să publicați următoarele:

1. Taxele de școlarizare la Universitatea „Aurel Vlaicu" sunt între 300 și 360 USD, cu reducere de 20% dacă se plătesc integral, precum și cu posibilitatea de a achita în zece rate lunare;

2. Taxa de licență/absolvire este între 400.000 lei - 1.000.000 lei față de 7.000.000 lei, respectiv 225 USD la Universitatea de Vest „Vasile Goldiș", Taxa de contestație la Universitatea „Aurel Vlaicu" nu există, în timp ce la Universitatea de Vest „Vasile Goldiș" este de 1.000.000 lei pentru fiecare disciplină;

3. La Universitatea „Aurel Vlaicu" nu se percep taxe pentru absențe, examene etc., ci se includ în taxa de școlarizare. De asemenea, Universitatea „Aurel Vlaicu" nu percepe taxa de 10 USD pentru eliberarea fiecărei foi matricole, fapt obligatoriu potrivit Legislației în vigoare;

4. Bursele acordate de Universitatea „Aurel Vlaicu" au fost în anul universitar precedent de peste 5 miliarde lei, un fond excepțional de sprijin pentru studenții merituoși sau cu probleme sociale.

Biroul de Senat al Universității „Aurel Vlaicu"

DE LA O GRANIȚĂ, LA ALTA...

(Urmare din pagina 1)

Este suficient dacă ne gândim la retrocedări sau la concurența economică, dar ceea ce putem contabiliza la capitolul „reușite" este tocmai existența cadrului politic și diplomatic favorabil abordării și soluționării acestor probleme.

Dacă la granița de vest a României lucrurile au intrat în normal, la granița de răsărit abia acum încep problemele. Imediat după decembrie 1989, majoritatea românilor considerau că o unire a Moldovei de peste Prut cu țara - mamă este cel puțin posibilă. S-a deschis granița, se putea circula fără pașaport, s-au făcut poduri de flori, au curs ajutoare... Toate bune și frumoase, numai că, exact după unificarea Germaniei - eveniment cu putere de exemplu - relațiile dintre Moldova și România au început să curgă (vorba lui Snegur) din rău, în mai rău: unioniștii moldoveni au pierdut teren în fața comuniștilor, limba rusă a revenit în forță, ortodocșii au rămas împărțiți între Moscova și București, armata decedatului Lehed nu s-a retras, podurile de flori s-au rărit, transnistrienii s-au închinat rușilor, găgăuzii s-au izolat... Toate acestea, în timp ce țara noastră mai furnizează și astăzi, pe gratis, energie electrică Republicii Moldova. Încet, încet românii s-au dumirit că moldovenii nu vor efectiv să se unească, iar prin Europa nici nu se mai pomenește despre așa ceva. Uniunea Europeană este arhi-suficientă pentru toți poftalnicii într-ale unirilor.

Colac peste pupăză, astăzi este avansată tot mai des ideea federalizării Moldovei, a transformării acestei țărișoare într-un stat multinațional. Astfel, se va constitui un statuleț transnistrian, probabil o minusculă țărișoară găgăuză, iar ceea ce mai rămâne se va numi în continuare Moldova. Această idee, imposibilă la prima vedere, are toate șansele să devină realitate, cu atât mai mult cu cât separarea în fapt s-a petrecut deja. Pentru diplomația românească este o nouă probă de foc, deoarece nu putem vorbi despre trei state, ci despre un singur stat, federativ. Altfel spus, dăm curent electric inclusiv celor două statulețe de care pomeneam, discutăm cu un singur guvern și suntem obligați să promovăm o singură politică la frontieră. Dacă nu ne convine, ne putem plânge. Cui? Moscovei, firește...

Lipova înghite în sec

LOCUITORII PRIMESC APĂ CU PORȚIA

Orașul Lipova are probleme cu apa potabilă, așa cum era de așteptat, după seceta din ultimele săptămâni. Conform declarațiilor viceprimarului Petru Toma, există probleme în special la blocurile din oraș, iar dimineața și seara la robinete nu curge nici un strop de apă. **„Dimineața și seara nu este apă de fel, pentru că oamenii udă în grădini. Deja ne-am obișnuit și ne facem rezerve de apă din timpul zilei“**, spune viceprimarul Toma, care crede că o ploaie ar rezolva problema, cel puțin pentru perioada imediat următoare. Totuși, există un risc mult mai mare decât situați actuală, ca orașul să rămână tot timpul fără apă, în condițiile în care nivelul Mureșului va scădea cu încă 40 de centimetri. **„Ar fi un dezastru să se întâmple așa ceva. Până acum nu s-a întâlnit o astfel de situație la Lipova“**, ne-a declarat Petru Toma.

Primăria va încerca să rezolve problema în cel mult o lună, prin repararea unui bazin, în care să se constituie rezerva de apă potabilă a orașului, rezervă inexistentă la această oră.

COSMIN MIHUȚA

Omul de afaceri Alexandru Bercea dă tonul

UN GEST ONORABIL PENTRU „BĂTRÂNA DOAMNĂ”

Se pare că arădenii cu posibilități financiare încep să facă front comun pentru a salva onoarea „nereperată”, deocamdată, a Aradului. În speță, este vorba de echipa UTA care a provocat atâtea valuri în mass-media arădeană, dar și în rândurile autorităților locale și ale tifosilor arădeni.

„Gruparea Lăzureanu” este pe cale de a aduna câțiva oameni **„de bine”** pentru a face ce trebuie făcut pentru ca UTA să joace în prima divizie. După cum merită.

La această inițiativă se adaugă și omul de afaceri **Alexandru BERCEA** care va sponsoriza cantonamentul „Bătrânei Doamne”, oferind **cazare și masă** gratuit la Hotelul „MONEASA” din stațiunea cu același nume. Este un gest care merită subliniat. Nu vreau să zic „hop” până nu s-a sărit șanțul în ceea ce privește UTA, dar aș dori să îi felicit prin intermediul ziarului pe toți cei care s-au străduit pentru UTA: oficialități, oameni de afaceri, ziariști, în fine, toți cei care au pus umărul pentru UTA și, în definitiv, pentru Arad.

I. IERCAN

VREM CU PRIMĂRIA ȘI CU CJA

Pentru ca UTA să nu moară, trebuie s-o scoatem din coma profundă în care a intrat. Speranțe mai avem. Se vorbește de vreo patru soluții. Măcar de s-ar finaliza una! Dar, oricare ar fi acea soluție, obligatoriu trebuie ca din ea să nu lipsească participarea Primăriei și a Consiliului județean. Vedem că asemenea participări se înmulțesc în țară. După Bacău și Oradea, au intrat în societăți comerciale fotbalistice administrațiile din Timișoara, Craiova, Brașov... Și nu este o întâmplare: fiind un fenomen social, fotbalul nu poate fi ignorat. La fel și celelalte sporturi. Încă din antichitate, comunitățile se mândreau cu sportivii lor și organizau întreceri orgolioase între ele. Așa au și apărut olimpiadele, la vechii greci.

E bine ca Primăria și CJA să intre la UTA din mai multe motive. Întâi, pentru că ar face din UTA echipa orașului cu adevărat - nu echipa nu știu cui, ca acum. Apoi, UTA n-ar rămâne la discreția capriciilor unui investitor unic - investitor care, asemenea lui Nețoiu, la Craiova, se poate supăra oricând, își ia jucăriile (jucătorii) și pleacă (Nu suntem departe nici noi, cu Gandolfi - Lupaș- Ienciu, de o asemenea situație). În fine, susținerea financiară ar fi sigură, stabilă.

Accente

Asociată în societatea comercială, Primăria poate legal să destineze bani de la buget. La fel Consiliul județean. Documentându-mă, am înțeles că nu există temei legal pentru introducerea unei taxe locale pentru sport. Asta nu înseamnă că se închid porțile. Încă de acum vreo patru luni, de când am promovat ideea taxei, Gheorghe Falcă, vicepreședintele C.J.A., sugera o altă portiță de acces la buget: să se mărească taxele locale cu suma care se apreciază a fi necesară sportului arădean -deci, nu doar fotbalului! Iar CLM și CJA să scoată o hotărâre privind destinația acestei părți din buget. De fapt, așa se procedează la Bacău. Și așa a reușit Bacăul să aibă o bază sportivă de excepție, cu instalație de nocturnă. Așa se și explică de ce intrarea la meciurile echipei Fotbal Club Municipal Bacău este gratuită - cetățenii susțin, prin taxe, echipa, cetățenii trebuie răsplătiți.

Sunt o mie de alte și alte avantaje (pentru Arad!) ca Primăria și CJA să fie acționari în viitoarea societate. Cu o pondere grea, nu ca minoritari ce nu pot avea cuvânt. Doeocamdată, înțeleg că primarul Dorel Popa e implicat în chestiune, participă la discuții, vrea. Nădăjduim că va depăși stadiul de vrere și o să ne poate prezenta o realizare care l-ar face extrem de popular. Ne surprinde însă distanțarea (sau expectativa?) în care stă conducerea C.J. Arad. O așteptăm și pe aceasta să se implice și să vrea. N-ar avea decât de câștigat, inclusiv la capitolul imagine personală și capital electoral, politic etc. Și C.J.A. e Aradul, nu?

Nădăjduim. Sperăm să iasă ceva din zbaterile acestui al doisprezecelea ceas. Altfel, dizgrația arădenilor îi va înghiți pe toți edilii noștri.

TRISTAN MIHUȚA

A.R.R. A CONTROLAT „LA SÂNGE” TRANSPORTATORII INTERNAȚIONALI

*** Sancțiuni de aproape 400 milioane lei**

Autoritatea Rutieră Română (AR.R.) - filiala Arad împreună cu Inspectoratul Rutier din cadrul A.R.R. a desfășurat, recent, mai multe acțiuni de anvergură pe șoselele dintre punctele de frontieră, pentru a descoperi și sancționa transportatorii ce efectuează transport internațional nerespectând legea. Pe toată durata acțiunii, punctele de frontieră controalate au fost blocate total.

În timpul acestor verificări au fost întocmite 124 de procese verbale la Legea 104 referitoare la transporturile rutiere în ceea ce privește caietele de sarcini la licențele de transport public și autorizarea pentru a efectua transport în interes propriu. Peste 70 din procesele verbale au fost întocmite transportatorilor internaționali de persoane. Cei mai mulți dintre aceștia au fost amendați pentru că nu au avut listele de pasageri avizate de A.R.R., iar programul de circulație pentru traseu nu era respectat.

Francisc Mandek - inspectorul șef al A.R.R. - filiala Arad ne-a informat că au fost aplicate amenzi în valoare de aproape 400 milioane lei.

N. BODRAN

Evacuat din căminul în care stătea

UN ORFAN CAUTĂ DE LUCRU LA ARAD

NicolaeȚănicui, un tânăr orfan din Drobeta Turnu Severin, ne-a călcat ieri pragul redacției, rugându-ne să-l ajutăm să-și găsească un loc de muncă. De când se știe, Nicolae a fost tot prin orfelinate. De părinți nu știe nimic. Ar fi vrut să-i cunoască, dar s-a izbit de... uși închise. „Pe unde am fost nu am rezolvat nimic. Nici nu mai știu încotro s-o apuc”, spune Nicolae, în timp ce înfulecă cu poftă un sandviș oferit de un coleg. Lacrimile îi curg șiroaie pe obraz, în timp ce mulțumește pentru mâncare. Anul acesta a absolvit liceul cu specializarea electromecanic, dar nu a reușit să mai dea „bac”-ul. La Craiova nu a găsit nimic. A venit la Arad cu speranța în suflet, după ce a fost evacuat din căminul în care stătea. La Consiliul Județean Arad și la Serviciul Social al Primăriei răspunsurile au fost ferme: „Dacă nu ești din Arad nu te putem ajuta.” Nu are pretenții mari. Vrea doar un loc de muncă, un acoperiș deasupra capului și ceva de mâncare.

Alți tineri, mai norocoși, la 21 de ani au o perspectivă mult mai largă de a reuși în viață. Au alte vise, alte proiecte... Nicolae ce șanse are? Măcar să se integreze în societate până nu e antrenat pe calea infracționalității. Deocamdată, din ce spune el, nu îl tentează o astfel de cale. Nici măcar cerșetoria. „Cum să mă fac de râs, să cerșesc, când pot munci?”, se întreabă Nicolae, în speranța că va găsi o slujbă undeva, în Arad.

Dacă sunt patroni care i-ar putea oferi un loc de muncă sau O. N. G.-uri care l-ar putea caza, Nicolae așteaptă sprijinul lor. Șapte zile are dreptul să stea în adăpostul de noapte de pe strada 1 Decembrie (începând cu orele 20,00).

OLIMPIU BULZAN
FOTO: VIOREL MUSCA

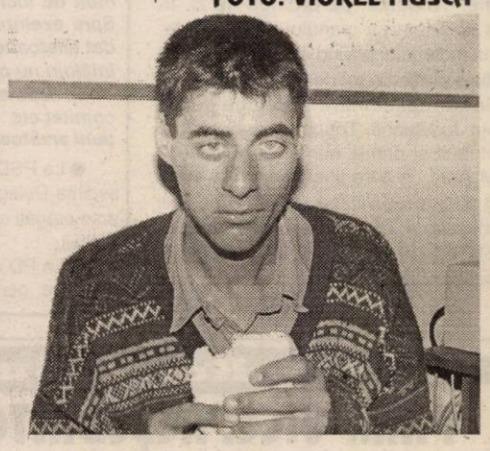

Universitatea de Vest „Vasile Goldiș”

Facultatea de Educație Fizică și Sport

B-dul General Praporgescu nr. 1-3, tel: 0257/245.108

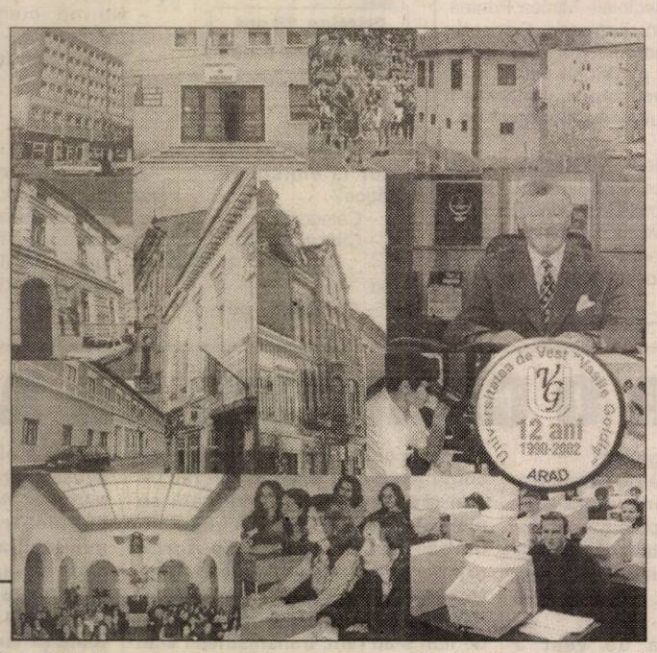

- Facultatea de Educație Fizică și Sport a Universității de Vest „Vasile Goldiș”, în contextul acreditării instituționale, **face parte din rândul facultăților acreditate și a organizat examenul de licență cu cea de-a VI-a promoție de absolvenți.**
- Facultatea **pregătește personalul didactic** pentru domeniile educației fizice școlare și activităților recreative, sportului școlar și de performanță.
- Facultatea **dispune de baze sportive proprii:** stadion de fotbal cu pistă de atletism cu anexe, 2 săli de gimnastică ritmică și dans, sală de lupte - judo, săli de forță, bac pentru canotaj, terenuri de tenis, baschet, volei, handbal.
- Facultatea **dispune de săli de cursuri, seminarii,** folosind laboratoarele de anatomie, fiziologie, biochimie, igienă din dotarea Universității.
- **Cadrele didactice** care predau **au o experiență didactică, au fost sau sunt antrenori de mare valoare.**

Decan,
conf. univ. dr. Romeo RADOSLAV

(2733368)

JOACĂ MOȚU' CU MOAȚA...

Duminică a avut loc ultima nedeie de pe Valea Crișului Alb. La Hălmagiu, în dealul Sortocului, nedeia moțească a adunat locuitorii din peste 40 de localități dimprejur. Această manifestare culturală a fost rodul unei intense preocupări a primăriei locale. Atât organizarea, desfășurarea cât și programele artistice au fost la cote maxime, ceea ce a contribuit din plin la buna dispoziție a celor care au venit aici din cele mai îndepărtate cătune. Prezența autorităților județene, Prefectură, Consiliu județean, parlamentari a avut un ecou deosebit în rândul moților care s-au întreținut în această atmosferă sărbătorească cu cei prezenți, punând în discuție noi proiecte pentru dezvoltarea acestei zone moțești care se numește Țara Hălmagiului. De altfel, primarul acesteia, domnul Iorga Marin, ne confirma faptul că se simte onorat de prezența atâtor cetățeni din toate zonele, inclusiv din cele două județe limitrofe, Bihor și Hunedoara.

Un plus de prospețime a adus acestei manifestări prezența la nedeie a meșterilor, cu produse specifice zonei, ei atrăgând un număr mare de cumpărători veniți aici din toate zonele înconjurătoare. Comerciații cu produse alimentare au fost și ei la înălțime, oferind cumpărătorilor renumiții visli, mici, grătare și băuturi din cele mai diversificate. Manifestările au început decuseară, când aici și-au instalat corturi tineri și tinere veniți din toată Țara moțească.

Pentru ca „tabloul” să fie cât mai complet, și-au dat concursul formații artistice din zonă. S-au remarcat ansamblul „Rapsozii Zărandului” din Arad, formațiile lăutărești, dansurile populare specifice zonei. Și de această dată, manifestarea din Hălmagiu a fost o reușită care merită toate laudele.

A. HERLĂU

La Bârzava

PRIMARUL POPOVICI RECLAMĂ, NEPUTINCIOS, MUNCA LA NEGRU

Primarul comunei Bârzava, **ADINEL POPOVICI** este conștient că investițiile private aduc bani buni la buget, prin colectarea de impozite și taxe locale. De aceea unul dintre obiectivele lui a fost atragerea de agenți economici interesați să investească în zonă. În ultima vreme, în comună au fost create peste 150 de locuri de muncă de către unități cum sunt: Cariera de piatră de la Bătuța, General Petro-Service, fabrica de cherestea din Bârzava, iar în perspectivă forța de muncă va fi absorbită și de către IFET Arad care intenționează să se extindă acolo.

„Deși cunosc situația, sunt mâhnit pentru că nu pot să intervin. Pentru că nu am competența, să stopez munca la negru. Până vin organele de control din Arad - dacă vin - eu nu pot decât să socotesc pierderile...” - mărturisește dl. POPOVICI.

C. TRIF

ARADUL ARE PÂINEA ASIGURATĂ PÂNĂ LA VIITOAREA RECOLTĂ DE GRÂU

● În plus, peste 50.000 tone de grâu poate fi exportat

• Dialog cu CHEORCHE RUS, directorul Direcției Agricole Arad

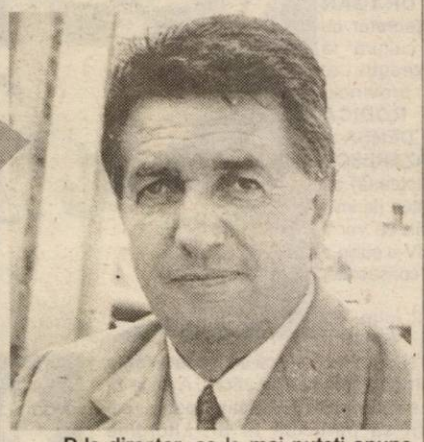

– D-le director, secerișul grâului se află pe ultima sută de metri. În ce măsură, producția de grâu obținută în județul nostru asigură necesarul de pâine până la viitoarea recoltă?

– Până în prezent cele 64.700 ha de grâu au fost recoltate în procent de 95 la sută obținându-se o producție medie de 2.541 kg/ha. Mai mult decât anul trecut, dar mai puțin cu circa 25-30 la sută față de recolta programată, din cauza caniculei. Partea bună a lucrurilor este, însă, că în județul nostru, cele peste 156.000 tone (recoltate de pe 95 la sută din supra-față) de grâu vor asigura pâinea până la recolta viitoare. Mai mult decât atât, avem chiar un excedent de 40.000-50.000 tone de grâu care poate fi fructificat în alte județe sau la export.

– Corespunde grâul arădenilor din punct de vedere al calității, standardelor internaționale pentru a putea fi exportat?

– Semnalele primite în acest sens atât din județul nostru cât și din țară sunt pozitive, în sensul că grâul românesc este de calitate. Dintre caracteristicile acestuia aș aminti doar conținutul în gluten care este situat între 24 și 26 la sută.

– Domnule director, după seceriș, o chestiune importantă care trebuie avută în vedere de producători este depozitarea grâului.

– Ca și în alți ani, producătorii agricoli pot apela la serviciile cunoscutelor baze de recepționare a cerealelor Comcereal, Cerealcom din județ. Cu precizarea că tarifele percepute de acestea vor fi subvenționate parțial de Guvern, lucru pe care o să-l facem cunoscut zilele viitoare.

– Sunt și producători agricoli, în speță țărani, care își depozitează producția în hambare proprii. Acestora ce le puteți spune cu privire la condițiile pe care trebuie să le îndeplinească spațiile de depozitare?

– În principiu, spațiile trebuie să fie dezinfectate, cu încăperi uscate, ferite de umezeală. Proprietarii trebuie să fie atenți la modul de folosire a substanțelor dezinfectante, să verifice periodic hambarele. Cei care doresc să afle alte amănunte - lucruri concrete - pot apela cu încredere la inginerii noștri de la centrele agricole din teritoriu.

– D-le director, ce le mai puteți spune producătorilor agricoli despre subvenții?

– Pentru sămânța de grâu și orz se vor acorda subvenții în toamnă. Întrucât județul nostru a fost afectat de caniculă într-un procent de sub 50 la sută, la noi, subvenția va fi de 35 la sută pe kg.

– Subvenția pentru motorină?

– Sigur, distribuirea cupoanelor pentru motorină continuă. Pentru orice neclarități, sfaturi de specialitate sau informații concrete, producătorii agricoli pot apela la specialiștii de la centrele agricole.

A consemnat,
COSMIN TRIF
Foto: V. MUSCA

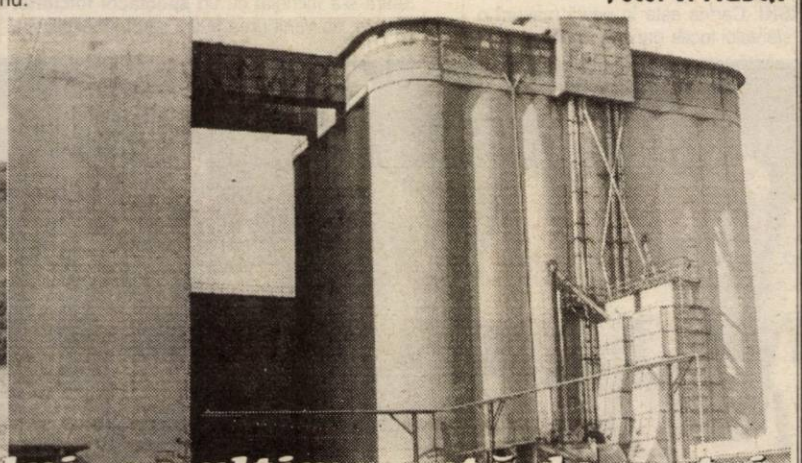

Recoltatul grâului, pe ultima sută de metri

Prețuri de referință la produsele agricole și la animale (8 - 13 iulie)

Piața din Pâncota (sâmbătă)

Vegetale
- **porumb boabe** - 300-320.000 lei/șinic
- **grâu** - 300 - 340.000 lei/șinic
- **orz** - 300.000 lei/șinic
- **tărâțe** - 3.600 lei/kg
- **ovăz** - 300.000 lei/șinic

Animale
- **vaci adulte** - 10-22 milioane lei
- **viței** (4-8 luni) - 3.300.000-6.000.000 lei
- **porci grași** - 30.000 lei/kg
- **purcei 6-8 săptămâni** - 900.000 - 1 milion lei/pereche
- **cai** - 17-30 milioane lei

Piața din Chișineu-Criș (marți)

Vegetale
- **porumb boabe** - 300 - 330.000 lei/100 kg
- **orz** - 300.000 lei/100 kg
- **grâu** - 300.000 lei/100 kg

Animale
- **porci grași** - 30- 35.000 lei/kg
- **purcei** - 1- 1.200.000 lei (perechea)
- **viței** (4 - 6 săptămâni) - 1.800.000-2.500.000 lei

Piața din Beliu (miercuri)

Vegetale
- **porumb boabe** - 300-330.000 lei/100 kg
- **grâu** - 320- 350.000 lei/100 kg
- **orz** - 300.000 lei/100 kg
- **ovăz** - 300.000 lei/100 kg

Animale
- **vaci adulte** - 9-22 milioane lei
- **viței** (4-7 luni) - 3,3-6 milioane lei
- **purcei** (7-8 săptămâni) - 1 - 1,2 milioane/perechea
- **porci grași** - 30-35.000 lei/kg

Arad, piața Obor (vineri)

Vegetale
- **porumb boabe** -300-330.000 lei/100 kg
- **grâu** - 300-350.000 lei/100 kg
- **orz** - 300.000 lei/100 kg
- **ovăz** - 300.000 lei/100 kg
- **tărâțe** - 3600 lei/kg
- **floarea-soarelui** - 10.000 lei/kg
- **soia** - 8.000 lei/kg

Șinicul este o unitate (neomologată) de volum egală cu aproximativ 80 kg cereale.

CULTURI SUCCESIVE DE LEGUME ÎN LUNA IULIE

Dr. ing. Petru Vărădie

Folosirea eficientă a spațiilor protejate și a terenurilor destinate culturilor legumicole nu este posibilă fără un program care să includă și culturile succesive. Principalele culturi care au eliberat sau urmează să elibereze terenurile, în cazul solariilor, sunt: tomatele, fasolea, castraveții. În câmp, cele mai importante culturi care și-au încheiat ciclul de producție sunt: varza, mazărea, ceapa, fasolea timpurie, cartoful timpuriu etc.

La alcătuirea programului de culturi succesive vom avea în vedere câteva principii esențiale:

- cultura succesivă pe care urmează să o înființăm trebuie să aparțină altei specii sau familii decât cea care a ocupat anterior terenul;
- dacă parcela a fost fertilizată cu cantități mari de îngrășăminte organice vom evita să înființăm o cultură cu pretenții reduse față de acest tip de îngrășăminte (fasole, rădăcinoase etc.);
- pe terenurile pe care anterior s-a cultivat o specie legumicolă cu consum mare de elemente nutritive vom alege o cultură succesivă, care să restabilească pe cât posibil fertilitatea solului (fasolea de grădină);
- pregătirea terenului se face prin lucrări superficiale ale solului și cât mai apropiat de momentul înființării culturii succesive;
- dezinfecția spațiilor de producție între ciclurile de producție este foarte importantă, mai ales acolo unde deja au fost semnalate probleme.

Principalele plante legumicole care se pretează la culturi succesive, cu înființare în această lună sunt: castravetele, fasolea, ridichile de vară-toamnă, dovlecelul, morcovul, sfecla roșie etc.;

În rândurile care urmează ne vom referi la două dintre acestea, care au pretabilitate bună atât la culturi de câmp cât și în spații protejate.

Castravetele se poate semăna direct în câmp sau în spații protejate până în jurul datei de 20 iulie, după care înființarea culturilor se mai poate face doar prin răsad și numai până cel târziu prin 25-30 iulie. După aceste date calendaristice, randamentul culturilor scade foarte mult, practic, devenind nerentabile.

Poate fi cultivat foarte bine după fasole, mazăre, cartof timpuriu, tomate, varză, ceapă, usturoi etc.

Foto: AL. MARIANUT

La culturile succesive de castraveți, o primă problemă cu care ne confruntăm este cea de protecție fitosanitară, plantele putând fi expuse de la început pericolului unor epidemii sau atacuri de dăunători.

Din acest motiv, vom avea în vedere aplicarea tratamentelor preventive încă din faza de răsad. Principalii dăunători vizați sunt: păianjenul roșu comun, păduchii de frunze, tripșii, iar în acest an, în unele zone și omida fructelor. Dintre agenții patogeni, vom acorda o atenție deosebită manei și fuzariozelor.

La plantare, pentru scurtarea perioadei de prindere, putem aplica un tratament prin îmbăierea ghivecelor în soluție 0,05% de Revital. După plantare, programul de fertilizări trebuie să includă numai acele îngrășăminte care corespund fenofazei de vegetație (Ferticare S, Ferticare I, Cropcare 3 sau 4 etc.), care nu duc la creșterea concentrației sărurilor din sol.

Schema de plantare (sau semănare) se alege în funcție de cultivar și sistemul de întreținere pe care urmează să-l practicăm. La culturile pe spalier, distanțele orientative sunt de 150 cm între rânduri și respectiv 25-33 cm pe rând.

Fasolea de grădină urcătoare are perioada limită de înființare cam aceeași cu a castravetelui. La reușita culturii, o importanță deosebită trebuie acordată terenului pe care urmează să fie înființată cultura și care nu trebuie să fie fertilizat organic, să aibă un conținut normal de săruri solubile și un foarte bun drenaj al apei.

Poate urma după o cultură de cartof timpuriu, tomate, castravete, varză, ceapă etc. Probleme deosebite pot apărea, în special, datorită căldurilor mari, motiv pentru care se recomandă umbrirea culturilor cu plase, cretizarea spațiilor de producție, amplasarea culturilor în culise de porumb sau floarea-soarelui.

Foto: AL. MARIANUT

Din punct de vedere fitosanitar, o atenție deosebită trebuie acordată dăunătorilor (omida fructelor, păianjenul roșu comun, musculița albă de seră, tripși etc.). Acolo unde circulația aerului este defectuoasă este posibilă semnalarea unor agenți patogeni, în special a ciupercii Sclerotinia sclerotiorum care produce putregaiul alb.

Legat de circulația aerului, trebuie subliniat că atât fasolea cât și castravetele nu suportă curenții puternici de aer, de aceea, la plantare sau semănat schema aleasă de noi trebuie să permită un schimb continuu, dar lent al aerului în jurul plantelor. Orientativ, fasolea se poate semăna în cuiburi (câte 2-3 semințe la cuib) la distanțe de 150 cm între rânduri și 25-30 cm între cuiburi pe rând.

TREI SECOLE SĂRBĂTORITE ÎN TREI ZILE

Biserica **Sf. Apostoli Petru și Pavel** aniversează anul acesta, trei secole de la sfințire. Protopopul **Stevan Raici**, împreună cu toți credincioșii parohiei sale, s-a angajat, încă de acum un an, în ample lucrări de reparații și restaurări, însumate la **380 milioane lei.** 10 000 DM, un ajutor substanțial, au venit de la frații din Iugoslavia. Astfel, Biserica sârbească, clădire emblematică a orașului nostru, cea mai veche construcție din piatră și cărămidă, a îmbrăcat haină de sărbătoare.

Filiala Arad a Uniunii Sârbilor din România, prin președintele **Simion Jarco,** a organizat la noul sediu al filialei arădene, lansarea cărții **prof. dr. LIUBIVOJE CEROVIC, Migrația sârbilor în Rusia, 1751.** Volumul vorbește despre împrejurările în care sârbii au pornit să-și caute noi rosturi, după ce autoritățile le tăiaseră soldele de grăniceri. Ajunși în Ucraina ei au întemeiat Noua Serbie și Slavonoserbia, zone unde regăsim toponime precum Pecica, Semlac, Glogovăț, Mândruloc. Cu trecerea timpului, ei au fost asimilați de populația rusofonă, neavând nici biserică, nici școală în limba lor. (Foto 1)

Tradiționalul simpozion, **„Aradul de-a lungul timpului"** și-a găsit loc de desfășurare în grădina unui restaurant (bună ideea patronului de a decora locul cu ilustrații de epocă ale orașului). Invitații au fost **MILOȘ UȘCEBRKA,** noul consul general sârb de la Timișoara, **prof. LIUBOMIR CEROVIC**, directorul muzeului din Voivodina, **DRAGAN ȘRECKOV,** secretar cu probleme de cultură la Consiliul Executiv al aceleiași provincii. Muzeografii **RODICA COLTA, DAN DEMȘA și prof. DAN LĂZĂRESCU** (Biblioteca județeană) au prezentat , alături de invitați, comunicări ce vor fi publicate în a IV-a ediție a caietelor deja consacrate. (Foto 2)

Vineri, 12 iulie, de sărbătoarea Sfinților Apostoli Petru și Pavel, la biserică s-a oficiat **Sfânta Liturghie și un parastas pentru ctitori.** A doua zi, sfântul locaș s-a dovedit neîncăpător pentru cei care au dorit să participe la Sf. Liturghie Arhierească, unde au slujit împreună **P.S. Luchian și P.S. Timotei**, episcopi ortodocși, sârbi și români, de Timișoara și de Arad, înconjurați de un ales sobor preoțesc format din slujitorii altarelor din Protopipiatul ortodox sârb al Aradului.

Pe lângă autorități locale, prefect, viceprimar etc. a venit din Iugoslavia, de la Kovin un autocar cu sârbi, aflați în bune relații cu aceia din Arad. În același cadru, cei prezenți au asistat la **ceremonia tăierii colacului**, naș fiind, al 300-lea naș, chiar **părintele protopop Raici cu familia.** Ne mărturisea că pentru acest eveniment se pregătește de aproape un an. Următorul naș s-a anunțat a fi **dl Ștefan Puterici.** (Foto 3)

În după-amiaza aceleiași zile s-a lansat cartea **„300 de ani ai bisericii TEKELIJA"** scrisă de **STEVAN BUGARSKI**. Cartea este în egală măsură o monografie a sfântului locaș dar și o istorie a familiei TEKELIJA. În vreme ce despre carte vorbeau autorul și câțiva istorici, participanților li se aduceau pe tăvi uriașe felii din cei trei colaci pregătiți pentru această ocazie și colivă. (Foto 4)

Seara s-a încheiat cu un **spectacol folcloric.** Din păcate, au venit prea puțini sârbi. O explicație ar fi căldura, poate, și vârsta mai înaintată a acelora care frecventează biserica. Vorbim, prin interpret (dacă sârbii din vecini n-ar fi vorbit cu noi românește, așa ca ungurii, am fi învățat și sârbește) cu o doamnă venită tocmai din Beograd. Sunt descendenți ai sârbilor ce și-au găsit sfârșitul în Cetate, pe vremea primului război mondial. Ei s-au alăturat prietenilor din Kovin. (Foto 5)

Prezent la Arad, dl. deputat **SLAVOMIR GVOZDENOVICI**, președintele Uniunii Sârbilor din România, ne spunea: „Este un eveniment deosebit nu numai pentru comunitatea sârbă din Arad, ci pentru întreaga comunitate sârbă din România. Trei secole pentru o biserică, o catedrală ortodoxă sârbă în Arad, demonstrează încă o dată și vitalitatea acestei comunități. Și mai mult decât atât, demonstrează ce fel de sârbi au trăit aici. Am avut ocazia prin tot ceea ce s-a întâmplat aici, să fim alături de distinși oaspeți din Belgrad, Novi Sad, Kikinda, Kovin, fapte care dovedesc cât de importantă este această aniversare".

Doi acordeoniști și un armoniu - din acesta nou și electronic - au acompaniat pe solistele **Alexandra Mândran și Miriana Roșu** cât și cele **două echipe de dansatori**, cu toții din Sânnicolaul Mare. Cei prezenți marcau ritmul, alții cântau de-a dreptul, bucurându-se de cântecul ce i-a însoțit pe aici, de trei secole și mai bine. Ca un coșmar, revenea în conversații tema războiului cu durerea pentru cei dispăruți, regretul că s-au distrus atâtea. Laitmotivic apărea întrebarea: **De ce?**

DANA TODOR
FOTO: ALEXANDRU MARIANUȚ

Un spectacol - eveniment la „Marionete"

„FĂT FRUMOS DIN LACRIMĂ" REALIZAT DE VICTOR IOAN FRUNZĂ ȘI ADRIANA GRAND

Teatrul de Marionete, cu ultima producție **„Făt Frumos din lacrimă"**, a coagulat adevărate forțe din varii direcții: **literare**, deoarece spectacolul se bazează pe trei mari texte („Făt Frumos din lacrimă" de Mihai Eminescu, „Tinerețe fără bătrânețe și viață fără de moarte" de Petre Ispirescu și „Zâna Zorilor" de Ioan Slavici), **teatrale**, dat fiind că spectacolul poartă semnătura a doi cunoscuți oameni de teatru - regizorul **Victor Ioan Frunză** și scenografa **Adriana Grand**, **muzicale** - la reușita proiectului își aduc contribuția live patru instrumentiști, **tehnice** sau mai degrabă... pirotehnice și, din păcate, în mai mică măsură față de anvergura evenimentului, **financiare**, cunoscute fiind apelurile directorului **Dan Antoci** la toți cei care ar putea sprijini financiar acest proiect. Și, din nou din păcate, aceste apeluri au rămas fără ecou, ceea ce ridică mari semne de întrebare vizavi de interesul comunității pentru educația prin (adevărata) cultură a copiilor.

Revenind la „Făt Frumos...", era inevitabil ca, într-o asemena desfășurare de forțe creatoare, spectacolul să fie un eveniment pentru viața culturală arădeană. Întâlnirea cu presa, care a precedat vizionarea spectacolului, s-a transformat într-un dialog, poate și datorită contextului mai larg în care s-a petrecut - au fost prezenți, pe lângă reprezentanți mass-madia din Arad și Timișoara și oameni de cultură din cele două orașe: **Lizica Mihuț, Vasile Dan, Demeter Andras,** directorul Teatrului „Csiky Gergely" din Timișoara ș.a.

* * *

Din proprie inițiativă sau stimulat de întrebările adresate, **Victor Ioan Frunză** a vorbit despre spectacol, dar mai mult și-a exprimat ideile privind starea teatrului românesc, teatrul cu măști, lucrul cu actorul, Eminescu. Redăm câteva din seducătoarele opinii ale regizorului:

◆ **„Pentru mine cuvântul are o putere magică. În acest spectacol încercăm să punem în valoare proza eminesciană, nu speculând clișeele răsuflate, ci modernitatea lui. În proza sa, Eminescu nu e un romantic întârziat, ci surprinzător de modern în limbaj."**

◆ **„Nu mai putem să înfățișăm, la început de mileniu III, vechile povești în straie prăfuite."** și în aceeași ordine de idei **„E foarte important ca teatrul românesc să fie sincronizat cu epoca sa, ceea ce rareori se întâmplă. Cel mai des, vezi montări muzeale, cu un discurs pe care-l credeam uitat, atât ca expresie, cât și ca alegere a repertoriului."**

◆ Referitor la impactul spectacolului asupra publicului arădean, Victor Ioan Frunză a anticipat că va fi surprinzător, șocant, provocator, mărturisind că **„Eu mă feresc de unanimitate."**

◆ Una din modalitățile sale de a răspunde necesității de inovare este de a monta în spații neconvenționale. **„De doi ani am mai montat pe o scenă italiană"**, a spus regizorul.

◆ Despre „armonizarea" celor trei creatori (Eminescu, Ispirescu, Slavici): **„Sunt foarte dezinvolți acești mari creatori când scriu pentru copii"**, remarca V.I. Frunză.

◆ Cât despre costul producției, regizorul s-a eschivat elegant: **„Spectacolele nu pot fi scumpe sau ieftine, ci bune sau proaste."**

***

Că a urmat pe scena Teatrului de Marionete, a entuziasmat aproape unanim publicul. Una din spectatoarele care și-a exprimat fără rezerve admirația a fost chiar **Lizica Mihuț**, care ne-a declarat: **„Victor Ioan Frunză este unul din marii noștri regizori, iar spectacolul de azi (n.n. 12 iulie) este unul de referință. Ceea ce mă revoltă, însă, este că Victor Ioan Frunză a lucrat la Arad pe scena Teatrului de Marionete iar Teatrul de Stat l-a evitat."**

Cum este și prezentată, montarea cu „Făt Frumos din lacrimă" se înscrie în stilul **gotic fabulos**, halucinant, baroc. Nu este locul aici pentru o cronică dramatică (nu este nici momentul, deoarece **premiera oficială va avea loc abia în 23 septemberie, la ora 11)**, însă atât putem afirma - „Făt Frumos din lacrimă" este un spectacol valoros pentru Arad, o achiziție culturală de care vom putea fi mândri ani de-a rândul.

***

Nu putem încheia această avancronică fără a-i aminti și pe ceilalți creatori ai spectacolului: **Balázs Attila** - regia scenelor de luptă, **Dan Antoci** - ateliere de Arta actorului, **Virgil Jireghie** - montaj video, **Cári Tibor** - muzica.

Orchestra este compusă din: **Romana Porumb** (vioară), **Radu Rotaru** (pian), **Ionică Neagu** (flaut) și **Carol Stetner** (violoncel). Din distribuție fac parte actorii: **Dan Antoci, Carmen Mărginean, Adina Doba, Sorin Dorobanțu** (la debut, pe scena T.M., în rolul Făt Frumos), **Mircea Moș, Dan Zach, Nuți Roman, Ovidiu Calbău, Isabela Cotescu, Andreea Calbău și micuța Roxana Orz.**

CĂTĂLINA LATU
FOTO: ONORIU FELEA

SFATURI PENTRU ZILELE CANICULARE!

◆ **îmbrăcați-vă în haine deschise la culoare și cât mai lejere pe corp. Evitați hainele strâmte și sintetice care, din păcate, sunt acum la modă!**

◆ **mâncați alimente proaspete și cât mai ușoare (salate din crudități, legume fierte, brânzeturi și lactate proaspete, multe fructe, sucuri din legume și fructe, cereale).**

◆ **consumați suficiente lichide. Acasă sau la locul de muncă, să țineți aproape apa plată, sucul natural sau ceaiul și, mai tot timpul, să beți înghițitură cu înghițitură. Un ceai mixt care vă poate răcori și înlocui pierderile de săruri minerale constă în: cimbru sau cimbrișor, mentă, busuioc, urzică, măcese și cătină. Fructele de măcese și cătină se zdrobesc bine și se infuzează împreună cu celelalte plante, timp de 15 minute. La 2 litri de apă fiartă se adaugă câte 2 linguriță din fiecare plantă. Ceaiul se poate consuma la temperatura camerei sau rece. În cei 2 litri de ceai adăugați un vârf de cuțit de sare brută (grunjoasă), care aduce importante săruri minerale. Cine dorește poate adăuga miere de albine și lămâie.**

◆ **persoanele cardiace trebuie să evite ieșirea afară între orele 11,00 și 17,00.**

◆ **cine este nevoit să circule mult prin soare trebuie să fie îmbrăcat corespunzător (cum aminteam la început) și să aibă capul acoperit. Bineînțeles, să nu uite de consumul lichidelor!**

◆ **revenind asupra alimentației, insist să nu se consume carne, preparate din carne, ouă, decât dintr-o sursă sigură. Atenție la sucuri, bere și înghețată. Procurați-le dintr-o sursă sigură. Citiți, cu atenție, data expirării produsului.**

Fructele și legumele, consumate în stare proaspătă, trebuie foarte bine spălate. Toate aceste măsuri vă protejează de enteroviroze, des întâlnite în acest sezon, dar și de intoxicațiile alimentare.

◆ **spălați-vă cât mai des pe mâini, mai ales înainte de a mânca.**

REMEDII NATURISTE

▼ **măceșul** (Bosa canina L) este una dintre plantele cele mai bogate în vitamina C. 2-3 căni de ceai de măceș pe zi acoperă necesarul de vitamina C. Măceșul mai conține o cantitate considerabilă de săruri de magneziu, care crește capacitatea de apărare a organismului, mărește potențialul intelectual și rezistența față de stress, contribuie la prevenirea cancerului și a infarctului miocardic. Lipsa de magneziu se manifestă prin excitabilitate, spasme musculare, cârcel, amețeli, depresie.

Ceaiul de mușețel se poate prepara prin fierbere sau înmuiere: 2 linguriță de fructe la o cană de apă în clocot, se fierb încet 3 minute, se ia vasul de pe foc și se acoperă timp de 30 minute. Se strivesc fructele, apoi se strecoară. O altă rețetă constă în opărirea măceșelor și lăsarea lor în apa respectivă timp de 6-8 ore. În afară de măceș, alte surse importante de vitamina C sunt: coacăzele negre și citricele.

▼ **vârstnicilor, dar și persoanelor cu oboseală fizică și psihică li se recomandă ceaiul preparat din**: 60 g păducel, 30 g roiniță (lămâiță), 30 g vâsc de măr. Dacă sunt și semne de insomnie se adaugă și câte 20 g hamei și valeriană. Două linguriță din amestec se opăresc cu 200 ml apă, se lasă 10 minute, se strecoară. Dimineața și seara se va bea câte o cană din acest ceai, care stimulează activitatea cordului, crește fluxul sanguin cerebral, îmbunătățește și restabilește buna dispoziție. **În ceea ce privește păducelul, se poate spune că este planta medicinală cea mai valoroasă în afecțiunile cardiace**, fiind inofensiv, adică putând fi utilizat în tratamentele de lungă durată. Cum acționează? Se pot distinge trei acțiuni: * îmbunătățește fluxul coronarian, reducând sau oprind durerile cardiace * întărește direct celulele musculaturii cordului * elimină tulburările de ritm, în special extrasistolele, precum și tahicardia. Reduce tensiunea arterială la hipertensivi și are efect sedativ, în asociere cu hameiul și valeriana.

Denumirea franceză populară a păducelului este „bonnet de nuit", adică bonetă de noapte. Messeque explică astfel această denumire: **„ceaiul de păducel este foarte avantajos pentru cei nervoși, asigurându-le o noapte liniștită."** Gurile rele spun că de aceea a primit denumirea de bonetă de noapte, deoarece este antidotul instinctului sexual. Însă acesta este reversul medaliei, când este vorba de plante cu efect sedativ, calmant.

VALOAREA TERAPEUTICĂ A AFINELOR

În funcție de soi și condițiile climatice ale anului, afinele ajung la maturitate de la sfârșitul lunii iulie până în septembrie, având coacere eșalonată. Deoarece sunt foarte perisabile, afinele trebuie culese și livrate în coșulețe de plastic.

Afinele conțin apă, zaharuri, acizi, substanțe tanoidice, pectice, proteine, provitamina A, vitaminele B1, B2, C, vitamina PP, E, mirtilină, ulei, săruri minerale, antociani etc.

Ele se consumă proaspete, uscate (deshidratate) sau prelucrate sub formă de suc, compot, sirop, dulceață, jeleu, marmeladă, afinată, lichior etc. Afinele se păstrează bine și prin congelare. Sucul de afine se mai folosește în vinificație, pentru a intensifica culoarea (este colorant natural) și a mări aciditatea vinului de struguri. Datorită acidului benzoic pe care îl conțin și care oprește fermentația, afinele nu se pot folosi singure pentru prepararea cidrului.

■ datorită conținutului ridicat în substanțe bactericide (acid citric, acid benzoic) și în taninuri, afinele proaspete sau uscate sunt un puternic antiseptic intestinal având efect astringent, antidiareic și antiputrid. Datorită acestor proprietăți, afinele se recomandă în enterocolitele de fermentație și putrefacție, dizenterie și infecțiile urinare.

■ au efect antihelmintic, contribuind, în special, la eliminarea oxiurilor.

■ datorită conținutului în antociani, afinele au efecte benefice asupra sistemului circulator, fiind recomandate în: ateroscleroză, cardiopatie ischemică, infarct, arterită, sechele de flebită, varice, hemoragii prin fragilitate capilară.

■ consumarea unui pahar cu suc de afine, în timpul mesei, previne depunerea colesterolului și calciului în pereții vaselor sanguine (Jarwis C.D.- 1976).

■ contribuie la creșterea acuității vizuale și ameliorează vederea nocturnă .

■ tonifică ficatul, regenerând celulele hepatice.

■ datorită mirtilinei, care face să scadă zahărul din sânge, afinele se recomandă în diabetul zaharat. Se pot consuma 300-500 g afine proaspete sau 100 g afine uscate, zilnic.

■ decoctul din fructe și frunze uscate de afin se prepară din 10% fructe sau frunze uscate, care se fierb în 500 ml apă, timp de 30 de minute. Se bea călduț, în cursul unei zile. Combate enteritele acute și cronice, diareele simple.

■ decoctul din afine preparat dintr-o lingură de fructe uscate și zdrobite la 200 ml apă, fierte timp de 5 minute și infuzate apoi 15 minute, se bea călduț, pe parcursul zilei. Se recomandă, în uz intern, în afecțiunile sus-amintite, dar și în uz extern, în faringite, stomatite, afte, precum și pentru comprese și spălături în hemoroizi, eczeme. Contra ulcerațiilor și aftelor bucale se pot mesteca fructele proaspete sau uscate, care apoi se aruncă din gură.

■ maceratul la rece, se prepară din 2 linguriță fructe zdrobite, la 400 ml apă fiartă și răcită, lăsăte la macerat 8 ore, la temperatura camerei. Se strecoară și se pot adăuga frunze de mentă și flori de mușețel, pentru a mări acțiunea astringentă și antiseptică a fructelor de afin.

MEDICUL VĂ RĂSPUNDE!

● **I.S., 32 ani, Arad.** Alimentele vegetale bogate în proteine sunt: fasolea, mazărea, soia, arahidele, alunele, nucile, unele semințe (de dovleac, floarea-soarelui), măslinele, migdalele, nucile de cocos, grâul, secara, orezul, macul, spanacul, conopida, varza, țelina, sfecla roșie, prazul, gulia, pătrunjelul, ciupercile, tomatele, vinetele, păstârnacul, morcovul, dovleacul, ceapa verde și uscată, cartoful, morcovii de vară, pepenii galbeni și verzi, murele, grapefruitul, perele, cireșele, căpșunile, coacăzele, agrișele, afinele, caisele, ananasul, bananele, strugurii) portocalele, merele, curmalele, măcesele, secara, porumbul, arpacașul de orez, fulgii de ovăz, pastele făinoase, uleiul, margarina. Deși au un conținut proteic mult mai mic decât cele provenite de la alimentele de origine animală, proteinele vegetale sunt mult mai bine asimilate și nu supraîncarcă organismul cu celelalte materii pe care le conțin (glucide, mai ales lipide).

● **T.C., 39 ani, Arad.** Prin transpirație se elimină și sărurile minerale, recuperarea lor fiind imperios necesară. Cele mai bune sunt ceaiurile remineralizante preparate din: coada calului, fructe de porumbar, coajă de salcie, mătase de porumb și măcese. Se beau 3 căni de ceai pe zi.

● **L.N., 24 ani, Arad.** Alăptarea la sân întârzie perioada fertilă. Metodele contraceptive care nu afectează laptele de la sân sunt: prezervativele, pilula monohormonală, dispozitivul intrauterin sau contraceptivele injectabile. Dacă nu alăptați, puteți folosi contraceptivele orale combinate, la 3-6 săptămâni după naștere.

Pagină realizată de
dr. **MARIA FILIMON**

Studiu privind efectele tratamentului hormonal asupra femeilor la menopauză - stopat

Un studiu medical de amploare, care urma să determine impactul pe termen lung al terapiei hormonale de substituție asupra sănătății femeilor aflate în postmenopauză, a fost întrerupt săptămîna trecută, înainte de termen, de către autoritățile medicale americane, întrucît s-a constatat că riscurile asociate tratamentului au fost mai mari decît beneficiile sale. Women's Health Initiative (WHI), finanțat de guvernul american și condus de National Institute of Health - care funcționează sub egida Departamentului Sănătății al Statelor Unite -, a fost o cercetare medicală în care s-au înscris voluntar peste 160.000 de femei în postmenopauză, observațiile asupra acestora efectuîndu-se în 40 de centre localizate exclusiv în Statele Unite. Subiectul studiul a vizat impactul pe termen lung al dietei, exercițiului fizic, terapiei hormonale de substituție și al suplimentelor de calciu asupra sănătății femeilor la menopauză, respectiv al creșterii sau reducerii incidenței cancerului la sîn, cancerului colorectal, afecțiunilor cardiace, osteoporozei și fracturilor.

Cercetările au indicat faptul că administrarea tratamentelor hormonale cu progestin și estrogen femeilor la menopauză a dus la creșterea cu 41 % a incidenței infarctului miocardic. De asemenea, a crescut cu 29 % incidența afecțiunilor coronariene, s-a dublat riscul de trombembolism venos, a crescut cu 22 % incidența afecțiunilor cardiovasculare totale (arteriale și venoase) și cu 26 la sută riscul de cancer la sîn.

PROCTOLINE
centrul medical proctologic
PROCTOLINE
oferă posibilitatea tratării de:
hemoroizi
fisuri anale
Nu este necesară spitalizarea, viața personală și activitatea profesională nefiind afectate. Tratamentul nu necesită pregătire preoperatorie (clismă etc.). Beneficiați de un tratament modern practicat cu succes în țările occidentale.
FĂRĂ OPERAȚII!
Responsabilitatea deplină a rezultatelor
TIMIȘOARA 056 221.219
BUCUREȘTI 021 311.19.69 BAIA MARE 0262 212.622
BRAȘOV 0268 333.985 IAȘI 0232 261.818

Pulsul zilei, la FC UTA

VA ADOPTA CLM ARAD PROIECTUL LĂZUREANU?

După săptămâni de letargie, astăzi ar putea fi ziua cea mare pentru viitorul echipei FC UTA. În ședința C.L.M. Arad se va dezbate și supune aprobării proiectul Lăzureanu, la care s-au aliat numeroși oameni de afaceri arădeni, cu bani și dragoste de fotbal. Pare imposibilă o respingere a proiectului, dacă ținem cont de faptul că, însuși primarul Dorel Popa și-a dat girul.

Dacă proiectul de constituire a societății pe acțiuni va trece de votul consilierilor, FC UTA va fi preluată de „grupul Lăzureanu", iar efectele - sperăm noi pozitive - le vom vedea cât mai grabnic. Pentru că timpul e scurt și campionatul Diviziei A bate la ușă.

Ieri, la orele prânzului, președintele Marin Lupaș a purtat o nouă rundă de discuții cu Călin Chișbora, unul dintre oamenii de afaceri arădeni care nu stau nepăsători și vor să facă ceva concret pentru viitorul „Bătrânei Doamne".

Lista lui Popică

Supărat pe subțirimea lotului de jucători, antrenorul Ionuț Popa a lăsat înaintea plecării în cantonament o listă, cu ceva nume de jucători, pe care i-ar dori la echipă. Președintele Marin Lupaș trebuie să ia legătura cu o serie de fotbaliști, dintre care unii au mai evoluat pentru UTA, pe care să-i convingă să vină la Arad. Neoficial, am aflat că pe lista lui Popică și-au făcut loc: Gâlmencea (fost la FC Argeș), R. Nagy (ultima oară în liga a treia germană), Stan și Călin (UM Timișoara), Ibric, Ciocoi-și Ciucur (CSM Reșița), dar și Sas (West Petrom Pecica).

Un capitol aparte al căutărilor este legat de portari. La Moneasa, FC UTA a plecat doar cu tânărul Iacob - și acesta pe picior de plecare la tineretul lui Poli AEK Timișoara - și... antrenorul Dan Țapoș. Tot actuala conducere a clubului este nevoită să caute soluții pe acest post. Măcar doi dintre următorii: Mârne (FC Bihor), Sinescu (Ungaria) și Agachi (CSM Reșița). Dar pe listă apar și nume-surpriză, ca Nae (Steaua) ori Colceag (liber de contract).

Câți dintre ei își vor face loc în lotul UTA-ei vom afla în zilele următoare.

Mărginean și R. Fritea - spre Italia

Așa cum am mai scris, fostul investitor al UTA-ei, italianul Angelo Gandolfi insistă ca tinerii mijlocași Radu Mărginean și Răzvan Fritea să fie transferați în Italia, la tineretul echipei nou promovate în Serie A, Modena. De altfel, cei doi utiști nici nu au făcut deplasarea la Moneasa, fiind cu bagajele făcute, pregătiți să ia drumul Italiei.

Pityu, mașina de tuns iarba și ploaia de vară

Cel mai grăbit utist în a ajunge la Moneasa, locul de cantonament, a fost Ștefan Jenei, allias Pityu. Misiunea lui a fost aceea de a tunde terenul de fotbal din Moneasa, pentru ca jucătorii să se poată pregăti pe un teren cât de cât acceptabil. Pityu ar fi vrut să „aranjeze" și terenul din Dezna, dar mașina de tuns iarba a cedat și planul său n-a mai putut fi dus la bun sfârșit.

„Băieții au fost întâmpinați la Moneasa de o ploaie de vară, care a răcorit stațiunea. După o scurtă plimbare de seară, jucătorii au urcat în camere pentru noaptea de dinaintea primei zile de cantonament. Aceasta a cuprins două antrenamente, unul cu caracter fizic și altul, cu caracter tehnico-tactic" - ne-a declarat Ștefan Jenei, la puține minute după întoarcerea la Arad.

Astăzi, după ce mașina de tuns iarba va fi reparată, Pityu va urca din nou în stațiunea de la poalele Munților Codru Moma, de această dată „blindat", cu fructe și vitamine pentru băieți. Și, poate, cu unul sau doi jucători noi.

Victorii, la juniori

În etapa a II-a a Campionatului Național de juniori republicani, UTA a obținut două victorii, spre bucuria antrenorilor Viorel Pasc (juniori mari) și Ștefan Mândru (juniori mici). A fost:

FC UTA-UM Timișoara 1-0 (Juniori A). Gol: Popavă min. 85.

FC UTA-UM Timișoara 2-0 (Juniori B). Goluri: Lionti min. 24 și min. 65.

Etapa viitoare, FC UTA evoluează în deplasare, la Reșița, cu CSM din localitate.

DANIEL SCRIDON

UTISTUL VEZAN A DUS TITLUL BALCANIC ÎN ROMÂNIA

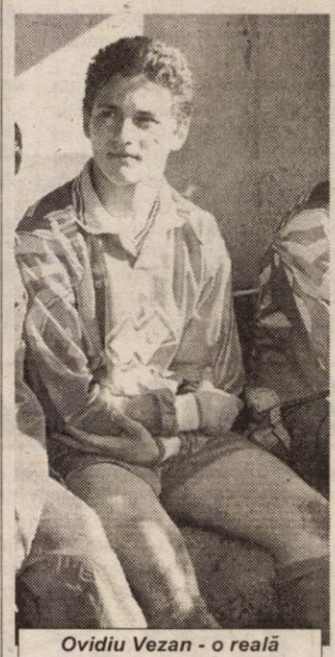

Ovidiu Vezan - o reală speranță a fotbalului arădean.

La finele săptămânii trecute, în Grecia s-au încheiat partidele Campionatului Balcanic de fotbal, pentru juniorii de 17 ani. Spre bucuria noastră, reprezentativa României a cucerit titlul balcanic, învingând în finală Bulgaria (scor 3-2) grație a două goluri reușite de utistul Ovidiu Vezan.

Din echipa pregătită de Dan Firițeanu au mai făcut parte alți doi jucători legitimați la FC UTA. Este vorba de Marius Velțenescu și Niculai Solomon, care au devenit și ei campioni balcanici.

Iată, încă o dovadă - poate, nu mai era cazul - a profesionalismului actualei conduceri a clubului UTA, care a adoptat o tactică excelentă fie și numai în privința activității Centrului de copii și juniori de la FC UTA.

D. SCRIDON

Baschet feminin

CINCI JUCĂTOARE LA REUNIREA ICIM-ULUI

Cristina Matei este noul căpitan al echipei arădene

Ieri dimineață, la sediul clubului ICIM a avut loc prima întâlnire, după încheierea sezonului competițional 2001/2002 între componentele echipei și conducerea tehnică. Au răspuns la apel: Cristina Matei, Ioana Grecu, Ana Maria Chirilă, Corina Moroșan și Anca Popovici. De ce așa puține fete? Anne-Marie Părău și Ildiko Nagy sunt în Slovenia la C. E. de junioare. Dana Sandu urmează să susească de la Bacău fiind învoită pentru niște examene la facultate. Altor patru jucătoare nu le-au mai fost reînnoite contractele: Ancăi Stoenescu, Laurei Nițulescu, Olgăi Iaroska și Alesyei Belevich. Bianca Drăguș își caută echipă, dar **„dacă nu va găsi o formație unde să activeze este binevenită înapoi"**, ne-a spus Constantin Wunsch, directorul tehnic al vicecampioanei țării. Tot dumnealui ne-a relatat pățania jucătoarei Ildiko Nagy, în drumul spre Slovenia. La Vama Nădlac, s-a constatat că pașaportul baschetbalistei este expirat. Întoarsă din drum, Ildiko a fost nevoită să aștepte câteva ore, până președintele ICIM-ului, Ioan Faur, s-a ocupat de obținerea unui nou pașaport pentru plecarea ei cât mai rapidă în Slovenia. Noi ne întrebăm ce a păzit Federația și cei doi antrenori. Nu era de datoria lor să verifice valabilitatea pașapoartelor? Sau au făcut-o și au omis-o pe Nagy? Bine că s-a rezolvat.

Revenind la B. C. ICIM să spunem că în locul Biancăi Drăguș a fost desemnat un alt căpitan de echipă: Cristina Matei. În ceea ce privește programul de pregătire al echipei din această săptămână, vă informăm că zilele acestea sunt programate vizitele medicale și câte un antrenament la Sala „Polivalentă", după-masa. Tot în această perioadă vor fi aduse în probe jucătoare tinere din Alba-Iulia, Dej, Timișoara și Mediaș, iar dacă vor corespunde cerințelor antrenorului Dan Moraru vor fi cooptate în lot. Stagiul de pregătire centralizată va avea loc la Poiana Brașov în perioada 5-15 august.

ADELA CIOLOCOI

JUMA' DE MILION DE DOLARI PENTRU UN AMICAL CU BRAZILIA

Bursa știrilor

● Apar primele scântei la Dinamo. Mai bine zis între „aripa Dinu" și oamenii lui Gigi Nețoiu. Efectul: antrenorul principal - Florin Marin - și-a făcut bagajele și a plecat. Cică, din motive personale. ● Dinel Staicu vrea doi foști „câini". Este vorba de Lupescu și Stângă, ambii confirmând tratativele. În Bănie mai sunt așteptați și câțiva „stranieri" în probe, în timp ce fostul mare internațional, Costică Ștefănescu a fost numit director tehnic. ● Românii se mută la Tiraspol, ar putea fi titlul unui material. Cei trei utiști deveniți „șerifi" de Tiraspol: Botiș, Hutan și Ciubăncan vor mai avea un coleg român. Este vorba de fundașul Sportului, Georgescu, care este dorit de fostul secund al naționalei, Gabi Balint. ● Turcii de la Galatasaray l-au trimis acasă pe internaționalul de tineret, pitești Dancia, motivând că nu se ridică la nivelul pretențiilor lui Fatih Terim. ● Următorul adversar al Gloriei Bistrița în Cupa UEFA-Intertoto, echipa franceză Lille, a vândut în sezonul trecut jucători în valoare de 15 milioane Euro. Doi dintre ei au luat drumul Angliei: Cheyron (Liverpool), Cygan (Arsenal) și un altul s-a mutat în veacini: Bakari (Lens). Dar au și venit alții, așa că numai ușor nu le vor fi băieților lui Pădureanu, zis „Lordul". ● După aproape 10 ani de așteptare, o reprezentativă de juniori câștigă titlul balcanic la fotbal, în deplasare. Este vorba de naționala de 17 ani, pregătită de Dan Firițeanu, care s-a impus în Grecia. Ultima performanță de acest gen, era datată 1993 și era obținută de generația lui Contra și Roșu. ● Un amical împotriva naționalei Braziliei costă acum 500.000 dolari, adică aproape dublu cât valora înainte ca Ronaldo et company să cucerească titlul mondial. Noi nici măcar nu putem visa la o întâlnire cu selecționata „cariocas". Poate, peste patru ani, la „mondialul" german. Dacă ajungem acolo... ● Că România a câștigat Cupa „Prima TV" la polo e una. Dar, a face din această știre, una de senzație, e o cale prea lungă. Să nu uităm că Franța a venit cu rezervele, iar Ungaria cu o echipă studențească. Așa că, stimați colegi, s-o lăsăm mai moale cu laudele, că polo-ul românesc mai are mult până departe. ● La „europenele" de box din Rusia, Lucian Bute a realizat surpriza turului inaugural, învingându-l la puncte pe vicecampionul olimpic de la Sydney, Gaidalek Gaidarelukov. Astfel, drumul spre titlul european pare netezit pentru Bute. Dar, medalii europene așteptăm și de la frații Simion ori Waldemar Cucereanu.

DANIEL SCRIDON

TREI ÎNFRÂNGERI LA CAMPIONATUL EUROPEAN

România nu a cunoscut încă gustul succesului la turneul final al Campionatului European de baschet feminin din Slovenia, rezervat junioarelor. După înfrângerea suferită în fața Greciei (scor 43-74), selecționata țării noastre s-a înclinat și în următoarele meciuri, cu Spania (31-84) și Croația (49-89). Pe fondul acestor rezultate, România ocupă ultimul loc al grupei B, al șaselea, proximele adversare numindu-se Italia și Cehia.

A. H.

Primim spre publicare

CREZ LUI MARIJANOVIC

Cred că, dincolo de frumusețea lui, sportul a devenit o coridă. Cred că taurii erau mai de admirat, pentru că nu puteau fi cumpărați să piardă. Cred că azi asistăm neputincioși la traficul de carne vie. Cred că unii vor să monopolizeze. Cred că puținii cu talent, se cern. Cred că gloria Aradului la baschet a adus-o Miljan. Cred că în vistierie se mai putea căuta. Cred că interesele sunt dincolo de contul unei persoane. Cred că banii întreține starea de fericire, nu o aduc. Cred că nu voi mai merge la sala de baschet. Cred cu toată convingerea în talent și îl admir. Cred că te regretăm cu toții și am vrea să-ți fie bine. Cred că evenimentele ne-au tulburat existența, și așa prea sterilă. Cred că în viață reușesc cei mai puțin nostalgici. Credeam că ești al nostru. Ești doar un om... Și o stea, căreia îi dorim să strălucească mereu.

Anca V. Popescu
Arad

IONEL OPREA, CÂȘTIGĂTOR LA PATRAS

Atletul român Gheorghe Guțet a cîștigat, duminică, proba de aruncare a greutății din cadrul reuniunii de la Patras, cu o performanță de 20,29 m, informează AFP. Guțet a fost urmat de cehul Peter Stehlnk (20,28 m) și de italianul Marco Dodoni (18,79 m). Românul Ionel Oprea a cîștigat proba de aruncare a discului, cu o performanță de 63,20 m, fiind urmat de Libor Malina (62,47 m) și de grecul Stefanos Konstas (59,91 m). Atletul român Ioan Vieru s-a clasat pe locul trei în proba de 400 m, cu timpul de 46 de secunde și 45 de sutimi. Vieru a fost devansat de Chris Brown, din Bahamas, (45:75) și de grecul Stylianos Demotsios (46:25). Atleta română Cristina Iloc-Casandra a cîștigat proba de 3.000 m obstacole, cu timpul de 9 minute, 43 de secunde și 44 de sutimi. Românca Oana Pantelimon s-a clasat pe locul doi în proba de săritură în înălțime, cu o performanță de 1,90 m. Pantelimon a fost devansată de rusoaica Elena Guliaieva, care a sărit tot 1,90 m, dar din mai puține încercări. De menționat că Ionel Oprea și Ioan Vieru sun legitimați la CSM Arad - PAB România.

FUNDAȚIA UNIVERSITARĂ

„VASILE GOLDIȘ" ARAD

Liceul Particular nr. 1 Arad

face înscrieri

pentru anul școlar 2002-2003
în clasa a IX-a la următoarele specializări:

FILIERA TEORETICĂ:

a) filologie - limba engleză intensiv
b) matematică - informatică intensiv

FILIERA TEHNOLOGICĂ:

a) economic - curs de zi și **frecventă redusă**

Informații: Secretariat - Arad, str. Feleacului, nr. 1, bloc P + 4, camera 4, tel. 057/256845, 256391 - int. 17.

(2733366)

SC ACTIV GROUP SRL

Lichidator al SC AGROINDUSTRIALA ŞAGU SA, cu sediul în jud. Arad, loc. ŞAGU FN, anunță vânzarea conform Legii 64/1995 prin licitație publică deschisă, cu strigare, a următoarelor active aparținând societății debitoare:

A. bunuri imobile

DENUMIRE ACTIV	VALOARE DE PORNIRE A LICITAȚIEI
SEDIU AGROINDUSTRIALA ŞAGU - spații de depozitare	8.400.000.000
Teren incintă - LOCUINȚE ŞAGU	63.000.000
Teren incintă - FERMA NR. 4 - ŞAGU	175.000.000
Teren incintă - FERMA NR. 5 - ŞAGU	182.000.000
Teren incintă - FERMA NR. 1 - SÎMPETRU GERMAN	105.000.000
Teren incintă - ANEXA FERMA NR. 1- SÎMPETRU GERMAN	59.500.000
FERMA NR.2 - SÎMPETRU GERMAN - fermă zootehnică	6.650.000.000
LOCUINȚE și teren incintă ATELIER - SÎMPETRU GERMAN	315.000.000
FERMA NR. 10 MĂNĂȘTUR - fermă zootehnică	8.050.000.000

B. bunuri mobile

- **combină New Holland TX-66 cu culegător de porumb** la preț de **1.156.000.000 lei**
- **cultivatoare combinatoare** cu prețuri între **4.000.000 - 4.800.000 lei**
- **aparate de stropit** cu prețuri între **10.000.000 - 12.400.000 lei**
- **remorci cisterne 3,6** cu prețuri între **8.000.000-20.000.000 lei**
- **aeroterme electrice** cu prețuri între **2.000.000-2.800.000 lei**
- **combină E 281** cu prețul de **8.000.000 lei**
- **mașina MA6** cu prețuri între **3.200.000 -4.800.000 lei**
- **remorcă RM 13** la preț de **16.000.000 lei**
- **remorci RBA** cu prețuri între **6.000.000-8.000.000 lei**
- **rezervor motorină** cu prețul de **1.200.000 lei**
- **pompă submersibilă** la prețul de **800.000 lei**
- **stație Motorola** la prețul de **1.600.000 lei**
- **mobilier divers**

La bunurile mobile și imobile s-a aplicat o nouă reducere de 10% a prețului de pornire a licitației, față de licitațiile anterioare.

La prețurile menționate în listă se adaugă TVA-ul. Regulamentele de organizare licitației, pentru fiecare categorie de bunuri, caietele de sarcini pentru bunurile imobile, lista completă a bunurilor mobile, precum și informații suplimentare se pot solicita la sediul societății debitoare și la sediul SC "ACTIV GROUP" SRL, P-ța Avram Iancu, nr. 10, ap.3. Licitația va avea loc în data de **19.07.2002**, începând cu ora **11.00**, la sediul SC "AGROINDUSTRIALA ŞAGU" SA. Pentru bunurile ne-adjudecate, licitațiile se vor relua în fiecare zi de vineri a săptămânii, la ora 11.00, după o publicitate prealabilă. Taxa de participare la licitație, nerambursabilă, este de 500.000 lei/participant, pentru bunuri imobile și 100.000 lei/participant, pentru bunuri mobile. Garanția pentru înscrierea la licitație este de 10% din valoarea de pornire a licitației pentru fiecare bun. Cumpărarea caietelor de sarcini pentru bunuri imobile, achitarea taxei de participare, achitarea garanției de participare la licitație și înscrierile se pot face până cu o oră înainte de începerea licitației. Relații la SC "AGROINDUSTRIALA ŞAGU" SA, dna Jurcă Florica, tel. 0257/418.044 sau SC "ACTIV GROUP" SRL tel 0257/214.821, 0744/697.814 dl. Biriș Ioan.

Lichidator al SC UNIVERSAL ALE SRL, cu sediul în Arad, str. Voievod Moga nr. 52,FN anunță vânzarea conform Legii 64/1995 prin licitație publică deschisă, cu strigare, a activelor aparținând societății debitoare: **mașini de cusut industriale cu accesorii; bunuri diverse: birotică, mobilier; autoturism Volkswagen la preț de 54.000.000 lei.**

Lista completă cuprinzând bunurile scoase la licitație, prețul de pornire al acestora și regulamentul de organizare a licitației, pot fi consultate la sediul societății debitoare și la sediul SC „ACTIV GROUP" SRL, P-ța. Avram Iancu, nr 10, ap. 3. **Față de licitațiile anterioare s-a aplicat o reducere cu 10% a prețului de pornire a licitației.**

La prețurile menționate în listă se adaugă TVA-ul. Bunurile pot fi văzute la sediul **SC UNIVERSAL ALE SRL**, Arad str. Voievod Moga nr. 52, în loc. Gaișa nr. 228 și în loc. Șiria, Calea Aradului nr. 1831. Licitația va avea loc în data de **17.07.2002**, începând cu ora **14.00**, în localitatea Șiria, Calea Aradului, nr. 1831. Licitațiile se vor relua în fiecare zi de miercuri a săptămânii, la ora 14.00, după o publicitate prealabilă.**Taxa** de participare la licitație, nerambursabilă, este de **100.000 lei**/participant. Garanția pentru înscrierea la licitație este de 10% din valoarea de pornire a fiecărui bun. Înscrierile, achitarea taxei de participare și achitarea garanției de participare la licitație se pot face la sediul SC "UNIVERSAL ALE" SRL din Arad, str. Voievod Moga, nr. 52 până în data de **16.07.2002**, iar în data de **17.07.2002** până cel târziu cu **o oră** înainte de începerea licitației în Șiria, Calea Aradului, nr. 1831. **Relații** la SC "UNIVERSAL ALE" SRL, dna. Elisabeta Baltag, tel. 0257/230.303 sau SC "ACTIV GROUP" SRL tel. 0257/214.821, 0744/697.814 dl. Biriș Ioan.

(C.A.)

Peugeot 206 1.4 HDi. Irezistibil de economic.

Echipare standard pentru Peugeot 206 X-LINE 1.4 HDi / 70 CP, cu 5 uși: servodirecție, geamuri acționate electric portiere față, închidere centralizată, airbag șofer și pasager, oglinzi retrovizoare încălzite, tetiere reglabile în înălțime, scaun șofer reglabil în înălțime, banchetă spate rabatabilă, pre-echipare radio cu 2 boxe.

* Consum măsurat în regim extraurban, la viteza stabilizată de 90 km/h

Începând de la: 9.351* EURO.
Leasing 3 ani: • 182* EURO lunar
•2.783* EURO avans
•1.855* EURO valoare reziduală

206 PEUGEOT

PEUGEOT. PENTRU CA AUTOMOBILUL SĂ FIE ÎNTOTDEAUNA O PLĂCERE.

AUTO SML - CONCESIONAR PEUGEOT
Calea Timișorii nr. 212, Arad, tel: 057/278.738

* plus TVA

(C.)

Asta e mașina noastră nouă!

Mașina noastră cea nouă este mare și frumoasă. Mi-a spus tati că a luat-o repede pentru că l-a ajutat o bancă. Și mi-a spus că banca asta de fapt sunt niște oameni înțelepți care sunt prieteni cu mami și cu tati și au grijă de banii noștri. Și eu când o să mă fac mare o să-mi pun banii tot la banca lui tati și mami, ca să-mi iau cea mai mare și mai frumoasă mașină din lume.

Sună la 0800 802 02 02 ca să afli mai multe despre MAȘINA TA, creditul tău auto de la Raiffeisen Bank.

Raiffeisen BANK
Banca ta de încredere.

0800 802 02 02
luni-vineri: 8:00-20:00; sâmbătă: 9:00-15:00
Număr cu apel gratuit

(2733367)

BB Computer SRL

ARAD Str. N.Bălcescu nr.12 tel/fax: 057- 280555 e-mail: company@bbcomputer.ro

Centrul teritorial de pregătire în informatică
organizează următoarele cursuri

AUTORIZAT DE CENTRUL NAȚIONAL DE PREGĂTIRE ÎN INFORMATICĂ BUCUREȘTI CPI S.A.

Cursuri de vară
la prețuri speciale

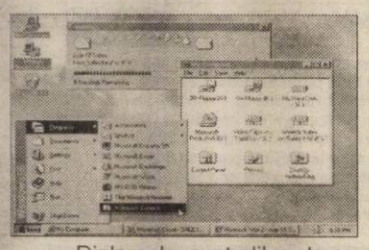

Proiectare pagini Web pentru începători (inițiere în HTML) Nou
Programat: 25.07.2002 intensiv

Utilizare Windows (Inițiere)
Programat: 29.07.2002 după masa

Utilizare Excel 2000
Programat: 01.08.2002 după masa

(c.b.)

Diplomele sunt eliberate cu avizul **Ministerului Educației și Cercetării**
Se acordă reduceri pentru: elevi, studenți, șomeri, grupuri și la cumpărarea calculatoarelor BB

Compania de Transport Public Arad

anunță publicul călător că: Datorită unor lucrări de reparații la calea de rulare

se întrerupe circulația tramvaielor în zilele de 17, 18 și 19 iulie 2002, între orele 20,00-24,00, pe tronsonul **PODGORIA - PIAȚA ROMANĂ**

- Se retrag din circulație începând cu orele 20,00 în zilele mai sus menționate, toate vagoanele de tramvai care tranzitează zona centrală.
- Traseele de tramvai: **L10, L12** au cap de linie Stația Făt Frumos, cu respectarea orelor de plecare din Stația Podgoria.
- Pe tronsonul Podgoria-Piața Romană, transportul călătorilor va fi asigurat cu autobuze, care vor circula la un interval de 10 minute.
- Pe tronsoanele Piața Romană-Gara Aradul Nou și Piața Romană - Căpitan Ignat, transportul călătorilor va fi asigurat cu tramvaie.

Autobuzele care vor circula pe tronsonul Podgoria-Piața Romană, vor opri numai în stațiile de autobuz de pe Centru.

Abonamentele emise pe liniile de tramvai **L1, L2, L3, L5, L6, L8, L10, L12, L18** sunt valabile pe autobuzele care vor circula pe tronsonul Podgoria-Piața Romană.

Vă mulțumim pentru înțelegere.

(2733479)

foto studio enigma

VA PREZINTA CEA MAI BUNA OFERTA

Kodak

PE CARE O PUTETI GASI IN ORAS:

Kodak Color Plus 200/24	55.000.-
Kodak Color Plus 200/36	65.000.-
Kodak GOLD 100/36	65.000.-
Kodak ProFoto 100/36+	69.500.-

3 magazine in Arad

www.fotoenigma.ro (c.b.)

EST TRANS CONSTRUCT

MĂSURA ECONOMIEI TALE®

Vinde ȚIGLE TIP JAMINA

CAL. I IMPORT UNGARIA

ARAD CALEA RADNEI NR. 262
TELEFON 252.258

(2365979)

SOCIETATE COMERCIALA
Angajeaza:

Director Vanzari

Cerinte: - studii superioare (economice)
- limba engleza - scris-vorbit
- abilitati deosebite de comunicare si negociere
- varsta cuprinsa intre 27 - 35 ani
- disponibilitate program prelungit

Secretara

Cerinte : - limba engleza - scris-vorbit
- cunostinte operare PC (Word, Excel)
- dinamica, organizata
- aspect fizic placut
- varsta cuprinsa intre 20-28 ani
- disponibilitate program prelungit

Se ofera salarizare deosebita

CV - urile se vor trimite prin e-mail la adresa: dianap@inext.ro sau la fax: 0257/348777
Informatii suplimentare la tel: 0722 - 750744

(C.A.)

SC EXPERT SA

lichidator al **SC AGROZOOTEHNICA CEALA SA Arad**, anunță vânzarea conform Legii 64/95 prin licitație publică, deschisă, cu strigare a următoarelor active proprietatea **SC AGROZOOTEHNICA CEALA SA**: **FERMA 5 NĂDLAC,** creștere porcine, activ situat la 1 km înainte de intrarea în Nădlac, jud. Arad, compus din: clădiri, construcții speciale și teren în suprafață de 11.467 mp, având prețul de pornire de 1.347.185.400 lei. **Prețul nu conține TVA. Licitația va avea loc în data 29 iulie 2002, ora 12,00 la sediul societății din Arad str. Dumbrava Roșie nr. 1.** Contravaloarea caietului de sarcini este de 1.000.000 lei. Caietul de sarcini poate fi achiziționat, la sediul societății lichidatoare din Arad spl. Magheru bl. 303 sc. B ap.17. Taxa de participare la licitație (nerambursabilă) este de 1.000.000 lei. Garanția pentru înscrierea în licitație este de 10% din valoarea de pornire. Înscrierile, achitarea taxei de participare, achitarea contravalorii caietului de sarcini și depunerea garanției pentru licitație se pot efectua până la data de 26 iulie 2002, ora 15,00. Relații la tel. 057/259.740 sau 093-562.433 d-na Farcaș Adina. Pentru activele neadjudecate licitația se va relua în data de 29.07.2002. (C.A.)

S.C.
FARMERS GEZ SRL

cu sediul în localitatea Iratoșu, Complex de porci F.N.

Angajează

- **inginer zootehnist** specialist în tehnologia creșterii și selecției porcinelor;
- **3 îngrijitori porci**

Vârsta maximă 45 de ani

Informații la telefon: 0745.901.791

(9877745)

LANȚUL-SANEX

S.C. INSTALAȚII PROMPT SERVICE S.R.L, CALEA TIMIȘORII NR. 39

ARADUL NOU

TEL. 057/287-340; 057/287-776; 092/807-903

VĂ OFERĂ ARTICOLE PENTRU: INSTALAȚII DE APĂ, GAZ, INSTALAȚII SANITARE, ELECTRICE, UZ CASNIC ȘI GOSPODĂRESC.

ORAR ZILNIC: 8 - 18 SÂMBĂTA: 8 - 13

PREȚURI MICI SERVIRE PROMPTĂ !

(2366072)

VÂNZĂRI APARTAMENTE O CAMERĂ

Vând apartament una cameră, Alfa, bloc 81, sc. A, ap. 1. Telefon 277887. (20337)

Vând garsonieră confort I sau schimb cu apartament, ofer diferență. Telefon 0744. 975.781. (20354)

Vând garsonieră Micălac, str. Cerna, nloc 231, ap. 3, 4.000 USD. Telefon 0740. 831.791. (2667964)

VÂNZĂRI APARTAMENTE DOUĂ CAMERE

Vând apartament ultracentral (zona ZIRIDAVA), 78 mp, 2 camere, dependințe, etaj I, balcon (birou, cabinet). Telefon 0744.784.443. (19757)

Vând urgent apartament 2 camere, ultracentral, 12.500 Euro. Telefon 232943. (19971)

Vând apartament 2 camere, bloc A7, etaj III, ap. 16, preț 14.500 $, negociabil. Telefon 247414. (19936)

Vând urgent apartament 2 camere, UTA, decomandat, negociabil. Telefon 0257/273049. (2670559)

Vând apartament 2 camere, confort I, etaj 3, decomandat, str. Abrud. Telefon 0740. 657.172. (20256)

Vând apartament 2 camere parter înalt, ideal pentru firme, 15.000 USD, str. Mareșal Antonescu, nr. 47, bloc L4. Telefon 270484, 0740.073. 967. (20244)

Vând apartament 2 camere Fortuna, 4/4, acoperiș recent izolat. Telefon 0722.452.721. (2670583)

Vând apartament 2 camere decomandat, frumos amenajat, Vlaicu, 9.600 USD. Telefon 0744.559.201; 0740.069.779. (20280)

Vând apartament 2 camere, central, la casă, cu curte. Telefon 0722.397.419. (18260)

Vând urgent apartament 2 camere, semidecomandat, zona Poetului (Vlaicu). Telefon 289286, seara, după ora 21,30. (20134)

Vând apartament 2 camere în casă, 87 mp, centru, etaj II negociabil. Telefon 0744. 559.201; 0740.069.779. (20280)

Vând apartament 2 camere decomandate, 80 mp + garaj, Piața Spitalului, etaj 3, 15.800 USD, fără garaj 14.200 USD. Telefon 0744.828.934. (20336)

Vând apartament 2 camere, etaj 4/4, contorizat apă, încălzire, interfon, balcon 6 m, geam la baie, Calea Romanilor, după ora 15. Telefon 280396. (20355)

Vând apartament 2 camere renovat, Calea Romanilor, etaj III, preț acceptabil. Telefon 257069. (20361)

Vând apartament 2 camere, Miorița, str. Imașului, contorizat, (ne)mobilat, et. IV. Telefon 0722.647.262. (20432)

VÂNZĂRI APARTAMENTE TREI CAMERE

Vând apartament 3 camere decomandate, etaj 4 din 9, P-ța SPITALULUI (vis-á-vis de Spitalul Județean), 20.000 $. Telefon 237042.

Vând apartament 3 camere, decomandate, et. I, neamenajat, 96 mp, Vlaicu-Șega, 11.600 USD. Telefon 279718; 0744.542.931. (20302)

Vând apartament trei camere, decomandat, etaj I, parchetat. Telefon 246064; 0744.490.829. (2670569)

Vând apartament 3 camere ultracentral, zona Podgoria. Telefon 234327. (20233)

Vând apartament 3 camere, zona Vlaicu. Telefon 0744.703. 759; 271662. (20298)

Vând apartament 3 camere decomandate, bloc Z32, garaj. Telefon 218563. (19249)

Vând apartament central 3 camere, 90 mp, Legea 112. Telefon 280772. (20023)

Vând apartament 3 camere, în Alfa, ultramobilat. Telefon 280110, 277369, 093.169.998 (19836)

Vând apartament central, 3 camere, 140 mp, contorizat. Telefon 0745.698.829. (19825)

Vând apartament 3 camere, etaj I, Calea 6 Vânători (îmbunătățiri), garaj, 13.000 USD, negociabil. Telefon 218502; 0721.556.695. (2670563)

Vând apartament 3 camere în bloc de asociație, spațios, 2 terase, veder Mureș, garaj. Telefon 0744.559.201; 0740. 069.779. (20280)

Vând 3 camere confort I, Micălaca, 2 băi, etaj 2, îmbunătățit, 13-500 USD. Telefon 270856; 0766.231.477. (20342)

Vând apartament 3 camere decomandat, garaj, Vlaicu, bloc 8A. Telefon 240566; 0740.451.045. (20373)

Vând apartament 3 camere, la casă, central (Piața Catedralei), etaj I, Legea 112, 166 mp. Telefon 284793 după ora 16. (20381)

VÂNZĂRI APARTAMENTE PATRU-CINCI-ȘASE CAMERE

Vând 6 camere ultracentral, 330 mp, renovat, etaj I, 48.000 USD. Telefon 270856, 0722. 257.409. (20342)

Vând apartament 4 camere, etaj I, zona UTA, stare excepțională + 2 garaje în vecinătatea blocului. Relații telefon 0722.591.489. (20013)

Vând apartament 4 camere decomandat, îmbunătățit, boxă și garaj (eventual 2 garaje), Micălaca, zona Școlii nr. 22. Telefon 259997. (20050)

Ocazie! Vând 4 camere Micălaca, cu îmbunătățiri, etaj 2, 17.000 USD. Telefon 270 856; 0766.231.477. (20342)

Vând apartament 4 camere, etaj I, gaz, telefon, grădină, Vladimirescu, str. Gării, bloc B5, ap.3, etaj I. Telefon 514406. (20338)

Ocazie unică! Vând apartament proprietate (asociație), ultracentral, 4 camere, dependințe, garaj, amenajat modern, preț convenabil. Telefon 0257 - 211804; 095.169.760. (20394)

Vând apartament 4 camere, Micălaca, semidecomandat, preț 14000 USD, negociabil. Telefon 0721.949.346. (20438)

VÂNZĂRI CASE

Vând casă nou construită, teren 1.600 mp, str. Steagului nr. 102, cu posibilități multiple de privatizare: parcare, fermă animale, birou etc., preț informativ 110.000 Euro. Ocazie unică! Informații telefon 0722.344.785 sau 250202. (19698)

Vând casă mare, tot confortul, grădină 400 mp, 55.000 USD. Telefon 282101. (19950)

Vând casă Micălaca, Lipovei, 1.130 mp. Telefon 0722.226.403. (19984)

Vând casă în Felnac (schimb cu apartament în Arad), grădină mare, două curți, anexe, preț avantajos. Telefon 252907, 0744.987. 736. (20003)

Ocazie! Vând casă cu etaj, tip vilă, lângă Spitalul Județean. Telefon 0744.987. 736. (20003)

Vând casă mare, șase camere, în Livada nr. 94. Telefon 381727. (20153)

Vând apartament la casă cu demisol + curte, str. Eminescu 48. Informații telefon 0721. 273.930. (19960)

Vând casă cu mansardă, str. Oituz, intrare separată, garaj, gaz, calorifere, canalizare, total 350 mp, informativ 28.000 $. Telefon 0722.736.785. (20096)

Vând casă central (S+P+M) fără intrare auto, intrare comună sub poartă 2 familii, dar casa și curtea complet separate, ideală firme sau comunități religioase, preț 25.000 $. Telefon 214416, 250890, 0723 852 189. (17172)

Vând casă de vacanță, la Covăsânț, pe deal, complet mobilată, 4.500 USD. Telefon 286174, 093.186.835. (19476)

Vând casă mare Aradul-Nou, Calea Timișorii 114. Telefon 286831, după ora 19. (20216)

Vând casă Felnac, nr. 530, cu tot confortul. Telefon 411184. (20324)

Vând casă în Sântana, 5 camere, apă, curent, telefon, gaz, spațiu comercial, str. Rozelor 32. Telefon 512993, 092.192.367. (20363)

Vând casă Grădiște, str. Moraviei, nr. 23 A. (20353)

Vând vilă nefinisată, construcție nouă, deosebită, Grădiște central. Telefon 0723.555.660. (20384)

Vând VILĂ nouă (P+1) deosebită grădină 500 mp, preț 95.000 EU negociabil. Telefon 282940.

Vând urgent casă în Fântânele, 3 camere, hol, bucătărie, beci, gaz, apă. Telefon 0745.882.515; 0745.822.016. (20404)

Vând casă mare str. Vârful cu Dor, nr. 24, toate facilitățile, ideal privatizare (comerț, birouri, cabinete, etc), 29.000 USD negociabil. Telefon 0723.199.578; 0257 - 276552. (20406)

Vând urgent, la Fântânele 392, casă compusă din 3 camere, bucătărie mare, hol, baie, șpait, curte, grădină, vizibilă zilnic, între orele 17-21. (20413)

Vând casă mare, Gai. Informații str. Izvor nr. 18. (2670586)

VÂNZĂRI SPAȚII

Vând hală de producție 1.200 mp, teren aferent 3.600 mp; mașini de transport. Informații telefon 0722. 344.785 sau 250202. (19698)

Vând fermă de animale, str. Steagului nr. 93, teren 460 mp, 26 boxe cu padoc, plus anexă gospodărească de locuit. Informații telefon 0722. 344.785 sau 250202. (19698)

Vindem CABANĂ (Motelul CĂPRIOARA) construcție nouă, 5 nivele din Stațiunea STRAJA, județul HUNEDOARA, cota 1400, zonă defavorizată, 64 locuri cazare, BAR, BUCĂTĂRIE, dotate STIL OCCIDENTAL. Telefon 092.211.566; 092. 566.895. (18417)

Vând SPAȚIU COMERCIAL alimentară, spălătorie auto, vad foarte bun, 85.000 USD. Telefon 0722.571.335. (20139)

Vând (închiriez) SPAȚIU COMERCIAL Piața Mioriței, compus din CARMANGERIE, ABC, FAST - FOOD, PESCĂRIE. Telefon 0744.880.254. (20380)

VÂNZĂRI TERENURI

Vând loc de casă 500 mp, zonă liniștită, Aradul Nou, utilități, preț negociabil. Telefon 0722.655.324. (20040)

Vând teren construcții în Aradul Nou. Telefon 286744, 0722.690.350. (20349)

VÂNZĂRI AUTO

NOU! ANVELOPE de ARO, JEEP, la numai 500.000 lei! Avem toate dimensiunile în stoc, la cele mai mici prețuri. Convingeți-vă acum! Telefon Arad, 259339; 0744.706.321, Lipova 563027; 563145. (19332)

Vând/dezmembrez Audi B4, 1,9 TDI, an 1994; camionetă Fiat Ducato Diesel, înmatriculată. Telefon 0722.251.555. (19958)

Vând izotermă frigorifică Mercedes, util 8,2 tone, trapă, preț 4.600 $. Telefon 0722. 537.335. (20015)

Vând Ford Escort, rulați 74.000 km. Telefon 281840; 0722.543.138. (20234)

Vând tractor 650 cu plug, Apateu 296. Telefon 0257-327159, 327009. (20120)

Vând piese auto din dezmembrare. Telefon 0745.265.136. (20208)

Vând tractor U-1010 DT, disc 4,5 m, cositoare rotative, combină International 1460 Case masă 5,20 m și 6 rânduri pentru porumb, floare, aparat de erbicidat, tractoare de la 110 CP - 180 CP. Telefon 0744.547.274. (20270)

Vând camion Ford Cargo 1828, 10 t, prelată, persoană fizică, stare de funcționare. Telefon 370285, după ora 21. (1857727)

Vând Opel Vectra 1,7 TD, an 1996, toate extrasele, preț 6.900 USD. Telefon 0722. 249.495. (19659)

Vând tractor U650, înmatriculat, stare de funcționare. Telefon 287618, str. Armoniei 67. (20222)

Vând FORD MONDEO - TURNIER, 1994, îmbunătățiri, 600 $ negociabil. Telefon 281349. (20306)

Vând tractor U 445 functional. Telefon 0744.342.284. (20324)

Vând urgent Renault 9 Diesel, an 1986, 150 EU fix. Telefon 0744.825.872. (20327)

Vând Dacia 1310 TLX 1988, 5 viteze. Telefon 329315. (20329)

Vând 2 Audi 100, CIV, numere noi, 1000 EU. Telefon 286211. (20329)

Vând Dacia 1310 TLX Breck, numere noi, 1989, 1150 USD negociabil. Telefon 228102, 0745.314.516. (20360)

Vând urgent Renault 11, CIV, numere noi, stare bună, benzină, negociabil 1.300 USD. Telefon 0745.520.484; 0257 - 418449. (20393)

Vând Dacia 1410, an 1996, str. Prunului nr. 36, Arad. (20407)

Vând Dacia, an 1990, 1.030$. Telefon 219444, 090.096.800. (2670590)

Vând Dacia 1310 TLX 89, 5 viteze, gume noi, CIV, nr. noi, 55 mii km, unic proprietar, preț 1.100$. Telefon 0723.045.296. (20434)

Vând Dacia, vișiniu metalizat, 1999, 11.000 km, stare perfectă. Telefn 0744.391.896. (20439)

VÂNZĂRI ELECTRO

Vând figider Zil 240 l și Arctic 210 l, stare de funcționare. Telefon 252838. (20331)

Vând TELEVIZOARE COLOR, mașini automate, CONGELATOARE, LĂZI, COMBINE frigorifice și VITRINĂ. Telefon 274600. (20300)

Vând: combină frigorifică, congelator cu sertare, ladă frigorifică, mașină spălat automată, TV color, video, frigider, combină muzicală. Telefon 275277. (20275)

OFERTĂ SPECIALĂ! Numai luna aceasta, cu marfă second-hand: VITRINĂ, LADĂ, COMBINĂ FRIGORIFICĂ, CONGELATOARE, FRIGIDERE până 20% reducere; TV COLOR, MAȘINI de SPĂLAT AUTOMATE, ASPIRATOARE, VIDEO 10%. Acum și în rate! Arad - telefon 0744.706.321, 259339; Lipova - 563027, 563145. (19332)

Vând diferite telecomenzi pentru televizor (195.000 lei), video, satelit, componente electronice. Telefon 0722. 368.868; 0745.794.894. (mp)

Vindem FRIGORIFICE: VITRINE, RAFTURI, CAMERE, AGREGATE, PANOURI, TERMOIZOLANTE. Telefon 281384. (20305)

Vând VITRINĂ FRIG, FRIGIDER, CONGELATOR, LADĂ FRIG, MAȘINĂ AUTOMATĂ. Telefon 210613. (20323)

Vindem CALCULATOARE, diferite configurații. Telefon 280260. (20428, 9)

VÂNZĂRI DIVERSE

Vând BOLȚARI TERMOIZOLANȚI din zgură, cărămidă sau beton, 14 modele; BORDURI, PAVELE. Telefon 0745.634.885, 0722.621.600. (17748)

Vând utilaje de prelucrare prin așchiere, de marcă, folosite, import Germania: strunguri, prese, borwerk, aparat de sudură prin presare, etc. Informații telefon 206197, 0722.344.785. (19698)

Vând BETON, MORTAR, ȘAPĂ. Asigur utilaj, transport. Telefon 0723.273.746. (19717)

Vând piscină demontabilă diametru 4,5/H0,9; ladă frigorifică Privileg. Telefon 285269. (20352)

Vând din dezmembrări SERE, ȚEAVĂ și STICLĂ. Telefon 0744.649.637; 0721.288.627. (19750)

Vând LEMNE FOC, NISIP, BALAST, la domiciliul clientului. Telefon 210771. (19782)

Vând LEMNE FOC, NISIP, BALAST, la domiciliul clientului. Telefon 277027. (19782)

Vând NISIP, BALAST în cantități mari și mici, la domiciliu. Telefon 0721.097.763. (19782)

Vând aparat înghețată „Capriggiani"; aparat de fabricat gogoși. Telefon 514910; 0722.245.496. (19897)

Vând tărâțe, baloți paie, porumb pentru fiert, convenabil. Telefon 0744.633.584. (20132)

Vând masă de biliard cu fise, 250 $. Telefon 0723. 426.989. (20016)

Vând birou, masă TV, dulap haine. Telefon 0722.251.555. (20210)

Vând vacă cu vițel de 2 ani jumătate. Șiria, str. Clișca nr. 993. Telefon 531571. (20238)

Vând PLASĂ GARD zincată - 22.000 lei/kg, toate dimensiunile; PLASĂ RABITZ - 41.000 lei/kg; CUIE - 17.500 lei/kg; SÂRMĂ NEAGRĂ - 17.500 lei/kg; SÂRMĂ ZINCATĂ, SÂRMĂ BALOTAT pentru agricultură, str. Vrabiei nr. 4. Telefon 289997, 0744. 289.997. (19766)

Vând lucernă baloți, cantitate mare. Telefon 0723. 372.962. (20195)

Vând porci 90-100 kg, purcei. Telefon 0745265.136. (20208)

Vând coltare și canapele noi. Telefon 270018; 0744.509.801. (20282)

Vând baloți de paie. Telefon 0744.547.274. (20270)

Vând LEMNE FOC, NISIP, BALAST, la domiciliu. Telefon 214010. (20292)

Vând țuică prună 52°, 60.000 lei/litru; pere - 7 ani, 80.000 lei/litru. Telefon 338216. (20020)

Vând BCA, BLOCURI CERAMICE, PHOROTERM, ȚIGLE 5.500 - 9.500 lei/buc., UȘI, FERESTRE, etc. str. Pădurii, nr. 69. Telefon 211272. (19996)

Vând dale marmoră, mozaic, praf marmoră, placaj marmoră, var pastă, strung, freză și 2 autobasculante de 6,5 to și 10 to, casă în zonă semicentrală. Telefon 244803. (19230)

Vând dormitor de nuc. Telefon 276990, 0744.783. 858. (20171)

Vând garaj autorizat, mare, zona Dinamo, preț 1.100 USD. Telefon 0722.249.495. (19659)

Vând aparat produs cuburi de gheață-industrial; mașină spălat vase-industrială; aparat de: spălat, aspirat și curățat podea-industrial; rotisor pentru restaurant; aparat pentru produs sucuri naturale-industrial. Telefon 274118. (20274)

Vând (desființez gospodărie) obiecte electrocasnice din ea. Telefon 210613. (20246)

Vând NISIP, BALAST, cantități MARI și MICI, la domiciliu. Telefon 092.677.547. (20297)

Vând PUICUȚE ROSSO și PUI de CARNE. Telefon 262619. (20228)

Vând instalație de muls vaci. Telefon 229065. (20257)

Vând TV color, mașină cusut, combină muzicală, bicicletă, congelator. Telefon 279582. (2670470)

Vând combină Claas Dominator, echipament floarea soarelui, presă balotat, coasă rotativă, greblă mecanică, separator lapte, capacitate 400 l/h, nou. Telefon 316296. (20125)

Vând 2 geamuri duble cu 3 canate și rolete cu cutie, uși de interior și 1 glace.wand pe role. Telefon 246564, seara. (20317)

Vând LEMNE FOC, NISIP, BALAST, la domiciliu. Telefon 214535, 214428. (20309)

Vând garaj autorizat Alfa. Telefon 0744.256.515 orele 17-21. (20315)

Vând garaj electrificat, canal, grădină cu vie, 2000 USD. Telefon 240741. (20325)

Vând rafturi, pulturi, ladă frig (răcitoare); 2.000.000 lei. Telefon 286211. (20329)

Vând aparat de sudură monofazic, garanție. Telefon 271895. (20344)

Vând rulotă Salonta pentru turism. Telefon 212832 sau 0722.601.418. (20337)

Vând calorifere termotecă VAILLANT, JUNKERS, POMPE RECIRCULARE. Telefon 0723.917.505. (20390)

Vând 150 porci 30 - 45 kg. Telefon 0740.677.251; 0721.041.494. (20382)

Vând pompă submersibilă, trifazic, doi toli, două etaje. Telefon 285051. (20423)

CUMPĂRĂRI TERENURI, IMOBILIARE

Cumpăr garsonieră zona UTA, ofer 5.000 $, exclus parter, etaj IV. Telefon 283479; 214030; 0744. 899.046. (20303)

CUMPĂRĂRI AUTO

Cumpăr autoturism Dacia cu CIV, avariat sau stare funcționare. Telefon 289750. (20358)

(Continuare în pagina 14)

(Urmare din pagina 13)

CUMPĂRĂRI ELECTRO

Cumpăr frigider 700.000 aproximativ, combină frigorifică, 1.200.000. Telefon 273. 965; 0721.838.968. (2670552)

CUMPĂRĂRI DIVERSE

Cumpăr acțiuni farmaceutice ARCATIM. Telefon 0722.947.124. (f, 2733583)

Cumpăr acțiuni SIF BANAT CRIȘANA. Telefon 0745.201.940. (f, 2733584)

Cumpăr orz, grâu, porumb, plata imediat. Telefon 274421, orele 8-16. (19906)

Cumpăr utilaje de carmangerie. Telefon 0744.103.112, 0745.420.458. (20154)

CERERI ȘI OFERTE DE SERVICII

Restaurant - bar, angajează OSPĂTARĂ 25-30 ani. Telefon 0722.639.554.

Angajăm CONFECȚIONERI PLASĂ GARD și LĂCĂTUȘ MECANIC-SUDOR, str. Vrabiei nr. 4, telefon 289997. (19766)

Angajez PERSONAL, minim liceul, vârsta maximă 30 ani. Telefon 270856. (20342)

Angajăm GRAFICIAN cu experiență. Telefon 270171; 0721.269.708. (f. 2733642)

S.C. SECURITY S.R.L. ARAD angajează PERSONAL PAZĂ (bărbați). Telefon 228786. (20205)

Angajăm VÂNZĂTOARE, studii economice, pentru librărie. Telefon 282277, orele 16-17. (20230)

Angajăm CONFECȚIONERE textile mașini liniare. Telefon 214620, 284736. (20146)

Salon „LOOK" închiriază SCAUN COSMETICĂ, MANICHIURĂ, PEDICHIURĂ. Telefon 0745.787.388; 368477. (19993)

SC PRODPAN SRL Arad, angajează CONTABILI, VÂNZĂTORI pentru Piața Romană și Piața Fortuna. Informații la telefon 0744.766.904. (2670582)

Angajăm, în condiții avantajoase, MECANICI ÎNTREȚINERE mașini de cusut și utilaje pentru încălțăminte. Telefon 255934. (19747)

TOMAIFICIO ELISA, profil fețe încălțăminte, angajează personal pentru lucru la masă, mașiniste și mecanic, str. Feleacului, nr. 1. Telefon 0722.697.950. (2670577)

Angajăm AGENT(Ă) COMERCIAL (distribuție oraș). Se cere entuziasm și seriozitate. Orice experiență în vânzări este un avantaj. Trimiteți autobiografia pe fax 270800. (20263)

Angajăm MAȘINISTE, MANUALI, NECALIFICAȚI și pentru mașina de subțiat (femei). Telefon 348525. (20321)

Angajez urgent VÂNZĂTORI fast-food, liceul, maxim 25 ani. Telefon 280850. (20318)

Angajăm CONFECȚIONERE linie tricotaje cu experiență, salarizare atractivă. Telefon 279148. (20330)

Angajez BRUTAR, ZIDAR, LĂCĂTUȘ, ȘOFER distribuție. Telefon 273219. (20335)

Angajăm VÂNZĂTOARE cu experiență pentru magazin alimentar. Informații telefon 289300. (20343)

Angajez VÂNZĂTOARE cu carte muncă, gheretă Piața Soarelui. Telefon 0745.390. 237. (20340)

Angajez BARMANĂ. Telefon 288135 după ora 14. (20351)

Societate comercială angajez 2 VÂNZĂTOARE. Telefon 0745.991.425. (20352)

Angajez VÂNZĂTOARE pentru Librărie. Telefon 255547. (20357)

Angajez AGENT COMERCIAL produse papetărie-birotică, minim 12 clase, permis conducere cat. B. Telefon 255547. (20357)

Angajăm ELEVI, STUDENȚI, ȘOMERI, perioada verii, și nu numai. Se oferă carte muncă, program flexibil, salar 4.900.000 lei. Telefon 276817. (20366)

ZASS PROTEUS angajează VÂNZĂTOR, experiență. Autobiografiile se depun, Bd. Revoluției, nr. 88. Telefon 212410. (20365)

Angajăm VÂNZĂTOARE absolvente Liceu economic, cu experiență pentru Alimentara non-stop. Telefon 250783, 0744.292.683. (20367)

Angajăm FEMEI de SERVICI pentru Policlinică. Telefon 255863, 0723.060. 277; 0745.178.665. (20371)

Angajez urgent BRUTARI. Telefon 211564. (20376)

Angajez cu carte de muncă, ZIDARI - ZUGRAVI. Salarii avantajoase, pe termen lung. Telefon 0723. 273.746. (20377)

Angajez PERSONAL muncă socială, program flexibil. Telefon 0740.962.885; 0723.124.483. (20386)

SC DRESS COMPANY - firmă confecționat îmbrăcăminte, angajează MECANIC cu experiență pentru mașini de cusut. Salar atractiv. Telefon 289458; 213484 orele 7-15. (20387)

Societate comercială angajăm INGINER MECANIC. Telefon 289468, 0722.371. 933. (20392)

Angajez VÂNZĂTOARE în Complexul comercial JACKSON. Informații telefon 0257 . 276552; 0723.199.578. (20405)

SILVANIA IMPEX angajează CONFECȚIONERE, str. Renașterii 60, Micălaca. Telefon 279624. (2670486)

SOCIETATE COMERCIALĂ angajează VULCANIZATOR-GESTIONAR cu experiență, vârsta maxim 35 ani. Telefon 272200. (2670589)

PRESTĂRI SERVICII

Școala IRIMIA face înscrieri. Elevi, studenți negociem REDUCERE. Telefon 286602; 0744.342.568. (19669)

SILDOR PROD, reparații - vânzări: FRIGORIFICE. Vânzare - montaj: AER CONDIȚIONAT. Telefon 270622. (c.)

Școala de șoferi col. RUSU LUCIAN face înscrieri. Telefon 283696. (20269)

S.C. TERMOTEX S.R.L.

ARAD, Str. O. Goga nr. 48
Tel. 057-250.529, 095.257.527

EXECUTĂ:
- construit sobe teracotă
- curățat coșuri fum
- verificări aerisiri gaze la asociațiile de locatari
- construit șeminee
- reparații generale construcții
- curățat și șamotat cazane termice
- demontăm antene
- amenajări parcuri, grădini (alei rustice, pergole, grătare barbeque)

Prețuri negociabile.

AUTOMATIC SERVICE repară MAȘINI SPĂLAT automate, domiciliu. Telefon 259146; 094.241.398. (20320)

Execut LUCRĂRI CONSTRUCȚII, toate tipurile, VILE, CASE, inclusiv proiectul. Relefon 0745.964.076. (20307)

Executăm IZOLAȚII, ACOPERIȘURI, plata și în rate. Telefon 275077, 0721.819.876. (20333)

Autorizați, executăm: INSTALAȚII SANITARE-TERMICE, ZUGRĂVELI, FAIANȚĂRI, GRESIERI (și în județ). Telefon 0744.988.575; 0257 - 244130. (20378)

Execut ZUGRĂVELI, GRESIERI, ZIDĂRIE, ieftin și calitativ. Telefon 240057; 091.841.510. (20383)

DIVERSE

Ofer ÎMPRUMUT VALUTĂ, garanții imobiliare. Accept ipotecă. Telefon 0722.294. 842. (19781)

OFER VALUTĂ. Informații la telefon 0723.405.484. (20276)

În atenția cititorilor,
VALERIA ZENA
cea mai puternică clarvăzătoare cu puteri paranormale care lucrează cu MAGIA ALBĂ și puteri divine. Rezultatele sunt garantate de la prima ședință, desface orice tip de farmece și blesteme, aduce persoana iubită înapoi prin LEACURI și DESCÂNTECE. Sunați telefon 0257-231892; 0744. 288.220. (18865)

SE DESCHIDE ALIMENTARA pe str. SCĂRIȘOAREI, colț cu Școlii. Rugăm AGENȚII COMERCIALI să sune la telefon 250783, 0744.292.683. (20367)

TURISM

AMAD TOURISTIK efectuează transport internațional SPANIA, ITALIA, PORTUGALIA, FRANȚA, GERMANIA, cu autocare moderne. Asigurări medicale. Rezervări zilnic, Arad, str. Cloșca, nr. 2, telefon 057 - 254453; 0721.507.080. (3252)

„MONTANA TOUR" vă oferă VACANȚE de NEUITAT, la prețuri începând cu: TUNISIA (209 E); EGIPT (269 E); TURCIA (209 $); SPANIA (329 E); CRETA (285 E); ITALIA (120 $); CROAȚIA (195 E); MUNTENEGRU (148 E). De asemeni circuite culturale și transport zilnic în EUROPA. Adresa: B-dul V. Milea nr. 51 (după Policlinica CFR). Telefon 270191; 094.669.414. (19321)

TRANSPORT săptămânal INTERN și INTERNAȚIONAL, cu microbuz Sprinter, cu remorcă, SC FERELIS SRL. Telefon 0257 - 272527, 0723.449.663. (20348)

ÎNCHIRIERI

Oferim spre închiriere SPAȚII COMERCIALE pentru magazine, depozite, producție. Telefon 281036. (c.)

Ofer spre închiriere 100 mp spațiu, activități diverse. Telefon 0722.264.539. (19909)

Închiriez (ofer) apartament 2 camere central, contorizat, centrală termică. Telefon 0745.255.070. (19829)

Doresc să închiriez casă nemobilată, pe termen lung, cu plata pe un an, la preț acceptabil. Telefon 285339. (20029)

Oferim spre închiriere SPAȚIU ULTRACENTRAL, DEMISOL, amenajat pentru BAR. Informații la telefon 253248, 256579, 0723. 559.151. (20131)

Închiriem SPAȚII BIROURI ULTRACENTRAL, HALE PRODUCȚIE sau DEPOZITARE. Telefon 0723.532. 902; 0722.253.151. (20203)

Oferim spre închiriere urgent și la prețuri convenabile spații de producție și depozitare. Telefon 244803. (19828)

Ofer spre închiriere garsonieră Micălaca. Telefon 259938; 0744.126.860. (20133)

Închiriez (ofer) SPAȚIU COMERCIAL 110 mp, toate utilitățile, str. M. Eminescu nr. 16. Telefon 0722.800.402.

Închiriez cămin nefamiliști pentru persoane juridice, Rabă de 10 to cu șofer. Telefon 244803. (19230)

Ofer în chirie garsonieră mobilată. Telefon 0722.130. 360 sau 0745.917.569. (20070)

Închiriez garsonieră, zona Confecții, termen lung. Telefon 273661. (19920)

Ofer spre închiriere pe termen lung, apartament 2 camere Micălaca și garsonieră confort I. Telefon 057 - 266620; 090.160.951. (20314)

Închiriez (ofer) apartament 2 camere Banu Mărăcine, etaj III, decomandat, contorizat, mobilat. Telefon 246564 seara și 091.798.644. (20317)

Ofer spre închiriere apartament 2 camere contorizat. Telefon 235169. (20322)

Oferim pentru închiriere casă mare, singur în curte. Telefon 0723.165.374; 256396. (20374)

Închiriez apartament una cameră, mobilată. Telefon 284986 orele 8-16. (20400)

Ofer spre închiriere apartament 2 camere, central, tot confortul. Telefon 274024, 0744.546.579. (20372)

Închiriez 25 mp SPAȚIU COMERCIAL - INTIM. Telefon 256386, orele 9-17. (20398)

Închiriem SPAȚIU ULTRACENTRAL, aproximativ 60 mp. Telefon 0257-255421; 0721.766.304. (20402)

Închiriez pentru sedii firme, birouri, cu toate utilitățile, contorizate, situate ultracentral, precum și spații pentru depozitare sau producție. Prețuri negociabile. Telefon 0722. 253.173, 270540. (2670588)

PIERDERI

Pierdut carnet de student eliberat de Universitatea de Vest „Vasile Goldiș", pe numele Jank Elisabeta. Îl declar nul. (20347)

Pierdut carnet de șomaj eliberat de DMPS Arad, pe numele Schmidt Mircea. Îl declar nul. (20350)

† SERVICII FUNERARE †

RO STYL COMPANY
SERVICII FUNERARE COMPLETE
PRODUCĂTOR SICRIE
ARAD, STR. M. EMINESCU 22, TELEFON 214.422
Magazin deschis și noaptea

OFERIM
- SICRIE 10 MODELE DE LA 800.000 LA 3.600.000
- SICRIE LUX 4 MODELE DE LA 4.500.000 LA 20.000.000
- LENJERIE DECES 6 MODELE DE LA 300.000 la 2.000.000
- CRUCE, LUMÂNĂRI, PROSOAPE, BATISTE, MÂNERE și ȘURUBURI SICRIU

OFERTĂ SICRIU FAG CRUCE RESPETE 1.500.000

APELÂND LA SERVICII: ÎMBRĂCAT, FORMOLIZAT ȘI TRANSPORT BENEFICIAȚI DE 15% REDUCERE
LA SICRIU ȘI TRANSPORTUL LA DOMICILIU GRATUIT
▼PLATA ȘI DUPĂ ÎNCASAREA AJUTORULUI DE ÎNMORMÂNTARE.

PĂREREA DVS. CONTEAZĂ!
TELEFON 094.690.121

SC „IN MEMORIAM" SRL
str. EMINESCU nr. 4
(ATENȚIE, vizavi de CINEMA MUREȘUL)
Tel. 057-211929, 093.343.964
str. ORIZONTULUI nr. 9A (Bujac)
oferă SERVICII FUNERARE COMPLETE - NON STOP.
Sicrie-modele multiple (simple-lux), sicrie import ITALIA, ACCESORII. Intermediem COLACI, COLIVĂ etc.
ÎMBĂLSĂMĂM GRATUIT (formolizat).
TRANSPORT ÎN ORAȘ GRATUIT
SERVICII: SPĂLAT, ÎMBRĂCAT
PLATA ÎN RATE.
Transport INTERN - INTERNAȚIONAL
CELE MAI MICI PREȚURI

† DECESE †

S-a stins ca o lumânare, răpus de o boală necruțătoare, tatăl și soțul nostru drag
SILVIUS CURETEANU.
Înmormântarea va avea loc azi, 16 iulie 2002, ora 17, la Cimitirul Eternitatea. Vei rămâne veșnic în inimile noastre! Dumnezeu să te odihnească în pace! RADU și VIOLETA.

Cu adâncă durere anunțăm decesul celei care a fost mamă și bunică
TODEREL FLOARE
din VIDRA. Înmormântarea va avea loc azi, 16 iulie 2002, ora 13, în satul VIDRA, comuna Vârfurile. Dumnezeu s-o odihnească în pace! Familia NEGRIU din Gurahonț.

Cu adâncă durere anunțăm încetarea din viață a iubitei noastre mamă, soacră și bunică
COSTAN CONSTANȚA.
Înmormântarea va avea loc astăzi, 16 iulie 2002, ora 17, de la domiciliu din Chișineu Criș, str. Înfrățirii, nr. 55. Familia îndoliată, ing. Costan Bujor.

Cu adâncă durere în suflet, anunțăm încetarea din viață a celui care a fost tată, soț, frate, bunic
STEPAN PETRU,
în vârstă de 80 de ani. Înmormântarea va avea loc azi, 16 iulie 2002, ora 13, în comuna ZĂRAND. Familia îndoliată.

După o lungă suferință a încetat din viață, cel ce a fost soț, tată, cumnat,
CONDRATI PETRU.
Înmormântarea are loc azi, 16 iulie 2002, ora 16, de la Capela UTA. Familia îndoliată.

† CONDOLEANȚE †

Cu sufletele zdrobite de durere, trăim clipe împovărate de pierderea fulgerătoare a distinsului nostru coleg,
SILVIUS CURETEANU,
profesor de Limba și literatura română, fost inspector de specialitate și director al Colegiului Economic - cel mai iubit dintre semănătorii de lumină și speranță în sufletele generațiilor de elevi, studenți și colegi - o stea, care arzând cu prea mare intensitate, a apus prea devreme spre a străluci în eternitate. Rămânem în suflete cu chipul său blând și vedem strălucind în urma lui, emblema sa spirituală: OMENIA. Împărtășim din toată inima durerea familiei și-i transmitem sincere condoleanțe! Colectivul COLEGIULUI ECONOMIC Arad. (20370)

Suntem alături de familiile prof. NICA și prof. CURETEANU în momentele dificile de trecere în eternitate a celui care a fost un distins profesor,
SILVIUS CURETEANU.
Sincere condoleanțe familiei îndoliate! LIZICA MIHUȚ.

Împărtășim durerea familiei CURETEANU, la decesul soțului și tatălui,
prof. SILVIUS CURETEANU.
Luci și Nicu Itu.

Suntem alături de îndoliata familie CURETEANU, acum în grelele clipe ale despărțirii de cel ce le-a fost soț și tată,
SILVIUS CURETEANU.
Sincere condoleanțe! Sara, Miha și Csaby.

Sincere condoleanțe familiei, la despărțirea de cel drag,
SILVIUS CURETEANU.
Dumnezeu să-l odihnească în pace! Familia Țișcă.

(Continuare în pagina 15)

(Urmare din pagina 14)

Acum la despărțirea de prietenul și colegul nostru,
prof. SILVIUS CURETEANU,
rugăm pe bunul Dumnezeu să-i dea odihnă veșnică, iar familiei sale, întreaga noastră compasiune. Prof. Septimius și Mircea Păcurariu.

Adio, prietene drag și odihnește-te în pace! Vouă, VIOLETA și RADU, liniște și împăcare cu tragica realitate. Suntem alături de voi! Familia IEGARIU! (20328)

Suntem alături de familia CURETEANU în momentele grele cauzate de despărțirea de cel care a fost un om de excepție
SILVIUS CURETEANU.
Dumnezeu să-l odihnească în pace! Pascu, Vali și Adina Contraș. (20332)

Celui ce a fost dascălul nostru deosebit,
prof. SILVIUS CURETEANU,
un sincer și îndurerat omagiu. Amintirea anilor noștri de liceu va dăinui alături de imaginea nestearsă a distinsului profesor. Fostele eleve, DIANA CHIRIAN și ALINA ADOC.

Un ultim omagiu prietenului și colegului nostru drag,
SILVIUS CURETEANU.
Sincere condoleanțe familiei îndoliate! Familia prof. Silviu Szenteși. (20334)

Un ultim omagiu celui ce a fost
prof. SILVIUS CURETEANU,
iar familiei îndurerate, sincere condoleanțe! Familia ing. Dan Dănuț. (20326)

Un ultim omagiu celui care a fost un om deosebit,
prof. SILVIUS CURETEANU,
din partea foștilor săi elevi: Strengar și Gaja. Sincere condoleanțe familiei! (20313)

Suntem alături de colega noastră ANGELA COSTAN în marea durere pricinuită de moartea mamei soacre și transmitem sincere condoleanțe familiei îndoliate. Colectivul SC ARDEALUL SA Arad. (20319)

Conducerea și întreg personalul SC CENTRAL SA Arad, sunt alături de familia îndurerată, în greaua încercare pricinuită de trecerea în neființă a celui care a fost
prof. SILVIUS CURETEANU,
transmițându-i sincere condoleanțe. Dumnezeu să-l ierte! (f, 2733663)

Plecat nedrept, prea devreme dintre noi, un ultim omagiu celui care a fost omul, colaboratorul și prietenul de nădejde,
prof. SILVIUS CURETEANU,
exprimându-ne compasiunea familiei atât de greu încercate. Familia Torcoș. (f, 2733663)

Mulțumim tuturor celor care ne-au fost alături în greaua încercare pricinuită de pierderea mult iubitului
ALEXANDRU ANGHEL.
Familia îndoliată. (20345)

Sincere condoleanțe familiei. Un ultim omagiu prietenului nostru scump
SILVIUS CURETEANU.
Familiile dr. Buda Ioan, prof. Popescu Mihai. (20341)

Prima verigă din temeinicul și îndelungatul lanț al prieteniei s-a rupt prin plecarea prea timpurie dintre noi, a distinsului profesor, fost Inspector Școlar și Director liceal,
SILVIUS CURETEANU,
la numai 57 de ani. Exprimăm condoleanțe familiei, dorindu-i prietenului nostru odihnă veșnică în pacea dumnezeiască. Amintirile frumoase de-o viață ne copleșesc și nu reușesc să te șteargă, dragă SILVIUS, din sufletul nostru tulburat și profund răvășit. Familiile: Romulus Hațegan, Constantin Mnerie, Anton Ilica, Dorin Herlo, Victor Micluța. (20339)

Colectivul clasei a XIII-a I a Colegiului Economic, este alături de doamna dirigintă în greaua încercare pricinuită de decesul soțului,
CURETEANU SILVIUS.
Condoleanțe! (20356)

Toți cei care l-au cunoscut, plângem la dispariția omului deosebit, colegul nostru drag,
prof. SILVIUS CURETEANU,
și ne mângâiem la gândul că va rămâne veșnic în amintirea noastră. Colegiul Național „MOISE NICOARĂ". (20359)

Prin trecerea la cele veșnice a
prof. SILVIUS CURETEANU,
am pierdut un bun prieten și un deosebit coleg. Imaginea OMULUI va rămâne veșnic în amintirea noastră! Suntem alături de voi, VIOLETA și RADU împărtășindu-vă durerea. Dumnezeu să-l ierte și să-l odihnească în pace! Familia Ioan și Ana Mureșan. (20364)

Mulțumim celor care au fost alături de noi în durerea pricinuită de trecerea în neființă a mamei. Familia COZMA IOAN. (20362)

Timpul s-a scurs prea repede pentru colegul și prietenul nostru drag,
profesor SILVIUS CURETEANU.
Sincere condoleanțe familiei îndoliate! Familiile BĂLTĂREȚU și FABRI. (20368)

Catedra de română a Colegiului Național ELENA GHIBA BIRTA, este alături de familia CURETEANU în încercarea grea prin care trece. Sincere condoleanțe! (20368)

Profund afectați de trecerea grabnică în eternitate a celui care a fost eminent
prof. SILVIUS CURETEANU,
ne alăturăm cu întreaga noastră ființă, durerii familiei, căreia îi transmitem sincere condoleanțe! Prof. Țiculescu George. (f, 2733678)

Sincere condoleanțe familiei CURETEANU, la trecerea în neființă a celui care a fost
lector universitar SILVIUS CURETEANU,
cadru didactic la Colegiul Universitar Pedagogic - Specializare Institutori. Senatul Universității de Vest „VASILE GOLDIȘ", Arad, (f,2733678)

Suntem alături de familia greu încercată și îndoliată CURETEANU RADU și VIOLETA și o să-l păstrăm mereu în amintire pe cel care a fost
prof. SILVIUS CURETEANU.
Familia Adrian și Coralia COTORACI. (f,2733678)

Suntem alături de VIOLETA, RADU și întreaga familie îndoliată, în marea durere pricinuită de dispariția celui care a fost un om deosebit,
prof. SILVIUS CURETEANU.
Sincere condoleanțe din partea familiei Olga și Călin PĂSĂRILĂ.

Suntem alături de familia COSTAN BUJOR în durerea mare pricinuită de trecerea în neființă a mamei. Dumnezeu s-o odihnească în pace! Familiile Ioniță și Adjudeanu. (20391)

Întregul colectiv al Colegiului Național ELENA GHIBA BIRTA regretă profund dispariția marelui OM și dascăl,
SILVIUS CURETEANU
și transmite familiei sincere condoleanțe. (20395)

Suntem alături de VIOLETA și RADU în clipele grele ale despărțirii de iubitul nostru verișor și unchi
prof. SILVIUS CURETEANU.
Înălțăm o rugăciune către bunul Dumnezeu pentru odihna sufletului său blând și bun. Pascu, Jenica, Petre, Bogdan și Geta. (20396)

Colectivul firmei SC PADIȘ PORTARTUR SRL este alături de familia STEPAN în marea durere pricinuită de moartea tatălui și le transmite sincere condoleanțe. (20397)

Sincere condoleanțe familiei ANGHEL în greaua încercare pricinuită de decesul celui care a fost soț, tată și bunic
SANDU ANGHEL.
Dumnezeu să-l odihnească în pace! Familia Horia și Mariana Vigi. (9877144)

Suntem alături de familia BUJDULĂ DORIN în marea durere pricinuită de decesul surorii. Colectivul SC PROMUN SRL. (20401)

Profesorii de Limba și literatura română din județul Arad, aduc un ultim omagiu celui ce a fost inspector școlar
prof. SILVIUS CURETEANU.
Odihnească-se în pace! (20403)

Suntem alături de VIOLETA și RADU la trecerea în eternitate a celui ce a fost
prof. SILVIUS CURETEANU.
Mira, Rareș și Dumitru Mihăilescu. (20403)

Suntem alături de îndurerata familie CURETEANU în aceste grele momente prilejuite de trecerea în eternitate a
prof. SILVIUS CURETEANU.
Colectivul inspectoratului Școlar al Județului Arad.

Mulțumiri deosebite tuturor celor care au fost alături de noi la marea durere pricinuită de decesul celei care a fost
CONSTANTIN MARIA.
O vom păstra veșnic în amintirea noastră! Soțul și copiii cu familiile, profund îndurerați.

Cu adâncă durere în suflet suntem alături de familia celui care a fost colegul și prietenul nostru,
SILVIUS CURETEANU.
Îi vom păstra veșnic amintirea cu recunoștință. Ștefan și Doina Mîndru. (20403)

Suntem alături de familia îndoliată la trecerea în neființă a celui ce a fost
prof. SILVIUS CURETEANU.
Dumnezeu să-l odihnească în pace! Familia Țucudean.(20409)

Fulgerătoarea veste că a plecat dintre noi cel mai iubit fiu al HÂLMAGIULUI,
prof. GHIȚĂ CURETEANU,
ne-a umplut sufletele de tristețe. Îl vom plânge și ne vom ruga pentru sufletul lui blând și bun. Familiile Rus și Oprița. (20420)

Împărtășim durerea familiei SABOU, la pierderea celei care a fost mamă și bunică. Dumnezeu să o odihnească! Familia CORBACI. (20422)

Colegii clasei XIII-I Seral, Colegiul Economic, sunt alături de doamna dirigintă Cureteanu Violeta, la încercarea pricinuită de moartea soțului. Sincere condoleanțe! (20425)

Suntem alături de Violeta și Radu, în durerea lor, la pierderea celui ce a fost un distins om și deosebit dascăl,
prof. SILVIUS CURETEANU
și le transmitem pe această cale sincere condoleanțe! Întregul colectiv al BIROULUI NOTARIAL „MORARIU"

Cu emoție și adâncă tristețe îmi iau astăzi rămas bun de la cel care a fost colegul meu de bancă, în anii de liceu
SILVIUS CURETEANU.
Discret, așa cum i-a fost întreaga viață, a plecat dintre noi, un strălucit dascăl și un om de mare noblețe sufletească. Dumnezeu să-i vegheze sufletul sensibil și generos. Condoleanțe familiei. FLORINA MUREȘAN. (30427)

Cu tristețe și mâhnire în suflet împărtășim cu voi, Violeta și Radu, durerea imensă ce vă copleșește în aceste momente, la despărțirea de
SILVIUS
iubitul vostru soț și tată, om deosebit și prieten care a avut întotdeauna timp și cuvinte de mângâiere pentru cei în deznădejde. Dumnezeu să-l ierte și să-l odihnească. Familia RUJA. (20431)

Elevii clasei a XII-a G, ai Colegiului Economic Arad, împreună cu doamna dirigintă CRINA POP, deplâng trecerea la cele veșnice a distinsului profesor,
SILVIUS CURETEANU.
Sincere condoleanțe familiei îndoliate! (20436)

Ne despărțim pentru totdeauna de cel care ne-a fost un bun profesor și prieten,
SILVIUS CURETEANU.
Dumnezeu să-l odihnească în Împărăția Lui! Familia I. Betea. (20437)

Ne exprimăm adânca noastră compasiune la trecerea în neființă a eminentului profesor,
SILVIUS CURETEANU.
Sincere condoleanțe familiei îndoliate. Familia DANCA. (2670591)

✝ COMEMORĂRI ✝

Azi, 16 iulie 2002, se împlinesc 21 de ani de la decesul celui care a fost

MIRONEL-ONORIU FELEA.
Pios omagiu din partea celor dragi lui și o clipă de aducere aminte din partea celor care l-au cunoscut și stimat ca om. Dumnezeu să-l odihnească în pace! Ligia și Onoriu cu familiile, Bianca, Cristian și Gina.

Nemângâiate și triste ne sunt sufletele, de 3 ani de când ne-ai părăsit, drag soț și tată,
MORARU IOAN.
Nu te vom uita niciodată! Soția Felicia și fiica Roxana. (20231)

Comemorăm 18 ani, respectiv 23 ani și 7 luni de la decesul părinților și bunicilor noștri
FENEȘER IOANA
și
FENEȘER GHEORGHE
din ZĂBRANI. Gânduri dragi, lacrimi și flori din partea copiilor: Ani, Ileana, Floare, Aurica, Silvestru și Vasile, cu familiile lor. (20310)

Astăzi se împlinesc 4 ani de când a plecat dintre noi,

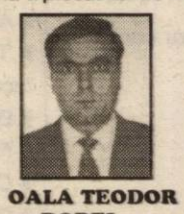

OALA TEODOR DOREL.
Vei rămâne veșnic în sufletul nostru! Mama, tata, sora, cumnatul. (20308)

S-au scurs 10 ani de lacrimi și dor pentru
CURTUIUȘ AURICA
din FÂNTÂNELE, aceea care a fost soție, mamă, bunică, soacră și mătușă. Soțul Nicu. (20388)

Cu lacrimi și durere în suflet, anunțăm că azi, 16 iulie 2002, se împlinește un an de când moartea nemiloasă l-a răpit dintre noi, la doar 46 de ani, pe scumpul nostru

VALEA PETRU.
„E-atât de greu și-atât de trist/Când PETRU apare doar în vis/Am da bani, am da avere/Să te scoatem din tăcere/Dar cum asta nu se poate/Te vom plânge pân'la moarte", mama, fratele cu familia. Amintirea ta o vom păstra veșnic în sufletele noastre! (20312)

S-au scurs 5 ani de zile de când moartea nemiloasă a luat de lângă noi, pe scumpa și iubita noastră fiică

CARMEN GRECU LOREDANA
din SIRIA, ducând cu ea toate speranțele și toate bucuriile. Te vom plânge neîncetat! Mami, tati și bunicii. Dumnezeu s-o odihnească în pace! (20326)

S-au scurs 6 luni de când ne-a părăsit cea mai bună soție, mamă, bunică,
VĂLEANU IULIANA,
lăsând în sufletele noastre regret, durere. Soțul, fiica, ginerele și nepoții. Familiile Văleanu, Alexandrescu. (20379)

Au trecut 17 ani grei și triști de când m-a părăsit scumpul meu soț,

CALCIU CONSTANTIN.
Amintirea lui va rămâne veșnic în sufletul meu! Soția ANICA. (20417)

Azi, 16 iulie, se împlinesc 4 ani de durere, lacrimi și dor, de la tragica despărțire de cel care a fost cel mai bun și iubit soț și tată,

RĂȘINAR MARIAN.
Vei rămâne veșnic în amintirea noastră! Dumnezeu să te odihnească în pace! Soția Liliana și copiii: Marian și Răzvan. (20410)

Azi, 16 iulie, se împlinesc 3 ani de durere, lacrimi și dor, de când a plecat dintre cei dragi, scumpul nostru
JULEAN TRAIAN,
din CURTICI. „Acolo unde tu te-ai dus/ E liniște, răcoare/ În groapa-n care te-odihnești/ Nimic nu te mai doare." Te vom iubi mereu, nu te vom uita niciodată! Dumnezeu să-l odihnească! Sora Elena, cumnatul Ioan, nepoții: Elena, Ramona, Mădălin, Elena, Dorel. (2670587)

S.C. SATLINE S.R.L. TELEFON 251.461, 094/507.211 SHOW ROOM ARAD, Piata Mihai Viteazul - BL. M7 - PARTER

TÂMPLĂRIE DIN ALUMINIU ȘI P.V.C.

sc SANEX COM IMPEX srl
2900 Arad, str. Unirii, nr. 2
Tel.: 0257 - 211 898

- CENTRALE MURALE și STATIVE
- INSTALAȚII TERMICE COMPLETE
- montare și execuție
- service NON STOP
- garanție și postgaranție

(C.A.)

Știați că un Matiz costă acum doar 4.990 € ?

Prețuri fără concurență!

CIELO:	7 390 €
NUBIRA II:	10 990 €
LEGANZA:	14 990 €
TACUMA:	16 400 €

TOATE PREȚURILE INCLUD TVA!

DAEWOO AUTOMOBILE ROMANIA
Garanție 3 ani sau 100.000 km!

■ rețea de service în toată țara ■ asistență tehnică non-stop ■ piese de schimb la discreție

FRANCKMAR S.R.L. Dealer unic autorizat al judetului Arad
Arad - Str. Andrei Șaguna, nr.16 - Calea Aurel Vlaicu, bl.Z27 - Tel. 057 251179, 289600

NON STOP

Taxi MIRKO-MILI
1992-2002

Telefon 230.530 230.730

ANGAJĂM
o dispecera (femeie)
3 șoferi taxi cu mașină
2 șoferi cu experiență
pentru mașinile firmei (să posede atestat și autorizație)
Căutăm oferte pentru spațiu (dispecerat taxi)
Informații la telefon **285.744** între orele 17,00-20,00. (c.b.)

Spitalul Clinic Municipal Arad

Organizează licitație publică deschisă

pentru: închirierea unei suprafețe de 20 mp pe teresa Policlinicii Municipale Arad corp A, pentru servicii de telecomunicații; a unei suprafețe de 0,5 mp în pavilionul central din P-ța M. Viteazul 7-8; 0,5 mp în cadrul Policlinicii Municipale corp A și 0,5 mp în cadrul secției TBC str. M. Eminescu 46, pentru instalarea de aparate dozatoare de băuturi nealcoolice.

Licitațiile vor avea loc în data de 26.07.2002 la ora 10, la sediul instituției din P-ța M. Viteazul nr. 7-8.

Caietul de sarcini se poate cumpăra de la sediul instituției.
Informații suplimentare se pot obține la telefonul 0257-251.158, fax 254.000.

(2733365)

S.C. EDIL CONSTRUCȚII S.A. cu sediul în Arad, str. L. Rebreanu nr. 98

Vinde:
Clădire - Cămin nefamiliști,
în suprafață de 2000 mp.

Informații suplimentare la telefon 254.404, 254.800.

(2733664)

EURO - GSM
COMPANIE NAȚIONALĂ DE TELECOMUNICAȚII

Scoate la concurs pentru filiala ARAD postul de:

PERSONAL VÂNZĂRI
Se cere:
- experiență în vânzare
- cunoștințe de contabilitate
- operare PC
- studii superioare ~ avantaj

PERSONAL SERVICE
Se cere:
- abilități tehnice
- operare PC
- experiență în domeniul service-ului (avantaj)
- studii superioare ~ avantaj

C.V.-urile se trimit la nr. fax. 0264-195.651 sau e-mail: **hr@eurogsm.ro**

Se oferă: *Pregătire profesională și colaborarea cu o echipă de profesioniști.*

GRUPUL ȘCOLAR DE ARTE ȘI MESERII „SPIRU HARET" (UCECOM)

ARAD STR. EMIL GÂRLEANU NR. 1
TEL: 0257/280967

Face înscrieri la următoarele meserii și specializări:

ȘCOALA PROFESIONALĂ 3 ani
(pentru absolvenți de 8 clase - cu sau fără examen de capacitate)
- Bijutier
- Frizer-coafor-manichiurist - pedichiurist
- Ospătar, barman, vânzător în unități de alimentație publică
- Operator calculatoare pentru comerț și alimentație publică
- Bucătar
- Cofetar patiser
- Mecanic autoturisme
- Tinichigiu vopsitor auto
- Electrician auto
- Ceasornicar

ȘCOALA POSTLICEALĂ 2 ani
(pentru absolvenți de liceu cu sau fără diplomă de bacalaureat)
- Agent vamal
- Analist programator
- Asistent de gestiune financiar contabil
- Tehnician protecția muncii și prevenirea incendiilor
- Depanator radio-tv
- Funcționar bancar
- Coafor stilist
- Cosmetician

ȘCOALA TEHNICĂ DE MAIȘTRI - 2 ani
- Maistru mecanic
- Maistru montare întreținere și reparații mașini și aparate electrice

Înscrierile se fac zilnic la sediul școlii între orele 9-16 până la completarea locurilor fără examen de admitere.
INFORMAȚII SUPLIMENTARE LA TEL: 0257/280.967.

(9877746)

Prin magazinele
S.C. BENDEA S.R.L.
Situate în Arad, B-dul Revoluției nr. 26-30, tel. 231.853
str. Liviu Rebreanu nr. 68, tel. 250.905
str. Eftimie Murgu colț cu Pădurii, tel. 228.966

Vinde GRESIE FAIANȚĂ

Plata în 36 rate
Pot beneficia și pensionarii

La CELE MAI MICI PREȚURI

La cantități mai mari — Transport gratuit — Pe raza municipiului

Program Zilnic 9,00 - 17,00 Sâmbătă 9,00 - 13,00

(2360750)

BANCA "TRANSILVANIA" S.A.
SUCURSALA ARAD,
Str. Unirii nr. 5-7,
Tel. 057/283.122
DEPOZITE
1 lunã USD
2.25 % P.A.

ADEVĂRUL

Cotidian independent Arad

Anul XIV, nr. 3659

Miercuri, 17 iulie 2002 • 16 pagini • 5000 lei • e-mail: adevarul@arad.ro; adv.pub@arad.ro

BRAT Publicaţie auditată în semestrul II 2000 — Tiraj mediu zilnic vândut: 33.205

WEST BANK S.A.
ARAD, B-dul Revoluţiei nr. 88
TELEFON: 284.888; FAX: 285.202
WESTERN UNION TRANSFER DE BANI ®
Cel mai rapid mod de a primi bani din toatã lumea

SCHIMBAREA LA FAŢĂ A ROMÂNIEI

Sunt convins că apariţia lui Teodor Stolojan în prim-planul politicii româneşti este, cel puţin până acum, cel mai important eveniment politic al anului. Aserţiunea poate fi demonstrată simplu.

Actualul partid de guvernământ, PSD-ul, defilează netulburat prin politica românească în ciuda faptului că performanţele sale, mai ales cele economice şi sociale, sunt sublime, dar lipsesc cu desăvârşire. Nici un partid din opoziţie nu reuşeşte să cucerească simpatii care să perecliteze procentele de vot ale PSD. PRM nu este, în mod evident, o alternativă, chiar dacă populaţia, dezamăgită de prestaţia actualilor guvernanţi, vede în Vadim Tudor pe salvatore della patria. Vadim este un saltimbanc, ce e drept, cu sclipiri de inteligenţă deosebite, dar nu o soluţie pentru România.

Singurele partide din opoziţie care pot ameninţa cât de cât hegemonia PSD în politica românească rămân PNL şi PD. Două partide care, împreună, însă, nu reuşesc să depăşească 20 de procente. Iar până la cele 47 ale PSD e o cale lungă. Până acum, cele două partide nu au reuşit, însă, să găsească drumul spre inima electoratului. Pentru că electoratul român, cel mai adesea, votează cu inima. Traian Băsescu este spectaculos, dar lupta de uzură cu PSD-ul îi diminuează energiile electorale, iar în PD, deocamdată, cu vreo doi, trei locotenenţi nu are şansă. PD nu este o echipă la această oră, iar vina o poartă Traian Băsescu.

Ce se întâmplă cu celălalt partid de opoziţie care ar mai putea reprezenta o speranţă de alternativă. Până la decizia lui Stolojan de a lua frâiele partidului în mâinile sale, PNL era (este încă) un partid călduţ, unde s-au aciuat destule persoane inteligente, cu vederi liberale, dar fără forţă politică. PNL era ca un fel de club mai select în ţara românească, dar nu crea impresia că ar putea să se ia în serios pentru a conduce destinele României. Aşa cum au făcut-o înaintaşii lor. Ca şi ţărăniştii, trăiau mai mult din amintiri.

IOAN IERCAN

(Continuare în pagina 5)

Câţiva mascaţi au bătut zdravăn o familie de ţigani

TÂLHĂRIE SAU REGLARE DE CONTURI ÎN STIL MAFIOT?

Pag. 6

Citiţi în ziarul de mâine

Puncte de vedere privind SCĂDEREA DE LA CHELTUIELI A DEBRANŞARII DE LA ÎNCĂLZIRE

CEA MAI MARE REALIZARE: NORMALITATEA ÎN VIAŢA ORAŞULUI

Pag. 5

interviu cu viceprimarul EMANOIL VOICU

IVECO STRALIS TOUR ROMÂNIA 2002

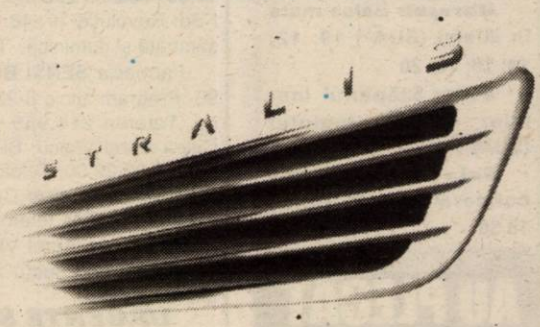

CARAVANA IVECO
joi 18 lulie a.c.
- ora 13 prezentare la sediul firmei Calea Şagului DN59 km 8+700 (lângă Metro) cu drive test
- ora 18 concert trupa SENSOR tombolă cu numeroase premii Piata Operei

(C.A.)

Cefin (România) SRL IVECO DEALER
Calea Şagului DN59 km 8+700
1900 Timişoara, România
Tel./Fax: +(40) 256 288063; 295895, 295896

ALPHA BANK S.A.
Arad, Str.Horia nr.2
tel. 252551, fax. 257359
Acordă împrumuturi persoanelor fizice în USD, EUR pentru :
- cumpărarea unei case/apartament;
- renovarea casei/apartamentului;
- construirea unei case.
Banca finanţează 70% din costul investiţiei.
Garanţii: ipoteca pe locuinţa cumparată/renovată; poliţă de asigurare de viaţă; nu se cer giranţi.

s.c. ASIGURAREA ROMÂNEASCĂ - ASIROM
- 20 %
la asigurările de locuinţe sau bunuri din locuinţe
-15% la asigurările CASCO
În perioada
29 mai - 31 iulie 2002
se acordă REDUCERI DE PRIME DE ASIGURARE
pe baza TALONULUI promoţional

Închiriem
spaţiu comercial
(550 mp) amenajat, central, pe Calea.Radnei, la etajul clădirii „Supermarket Maxim"; vad comercial excelent.
Tarif: 6 Euro + TVA/mp neg.
Informaţii la telefon: 0722.459.389

INFOTON
Aparate de aer condiţionat PANASONIC
– garanţie compresor 5 ani
– INSTALARE GRATUITĂ
str. Eftimie Murgu, nr. 74-76, tel./fax: 281800
magazin: str. Lucian Blaga, nr. 2-4, tel./fax: 281595

VÂND sau ÎNCHIRIEZ | TEREN 7000 m² CU CONSTRUCTII (SPATII DE PRODUCTIE SI DEPOZITE) CU UTILITĂTI
Telefon/Fax: 272.812
Mobil: 091.269.700

CALENDAR

● Astăzi, Soarele răsare la ora 5 și 23 de minute și apune la ora 21 și 46 de minute.

● Au trecut 196 de zile din acest an. Au mai rămas 169 de zile până în anul 2003.

● ***Praznicul zilei: Biserica ortodoxă:*** Sf. Mare Mucenița Marina; Sf. Ierarh Eufrasie; ***Biserica greco-catolică:*** Sf. M. Marina.

METEO

Vremea va fi în general instabilă. Cerul va fi temporar noros și pe arii relativ extinse se vor semnala averse de ploaie însoțite de descărcări electrice și intensificări de vânt. Izolat vor fi condiții de grindină. Vântul va sufla slab la moderat din sector sudic.

Temp. max.: 27 la 30°C. Temp. min.: 18 la 20°C.

Bine ați venit!

La Arad: Costai Ana Maria, ***Scheul*** Marian Nelu, ***Panțiru*** Cristian Cătălin, ***Mateoc*** Gilia Andreea, ***Iursaciuc*** Cristian Ioan, ***Tuska*** Elisa, ***Gaura*** Lucian Dumitru, ***Șuhanshy*** Patrik Andrei, ***Costiug*** Adrian Florin, ***Patița*** Robert Ștefan, ***Buculei*** Diana Patricia, ***Kiss*** Raul, ***Pașca*** Narcisa Ionela, ***Fit*** Sebastian Andrei.

CINEMATOGRAFE

Dacia: Profețiile omului molie (SUA) 11; 13,30; 16; 18,30; 21

Mureșul: Belea mare în Miami (SUA) 10; 12; 14; 16; 18; 20

Arta: Stăpânul inelelor - Frăția inelului (SUA) 16; 20

Sala Mică: Victime colaterale (SUA) 15,30; 18,30

AU PLECAT DINTRE NOI!

Condrati Petru (1928); Cureteanu Silvius Gheorghe (1945); Sandu Dumitru (1937); Savoiu Floare (1924); Salamon Alexandru (1926); Șeran Ioan (1916); Măcean Petru (1938); Mițiți Maria Doina (1941).

Echipa de serviciu

MONICA ARDELEAN
secretar de redacție
Ioan Leac,
Adela Pop,
Dina Rujan,
Ramona Vidulescu
tehnoredactare computerizată
Adela Ciolocoi,
Aurica Telcian,
Dacian Toduța
corectură

„ADEVĂRUL" VĂ ASCULTĂ

La telefonul dimineții, 280944, între orele 9,00 și 12,00

● **Marici Hranislav** din Arad a sunat să-și exprime supărarea cu privire la o întâmplare legată de BCR. „Am avut la ei certificate de depozit și am uitat să mă prezint la termen să-mi ridic dobânda. Când, totuși, am mers, mi s-a spus că am pierdut dobânda respectivă, că acestea sunt regulile și că nu mai este nimic de făcut. Adică pe lângă că s-au folosit de banii mei, am ieșit și în pierdere" se plânge bărbatul.

● **Gheorghe Popa** - administratoar la blocurile A și D de pe Calea Iuliu Maniu 17-21; 31-33 este revoltat împotriva celor de la Administrația Financiară. „Am strâns de la locatari banii pentru plata taxei de salubrizare și am mers și am plătit, la timp, la Administrația Financiară. După câtva timp însă, locatarii au primit somații să achite această taxă. Bineînțeles că au venit și m-au întrebat ce am făcut cu banii lor. Când am fost la Administrația Financiară, pe lângă că au văzut că au greșit mi-au și vorbit din cale afară de urât. De cerut scuze, nici nu mai poate fi vorba", spune dl. Popa.

Redactor de serviciu, A. B.

La telefonul după-amiezii, 280003, între orele 15,00 și 18,00

■ Domnul SERGIU STEPAN, domiciliat în cartierul „Aurel Vlaicu" spune: «„Minunea" din parcarea Pieței Fortuna n-a ținut decât trei săptămâni. După care pe platoul din fața pieții, se pot vedea, din nou, vânzători de haine vechi și țigani cu țigări, care „operează" chiar sub ochii domnilor gardieni. Oare domnul primar ce zice de treaba asta.»

■ Domnul Ovidiu Sârb, angajat al unei societăți private arădene se plânge că patronul exploatează salariații, în sensul că nu le plătește orele de muncă suplimentare.

Întrucât este vorba de o neregulă de muncă, îl sfătuim să se adreseze cu o reclamație Inspectoratului Teritorial de Muncă (ITM) din Arad, str. Episcopiei, telefon 211.742.

Redactor de serviciu, C. T.

COMUNICAT

Asociația Foștilor Deținuți Politici Anticomuniști (A.F.D.P.) - Arad convoacă ADUNAREA GENERALĂ TRIMESTRIALĂ, sâmbătă, 20 iulie 2002, ora 10, în sala mică a Casei Sindicatelor - Arad.

Comitetul

Pentru medicii veterinari!

Medicii veterinari din județul Arad, membri ai CMV RO, sunt convocați în ziua de 23 iulie 2002, ora 10,00, în sala Universității „Aurel Vlaicu" Arad, B-dul Revoluției nr. 81, pentru ședința trimestrială.

În atenția pensionarilor militari

Ministerul Apărării Naționale își declară disponibilitatea de a sprijini acțiunea Uniunii Naționale a cadrelor militare în rezervă și retragere de înființare a unor cămine-spital pentru pensionarii militari bolnavi, însinguranți, fără sprijin familial sau părăsiți și cu nevoi de îngrijire și întreținere.

Organizația județeană a U.N.C.M.R.R. solicită pe cei ce doresc și sunt în situația mai sus, să se prezinte la sediul organizației din B-dul Decebal nr. 19, în clădirea Cercului Militar pentru a ne pune la dispoziție datele necesare elaborării documentației de înființare a căminelor - spital. Această acțiune este valabilă și pentru veteranii de război.

Doritorii sunt așteptați în fiecare **vineri** între orele **10,00-12,00 până în data de 23 august 2002**. Termenul limită de predare a documentației este până la **27 august 2002.**

Președintele O.J.A.U.N.C.M.R.R. Colonel, NICOLAE ENACHE

HOROSCOP

Miercuri, 17 iulie 2002

Berbec (21.03-20.04). Norocul se apropie cu pași mari de dvs. Nu vă vine să credeți ați reușit să realizați tot ce v-ați dorit.

Taur (21.04-20.05). Dintr-un anumit punct de vedere nu v-ați purtat bine cu o rudă; faceți-i o vizită în acest weekend pentru a clarifica lucrurile.

Gemeni (21.05-20.06). Chiar dacă aveți o situație financiară bună evitați jocurile de noroc; riscul este prea mare; foarte puține persoane se îmbogățesc prin acest mijloc.

Rac (21.06.-22.07). Bucurați-vă de concediul de odihnă ce se apropie. Veți face cunoștințe noi și veți trăi experiențe noi.

Leul (23.07-22.08). Cu ajutorul farmecului personal ați reușit să convingeți o persoană din cercul dvs. de cunoștințe să vă sprijine în realizarea unui plan neobișnuit.

Fecioara (23.08-22.09). Sunteți o persoană talentată și unii au impresia că puteți realiza foarte multe lucruri. Explicați-le acestor persoane că nici dvs. nu puteți face minuni.

Balanța (23.09-22.10). Aveți nevoie acum de protecția unei persoane pe care ați ajutat-o cu mult timp în urmă.

Singurul magazin
MOCHETA
Arad, Piața Gării
Telefon 235.221
Mari ReDuCeRi DE PREȚURI
MONTAJ LA STANDARDE EUROPENE

Scorpion (23.10-21.11). Partenerul vrea să petreacă câteva zile numai cu dvs. Trebuie să-l înțelegeți, a fost mult timp despărțit de dvs.

Săgetător (22.11-21.12). La locul de muncă aveți un coleg nou, pe care l-ați simpatizat din prima clipă; reușiți să vă convingeți colegii să renunțe la prejudecăți și să-l accepte pe noul coleg.

Capricorn (22.12-19.01). O persoană apropiată care a trecut prin multe greutăți în ultimele luni vrea să discute cu dvs. pentru a-și descărca sufletul.

Vărsător (20.01-20.02). Amânați cumpărarea unui lucru foarte scump, deoarece prețul acestuia va scădea.

Pești (21.02-20.03). Vreți să oferiți familiei dvs. un concediu deosebit și, de aceea, ați început din timp pregătirile.

PIEȚE, TÂRGURI

Azi este zi de piață la Pâncota, Beliu, Buteni, Șiclău, Macea, Vânători, Pecica, Șiria și zi de târg la Beliu și Buteni.

Mâine, joi este zi de târg săptămânal la Curtici, Sebiș, Cermei, Săvârșin, Secusigiu, Zerind.

FARMACII DE SERVICIU

• Farmacia **REMEDIUM** Arad, B-dul Revoluției nr. 52-54. Program luni-vineri: 7,30-20,00, sâmbătă 8,00-14,00. Telefon 233195. Farmacia **SENSI BLU, ARAD** I Bd. Revoluției nr. 43. Program: zilnic 8-22 - inclusiv sâmbătă și duminică. Telefon 254.527

Farmacia **SENSI BLU ARAD** II Bd. Revoluției nr. 93. Program zilnic 8-22 - inclusiv sâmbăta și duminica. Telefon 214.955 • Farmacia **„OMNIAFARM"**, Calea Aurel Vlaicu, Bl. Z28, cu program zilnic de la orele 8,00-22,00. Telefon 271724. • Farmacia **LIBRO PHARMA non stop** Calea Aurel Vlaicu 60-68 (lângă stadionul (UTA) telefon 212.992. • Farmacia **LARI-FARM,** Calea Aurel Vlaicu, la parterul blocului Z 24 are program de lucru zilnic, între orele 7,00 - 23,00, telefon 246622.

URGENȚE STOMATOLOGICE

Cabinetul de pe str. Crișan (în spate la Gionelli) are program non-stop. Telefon: 253794. Cabinetul din B-dul Revoluției nr. 62, ap. 6, asigură urgențe între orele 9,00-19,00. Telefon: 256665.

Cabinetul Stomatologic din Calea Victoriei nr. 7 A asigură zilnic urgențe, inclusiv sâmbăta, între orele 10-15. Telefon 095.565.622.

ÎNTRERUPERI DE CURENT

Miercuri: str. 6 Vânători Bl. V1 (9-13); str. Zimbrului, Caransebeș, Gogol, Magheran, Calea Timișorii, Arinului, Zimbrului, Cârgului (p), Lugojului, Gutterbrunn (p), Castanilor, Popa Șapcă, Cibinului, Constituției (p), Grupul Școlar Forestier, SC Gambrinus (9-14). **Joi:** Str. 6 Vânători Bl. V6, Bl. Garsoniere, Calea Victoriei nr. pare (9-14).

ADMINISTRAȚIA FINANCIARĂ

Administrația Financiară a municipiului Arad: Asistență contribuabili (impozitul pe venitul global) - telefon 280633, 280733, int. 199 între orele 8,00-12,00. Informații suplimentare la www.finantearad.ro

TELEFON DE URGENȚĂ LA POLIȚIE: 955

Noile numere de centrală telefonică ale I. J. P. (Inspectoratul Județean de Poliție) Arad: 237.170; 237.803; 237.878; 237.887; 236.858.

UTILITARE

alege Orange

Alcatel 311 34$
Nokia 3310 46$

• dacă te abonezi la Orange în perioada 1-30 iulie, timp de o lună (a 4-a) abonamentul tău nu costă nimic
• poți transmite gratuit 100 de mesaje scrise către rețele mobile GSM, în prima lună de abonament prețurile nu includ TVA și sunt valabile cu abonamentul Orange Free

te așteaptă noi surprize

orange

EURO - GSM partener Orange

B-dul Revoluției 95 si 31

Cursul valutar*

VALORI ÎNREGISTRATE IERI, 16 IULIE 2002

Denumirea valutei	BNR	BCR		BRD		Banca Transilvania		Banca Românească		Bursa neagră	
		C	V	C	V	C	V	C	V	C	V
Euro	33439	32745	33325	32800	33340	32000	33000	32825	33358	31600	33000
Dolar S.U.A.	33042	32850	33100	32850	33150	32900	33200	32775	33150	32500	32800
Forint	135	127	139	130	137	120	135	-	-	130	132

RED CHILI ATENȚIE ARĂDENI! *Excepționalul VIN special* MARA de MINIȘ *Țuică „RED CHILI” la cel mai mic preț* Magazinul RED CHILI din Arad - zona Podgoria (lângă Miki) *vă oferă cele mai rafinate băuturi la prețuri de producător*

De astăzi

AUTOTURISMELE POT TRECE, DIN NOU, PRIN VAMA VĂRȘAND

Punctul de Trecere a Frontierei Vărșand se redeschide astăzi, de la ora 10,00 și pentru circulația autoturismelor. Prin vama Vărșand au avut acces, timp de aproape un an, doar mașinile de mare tonaj. Traficul cu mașinile mici a fost oprit în luna august a anului trecut, din cauza unor lucrări de modernizare pe care le-a efectuat partea maghiară. Deși vama trebuia redeschisă în luna martie, acest lucru nu s-a mai întâmplat pentru că nu au fost finalizate lucrările.

„Cred că este un moment foarte mult așteptat de oamenii din zonă, care erau nevoiți să facă kilometri în plus pentru a ieși din țară, dar și pentru agenții economici care au afaceri acolo. Vom partcipa la o mică festivitate, împreună cu omologii noștri maghiari, dar nu va fi nimic deosebit.” a afirmat Aurel Mătiuț, directorul Direcției Vamale Arad.

S. AMBRUȘ

Semnătura finală

CJA VA GARANTA ÎMPRUMUTUL DE LA BERD

La sfârșitul acestei săptămâni, Caius Parpală, președintele Consiliului Județean Arad, se va afla la București pentru a semna garantarea împrumutului de la Banca Europeană de Reconstrucție și Dezvoltare. Este vorba de garantarea de către CJA a sumei de 4,5 milioane Euro, rambursabili în 15 ani, bani care vor fi folosiți pentru reabilitarea stației de epurare.

Deși garantarea împrumutului a mai fost semnată în urmă cu câteva luni, Comisia interministerială a mai solicitat încă un control de bonitate al CJA.

În urma analizei efectuate, unde s-au luat în calcul inclusiv previziunile bugetare pe 15 ani, CJA a primit acceptul de a primi acest împrumut.

În acest moment, la Comisia Comunității Europene se află în desfășurare licitația pentru nominalizarea firmei care va asigura consultanța proiectului. Până la sfârșitul anului se va alege și constructorul lucrării de abilitare a stației, tot prin licitație.

S. AMBRUȘ

Ziarul „ADEVĂRUL” ANGAJEAZĂ REMIZIERI STRADALI

Informații la sediul ziarului, B-dul Revoluției nr. 81, camera 13, între orele 9.00-15.00.

ACCIDENT RUTIER

Ieri, **Dragoș Claudia**, de 16 ani, din Arad, a traversat strada Brezoianu prin loc nepermis și fără să se asigure, fiind surprinsă și accidentată ușor de **Haș Petru**, de 25 ani, din Arad, care conducea regulamentar auto cu nr. AR-16-ACM.

În ultima lună

PESTE ȘASE MII DE PERSOANE AU FOST ÎNTOARSE DE LA GRANIȚĂ

În ultima perioadă, nu mai puțin de **6523 de persoane** au fost întoarse de la graniță, de către polițiștii de frontieră arădeni. Motivele sunt legate de nerespectarea prevederilor legale referitoare la intrarea în spațiul Schengen, cea mai des întâlnită abatere fiind lipsa mijloacelor de întreținere pe perioada ședерii în statele Uniunii Europene.

„Am intensificat controalele pe linia respectării O.U. 144 din 2001 și a Ordinului Ministrului de Interne, în vederea stopării ieșirii din țară a persoanelor cu privire la care existau suspiciuni că, odată ajunse în țările Uniunii Europene, ar putea comite fapte care să prejudicieze imaginea României.” a declarat mr. Bogdan Dorin de la Inspectoratul Județean de Poliție de Frontieră Arad.

S. AMBRUȘ

Parteneriat de afaceri cu firme din Lazio

Ieri, s-a aflat la Arad o delegație italiană din regiunea Lazio, formată din 38 de persoane, reprezentând 30 de firme și instituții italiene, care doresc să dezvolte relații de cooperare cu parteneri din județul nostru.

Întâlnirea este organizată de societatea Ideea Pro, care se ocupă cu dezvoltarea relațiilor de afaceri ale firmelor italiene cu parteneri români.

Firmele prezente ieri la Arad au domenii de activitate variate: utilaje și automatizări industriale, materiale de construcții, mobilier și semifabricate din lemn, mașini agricole, cooperări din domeniul softurilor etc.

Acest parteneriat de afaceri, care se dorește a fi încheiat între participanți, este rezultatul bunelor relații cu Asociația Intercooper din Chieti, care prin persoana d-lui Francesco di Filippo este și partener al Consiliului Județean, în derularea unor programe finanțate de Uniunea Europeană.

Delegația italiană va avea întâlniri și în județul Timiș, iar intenția societății organizatoare este aceea de a le da cât mai multe argumente pentru a-și dezvolta afaceri în Arad.

S. AMBRUȘ

Mercedes-Benz

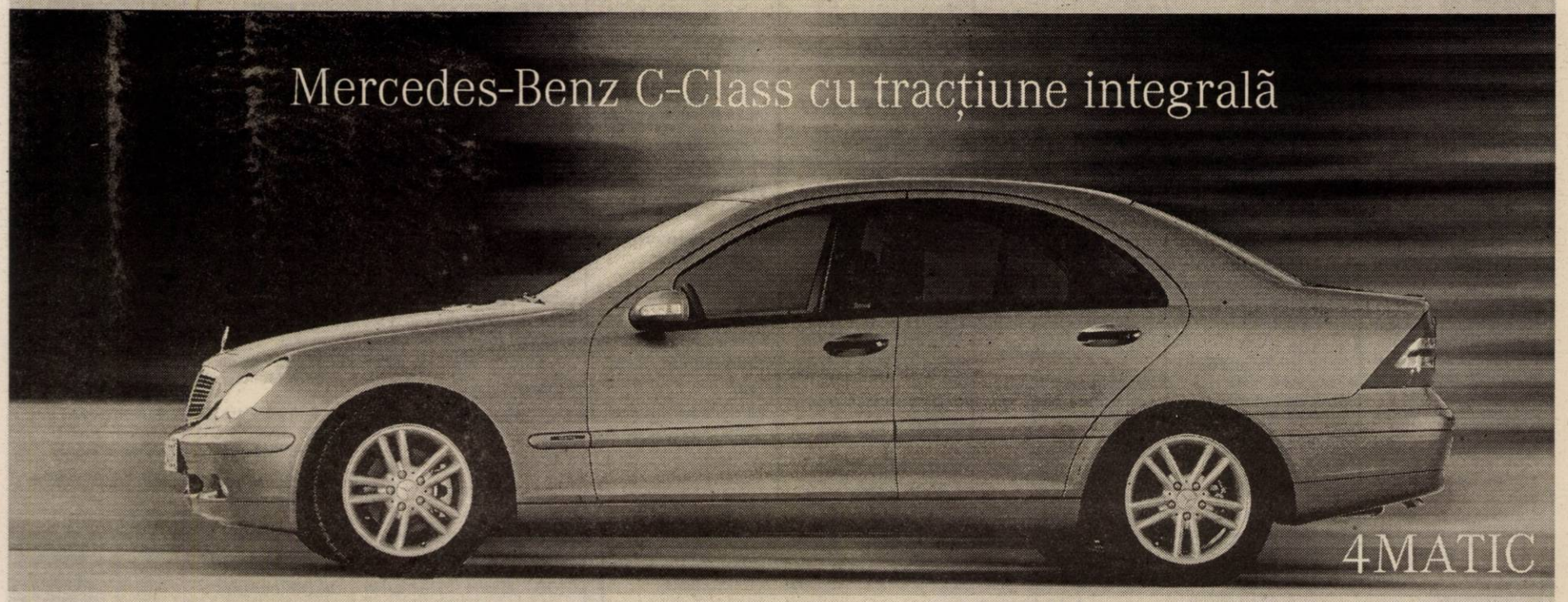

Mercedes-Benz răspunde PERMANENT 4x4 așteptărilor Dumneavoastră

AutoSchunn Partener autorizat Mercedes-Benz ARAD - Micalaca DN 7 Tel/Fax 057/286680, 281474 www.auto-schunn.ro

ANGAJAȚII ROMTELECOM AU RENUNȚAT LA GREVA GENERALĂ

Angajații societății RomTelecom au renunțat la greva generală programată pentru miercuri, întrucît au convenit cu administrația asupra semnării contractului colectiv de muncă.

Federația Sindicatelor din Telecomunicații (FSTc) a anunțat, printr-un comunicat remis, ieri, agenției MEDIAFAX, că divergențele sale cu administrația RomTelecom au fost soluționate, contractul colectiv de muncă urmînd să fie semnat miercuri la prînz. În aceste condiții, sindicaliștii au decis să anuleze greva generală și să încheie conflictul de muncă.

Peste 20.000 de salariați ai RomTelecom au participat, joia trecută, la greva de avertisment de două ore organizată de FSTc în semn de protest față nesemnarea de către liderii lor a noului contract de muncă în forma propusă de federație. Protestul salariaților din RomTelecom are loc la o zi după acordarea salariilor majorate cu 25 la sută, în baza contractului semnat numai de cealaltă organizație sindicală din RomTelecom.

FSTc a declanșat conflictul de muncă luna trecută și a început strîngerea semnăturilor pentru greva generală, în urma introducerii în contract a unor prevederi referitoare la forța de muncă. Conform acestor clauze, administrația este liberă să angajeze persoane de orice naționalitate. De asemenea, liderii FSTc au considerat că noul act încheiat de administrație cu Federația Sindicatelor din RomTelecom reduce o parte din drepturile cîștigate de salariați prin contractul de anul trecut.

Deși, în cursul negocierilor, s-au situat uneori pe poziții convergente, liderii celor două federații sindicale au ajuns ulterior la opinii contrare în privința contractului colectiv de muncă, numai una dintre organizații semnînd înțelegerea.

MAJORITATEA ROMÂNILOR CRED CĂ A CRESCUT CORUPȚIA DE CÂND ESTE LA PUTERE ACTUALUL GUVERN

Majoritatea românilor cred că a crescut corupția de cînd este la putere actualul Guvern, relevă un sondaj IMAS dat publicității ieri, care a fost efectuat între 1 și 15 iunie, la cererea Fundației pentru o Societate Deschisă.

La întrebarea: "De cînd actualul Guvern este la putere (decembrie 2000), corupția...?" 53 la sută dintre cei chestionați susțin că a crescut, 29 la sută - a rămas la fel, nouă la sută - a scăzut și nouă la sută nu au răspuns.

Persoanele intervievate consideră, de asemenea, că în următorul an, ca urmare a măsurilor luate de Guvern, corupția va rămîne la fel sau chiar va crește. Subiecții sondajului apreciază că, în comparație cu ultimii cinci ani ai regimului Ceaușescu, fenomenul corupției a crescut.

Printre cauzele corupției, românii au identificat dorința unora de a se îmbogăți, neaplicarea legilor sau faptul că acestea sînt proaste, incompetența șefilor numiți pe criterii politice, birocrația, salariile mici ale funcționarilor publici și problemele moștenite din perioada comunistă.

Conform aceluiași sondaj, aproape jumătate dintre cei chestionați susțin că nu le ajung veniturile nici pentru strictul necesar. Referitor la proveniența veniturilor în ultimul an, 53 la sută dintre cei întrebați au indicat pensiile de stat, 38 la sută - salariul de stat, 33 la sută - alte transferuri sociale (alocații pentru copii sau concedii), 23 la sută - salariu de la particular, 16 la sută - pensie CAP, 10 la sută - ajutor de șomaj și sub zece la sută - alte resurse.

Sondajul a fost realizat pe un eșantion de 2.212 persoane de 18 ani și peste, marja de eroare fiind de +/- 2,3 %.

HÂRTIA DE ZIAR PRODUSĂ DE FABRICA LETEA SE VA SCUMPI CU 3,3%

Hîrtia de ziar produsă de fabrica Letea se va scumpi, din 22 iulie, cu 3,3%, de la 15.100 lei pe kilogram la 15.600 lei pe kilogram, ca urmare a majorării tarifelor la la energia electrică și termică, a declarat directorul general al societății, Florel Ion.

"Am trimis înștiințări tuturor clienților. Pentru a le veni în ajutor am conceput facilități la plată. Astfel, cei care achită la 15 zile vor putea să se aprovizioneze cu hîrtie la 15.600 lei, fără TVA, iar cei care vor opta pentru plata la 30-45 zile, vor plăti un preț care să acopere dobînda pe care ne-o percepe nouă banca", a precizat Ion.

El a adăugat că firma pe care o conduce va disponibiliza, la începutul lunii viitoare, 300 de salariați. Acesta este al doilea val de disponibilizări, după ce 300 de angajați de la sectorul de fabricare a celulozei au fost concediați în urmă cu trei luni.

"Cea de-a doua etapă de disponibilizări vizează, în special, «Fabrica veche», unde există mulți salariați care execută operațiuni manuale, neproductive. Am modernizat Secția de hîrtie igienică, acolo unde 28 de oameni lucrau la producție și 56 la finisaj și nu mai este nevoie de atîta personal. În paralel, vom externaliza o parte dintre activități, ceea ce va presupune disponibilizări și avem în vedere și redimensionarea personalului TESA", a mai spus Ion.

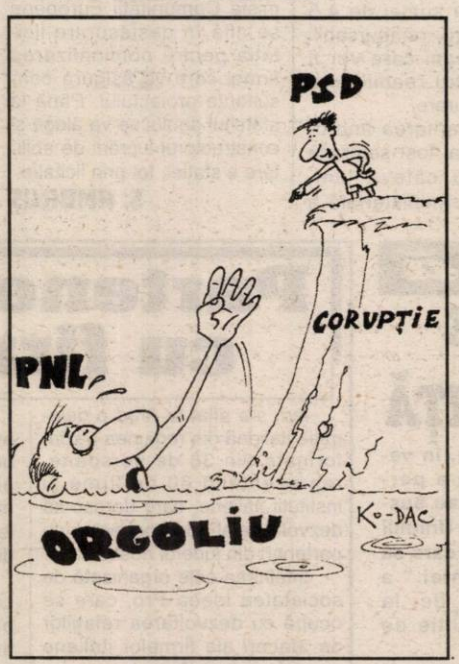

ION ILIESCU ȘI PSD - PRIMII ÎN TOPUL PREFERINȚELOR ELECTORALE

Același barometru de opinie publică al Fundație pentru o Societate Deschisă (FSD), arată că 41 la sută dintre cei chestionați l-ar vota pe Ion Iliescu la Președinție și 55 la sută ar opta pentru PSD. La întrebarea: "Dacă duminica viitoare ar avea loc alegeri pentru președinte, dvs. pe cine ați vota?" numai 52 la sută dintre cei întrebați și-au exprimat o opinie, 38 la sută au fost nehotărîți, opt la sută au spus că nu vor să voteze, iar trei la sută nu au dorit să răspundă. Dintre cei care și-au exprimat o opțiune, 41 la sută l-au ales pe Ion Iliescu, 18 la sută pe C. V. Tudor, 17 la sută pe Adrian Năstase, 13 la sută pe Traian Băsescu, trei la sută pe Theodor Stolojan și opt la sută pe altul.

ABONEAZĂ-TE la ADEVĂRUL

Pentru luna august prețul abonamentului este de 60.000 lei

Se pot face abonamente și pe următoarele trei sau șase luni

Abonații pot câștiga lunar 10 premii de fidelitate în valoare de un milion de lei fiecare.

La sfârșitul anului, abonaților le vor fi oferite premii speciale în valoare de zeci de milioane de lei.

Citește ADEVĂRUL cotidianul care îți oferă, cu promptitudine, cele mai interesante și utile informații

MIERCURI, 17 IULIE 2002

TVR 1

7,00 Jurnalul de dimineață
7,30 A doua șansă - s.
8,30 Matineu de vacanță
9,20 Cine T.V.D. - rel.
10,20 Box - rel.
12,05 TVR Cluj
13,15 Pasiuni - s.
14,00 Jurnalul de prânz
14,15 Corect!
14,30 Oameni ca noi
15,00 Bucuriile muzicii
16,00 Box. Campionatul european
18,00 Glume, boacăne, aventuri
18,30 Leac pentru dorul de țară (II)
19,00 Știri
19,05 Baywatch Hawaii - s.
20,00 Jurnal. Meteo. Sport
20,45 Curat Caragiale! Parol!
20,50 A doua șansă - s.
21,50 Cine T.V.D.
22,50 Jurnalul de noapte
23,05 Uită ziua de mâine! - thriller, SUA, 1998
0,45 Bucuriile muzicii - rel.
2,10 Jurnal. Meteo - rel.
3,00 George B. - dramă, SUA, 1998
4,40 Puncte cardinale - rel.
5,10 Cine T.V.D. - rel.

TVR 2

7,00 Tonomatul DP2
8,00 Desene animate - rel.
9,00 Prietenii lui Piticot
9,45 Diminețile unui bărbat cuminte
12,10 Drumul spre Avonlea - s.
13,10 Wishbone - s.
13,45 Desene animate - rel.
15,00 Știri
15,05 Toți, împreună
15,50 Mit și istorie
16,20 Destine
17,00 Tonomatul DP2
18,00 Știri regionale
18,15 Gura presei
18,25 Clip muzică populară
18,30 Rural XXI
19,00 Muzică populară
19,30 Banatica (emisiune în limba maghiară)
20,00 O altă dimensiune. Documentar
21,00 Zona crepusculară - s.
21,25 Circ
22,00 Nimfa plebeea - dramă, Italia, 1996
23,45 Vară extremă
0,45 Tată, am încurcat-o! - s.
1,10 O altă dimensiune - rel.
1,55 Zona crepusculară - rel.
2,20 Wishbone - s. rel.

PRO TV

7,00 Teo - rel.
8,00 Știrile Pro TV - Ziarul dimineții tale
9,30 Tânăr și neliniștit - s. rel.
10,30 Lumi diferite - s.
11,30 Familia Bundy - s. rel.
12,00 Secolul 20 - în spatele istoriei - rel.
* Știrile PRO TV
13,00 13-14 cu Andrei Gheorghe
14,00 Aventură interzisă - f. rel.
16,00 Tânăr și neliniștit - s.
17,00 Știrile Pro TV
18,00 Tânăr și neliniștit - s.
19,00 Știrile Pro TV
* Ocolul României
19,40 Lupta cu secundele - thriller, SUA, 2002
21,30 Rădeți cu oameni ca noi - rel.
22,00 Știrile Pro TV
22,50 Familia Bundy - s.
23,30 Căminul pierdut - dramă, SUA, 1988
1,15 Știrile Pro TV
1,30 Secolul 20 - în spatele istoriei - s.
2,30 Totul despre sex - s.
3,00 13-14 cu Andrei Gheorghe - rel.

TV ACASĂ

7,15 Vei fi a mea Paloma! - s. rel.
8,15 Povești adevărate - rel.
9,00 Maria Belen - s. rel.
* Căsuța poveștilor
10,15 Terra nostra - s. rel.
(●) 11,15 De 3 x femeie - rel.
12,15 Dragoste și putere - s. rel.
12,45 Salome - s. rel.
13,40 Micuțele doamne - s.
15,00 Muzica de acasă
15,15 Căsuța poveștilor - desene animate
15,30 Terra nostra - s.
16,30 Maria Belen - s.
17,30 Vei fi a mea, Paloma! - s.
18,30 Betty cea urâtă - s.
19,30 Povești adevărate
* Vremea de acasă
20,00 Taina din adâncuri - s.
(●) 21,00 De 3 x femeie
22,00 Salome - s.
22,55 Dragoste și putere - s.
23,25 Povești adevărate - rel.
0,00 Betty cea urâtă - s. rel.
0,45 Micuțele doamne - s. rel.
(●) 1,30 De 3 x femeie - rel.

HBO

8,00 Copilul - dramă, 2000
9,35 Monstrul din Lake Placid - horror, 1999
11,00 Pasiune în deșert - dramă, 1998
12,30 Pe platourile de filmare
12,55 Mărime naturală - comedie, 2000
14,25 O hartă a lumii - dramă, 1999
16,30 Patru zile în septembrie - dramă, 1998
18,25 Seducție - thriller, 2000
20,00 Camarazi de război - s.
22,05 Mic-dejunul campionilor - satiră, 1999
23,55 Dad Savage - acțiune, Marea Britanie, 2000
1,35 Pe platourile de filmare - doc.

PRIMA TV

7,00 Luna sălbatică - s. rel.
8,00 Zid
12,40 Clip Art
12,45 Copiii spun lucruri trăznite - rel.
13,45 Desene animate
14,15 Poliția în acțiune - rel.
15,30 Luna sălbatică - s.
16,30 Real TV
17,00 Camera de râs
17,30 M.A.S.H. - s.
18,00 Focus
19,00 Prietene și rivale - s.
20,00 Polițistul din Beverly Hills 2 - comedie, SUA, 1987
22,00 Vânătoarea comorilor - s.
23,00 Focus Plus
23,45 M.A.S.H. - s. rel.
0,15 Camera de râs - rel.
0,45 Real TV - rel.
1,15 Clip Art - rel.
1,20 Focus - rel.

ANTENA 1 - TV ARAD

6,00 Muzică populară - rel.
6,30 Știri - rel.
7,00 Observator
* Sport
8,00 Neața în epoca de piatră - emisiune estivală
10,00 Soledad - s. rel.
12,00 Te voi iubi mereu - s.
13,00 Știrile amiezii
13,15 Detectivii Hart - s.
14,00 Din dragoste - rel.
16,00 Emisiune în limba germană
16,30 Publicitate, Promo
16,45 Știri TVA
17,15 Soledad - s.
19,00 Observator
* Sport
* Meteo
(●) 20,00 Pasiune obsesivă - thriller/ dramă, SUA, 2000. Prima parte
21,00 Festivalul de muzică ușoară Mamaia - 2002 - direct
22,57 Publicitate, Promo
23,00 Observator
23,15 Știri TVA
23,30 Festivalul de muzică ușoară Mamaia - 2002 - direct
● 0,30 Sunset Park - dramă, SUA, 1996
2,00 Zile din viața noastră - s.
4,00 Observator - rel.
5,00 Te voi iubi mereu - s. rel.

TV RCS

9,00 Desene animate
9,30 Știri 1 - rel.
10,00 Tradiții și folclor
10,30 Zâmbește, New Jersey! - film
12,00 Kelly - s.
12,30 Convietuiri - rel.
13,00 Știri 2 - rel.
13,30 Marea junglă - s.
14,15 Preciosa - s. rel.
15,00 Preciosa - s.
15,45 Clipclap videoclipuri
16,00 Provocările naturii - s.
16,45 Clipclap videoclipuri
17,00 Ecoul străzii
17,30 Știrile RCS 1
18,00 5 minute de carte
18,05 Descoperire mortală - film
19,30 Knights & Warriors - s.
20,00 Clipclap videoclipuri
20,15 Hit Squad - s.
21,00 Eurocops - s.
21,45 Frumusețe și stil
22,00 Știrile RCS 2
22,30 Progenitura - film
(■) 24,00 Erotica

B1 TV

7,00 Fan X
8,00 Expresso
11,00 Prințul din Bel-Air - s. rel.
12,00 Știri
12,30 Nașul - rel.
13,30 Fan X
14,00 Brigada specială - rel.
14,30 Paranormal - rel.
15,00 Vară eternă - s.
15,30 Fan X
16,30 Familia Simpson - s. rel.
17,00 Prințul din Bel Air - s.
18,00 Știri
18,30 La Strada
19,00 Report
19,30 Familia Simpson - s.
20,00 Știri
21,00 Philly - s.
22,00 Nașul. Talk-show
23,30 Știri
0,00 La Strada - rel.
0,30 Vară eternă - s. rel.
1,30 Știri
2,00 Fox News

TELE 7 ABC

7,35 Știri - rel.
7,50 Videoclipuri
11,00 Tentații - rel..
12,00 Documentar DW - rel.
13,00 Videoclipuri
15,00 Iluzia - f. rel.
17,15 Reportaj 7 abc - rel.
18,00 Documentar DW - Germania astăzi
18,30 Telejurnal
19,00 Documentar DW - Destinația Germania
19,30 As Show - rel.
20,30 Pentru că se iubesc - dramă, România, 1972
22,05 Concert simfonic - rel.
23,00 Documentar DW
23,30 Sinteza zilei
23,45 Videoclipuri
1,00 Activ FM

OTV

6,00 S-a întâmplat aseară
7,00 Zori de zi!
10,00 Teleshopping
10,15 La hanul lu' nea Mărin
10,45 Contați pe noi, contați pe OTV!
13,00 Caleidoscop zodiacal
14,00 24 de ore
16,00 Încotro?
17,30 24 de ore
18,00 Condurățeanu întreabă - talk show
19,00 24 de ore
20,30 MM. ro
21,00 Dan Diaconescu Direct
0,00 Vot

Redacția Adevărul nu își asumă răspunderea pentru modificările ulterioare intervenite în programele TV

CEA MAI MARE REALIZARE: NORMALITATE ÎN VIAȚA ORAȘULUI

Interviu cu viceprimarul Emanoil Voicu

Nu facem politică în această clădire

– D-le viceprimar, au trecut mai bine de doi ani de când deținеți această funcție. Vă rog să punctați la modul concret care e aportul dvs. la conducerea Primăriei arădene.

– E greu de defalcat aportul meu, pentru că, poate, cel mai important lucru pe care noi l-am reușit în acești doi ani este că am reușit să formăm o echipă. Acest lucru l-am stabilit chiar din primele zile de comun acord. Și atunci fiecare realizare sau nerealizare este rezultatul muncii de echipă. Cred, faptul că pentru prima oară orașul are o echipă la conducere reprezintă un lucru meritoriu.

– Există în echipă divergențe generate de culoarea politică?

– Nu există. Am stabilit de la bun început că nu facem politică în această clădire.

– Aveți probleme în partid pentru că nu faceți opoziție actualei puteri?

– Cui să fac opoziție? Primarului? Nu v-am spus că formăm o echipă? Există și la noi în partid idei de genul acesta, adică să fac opoziție primarului, dar și-au dat seama că așa ceva nu e posibil. Eu, personal, nu vreau să fac opoziție politică primarului fiindcă, practic, noi trebuie să facem muncă de administrație. Cum ar fi dacă primarul ar trage „hăis" și viceprimarul ar trage „cea"? Noi trebuie să avem în vedere nu lupta de partid, ci interesele cetățenilor Aradului.

Primarul e atacat pe linie politică

– Spuneți mereu că primarul și viceprimarul formează o echipă. Cum vă explicați că în presă, dar nu numai, singurul atacat și blamat este primarul Dorel Popa?

– Greșiți! Înseamnă că nu ați monitorizat toată presa. Mai apar și eu ca personaj negativ uneori.

– Atât de rar încât nu merită menționat!

– Poate că eu nu am fost luat în vizor din punct de vedere politic. Pentru că, de fapt, eu consider că lupta împotriva primarului este una de natură politică și nu administrativă.

– N-aș putea spune.

– Ba da. Totul a început în perioada schimbărilor din PDSR și a faptului că s-au mutat o mulțime de problematici din administrație în politic prin trecerea d-lui Popa din strict administrativ, și în politic. Și, de regulă, cel care plătește oalele sparte e capul. Dânsul e în vârful piramidei și acolo vântul este mai puternic.

– Alții spun că vă asumați, alături de echipă și succesele, dar și nerealizările. În opinia dvs. care ar fi realizările echipei? La concret!

– Am stabilit, pentru prima oară, o strategie de dezvoltare a orașului pentru următorii șase ani.

Prioritatea: dezvoltarea economică a orașului

– Ce înseamnă strategie de dezvoltare în acest caz?

– Există un plan de cum trebuie să arate orașul în următorii zece ani și cum trebuie făcut pe termen scurt, mediu și lung. A nu se confunda cu Planul Urbanistic General (PUG) al orașului. A fost un PUG și vom face un nou PUG în cadrul acestei noi strategii. Noul PUG va fi susținut, așadar, de un plan strategic și vom ține cont în acest nou PUG de trecerea Cetății în circuitul civil, ceea ce până acum nu a fost luat în calcul.

– Să revenim la realizări.

– Obiectivul nostru din primul moment a fost asigurarea de condiții de dezvoltare economică.

– Concret!

– Suntem în pragul de a crea a treia zonă industrială din municipiu, după primele două începute.

– La primele două care a fost contribuția dvs.?

– Aș vrea să vă spun că zonele nu au existat. Povestea cu Zona Industrială de Vest care a început în 1999 este, de fapt, meritul Camerei de Comerț, încă de când era președinte dl. Tănase. Următoarea conducere a Camerei de Comerț este cea care a încercat să găsească o soluție pentru punerea în aplicare a acestor idei. Soluția a fost rezultatul discuției pe care Colegiul Director din momentul acela a purtat-o cu fostul primar, Valentin Neamț. Și s-a găsit o soluție. Vreau să precizez că nu Primăria a avut ideea de zonă de dezvoltare, ci a preluat-o de la Camera de Comerț și foarte bine a făcut că a preluat-o. După care s-a pus în aplicare de către Primărie.

Proiecte și... conducte nesincronizate

– Așadar, au avut și fostul primar și fostul CLM un merit.

– Da, a fost o muncă enormă, la care au participat mai mulți. Ceea ce poate actuala echipă de la Primărie să-și revendice este modul de organizare pe care-l avem la ora actuală. Noi asigurăm (spre deosebire de alții, dinaintea noastră) managementul și coordonarea acțiunilor de acolo. Înainte se dădea terenul și fiecare își făcea contractele separat, cu infrastructuri cu tot. Și de aceea nu se întâlneau conductele în zonă. Existau nesincronizări. Se lucra cu multe proiecte, dar nesincronizat. Așa ceva nu se mai întâmplă acum. E pentru prima oară când Primăria pune la dispoziția investitorilor infrastructura. Toată lumea este mulțumită. În zona Vest vor fi 25 investitori.

– În mandatul dvs. câți au venit?

– În jur de 20.

– Altceva, la capitolul realizări?

– Zona Industrială Est care a început acuma, cu același sistem de infrastructură. Aș vrea să menționez că valoarea infrastructurii, care în vest este de 3,2 milioane euro este proprietatea Primăriei și în administrarea Primăriei. Începem Micălaca Est și Micălaca Zona trei. **„Profi"** a venit în Arad înainte de a merge la Timișoara, dar n-a găsit audiență. **„Profi"** mai are trei locații pe care le solicită. E adevărat că două locații sunt private, nu pot să vi le spun pentru că sunt în negociere cu persoanele. Dar dacă ele vor fi achiziționate, vor înfrumuseța trei zone ale orașului. Așadar, vor fi trei magazine **„Profi"**, patru cu cel din „Vlaicu".

10.000 de oameni în zona industrială

– Acestea ar trebui trecute la viitoare realizări, deocamdată!

– Așa este. Avem la ora actuală foarte multe proiecte. Se lucrează la proiectele de canalizare pentru Bujac, Gai, Sânicolau, Aradul Nou. Nu i-am uitat pe oamenii de acolo. Fără proiecte și fără studii nu se poate face ceva bun. Toate presupun fonduri și timp. O parte din ele vor fi finalizate în anul acesta și umblăm după finanțare. Și o spun și acum, ca și în timpul campaniei electorale: prioritatea numărul unu o reprezintă Bujacul. Alt lucru important: pentru prima oară au fost aduse în Arad fonduri comunitare, un fond PHARE în valoare de 2,6 milioane euro care va duce la extinderea liniei de tramvai din Bujac în Zona industrială. Sunt fonduri nerambursabile. Așadar, se poate observa că prioritatea noastră numărul unu a fost dezvoltarea economică a orașului, pentru că în Arad s-au închis foarte multe întreprinderi mari și oamenii au migrat la țară, dar au și rămas. Noi trebuie să ajutăm la recrearea unităților industriale pentru cei rămași fără lucru. În Zona industrială vor fi peste 10.000 de oameni și a trebuit să ne gândim la mijloace de transport în comun pentru ei. Va fi acolo o linie de tramvai nouă pentru cei ce lucrează acolo.

CET-ul - nici o problemă!

– Spuneți că lucrați în echipă. Înainte de a lua decizii importante, dl. primar se consultă și cu dvs.?

– Da. O spun cu fermitate.

– Fără excepții?

– În problemele mari nu cred că există excepții.

– Mai puțin problema cu CET-ul.

– La CET a fost altceva. Problema CET-ului am abordat-o de un an și jumătate. Ceea ce s-a întâmplat însă la București, la întâlnirea dintre premier și

dl. Popa a fost un alt context de discuții și eu nu știu ce s-a întâmplat la București. Problema importantă pentru noi era să se termine Grupul 2, dar nu oricum, ci cu banii lor. Faptul că decizia s-a luat într-o discuție dintre premier și primarul Popa nu îl comentez pentru că n-am fost de față.

– Dar timișorenii n-au vrut să preia CET-ul.

– Dar l-au preluat. Ei au probleme deosebite în modul de aprovizionare.

– Noi nu avem probleme?

– Nu ca și ei. Problemele noastre sunt rezolvabile. La noi energia este în cogenerare, adică la noi se fac și aburi și energie electrică. La ei a fost construită numai pentru aburi și apă caldă. Noi putem scoate bani și din curentul electric.

– Sunteți optimist în privința preluării CET-ului?

– Sunt optimist și vă spun și de ce. CET-ul funcționează ca și înainte, pe banii cetățenilor Aradului. Statul n-a contribuit cu nimic nici până acum.

– Deci, oricare ar fi costurile, cetățeanul plătește.

– Aradul este pe primul loc în ceea ce privește plățile populației. Termoelectrica nu a dat niciodată bani. Iar trecerea CET-ului la oraș nu este o invenție a acestor ani.

Presa scrisă nu-i bagă în seamă pe viceprimari

– Nu credeți că dl. primar iese prea mult în față și vă lasă prea mult în plan secund?

– Acesta e punctul de vedere al presei. Presa îl scoate pe dl. primar în față, ceea ce este oarecum normal. Presa vizuală ne prezintă mult mai des pe toți trei, nu și presa scrisă.

– Mă gândeam la altceva și anume ca dl. primar, dacă vine presa la el, să trimită presa la cei doi viceprimari ca aceștia să răspundă ei în domeniul competențelor pe care le au.

– Și eu când sunt întrebat, nu trimit presa la subordonații mei. Oricum, niciodată dl. primar nu ne-a interzis să ieșim în fața presei. Dar, din păcate, toată lumea vrea să stea de vorbă numai cu primarul.

– Credeți că presa are în mod special ceva cu primarul?

– În toate orașele, presa are ceva cu primarul. Există puncte de vedere diferite.

Am recurs la credit pentru că nu avem bani

– Una dintre problemele ridicate în presă a fost creditul de 90 de miliarde pe care vrea să-l ia Primăria.

– Chiar în ziarul dvs. a apărut singurul articol care a analizat obiectiv creditul. Lumea a înțeles, însă, luarea creditului într-o manieră poetică. Lumea nu prea are habar ce înseamnă să iei un credit și se lasă derutată de oameni care habar n-au cu ce se mănâncă finanțele. Un credit îl înțelegi în momentul când știi să lucrezi cu creditul. Iar acest exercițiu cu creditul îl are puțină lume. Noi am recurs la credit pentru că nu avem suficienți bani pentru a face ceva.

– Nu depinde și de dobândă?

– Sigur că depinde, dar noi trăim în această societate în anumite condiții și atunci trebuie să ne adaptăm. Noi am avea nevoie pentru ceea ce vrem să facem de 1200 miliarde de lei. Și cum nu avem acești bani, și cum vrem să facem ce ne-am propus, atunci recurgem la soluția existentă pe piață: creditul. Iar în privința dobânzilor, astea sunt.

– Le suportă populația.

– Populația oricum suportă totul.

– De ce nu atrageți fonduri comunitare?

– Pentru anumite lucrări nu se dau bani din fonduri comunitare și atunci recurgem la credite.

– De ce percepția în mass-media, dar nu numai, este că echipa de la Primărie nu are realizări?

– În Arad, lucrurile sunt normale. Viața e normală și arădenii nu au probleme deosebite cu apa, cu gazul, cu căldura etc. Și aceasta este o performanță, să existe normalitate în oraș. Dincolo de acestea însă există unii care, politicește, dar nu numai, au tot interesul să lovească în primar, cu recul la toată Primăria. Eu zic că s-au realizat unele treburi, nu zic că nu se puteau realiza mai multe, dar sunt convins că în viitor Primăria va avea rezultate mai spectaculoase și vom avea grijă să le mediatizăm. Cu ajutorul dvs. și al celorlalte mass-media.

– Ce v-ați reproșa în cei doi ani de când sunteți viceprimar?

– Faptul că n-am reușit să ajung, practic, în zonele limitrofe ale orașului.

I. IERCAN

Foto: ȘT. MATYAȘ

SCHIMBAREA LA FAȚĂ A ROMÂNIEI

➨ (Urmare din pagina 1)

Vorbesc despre liberali la timpul trecut pentru că apariția lui Stolojan și ideile pe care încearcă să le impună în partid ar putea reprezenta o cotitură fundamentală pentru întreaga politică românească. Până la această oră, T. Stolojan nu a demonstrat calități de politician. Până acum, T. Stolojan era perceput drept un excelent tehnocrat, dar și un om a cărui seriozitate nu poate fi pusă la îndoială. Într-un context în care politicianul român e considerat necinstit, veros, neprofesionist, oportunist și leneș. Așa cum și este, dealtfel, cu prea mici excepții. T. Stolojan a avut întotdeauna o imagine bună și o presă favorabilă. Ceea ce nu e puțin lucru.

Ofensiva fulminantă a lui T. Stolojan din ultimele săptămâni a surprins multă lume, pentru că încolorul de până acum președinte al Consiliului Național al PNL nu a făcut nimic pentru a-și justifica acțiunea în forță din ultima vreme. „Stolo" a stat la pândă, a studiat partidul și oamenii lui, iar când a luat decizia, surprinzătoare, a știut foarte bine cum trebuie să acționeze. Iată că tehnocratul Stolojan găsește căi politice de rezolvare a crizei dintr-un partid capricios și inconsecvent. În câteva zile năruiește tot eșafodajul construit de Patriciu și compania. Strigătele disperate ale acestuia nu mai au ecou în mintea și atitudinea liberalilor. T. Stolojan defilează nestingherit prin PNL, iar congresul care va urma, în mod firesc, dacă nu se întâmplă o minune, îl va confirma pe „Stolo" drept președinte al liberalilor români.

Problema este în ce măsură populația României îi va da credit unui om despre care până acum s-a vorbit, cel mai adesea, în termeni de laudă. Va reuși să-și creeze T. Stolojan imaginea de salvator de patrie, așa cum de mult timp așteaptă poporul român, începând cu Cuza și sfârșind cu Iliescu? Pentru că, din păcate, acesta este poporul român cu voturile lui cu tot. Românii mereu leagă speranțele lor de omul providențial. Chiar dacă Stolojan nu se vrea providențial, românii așa ceva așteaptă. A bate moneda pe ideea că el nu este omul providențial pentru liberali și pentru români, în general, este o atitudine cel puțin păguboasă. Ceea ce dovedește că „Stolo" mai are destule de învățat atunci când e vorba de politica la români. Pentru că din acest moment T. Stolojan trebuie să întruchipeze în România alternativa la Iliescu, Năstase și toată încrengătura mafiotă a unui partid șmecher, abil, dar total neperformant. Un partid care înafară de lupta acerbă pentru propria imagine nu a mai reușit absolut nimic în politica internă.

T. Stolojan va trebui să demonstreze prin atitudinea și aparițiile sale că este alternativa serioasă la niște personaje umflate cu pompa și mă refer în speță, la liderii pesediști. În lipsă de concurență pe piața politică, liderii PSD apar ca soluții singulare. Nu performanțele lor, ci anemia liderilor din opoziție oferă pe tavă procente partidului de guvernământ și oamenilor lui. T. Stolojan are toate calitățile umane pentru a schimba ***percepția*** cetățeanului în privința a ceea ce trebuie să fie un om politic. Dacă T. Stolojan va avea și o tactică și o strategie care să-l pună în valoare va putea schimba percepția despre care vorbeam. Ar fi aceasta o schimbare la față pentru întreaga societate românească, o schimbare la față pe care Cioran și-o dorea în anii treizeci, dar nu a fost să fie. Poate, acum!

Mă îndoiesc, însă, că pentru schimbarea la față a României este suficient un singur Stolojan. Dar poate fi un început pentru această necesară schimbare.

Câțiva mascați au bătut zdravăn o familie de țigani

TÂLHĂRIE SAU REGLARE DE CONTURI ÎN STIL MAFIOT?

Ieri dimineață, în jurul orelor 4,30-5,00, pe str. Progresului la nr. 14 s-a petrecut o tâlhărie care pare a fi o posibilă reglare de conturi dintre două grupări țigănești.

Ca de obicei, la acea oră din noapte, **Anghel Rozmarin** împreună cu fata și cei doi nepoți dormeau liniștiți în casă până în clipa când au fost luați la bătaie cu sălbăticie de mai mulți necunoscuți ce purtau pe față cagule. Înainte de a intra în casa cu etaj a lui **Anghel**, mascații au rupt cablul telefonic și au întrerupt curentul electric pentru a nu fi recunoscuți. Așa se face că familia Anghel s-a trezit în pumnii tâlharilor, ei neștiind nici la această oră cam câți mascați au intrat peste ei în casă. Câinele lup care stătea în curte a fost anihilat cu un spray paralizant după care a fost legat și închis în cușcă. Odată intrați în casă, tâlharii i-au legat pe toți cei prezenți cu o bandă adezivă la mâini, gură, ochi și picioare. În timp ce erau bătuți cu sălbăticie, unul dintre mascați le-a luat aurul de pe mâini, peste 50 grame, 10 milioane lei și 1000 dolari. După ce au scotocit în toată casa, mascații au plecat lăsându-i legați pe toți membrii familiei Anghel. În cele din urmă Rozmarin a reușit să vorbească și să roage pe băiatul cel mic (care n-avea mâinile legate) să le taie legăturile cu un cuțit și să-i elibereze. La scurt timp, soția și fata d-lui Anghel au fost internate în spital, cu multiple traumatisme.

Locul unde a fost închis câinele

Chemați la fața locului, polițiștii au început demersurile pentru descoperirea vinovaților însă, deocamdată nu sunt piste clare care să conducă spre autorii tâlhăriei. În timpul cercetărilor, organele de poliție au descoperit în casă, la etaj, mai multe mărfuri de contrabandă. Se presupune că a fost vorba despre o reglare de conturi între două familii de țigani care se ocupau cu comercializarea mărfurilor de contrabandă. Cercetările continuă...

Țiganii în așteptarea primelor concluzii ale Poliției

SORIN GHILEA
Foto: AL. MARIANUȚ

SOMNUL OPOZIȚIEI NAȘTE MONȘTRI

Rămâne o mare enigmă faptul că PRM se menține, în topul partidelor, pe locul al doilea. De ce este o enigmă? Pentru că partidul lui Vadim a trecut prin mari frământări, a pierdut o serie de parlamentari, a pierdut primari. În planul manifestărilor politice, PRM nu se remarcă prin nimic deosebit. Până și Corneliu Vadim Tudor are o prestație mai mult decât discretă, pare obosit, nu mai are vehemența care l-a făcut remarcat. E drept, în revista „România Mare" a rămas același, nu are mamă, nu are tată, terfelește pe toată lumea, iar rândurile despre ambasadorul SUA la București sunt de toată

Accente

jena - supărarea „tribunului" fiind declanșată de faptul că Michael Guest îl ignoră, refuzând să-l întâlnească fie și într-o trecere extrem de fugară. Oricum, nu cu rândurile dintr-o revistă se poate remarca un lider de partid, nu cu bălăcăreli și injurii se poate menține el în atenția electoratului.

Și totuși, PRM și Vadim rămân în coasta PSD și a liderilor acestuia. Enigma este cu atât mai mare cu cât PRM n-a ieșit niciodată pe piața ofertei politice cu o alternativă serioasă. Până și un analist politic avizat, atent, documentat ar avea mari dificultăți în a plasa acest partid pe eșichierul politic, tocmai fiindcă PRM nu are la bază principii doctrinare clare, bine definite.

Așa stând lucrurile, rămâne o singură explicație pentru statornicia cu care PRM este încă al doilea partid din România: puterea PRM vine din slăbiciunea partidelor din opoziție. Din neputința acestora de a crește, de a se impune ca alternativă promițătoare. Parafrazându-l pe Goya, am putea spune, fără să greșim, că somnul opoziției naște monștri. România de astăzi ar avea nevoie de o opoziție puternică așa cum avem nevoie de aer. Opoziția ar fi necesară pentru a ține în frâu partidul de guvernământ. Ar mai fi necesară pentru a da electoratului șansa de a fi ceea ce trebuie să fie într-o democrație: judecătorul care-i sancționează sever pe guvernanți și care să-i facă pe aceștia temători, prudenți în exercitarea mandatului. Din păcate, astăzi nu avem o asemenea opoziție. Și tare mi-e teamă, pentru soarta țării, că nu o vom avea prea curând.

TRISTAN MIHUȚA

DUPĂ CANICULĂ, URMEAZĂ PLOI TORENȚIALE ȘI VIJELII

Comisia de apărare împotriva dezastrelor Arad atenționează asupra faptului că astăzi indicele de confort termic (ITU) va depăși pragul critic de 80 de unități.

Meteorologii spun că în aceste zile instabilitatea atmosferică se va concentra în vestul și sud-vestul țării, generând ploi cu caracter torențial (peste 30-40 l/mp în intervale de timp mai mici de două ore). De asemenea în timpul ploilor se vor înregistra intensificări de vânt cu aspect de vijelie iar pe alocuri va cădea grindină.

C. TRIF

Apel umanitar

Radu Mustafa, de 38 de ani, din Lipova a suferit, la Spitalul Clinic Municipal din Timișoara, două intervenții chirurgicale, în urma cărora i s-a extirpat stomacul. El urmează un tratament medicamentos costisitor și un regim alimentar foarte pretențios, ambele de lungă durată. Persoanele care doresc să-i vină în ajutor pot dona pentru el în conturile deschise la BRD, Arad: Lei: 251100996104224 sau valută: 251100296104224.

ARESTAT PENTRU FURT DE CABLU

A fost depistat, reținut și introdus în arestul unității, Băieș Beniamin Gheorghiță, de 18 ani, din Milova, fără ocupație, care în 05/06. a. c. a sustras și distrus 42 m de cablu de la rețeaua telefonică Lipova-Bârzava, aflat în funcțiune, producând astfel un prejudiciu de 46.555.000 lei, recuperat parțial.

AMENZI DE 65 MILIOANE LEI

În ultimele 29 de ore, polițiștii arădeni au aplicat 16 sancțiuni contravenționale în valoare de peste 20 de milioane de lei, pentru încălcarea Legii nr. 61/1991 și patru amenzi, în valoare de 600.000 lei, pentru nerespectarea Legii nr. 12/1990.

Pentru nereguli pe drumurile publice au fost aplicate 146 de sancțiuni, în valoare de peste 41 milioane de lei. De asemenea au fost reținute șase certificate de înmatriculare și patru permise de conducere, dintre care trei pentru conducere sub influența alcoolului.

Pe raza județului Arad în ultimele 24 de ore au fost aplicate 172 de amenzi în valoare de peste 65 milioane lei.

C. T.

PD-IȘTII REDUC PRETENȚIILE PENTRU MILITANȚI

La conferința de presă de ieri a PD, vicepreședintele Iustin Cionca a prezentat concluziile reuniunii de la Felix, la care s-a discutat în principal „regulamentul și ghidul militantului". Alături de șefii departamentelor de resurse umane, militanți și gestiunea carierei, au fost prezenți delegați de la centru, care au preluat propunerile de modificare a criteriilor de evaluare, foarte greu de respectat în mediul rural. Iustin Cionca a spus că nu este normal ca un militant sau un viitor candidat din mediul rural să fie obligat să îndeplinească aproape aceleași criterii ca și cei din municipii sau orașe. Ca urmare a propunerilor făcute, este aproape sigur că se vor opera modificări. Deși se apreciază că la PD Arad procesul de evaluare a potențialilor candidați decurge normal, Cionca spune că există o oarecare „frică" din partea acestora în a-și declara opțiunile cu mult înainte de campania electorală. ● Prezent la conferința de presă, Gheorghe Falcă a pus la punct, împreună cu vicepreședinta Mihaela Vasil, ultimele amănunte ale vizitei lui Traian Băsescu în județul Arad.

S. TODOCA

La Școala de vară de la Câmpulung

TINERII ȚĂRĂNIȘTI I-AU „URECHEAT" PE SENIORI

Liderii organizației de tineret și studenți ai PNȚCD Arad, Cosmin Galu, Alin Demșa, Cristian Crăveanu și Horia Timiș, au participat, zilele trecute, la lucrările Școlii de vară de la Câmpulung Muscel, unde alături de colegii lor din țară au semnat o declarație politică numită „Apel împotriva prefăcătoriei actualilor lideri PSD".

La aceeași întâlnire, tinerii țărăniști au cerut seniorilor din PNȚCD schimbarea mentalității în partid, strategii clare și o nouă politică, concretizată printr-o apropiere față de nevoile cetățenilor.

Președintele OT PNȚCD Arad, Cosmin Galu, ne-a declarat că această nouă politică trebuie să aibă în vedere interesul cetățeanului și al membrului de partid, așa cum organizația arădeană o face de un an de zile.

DANIEL ALBU

Universitatea de Vest „Vasile Goldiș" - Facultatea de Informatică

B-dul Revoluției nr. 85-87, telefon 0257/214.505

◆ Specialitatea informatică oferă pregătire superioară în domeniile **informatică** și **informatică aplicată**, vizând domenii de activitate semnificative, industrie, economie, servicii, medicină.

◆ Facultatea dispune de un corp de cadre didactice de elită, cu activitate științifică recunoscută, conducere de doctorat în domeniul informaticii.

◆ Infrastructura facultății (spații de învățământ, laboratoare, bibliotecă, dotare cu tehnică de calcul modernă etc.) asigură desfășurarea unui proces didactic la nivelul cerut unei universități de mare prestigiu, precum și a activității științifice.

◆ Facultatea de Informatică dispune de o dotare cu calculatoare de ultimă generație, echipamente multimedia, software corespunzător.

◆ Facultatea noastră asigură un sistem dezvoltat de burse, bursă de excelență, burse sociale, burse ale decanatului facultății.

Decan,
prof. univ. dr. Ștefan Măruster

Găselniță a secolului XXI

„ÎMI VOI VINDE ARPAGICUL PRIN INTERNET"

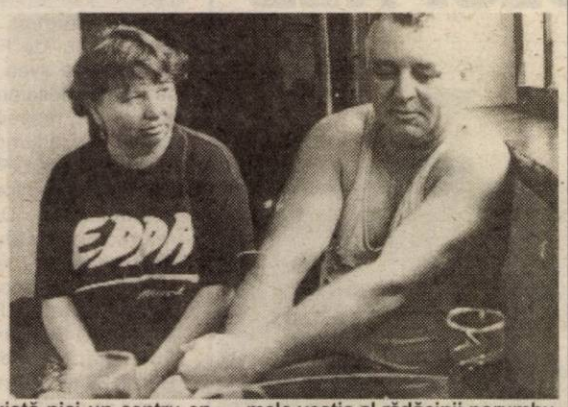

Soții Alexandru și Terezia Farkas, din satul Peregu Mic, după ce ani întregi au trăit din salarii, au hotărât că nu se pot descurca dacă nu schimbă, într-un fel sau altul, „macazul". S-au apucat, prin urmare, de agricultură. Și nu oricum, ci pe picior mare. Iar cum problemele cu care se confruntă sunt la fel de mari, am purtat, cu Alexandru Farkas un dialog cel puțin interesant:

- Am înțeles că vă ocupați în special de cultivarea arpagicului. De câți ani faceți treaba aceasta și cum vă merge?

- De vreo cinci ani ne ocupăm cu arpagicul și, drept să vă spun, nu prea merge. Nu avem unde să-l vindem. Că pe piață, să-l vindem cu kilul, nu avem vreme să mergem. Așa că-l dăm la cumpărători din alte județe care mai vin prin Pereg și-l iau en-gros.

- Pe câte hectare ați semănat arpagic?

- Pe două hectare, anul acesta.

- Cum vă descurcați cu substanțele împotriva bolilor și dăunătorilor?

- Mi le aduc din Ungaria, că sunt mai ieftine acolo și mai de calitate. Când am nevoie de erbicid, bag pașaportul în buzunar, mă urc pe motoretă și trag o fugă în Ungaria.

- De ce? Erbicidele noastre sunt proaste?

- Categoric. Nu se compară. Și spun asta din experiență. Dar cea mai mare problemă rămâne că nu avem unde și la cine să ne vindem marfa.

- Anul trecut cum ați vândut arpagicul?

- Ce să vă spun! Am aruncat la gunoi 600 de kilograme de arpagic. Alții din sat au aruncat chiar și trei tone. Pagubă mare.

- În calitate de agricultor particular vă simțiți ajutat de către stat?

- Nici vorbă. Milionul ăla pentru agricultură este nimic. Statul ne-ar ajuta cu adevărat dacă ne-ar cumpăra, cumva, produsele la prețul lor real, care să reflecte valoarea muncii pe care o depunem pentru obținerea lor.

- Nu există nici un centru en-gros care să vă achiziționeze arpagicul?

- Nu. Nicăieri nu există așa ceva. Că m-am și gândit, cu un amic de-al meu, să recurg la internet. Să-mi bage arpagicul pe internet, poate s-o găsi cineva interesat care să mi-l cumpere. Cu atât mai mult cu cât anul acesta voi scoate

Alexandru Farkas nu știe ce s-ar face dacă n-ar avea motoreta, să se miște „de la o holdă la alta"

calitate extra. Este un arpagic frumos, mărunt, mai frumos cu mult ca anul trecut, când a ieșit cam mare.

- Mai cultivați și altceva în afară de arpagic?

- Da, porumb, pe 30 de hectare și grâu, pe 27 de hectare.

- De la Camera Agricolă Peregu Mare am aflat că porumbul din zonă este atacat de viermele vestic al rădăcinii porumbului.

- Al meu este atacat în proporție de sută la sută. Tot porumbul arată ca gâtul de gâscă. Foarte prost stau la capitolul ăsta. La anul trebuie să rotesc cultura, că altfel nu merge. M-am interesat.

- Pământul pe care faceți agricultură vă aparține?

- Numai zece hectare sunt ale mele, moștenite. Restul le-am închiriat de la peregani care locuiesc la oraș și nu vin să facă aici agricultură. Am vrut să cumpăr o parte din el, dar aici nimeni nu vinde pământ. Că oamenii, chiar dacă nu se îmbogățesc din el, trăiesc cu ajutorul lui și nu-l înstrăinează.

- Utilaje agricole aveți?

- Am de toate. Am început cu un tractor luat după Revoluție, cu bani din bancă și acuma am trei tractoare, combină, mașină de erbicidat, tot ce îmi trebuie.

- Nu pare deloc ușor să faceți agricultură la modul acesta.

- Nici nu este. Când te ocupi cu așa ceva nu ai vreme niciodată să stai, să spui că nu ai ce face. Când plouă, de exemplu, repar utilajele, așa că nu am timp nici să respir.

- Cu toate greutățile cu care vă confruntați, ce vă ține, totuși, în „priză"?

- Speranța. Numai speranța. Mereu trăiesc cu speranța că la anul va merge treaba mai bine.

- Vă mulțumesc!

Discuție consemnată de
EUGENIA BĂRDAȘ
Foto: AL. MARIANUȚ

JUCĂRII PENTRU OUĂ DULCI - „MADE" ÎN APATEU

Pentru că nu beneficiază de o poziție favorabilă, comuna Apateu nu a reușit, în 13 ani, să atragă investitori străini. Singura firmă unde femeile din localitate și-au putut găsi un loc de muncă este **S.C. Albireos SRL.** O societate italienească care funcționează din 1 noiembrie anul trecut și unde cele 37 de angajate asamblează jucării pentru ouăle Kinder.

Marinela Onița are 24 de ani și are grijă ca totul să se desfășoare după cerințele patronilor, care vin în țară doar o dată pe lună. Locul acesta de muncă a fost o mană cerească pentru Marinela, care de la absolvirea liceului a încercat mereu, fără succes însă, să se angajeze. **„Atât pentru mine cât și pentru restul fetelor, care înainte erau casnice, deschiderea fabricii a însemnat enorm. Salariul nu este mare, dar sunt totuși niște bani care-i luăm, nu-i dăm."**

Ziua de muncă este de opt ore, timp în care lucrătoarele, îmbrăcate în halate albe cu bonete pe cap, asamblează părțile miniscule ale jucăriilor. Deși au stabilită o normă zilnică, ele nu se rezumă la îndeplinirea ei, pentru că dacă o depășesc, crește și salariul.

După ce sunt închise în ouăle galbene din plastic, jucăriile sunt transportate în Italia și Germania. Acolo sunt trase în ciocolată și etichetate, transformându-se în cele mai râvnite dulciuri, de către copiii de mai toate vârstele.

S. AMBRUȘ
Foto: AL. MARIANUȚ

La Pleșcuța

NICI UN TITLU DE PROPRIETATE LA LEGEA 18

Aplicarea Legii 18 a început de zece ani, însă comuna Pleșcuța face excepție de la regulă. Aici, până la ora actuală nu a fost eliberat nici un titlu de proprietate pentru cele 819 persoane îndreptățite să - și primească terenurile agricole și în scripte.

Primarul **Budea Gheorghe** spune că, de-a lungul timpului, pe cât de anevoios au început măsurătorile, pe atât de repede s-au și încheiat. Lucru început și neterminat, obicei frecvent la popoarele balcanice.

De o lună, primarul a luat, însă, problema eliberării titlurilor de proprietate la modul cel mai serios și după ce a văzut că nu are nici o trecere la cei de la Oficiul Județean de Cadastru, cărora le-a solicitat în nenumărate rânduri specialiști topografi, a înființat în cadrul Primăriei propriul Serviciu Comunitar de cadastru și agricultură. Angajatul acestui serviciu face eforturi serioase pentru a finaliza cât mai repede cu putință toate formalitățile pe care Legea 18 le cere. Deja au fost terminate măsurătorile pentru cele 1424 de hectare, cât le-au revenit foștilor proprietari din comună, urmând să se completeze și ciornele pentru titluri. Persoanele care dețin teren în perimetrul unei singure localități vor avea prioritate la primirea titlurilor de proprietate, dat fiind că în aceste cazuri, procedura este mai simplă.

Termenul de finalizare al eliberării titlurilor la Legea 18 este decembrie a.c. Același termen, precizează primarul Budea, este valabil și pentru Legea Lupu. La Tălagiu, localitate aparținătoare comunei Pleșcuța, a fost angajată o firmă privată pentru a efectua măsurători la o suprafață forestieră de 400 de hectare, din 2033, cât revine unui număr de 1139 de proprietari.

T.M.

La Peregu Mare

VIERMELE VESTIC AL RĂDĂCINII PORUMBULUI FACE RAVAGII

Din cele 3095 de hectare de pământ arabil de pe raza localității Peregu Mare, 1700 sunt cultivate cu porumb. Din păcate, însă, țăranii trăiesc o adevărată tragedie. **Diabrotica Virgifera Virgifera** sau viermele vestic al rădăcinii porumbului, face ravagii. Recolta de porumb este amenințată aproape în proporție de sută la sută, puține fiind parcelele unde aceasta arată, cât de cât, mai bine. **„Tulpinile porumbului arată ciudat.** - spune ing. **Voichița Suciu**, din cadrul Camerei Agricole a Primăriei din Peregu Mare. **Cele atacate cresc într-o formă aparte, fiind încovoiate asemeni unui gât de lebădă. Pe ele nu se va dezvolta în mod normal vreun știulete, recolta fiind amenințată la modul cel mai serios."**

Voichița Suciu a mai spus că anul trecut situația nu a fost la fel de gravă. S-au întâlnit culturi atacate de virmele vestic doar în câteva locuri izolate, dar din cauza faptului că la începutul acestui an nu s-au rotit culturile, problema capătă proporții impresionante. **„Este greu** - adaugă specialistul din cadrul Camerei Agricole Peregu Mare - **să luptăm cu acest vierme, dacă oamenii nu vor înțelege că singurul mod prin care se poate scăpa de el este evitarea monoculturilor. Cu alte cuvinte, dacă într-un an s-a semănat porumb pe o anumită parcelă, anul viitor trebuie semănat, în același loc, altceva. Și aceasta fiindcă substanțele necesare combaterii lui sunt scumpe, se găsesc doar în străinătate și oamenii nu-și permit, oricum, să le cumpere. "**

Anul trecut, când viermele vestic al rădăcinii porumbului a fost semnalat la Peregu Mare pentru prima oară, oamenii nu au știut cu ce anume au de-a face. Unii au dat vina pe modul defectuos în care s-ar fi efectuat prașila mecanică, acolo unde aceasta s-a făcut, acuzând neatenția celor care au lucrat cu utilajele agricole. Specialiștii, însă, au descoperit despre ce este vorba, explicând că porumbul nu a fost tăiat de la rădăcină din neglijența cuiva, ci a căzut din cauza dăunătorului Diabrotica Virgifera Virgifera.

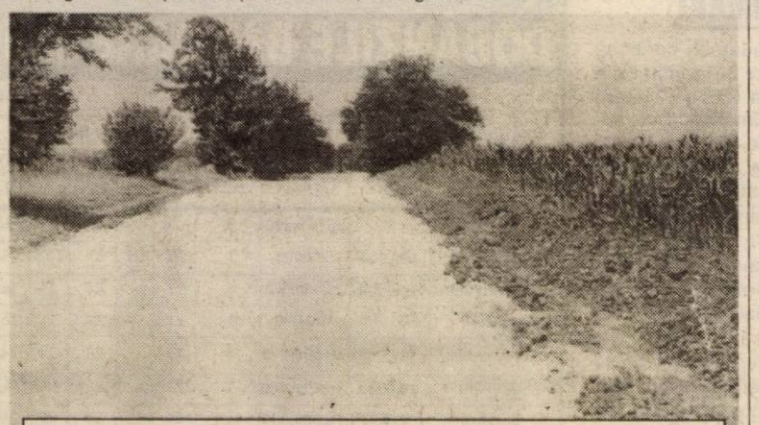

De pe marginea drumului se vede foarte bine cât de afectate sunt culturile de porumb

Primarul localității Peregu Mare, **Alexandru Nagy**, este de părere: **„Oamenii dețin suprafețe mici de teren și nu se poate face performanță în agricultură pe parcele fărâmițate. Dacă țăranul are pământ puțin, nu-și permite să rotească anual culturile, fiindcă el are mare nevoie de porumb în gospodărie, așa că nu l-ar putea convinge nimeni și nimic să cultive, de pildă, soia. Ca să demonstrez cum stau lucrurile în privința suprafețelor de pământ de la Peregu Mare, vă spun numai că la Legea 18, în anii '92, '93 și '94, pe 2951 de hectare de teren s-au eliberat 1662 de titluri de proprietate. Din acestea, 90 la sută au fost înmânate moștenitorilor proprietarilor inițiali, care au decedat, astfel că, în medie, pe fiecare titlu figurează doi sau chiar trei proprietari. Rotația culturilor, în aceste condiții, nu se poate realiza de mai bine de 80 la sută dintre posesorii de terenuri agricole. Știu parcele unde se seamănă același lucru de ani întregi."**

Colac peste pupăză, cum se spune, nici vremea nu ține cu țăranii. Seceta din vara aceasta, împreună cu diabrotica virgifera virgifera, terorizează pereganii în asemenea măsură, încât mulți dintre ei s-ar lăsa de agricultură imediat, dacă ea nu ar constitui, pentru unii, singura sursă de subzistență.

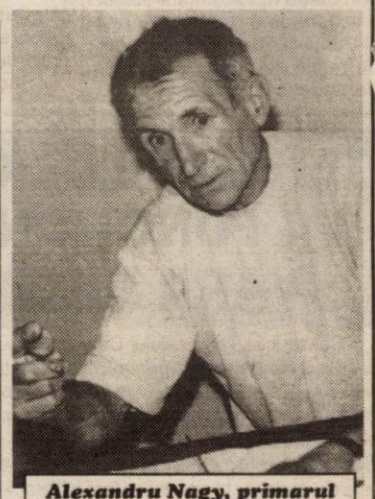

Alexandru Nagy, primarul comunei Peregu Mare, consideră că nu se poate face agricultură pe suprafețe fărâmițate

EUGENIA BĂRDAȘ
Foto: AL. MARIANUȚ

APĂ DE OPT MILIARDE DE LEI PENTRU VALEA CRIȘULUI ALB

Bocsiganii beau apă mai curată

Regia Autonomă de Apă Canal (RAAC) inaugurează astăzi o investiție de circa opt miliarde de lei pe Valea Crișului Alb. Este vorba în primul rând de stația de pompare și tratare în sistem microzonal Bocsig-Beliu-Archiș. Lucrarea a fost atribuită în urma unei licitații firmei arădene CONAR, proiectul fiind realizat de RAAC, beneficiarul investiției. Lucrarea a fost începută în 1998 cu fonduri alocate de Ministerul Lucrărilor Publice și Amenajării Teritoriului (MLPAT), dar a fost continuată și finalizată din fondurile Regiei Arădene de Apă-Canal. Aceasta a acoperit circa 80% din tofalul cheltuielilor, adică vreo șase miliarde de lei. „Înainte de darea în folosință a stației, alimentarea localității Bocsig se făcea direct din puțuri cu apă nefiltrată, doar declorinată. Apa era gălbuie, conținând fier și mangan. Sătenii făceau o mulțime de reclamații, care au dispărut odată cu noile instalații de deferizare-demanganizare", spune **ing. Ioan Guiaș**, șef secție III al RAAC Arad. Pe de altă parte, prin darea în folosință a stației a scăpat de o mulțime de griji și Primăria Bocsig. „La capete de rețele se aduna o mizerie de nedescris, oamenii noștri fiind nevoiți să facă o mulțime de spălări periodice înainte de a fi pusă în funcțiune stația nouă", spune și **Vichentie Palcu**, primarul comunei.

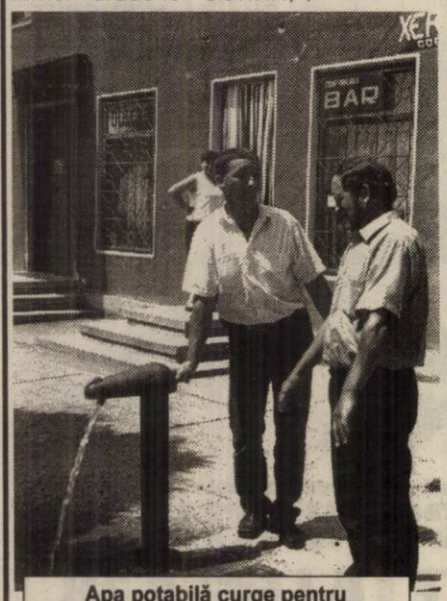

Apa potabilă curge pentru prima oară în centrul localității Vârfurile din rețeaua RAAC

Investiția de la Bocsig a parcurs trei etape: modernizarea uzinei de apă, rețea de distribuție apă în satul Răpsig, în lungime de 1,2 km și extinderea rețelei de distribuție în comuna Beliu, în lungime de 0,5 km. Astfel, lungimea totală a rețelei de apă din Beliu a ajuns la 4 km. Stația este dotată cu pompe Grundfos și cu instalații moderne de tratare a apei (mecanico-chimică). Este în curs de execuție un castel de apă la 25 metri înălțime, cu o capacitate de 200 metri cubi.

Cu o capacitate de pomapare de 20 l/secundă SPT Bocsig poate deservi 10.000 de consumatori. Stația deservește, în sistem microzonal, comuna Bocsig, cu satul Răpsig, comunele Beliu și Archiș, iar în perspectivă apropiată comuna Cărand.

Sătenii din Vârfuri nu mai cară apă cu bidoanele

Cea de a doua investiție a Regiei arădene, care va fi inaugurată tot azi, este alimentarea cu apă a comunei Vârfurile din sursa Hălmagiu. La fel ca și la Bocsig, investiția a fost începută cu fonduri MLPAAT, în 1998 și finalizată din fonduri RAAC, care a acoperit circa 75% din totalul cheltuielilor, în valoare de două miliarde de lei.

Sursa de alimentare cu apă de la Hăl-magiu, Valea Sârbilor, este singura sursă de suprafață exploatată de RAAC Arad. Aducțiunea de la sursă la Vârfuri în lungime de aproape 9 km, trece peste dealul Șotoc cu o diferență de nivel de 93 m. Rezervorul de înmagazinare, cu o capacitate de 200 metri cubi, este amplasat la câțiva kilometri de Vârfurile, apa ajungând la consumatori prin cădere. „Datorită secetei prelungite foarte multe fântâni au secat. Am fost nevoiți să cărăm apă cu cisterna în fântânile unor săteni. Oamenii cară apă din vale cu bidoanele, pentru a-și adăpa animalele. Odată cu darea în folosință a investiției sperăm să scăpăm de aceste poveri create de lipsa apei", spune **Ioan Suciu**, primarul comunei.

Din bazinul de captare apa ajunge, prin cădere, la Vârfurile

Rețeaua de alimentare cu apă din Vârfurile poate deservi 5000 de consumatori. Până la data recepției nu s-au realizat branșamente decât pentru trei cișmele stradale din comună. Pe bază de contract, sătenii vor putea solicita Regiei de Apă-Canal branșarea la rețea. Prezentarea investiției de la Vârfurile ne-a fost făcută de **Viorel Biscărean**, șef Birou Investiții la Regia de Apă-Canal.

„Ne-am gândit în primul rând la oameni"

„Cu toate că nu sunt profitabile, la nivelul Consiliului Județean au fost continuate cele două investiții de-a lungul mai multor ani. Nu ne-am pus în primul rând problema amortizării investiției, ci problema socială. La Nermiș oamenii au băut apă de ploaie adunată de la streșini. La Vârfurile, pe lângă faptul că nivelul apei freatice a scăzut, consumul apei din fântâni era periculos, multe fiind poluate de Valea Leucii", spune **Gheorghe Bănățean**, director general al RAAC Arad.

FLORIN TRUȚ
FOTO: ȘT. MATYAȘ

Stația de pompare și tratare a apei în sistem microzonal Bocsig - Beliu - Archiș asigură apă curată pentru consumatori

TREI CANDIDAȚI LA ȘEFIA GĂRZII FINANCIARE ARAD

În 5 august, la sediul Ministerului de Finanțe din București va avea loc concursul pentru desemnarea comisarului-șef, respectiv a comisarului-șef adjunct al Gărzii Financiare Arad. Până acum, aceste funcții au fost asigurate, în interimat, de Dan Cancel, respectiv Eugen Deliman. Pentru concurs, aici la Arad și-au depus dosarele Dan Cancel, Ștefan Rabotka și inspectorul Stănean din Garda Financiară - pentru șefia Gărzii, Eugen Deliman - pentru postul de comisar-șef adjunct.

„Cred că am șanse egale cu ceilalți. Va câștiga cine știe mai mult, cine a învățat mai bine", spune Cancel. „Ar fi păcat să se spargă o echipă ce a obținut până acum rezultate bune. Am știut să colaborăm bine", spune Deliman, referindu-se la echipa de la conducerea Gărzii, Cancel - Deliman.

Pentru posturile de conducere a Gărzii Financiare Arad există posibilitatea să se fi depus dosare și direct la Minister.

G. KNAP

După modelul localității Pecica,

PRIMĂRIA NĂDLAC ÎNCHIRIAZĂ FÂȘIA

Primăria Nădlac organizează peste câteva zile o licitație pentru închirierea culoarului și a fâșiei de protecție a frontierei de stat. Este a doua încercare de acest gen, iar dacă nici acum licitația nu va fi adjudecată, ea va fi repetată. „Doritori s-au prezentat și prima dată, dar nu au fost dispuși să ofere cât am cerut noi. Prețul de pornire este stabilit la 50 de euro pe an. Dacă primim mai mult, foarte bine", spune viceprimarul Mihai Babinszki.

Nădlacul urmează astfel exemplul altei localități de frontieră, Pecica, după ce Primăria de aici a trecut deja la închirierea fâșiei. Aceasta va fi folosită pentru cultivare, dar doar pentru culturi joase. La Nădlac este vorba de un culoar în lungime de circa 27 de kilometri, iar lățimea ce poate fi efectiv folosită pentru cultivat este de 18 metri.

Dacă fâșia nu se închiriază, Primăria e obligată să o întrețină, ceea ce ar însemna o cheltuială în plus.

G. KNAP

De ani de zile,

SPITALUL MUNICIPAL NU ARE FONDURI PENTRU INVESTIȚII

O soluție ar fi sponsorizările

Spitalul Municipal Arad funcționează în 38 de clădiri împrăștiate în tot orașul. Majoritatea construcțiilor sunt vechi și necesită renovări atât în exterior cât și în interior. Directorul economic al Spitalului Municipal, **Ioan Grat**, afirmă că nu a mai văzut bani pentru investiții de câțiva ani buni de zile. În actualele condiții de austeritate din sistemul sanitar nu se mai alocă fonduri suficiente pentru astfel de lucrări. „Ajunge să treceți pe lângă clădiri pentru a vedea în ce stadiu se află Oncologia, T.B.C.-ul, „Contagioasele", Psihiatria"..., comentează cu resemnare directorul economic al Spitalului Municipal.

În Occident, spitalele primesc fonduri serioase din sponsorizări. Și la Arad au apărut astfel de oameni generoși dar sumele investite nu sunt suficiente. Cel care oferă sponsorizarea poate să aleagă destinația banilor consultându-se cu conducerea spitalului care îi pune la dispoziție o listă de priorități. Ioan Grat spune că majoritatea celor care au făcut sponsorizări pentru spital au beneficiat înainte de „cazarea în spital" și îngrijirile personalului.

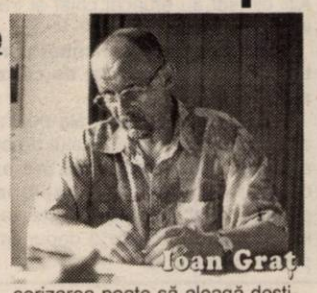
Ioan Grat

„De obicei oamenii își aduc aminte de noi atunci când starea de sănătate precară îi obligă să se interneze. Atunci se hotărăsc să contribuie la dotarea Spitalului...", a precizat I. Grat.

B. O.

TERMINALUL CARGO VA FUNCȚIONA DIN VARA VIITOARE

Construcția Terminalului Cargo, începută în urmă cu un an de zile, este prevăzută pentru a fi finalizată în iulie 2003. Până acum au fost realizate o mare parte din obiective, urmând ca în maxim un an să fie construită infrastructura necesară funcționării Terminalului Cargo: drumul de acces din Calea Bodrogului, rețele electrice, de alimentare cu apă, canalizarea și rețelele termice. În paralel, a fost înființată de către CJA și societatea SC Terminal Cargo SA care va pregăti din timp modul în care va funcționa acest obiectiv. **„La acest moment, societatea are trei angajați, care pregătesc terenul pentru preluarea Terminalului Cargo, în momentul în care acest obiectiv va fi finalizat. De asemenea, se caută companii care vor opera pe acest Terminal"**, ne-a declarat vicepreședintele CJA Gheorghe Falcă.

Construcția Terminalului Cargo va „înghiți" 2,7 milioane de EURO, bani obținuți din fonduri PHARE CBC, din care 2 milioane de EURO sunt nerambursabili.

COSMIN MIHUȚA

ÎNTÂLNIRE CONSILIUL JUDEȚEAN - PRIMARI

Consiliul Județean continuă seria întâlnirilor cu primarii din județ. Astăzi, la Nădlac, conducerea C.J. se întâlnește cu primarii din Nădlac, Semlac, Șeitin, Pecica și Pereg. Discuțiile dintre aceștia vor fi axate pe necesitățile localităților amintite în ceea ce privește salariile cadrelor didactice începând cu noul an școlar, situația spitalelor, ajutoarele materiale acordate conform Legii 416. Fiecare Primărie va face o estimare a fondurilor necesare pe care o va prezenta președintelui și vicepreședintelui C.J., Caius Parpală, respectiv Gheorghe Falcă.

G. K.

S.C. „Adevărul" SRL nu-și asumă responsabilitatea pentru conținutul articolelor publicate, aceasta revenind în exclusivitate autorilor.

DOBÂNZILE BANCARE în vigoare la 16.07.2002

Denumirea băncii	Suma minimă (lei)		Dobânda (% pe an)											
			Persoane fizice						Persoane juridice					
	Persoane fizice	Persoane juridice	la vedere	Pe termen de (luni) 1	2	3	6	9	12	la vedere	Pe termen de (luni) 1	2	3	6	9	12
BCR	*	25.000.000	4	20	-	23	24	24,5	25	4	20	-	23	24	24,5	25
BRD	500.000	500.000	3	20	21	23	24,5	25	25,5	3	20	20,5	22	23	23,5	24
B. Transilvania	300.000	25.000.000	4	22	-	24	25	26	26	4	22	-	24	25	26	26
BancPost	500.000	500.000	3	21,5	-	24,5	25,5	26	27	3	21,5	-	24,5	25,5	26	27
Raiffeisen Bank	500.000	10.000.000	4	21	-	23	24	24	24	4	21	-	23	24	24	24
B. Românească	500.000	15.000.000	2	25	-	26,5	27,5	28,5	29	2	25	-	26,5	27,5	28,5	29
C. C. Aurora	1.000.000	10.000.000	6	26	-	28	29	30	31	6	26	-	28	29	30	31
C. C. Phoenix	500.000	500.000	8	28	-	29	30	-	31	8	28	-	29	30	-	31
C. C. Mureșul	200.000	2.000.000	4	27	-	28	29	-	-	4	27	-	28	29	-	31

Pulsul zilei, la FC UTA

SUNTEM ÎN SĂPTĂMÂNA GĂSIRII UNEI SOLUȚII

Iubitorii fotbalului arădean nu au răbdare. Telefoanele în redacție sună, pe stradă cunoscuții te opresc, cu obsedanta întrebare: „Ce e nou la UTA?" Prin vocea - încă - președintelui Marin Lupaș am încercat ieri, să luăm pulsul ultimelor evenimente consumate în curtea „Bătrânei Doamne". Am aflat că această săptămână e decisivă în vederea găsirii unei soluții viabile, de înlocuire a fostului investitor Angelo Gandolfi. În paralel, oficialul UTA-ei caută să rezolve cât mai mulți jucători de pe lista lui Ionuț Popa, dar și banii necesari pentru vitaminizare și fructe, de care băieții au mare nevoie în cantonamentul de la Moneasa.

Lupaș este încă președinte!

Surprinși de cele citite în cotidianul Pro Sport, cum că Florian Lăzureanu ar fi noul șef al ardelenilor de la UTA, l-am întrebat pe Marin Lupaș de ce nu a comunicat presei că și-a dat demisia, sau, a fost demis?

„Încă sunt președintele clubului FC UTA, chiar dacă unii, în Pro Sport, dau declarații în numele clubului și își arogă anumite merite. Ar fi bine să fie mai rezervați în declarații..." - ne-a declarat, încă, președintele Marin Lupaș.

Din patru, una tot o să iasă

Aseară, Marin Lupaș a avut o nouă rundă de discuții cu „grupul Lăzureanu". Între timp, avocatul Constantin Valentin a luat legătura cu Angelo Gandolfi, iar rezultatul convorbirii telefonice îl vom afla în câteva zile. **„Lucrurile sunt și simple și complexe, în același timp. Dar noi avem nevoie de bani, de mulți bani, pentru achitarea datoriilor pentru cumpărarea de jucători și pentru începerea campionatului. De aceea, în această săptămână trebuiesc lămurite lucrurile. Vom opta pentru una din cele patru soluții. Care va fi mai bună pentru viitorul UTA-ei, pe aia o vom alege"** - ne-a spus Marin Lupaș.

Să le reamintim: „Grupul Lăzureanu", sprijinit de primarul Dorel Popa (discuții avansate, șanse mari de reușită); finanțatorul Roberto Pasini (vine la Arad în aceste zile, șanse mici); varianta dr. Taha Abed (posibilul investitor sosește astăzi, șanse medii); varianta firmei bucureștene (răspuns în aceste zile, șanse mici).

Oficialii UTA-ei vor intra în discuții cu toată lumea și din patru alternative, tragem nădejdea că una tot o să iasă. Pentru binele fotbalului arădean.

Apă de izvor și fructe de pădure

Lista noutăților din lotul divizionarei A începe să se îngroașe. După Giuchici, iată că au luat drumul stațiunii Moneasa și alți jucători: Gâlmencea, Tufișă, „telefonistul" Militaru, orădeanul Gongolea dar și R. Nagy. Mai mult ca sigur, aceștia vor îmbrăca tricoul „alb-roșu" al UTA-ei în prima divizie.

Președintele Lupaș continuă căutarea de noi achiziții. **„Mai avem nevoie de un portar și câțiva jucători. Am încercat să intru în discuții cu UMT-ul și CSM Reșița, dar nu am ajuns încă la nici o înțelegere. Mai insistăm și-n altă parte"** - a spus Lupaș.

În timpul documentării noastre la club, Teodor Gherle, organizatorul de competiții al UTA-ei a sunat de la Moneasa, interesându-se la președintele Lupaș, când sosesc fructele și apa minerală. Pentru că în visteria clubului bate vântul, Marin Lupaș a încercat să-l convingă pe nea' Todor să mai aibă răbdare o zi, poate se rezolvă ceva. Cu zâmbetul pe buze, președintele UTA-ei a găsit o soluție la problema lui nea' Todor. Cică, la 3 km de Moneasa curge lin un izvor cu apă plată, iar fotbaliștii de vor fructe, le găsesc în abundență prin pădurile din preajmă. Deja ni-i imaginăm pe Panin, Luca sau Miculescu, cum vor umple coșulețul lui Mister, cu mure, zmeură și afine...

Stadionul va fi gata pentru Divizia A

Ieri dimineață, subprefectul Florin Remețan a făcut o vizită la stadionul UTA, împreună cu reprezentanții firmelor implicate în lucrări și a primit asigurări că până la sfârșitul lunii în curs, arena va putea găzdui meciuri de Divizia A.

Dacă unele firme și-au respectat înțelegerea, altele au rămas încă datoare. Șeful șantierului UTA, Dorel Cura ne-a dat câteva exemple negative: Comera, Arcons, BAT. Tot de la directorul sportiv, funcție pe care „Ciorică" o are în cadrul clubului fanion al Aradului, am mai aflat că pe lângă oferta celor de la SC „BTAS" SRL, de montare a scaunelor de plastic, sunt așteptate și alte variante. În plus, trebuie rezolvat, în regim de urgență, împrejmuirea „dreptunghiului verde", consolidarea peluzei a II-a, obținerea gradenelor de lemn necesare pentru cele două peluze și amenajarea sectorului pentru reprezentanții presei, undeva, la tribuna a II-a.

Încetul cu încetul, stadionul din Calea Aurel Vlaicu începe să primească față de Divizia A. Dacă și problemele financiare ale clubului s-ar rezolva, iar lotul ar suferi îmbunătățiri semnificative, am putea tremura din nou la un meci UTA-FC Național.

DANIEL SCRIDON

CONCURSUL „ADEVĂRUL-SPORT" ȘI-A DESEMNAT CÂȘTIGĂTORII

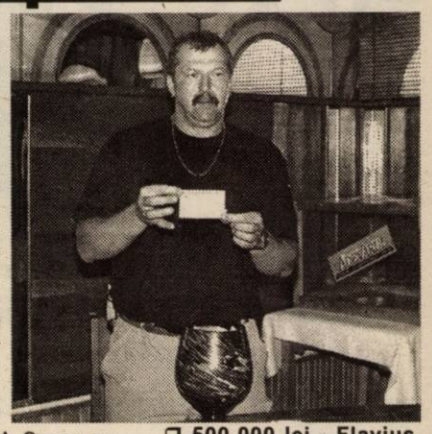

Ieri, la Clubul Presei a avut loc tragerea la sorți a câștigătorilor concursului „Adevărul-Sport". Cele 355 de taloane cu răspunsuri corecte au fost introduse într-o urnă, de unde, Helmuth Duckadam - invitatul nostru special - a extras cei **opt norocoși**, ce vor intra în posesia unor premii în valoare totală de **peste 5.000.000 lei**. Șansa a surâs pentru trei arădeni și cinci pasionați de sport din localitățile județului. Dar, să nu mai prelungim suspansul și să facem cunoștință cu norocoșii câștigători a unor premii importante, puse la dispoziție de ziarul „Adevărul", în colaborare cu câțiva sponsori generoși: **OMNIASIG, ERREA, SC „JIM-TOMIL" SRL și QUENN-SPORT SRL**, cărora le mulțumim pe această cale:

❒ **1.500.000 lei - Constantin Manolache, str. Abatorului nr. 16, Nădlac.**

❒ **1.000.000 lei - Mihai Stoiadin, str. Simion Popa nr. 22, Bl. 151, Sc. B, Ap. 9, Arad**

❒ **500.000 lei - Ioan Ioaneș, Luncșoara nr. 4**

❒ **500.000 lei - Flavius Tămaș, Beliu, nr. 115**

❒ **500.000 lei - Sorin Păulișan, str. Prieteniei, Bl. 135, Sc. A, Ap. 8, Arad.**

❒ **Tricou Errea - Aurel Moldovan, Calea Timișorii, nr. 78, Arad**

❒ **Produse cosmetice în valoare de 500.000 lei - Petru Craveț, Semlac, nr. 225**

❒ **Minge de fotbal - Doina Elena Gavrilă, str. Sancireștilor, nr. 225, Vârfurile.**

Pe cei amintiți mai sus, îi așteptăm **marți, 23 iulie, ora 12,00**, la sediul redacției „Adevărul", unde pe baza buletinului de identitate își pot ridica premiile.

„ADEVĂRUL"

Invitatul nostru

„O SĂ PLÂNGEM CĂ N-AM DAT LOCUL LA BIHOR"

· este de părere Helmuth Duckadam

Profitând de faptul că Helmuth Duckadam a fost invitatul nostru pentru desemnarea câștigătorilor concursului „Adevărul - Sport", nu am scăpat prilejul de a-i pune câteva întrebări legate de situația actuală a UTA-ei, dar nu numai. Cu multă amabilitate, fostul erou de la Sevilla '86 ne-a răspuns...

– Cum vedeți dvs. situația actuală a clubului UTA?

– Părerea mea este că situația este dezastruoasă din toate punctele de vedere. Nu sunt bani, nu avem o echipă competitivă și nici un stadion de nivelul Diviziei A. După mine, vânzarea locului ar fi fost cea mai bună soluție.

– De ce?

– Am fi putut forma o echipă bună de Divizia B, să ne pregătim un an sau doi, valoric și financiar, nu într-o săptămână, cum se încearcă acum. O să plângem că n-am dat locul la Bihor. O să ajungem să ne cumpărăm loc în „B", după un an de Divizia A. Aceasta e cruda realitate...

– Sunteți cam pesimist. Nu uitați că în Arad au început să se miște lucrurile pro UTA. Apropo, ce părere aveți despre alternativa Lăzureanu?

– E tardivă, vine mult prea târziu. Nu are nici o șansă...

– Dacă vi s-ar propune o funcție de conducere în cadrul clubului UTA, ați accepta-o?

– Nu. Pentru că ar veni prea târziu. Poate, dacă venea cu câțiva ani mai repede.

– Ca fost mare portar, ce părere aveți că o echipa s-a trezit la reluarea pregătirilor pentru Divizia A fără portari în lot?

– Impresia mea a fost că nimeni nu a dorit cu-adevărat ca UTA să joace în Divizia A. Nu au avut nici o strategie pentru a ajunge acolo. Când speri să joci acolo sus, cum de îi vinzi pe cei mai buni jucători? Nu mai înțeleg nimic.

– Să lăsăm UTA și să vă întrebăm, nu vă este dor de mănușile de la Sevilla?

– Nu neapărat dor. Mai am poze cu ele. Mai degrabă mi-este dor de banii pe care i-am și cheltuit deja.

– D-le Duckadam, pe când o să vă vedem pe scaunul de secretar de stat în cadrul Ministerului Tineretului și Sportului?

– Dacă ar depinde numai de mine, de săptămâna viitoare, dar așa, aștept. Poate își aduce cineva aminte și de mine.

– O ultimă întrebare. Ne calificăm la „europenele" din 2004?

– Plecăm cu șanse mari, chiar dacă Danemarca e principala favorită. Dacă nu vom avea o schimbare la nivelul antrenorului reprezentativei „tricolore", ne vom califica. Iordănescu trebuie lăsat să lucreze și cred că va ieși bine până la urmă. Avem o generație bună, din care se poate construi o echipă națională puternică.

– Vă mulțumim.

ALEX. CHEBELEU
DANIEL SCRIDON

Baschet masculin

CINCI ABSENȚE ÎN LOTUL WEST PETROMULUI

☛ În așteptarea stranierilor, singura noutate rămâne Dan Popa (Poli Iași)

Luni seara și-a reluat pregătirile echipa de baschet masculin West Petrom Arad. Noul antrenor principal, israelianul Ofer Berkovich (37 ani) a convocat atât formația care a cucerit titlul național cât și echipa a doua, de tineret a grupării. Lotul primei formații s-a subțiat cu cinci jucători: Marjanovic (transferat la Dinamo), Burlacu (Castel Maggiore - Italia), Konakovic, Seleskovic și Markovic. Noutatea se numește Dan Popa, de la Poli Iași, care a mai evoluat la West Petrom, pe prima scenă, în urmă cu cinci ani. Zilnic sunt programate două ședințe solicitante de antrenament, în Sala Sporturilor și în aer liber, în cadrul cărora se îmbină, pe durata a mai multe ore, aspectele tehnico-tactice și fizice. În funcție de receptivitate, unii jucători de la tineret ar putea fi cooptați în echipa mare. Pentru zilele următoare este planificată sosirea la Arad a unor baschetbaliști străini, probabil americani (dar nu neapărat), care se vor afla în probe la West Petrom. Se dorește astfel îmbunătățirea calitativă și cantitativă a lotului petrolist. În prealabil, la sfârșitul săptămânii trecute, în ziua sosirii antrenorului Berkovich la Arad, a fost vizionată împreună cu președintele Dan Gabriel Boric, o casetă cu posibilele noi achiziții de peste hotare.

La antrenamentul de ieri dimineață, de la Polivalentă, tineretul s-a antrenat cot la cot cu campionii

Pe de altă parte, să subliniem faptul că toți componenții lotului au răspuns la apel. Directorul sportiv Adrian Budurean a fost plecat la București și a trimis formularele completate, pentru a înscrie West Petromul în cupele europene, mai exact în European Challenge Regional Cup. După antrenamentele din această săptămână, desfășurate pe plan local, se va efectua un cantonament în Macedonia, la Ohrid (22-29 iulie).

ADRIAN HÂRȚĂU

Înot

AUR, ARGINT ȘI BRONZ PENTRU COPIII ARĂDENI

La sfârșitul săptămânii trecute la Pitești s-au desfășurat Campionatele Naționale de înot pentru copii 11-13 ani, la care s-au prezentat 385 de sportivi din 32 de cluburi din țară. La startul întrecerilor s-au aliniat și tinerii înotători de la Clubul Sportiv Școlar Arad, pregătiți de prof. Viorel Bitang și prof. Miroslav Artucov, care au obținut rezultate foarte bune, urcând de nouă ori pe podiumul de premiere, fiind răsplătiți cu medalii de aur, argint și bronz. Astfel, dintre performanțele înotătorilor pregătiți de prof. **Viorel Bitang**, care au concurat la categoria de vârstă 11 ani, menționăm titlul de campioană națională obținut de echipa de ștafetă băieți 4 x 50 m mixt, formată din Răzvan Blaga, Mihai Herman, David Stoian și Paul Gornic, răsplătiți cu medaliile de aur. Pe locul secund și medalie de argint a obținut **Mihai Herman** la 50 m bras și tot el medalie de bronz la 100 m bras. Pe locul trei, răsplătiți cu medalii de bronz, au mai urcat **Răzvan Blaga** la 100 m spate, **Ana Feier** la 50 m bras și ștafetele de 4 x 50 m liber fete - Nicoleta Tilineac, Alexandra Mladin, Izabela Velcherean, Karina Bokor, ștafetă 4 x 100 m liber fete - în aceeași componență și ștafeta 4 x 50 m mixt, formată din Karina Bokor, Ana Feier, Izabela Velcherean și Alexandra Mladin.

La categoria de vârstă 12 ani, Mirona Beleiu, pregătită de prof. M. Artucov, s-a clasat pe locul 3, deci medalie de bronz, în proba de 100 m spate.

În clasamentul general al competiției sportivii clubului arădean s-au clasat pe un onorant loc 4, din cele 32 de cluburi participante.

C. ALEX.

P-ta Gării, nr.1, Tel. 252.605

S.C. Chic S.R.L.

Bucură-te în concediul aceasta de cele mai Chic tinute.
Pentru că Chic lichidează stocurile de vară.
Si face o multime de cadouri.

(C.A.)

AUTOHTON ALLPIC
Timisoara, Aleea Viilor nr. 24
Incinta AGROTRANSPORT(Mehala)
Tel/Fax:056.294973; Tel:143278; 242208

NOU-EUROPROFILE
IPE, HEA, HEB!

OFERTA PROMOTIONALA

- Tabla Zn 0,4 mm
- Tabla Zn 0,5 mm
- Tabla striata lacrima 4 x 1000 x 6000mm
- Teava neagra instalatii 1/2",3/4",1",1 1/4", 11/2", 2", 2 1/2", 3", 4"
- Tabla decapata de la 0.4 mm - 3,75 mm
- Tabla groasa LTG, LBC de la 3mm - 150 mm

Distribuitor autorizat:
ISPAT-SIDEX S.A., DUCTIL si DUCTIL STEEL BUZAU,ARMATURA CLUJ, INTFOR GALATI,PETROTUB ROMAN, SILCOTUB ZALAU, ZIMTUB ZIMNICEA (C.A.)

Acum suntem în ZONĂ! IRIDAVA
Cu premii de ZECI de milioane!

Acum suntem în ZONĂ şi îţi oferim ocazia să cumperi produse electronice şi electrocasnice de cea mai bună calitate! În plus! Cumpără în perioada 29.06-31.07.2002, participă la tombolă şi câştigi cadouri surpriză şi premii de zeci de milioane! Detalii în magazin!

ARAD - Complex ZIRIDAVA
Et. 2 Tel/Fax: 211.822
www.quasar.ro (C.A.)

S.C. AZUR S.A.
SOCIETATE ROMANO-AMERICANA
SUBSIDIAR AL ICC INDUSTRIES NEW-YORK USA
PRODUCĂTOR MAJOR DE LACURI ŞI VOPSELE

ANGAJEAZĂ

● Director Departament Cercetare & Dezvoltare
COD: DCD

Cerinţe:
- Studii superioare - chimie
- Experienţă managerială
- Experienţă în: lacuri şi vopsele
- Cunoaşterea limbii engleze/germane
- Bune cunoştinţe informatice

Aşteptăm oferte, respectiv C.V. prin fax: 056-222179, e-mail humanres@azur.ro, prin poştă la adresa: Azur Timişoara, str. Constructorilor 1-3 (se va menţiona codul funcţiei solicitate). Numai candidaţii selecţionaţi vor fi contactaţi. Data limită 31.07.2002.

Firmă cu capital francez
angajează PENTRU NOUA FABRICĂ DIN ARAD
lucrător la lăcuire, tâmplari pentru lemn masiv, strungar pentru lemn.

Cei interesaţi sunt rugaţi să sune la 0744.156.328 sau să se prezinte în incinta UTA la sediul firmei Industria Carpat Boutons în zilele de 17, 18 iulie orele 16,00-18,00.
(9877751)

CLUBUL JELEN

Barul ORAR pe care vi l-aţi dorit!
Zilnic: 10-22
Duminică: 11-22

(c.b.)

S.C. DIALMA SRL
Arad, str. Câmpul Liniştii 1

Firmă cu tradiţie în Arad în domeniul confecţiilor tip sport
ANGAJEAZĂ pentru o nouă linie de producţie pentru un client de renume mondial: ■ confecţionere la maşini de cusut
■ tinere necalificate care doresc să înveţe meseria de confecţioner textil
Asigurăm:
◆ salarizare stimulativă
◆ condiţii de lucru la nivel occidental (climatizare)
◆ tichete de masă
◆ transport gratuit de la UTA la fabrică şi retur
◆ plata abonamentelor de transport pentru cei din judeţ
◆ asistenţă medicală gratuită la sediul firmei
GARANTĂM locuri de muncă şi câştiguri sigure, într-un singur schimb. (9877695)

S.C. LIPOMIN S.A. LIPOVA ROMÂNIA
Tel/Fax 0257 563.093

(2733382)

S.C. „COMTEX" S.A. ARAD
B-dul Revoluţiei nr. 82

Închiriază spaţii comerciale în Arad:
- Micălaca, Bl. 108 (Mag. Elvila) B-dul I. Maniu - 530 mp.
- str. Cernei (Meţianu) nr. 1 - 189 mp.

Informaţii telefon: 0257/255642; 0257/255641; 0722369783 sau la sediul societăţii.

GRUPUL ŞCOLAR DE ARTE ŞI MESERII „SPIRU HARET" (UCECOM)
ARAD STR. EMIL GÂRLEANU NR. 1
TEL: 0257/280967

Face înscrieri la următoarele meserii şi specializări:

ŞCOALA PROFESIONALĂ 3 ani
(pentru absolvenţi de 8 clase - cu sau fără examen de capacitate)
- Bijutier
- Frizer-coafor-manichiurist - pedichiurist
- Ospătar, barman, vânzător în unităţi de alimentaţie publică
- Operator calculatoare pentru comerţ şi alimentaţie publică
- Bucătar
- Cofetar patiser
- Mecanic autoturisme
- Tinichigiu vopsitor auto
- Electrician auto
- Ceasornicar

ŞCOALA POSTLICEALĂ 2 ani
(pentru absolvenţi de liceu cu sau fără diplomă de bacalaureat)
- Agent vamal
- Analist programator
- Asistent de gestiune financiar contabil
- Tehnician protecţia muncii şi prevenirea incendiilor
- Depanator radio-tv
- Funcţionar bancar
- Coafor stilist
- Cosmetician

ŞCOALA TEHNICĂ DE MAIŞTRI - 2 ani
- Maistru mecanic
- Maistru montare întreţinere şi reparaţii maşini şi aparate electrice

Înscrierile se fac zilnic la sediul şcolii între orele 9-16 până la completarea locurilor fără examen de admitere.

INFORMAŢII SUPLIMENTARE LA TEL: 0257/280.967.
(9877746)

VINDEM INSTALAŢII pentru producţia BCA la rece.

ASIGURĂM AGREMENT TEHNIC PENTRU PRODUS.

Telefoane 0744.503.294, 0745.634.564.

(9877733)

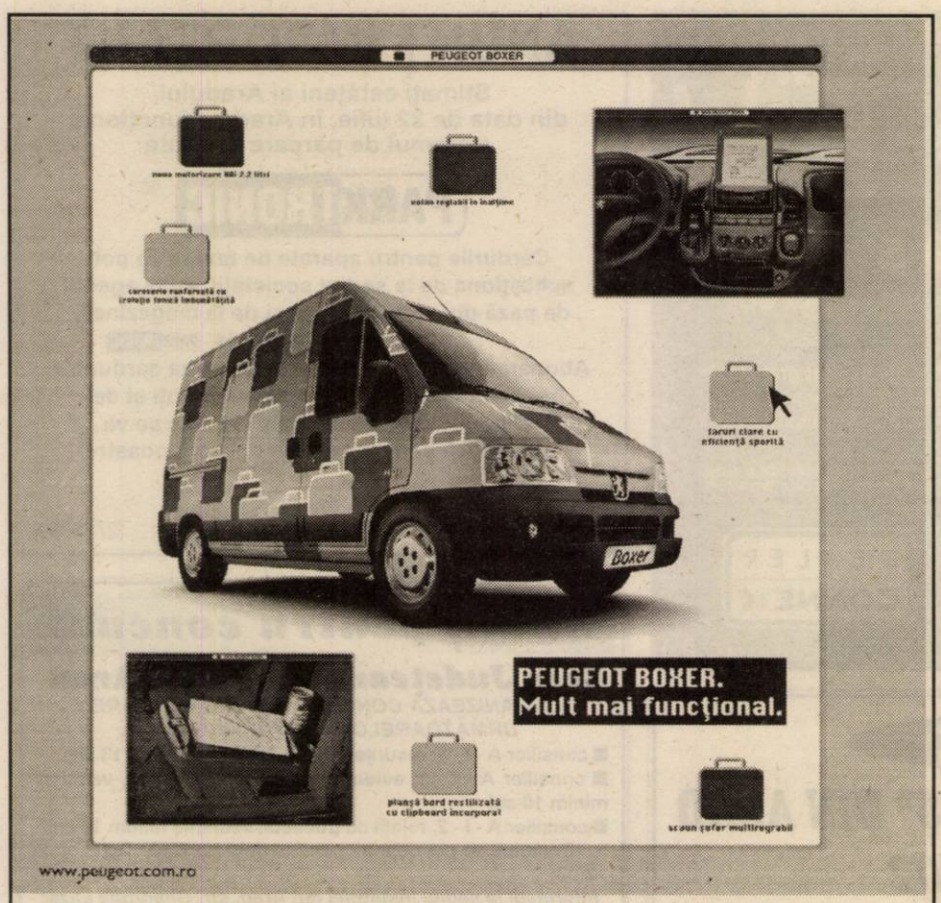

www.peugeot.com.ro

Echipare standard pentru Peugeot Boxer 350 LH 2.2 HDi / 104 CP: airbag şofer, perete despărţitor cabină, centuri de siguranţă pirotehnice pretensionate, uşă laterală dreapta culisantă, scaun şofer multireglabil, banchetă faţă cu două locuri, reglaj electric al înălţimii farurilor.
Sarcină utilă: 1.430 Kg. Volum util: 12 m³.

Începând de la: 16.725* EURO.
Leasing 3 ani: • 326* EURO lunar
•4.976* EURO avans
•3.318* EURO valoare reziduală

Boxer PEUGEOT

UTILITARELE PEUGEOT. DE LA PROFESIONIŞTI PENTRU PROFESIONIŞTI.

AUTO SML - CONCESIONAR PEUGEOT
Calea Timişorii nr. 212, Arad, tel: 057/278.738
* plus TVA

(C.A.)

Operând în peste 70 de ţări cu mai mult de 45 000 de angajaţi, grupul Holcim este unul din liderii mondiali în producţia şi distribuţia de Ciment, Betoane şi Agregate (nisip şi pietriş).
În contextul dezvoltării activităţilor diviziei de **Betoane şi Agregate a Holcim (România)** dorim:

COORDONATOR FILIALĂ
Arad

Principale responsabilităţi:
- implementarea strategiei firmei la nivel local
- dezvoltarea comercială a afacerii, negocierea şi urmărirea contractelor cu clienţii importanţi
- coordonarea tuturor activităţilor productive (achiziţionare a materiilor prime, planificare şi supervizare producţie şi distribuţie)
- recrutarea, coordonarea şi motivarea personalului
- realizarea obiectivelor definite prin buget şi programul de dezvoltare

Candidatul ideal va avea:
- studii superioare tehnice şi 2-3 ani de experienţă într-o poziţie managerială (preferabil în domeniul construcţiilor)
- abilităţi de utilizare a calculatorului şi cunoştinţe de limba engleză
- bună cunoaştere a pieţei locale de construcţii
- calităţi de leader, spirit de echipă, abilităţi de negociere

Sunteţi gata să faceţi faţă unor noi provocări? Timiteţi-ne CV-ul însoţit de o scrisoare de intenţie la adresa de mai jos.

Putere. Performanţă. Pasiune.

Holcim

Holcim (România) SA
B-dul Primăverii nr.57,
Sector 1, Bucureşti

tel: (01) 231 7708/09
fax: (01) 231 7714/15
ela.amarie@holcim.com

În exclusivitate un interviu cu cea mai autentică tămăduitoare, Doamna **TAMARA PETRU**

CARE SUNT SECRETELE PUTERII SALE?

● Doamnă Tamara, pentru început am vrea să ne spuneți ce fel de magie practicați pentru că, cum știm, sunt cele două tipuri de magie: albă și neagră.

Eu practic doar magia albă, iar puterea mea vine de la Dumnezeu și o folosesc pentru a alunga spiritele negre care intră în casele oamenilor fără voia lor.

● De unde ați primit acest har?

Acest har îl moștenesc de la bunica mea și de la Dumnezeu, nu se poate învăța; trebuie să fie moștenit și binecuvântat de Dumnezeu.

● Este veritabil harul pe care-l aveți, ați fost testată de un specialist? Ați avut apariții pe posturile de televiziune?

Am fost testată de marele parapsiholog Ion Țugui și de Regina Maria Câmpina și premiată de cea mai puternică tămăduitoare. Cât despre aparițiile mele la televizor, nu mai știu cu exactitate la câte posturi TV am fost invitată, dar oricum la foarte multe.

● Doamnă Tamara, am înțeles că ați fost și peste hotare și că ați concurat în Spania la cele mai mari concursuri de vrăjitorie...

Da , e adevărat. Am participat la cele mai mari concursuri de vrăjitorie și am fost premiată cu un glob de cristal fermecat de 99 de vrăjitoare, în care pot viziona viața omului.

● Ce anume puteți dezvălui celui ce vine la dumneavoastră?

Cărțile de tarot îmi dezvăluie trecutul, prezentul și viitorul celui ce vine la mine.

● Doamnă Tamara, ne puteți spune câte ceva și despre descântecele pe care le faceți noaptea, la baltă? În ce situații e nevoie de ele?

Descântecele se fac în timpul nopții pentru acele persoane care sunt într-o situație foarte gravă, se rostesc doar în anumite zile, de la 12 noaptea până la 4 dimineața, sunt descântece știute numai de mine, însă, nu pot să vă dezvălui mai mult, este un mare secret.

● Doamnă Tamara, în ce problemă puteți ajuta pe cei ce vin la dumneavoastră. Sunt probleme pe care nu le puteți rezolva?

Nu pot lecui cancerul, ciroza, diabetul. Pot dezlega însă orice tip de farmece și blestem, dezleg cununii, împac familii despărțite, lecuiesc impotența, beția, gelozia și multe altele.

● Ce sfaturi ați oferi celor care observă că în viața lor se întâmplă lucruri ciudate?

Să apeleze de urgență la o făcătoare de bine, să lupte cu ei înșiși pentru a birui răul, pentru că Satana are puteri și nu le dă pace, le ia mințile, pentru a-i cădea pradă.

● Doamnă Tamara, cum vă simțiți ca și posesoare a acestui har?

Mă bucur foarte mult pentru că pot ajuta oamenii, pot îndepărta răul. Sunt bucuroasă că am reușit să salvez persoane aflate la un pas de sinucidere.

Aș vrea să mulțumesc pe această cale clienților mei pentru cadourile și florile primite.

● Clienți, printre care, am înțeles că se numără și doctori, polițiști și alte persoane importante.

Da, așa e, foarte multe personalități, nu pot să le dezvălui numele, vin la mine pentru a-i ajuta, iar eu sunt fericită că le pot face un bine.

● Doamnă Tamara, dacă cineva vrea să apeleze la serviciile dumneavoastră unde să vă caute în Arad?

La telefonul 368624 sau 093/421156.

● Vă mulțumesc pentru interviul acordat.

Pentru puțin.

L.D.
(9877744)

Asta e maşina noastră nouă!

Maşina noastră cea nouă este mare şi frumoasă. Mi-a spus tati că a luat-o repede pentru că l-a ajutat o bancă. Şi mi-a spus că banca asta de fapt sunt nişte oameni înţelepţi care sunt prieteni cu mami şi cu tati şi au grijă de banii noştri. Şi eu când o să mă fac mare o să-mi pun banii tot la banca lui tati şi mami, ca să-mi iau cea mai mare şi mai frumoasă maşină din lume.

Sună la 0800 802 02 02 ca să afli mai multe despre MAŞINA TA, creditul tău auto de la Raiffeisen Bank.

Raiffeisen BANK
Banca ta de încredere.

0800 802 02 02
luni-vineri: 8:00-20:00; sâmbătă: 9:00-15:00
Număr cu apel gratuit

(2733367)

SE AUDE că avem CEA MAI BUNĂ OFERTĂ!

SIEMENS A35 19 $* MOTOROLA T 192 EMO 24 $* NOKIA 3310 49 $*

Te abonezi până la 31.07.2002 şi primeşti cadou un SIM Connex GO! sau Kamarad + un set promoţional QUASAR!

OFERTA CONNEX

1 lună cu abonament gratuit şi 50 de mesaje** Connex Text gratuite (în prima lună de contract). Cartelele SIM reîncărcabile Connex Go! şi Kamarad au un credit iniţial de 5$ şi costă 7$, fără TVA. Ofertă valabilă până la 31 iulie 2002. Detalii în magazine.

*Preţ fără TVA, valabil doar pentru conectare în reţeaua Connex, în limita stocului disponibil şi numai pentru telefoanele din ofertă - Siemens A35 şi Nokia 3310.**Sunt mesaje naţionale, pronstabile, nereportabile şi nu includ SMS către numere speciale sau gratuite.

Drepturile de autor © 2001 Nokia Mobile Phones. Toate drepturile rezervate.

QUASAR

DEALER CONNEX

ARAD - B-dul Revoluţiei, nr. 39 - 41,
Complex Com. "ZIRIDAVA" - PARTER, Tel: 206.069

(c.a.)

ANUNŢ IMPORTANT

Stimaţi cetăţeni ai Aradului,
din data de 22 iulie, în Arad va funcţiona sistemul de parcare cu plată

PARKTRONIC®

Cardurile pentru aparate de taxare se pot achiziţiona de la sediul societăţii, de la agenţii de pază din zona parcării şi de la magazinele care afişează sigla PARKTRONIC
Abonamentele, rezervările, încărcarea cardurilor şi plata tarifelor de deblocări de roţi şi de eliberări de autovehicule ridicate se va putea face doar la sediul societăţii noastre.

B-dul Revoluţiei nr. 82, ap. 21
Telefon 0257/252326 (2733690)

ADMITERE 2002

LA UNIVERSITATEA DE VEST „VASILE GOLDIŞ" DIN ARAD

Acreditată prin Legea 240/2002

❒ Taxele de şcolarizare sunt cu **30% mai mici** decât cele practicate în anul universitar 2000-2001, fiind sub nivelul majorităţii instituţiilor din învăţământul superior de stat;
❒ Se pot achita integral - cu reducere, în patru rate sau eşalonate, pe parcursul anului universitar;
❒ Studenţii anului I beneficiază de o reducere de 25% din valoarea taxei anuale de şcolarizare;

▼ Facilităţi importante la achitarea taxei, pentru toţi anii de studiu, precum şi pentru studenţii care sunt: soţ/soţie, părinţi/copii, fraţi/surori;

▼ Facilităţi pentru studenţii care au mai absolvit o facultate (50% reducere din taxa de şcolarizare) şi pentru laureaţii la olimpiade (menţiuni);

▼ Burse speciale pentru studenţii din anul I care au obţinut nota 10 la bacalaureat sau sunt laureaţi la olimpiade (premii);

▼ Burse de excelenţă, burse de merit şi burse sociale, în valoare de 3 miliarde lei/anual;

● Nu se percep taxe pentru examenele la disciplinele prevăzute în planul de învăţământ, susţinute în cele trei sesiuni ale anului de studiu.

● Absolvenţii bacalaureatului - sesiunea 2002 pot depune adeverinţele de absolvire şi după înscrierea la examenul de admitere la Universitatea noastră.

Universitatea de Vest „Vasile Goldiş" din Arad,

◆ dispune de cele mai moderne spaţii de învăţământ, cu aparatură de ultimă generaţie,
◆ asigură pentru studenţii Universităţii:

● Cazare şi masă la preţuri modice - subvenţionează cu 30% costul meselor servite prin alimente provenite din fermele anexe proprii ale Universităţii;
● Cabinet medical şi stomatologic;
● Cursuri pentru toate disciplinele realizate în Editura şi Tipografia proprie, care se vând cu o reducere de 40% faţă de preţul din librării;
● Sisteme informatice moderne;
● Utilizarea Bibliotecii virtuale, consultaţii prin Internet şi revista „Gaudeamus";
● Acces gratuit la Cluburile Studenţeşti şi bazele sportive;
● Săli de sport şi fitness;
● Performanţa este încurajată: Studenţii beneficiază de stagii la facultăţi din străinătate pe bază de contracte finanţate de Universitate.

(2733696)

Anunţ pentru concurs

Casa Judeţeană de Pensii Arad

ORGANIZEAZĂ CONCURS PENTRU OCUPAREA URMĂTOARELOR POSTURI VACANTE:

- **consilier A - I - 3, resurse umane, vechime minim 13 ani**
- **consilier A - I - 1, evidenţă, încasări contribuţii, vechime minim 10 ani**
- **consilier A - I - 2, relaţii cu publicul, vechime minim 16 ani**

Dosarele se pot depune până la data de 23.07.2002 orele 12,00.

Informaţii la sediul instituţiei din Arad, str. Gheorghe Lazăr nr. 20, camera 8, parter sau la telefonul 0257-281345 int. 108.

(2733692)

PARKTRONIC

angajează **CASIERE ŞI DISPECER**

Cerinţe:
- **operare PC**
- **experienţă**
- **cunoştinţe de limba engleză**
- **caracter dinamic**

Se oferă:
- **salariu motivant**
- **condiţii de muncă deosebite**

Cei interesaţi pot trimite un CV la tel./fax 252326.

(2733690)

Agenţie de publicitate angajează

Director executiv

Condiţii:
- studii superioare (de preferinţă marketing sau jurnalism)
- abilităţi de comunicare conducere şi negociere
- vârsta maximă 40 ani
- experienţa în domeniu constituie avantaj
- carnet de conducere cat. B constituie avantaj

CV-urile cu poză se depun zilnic la adresa:
B-dul Revoluţiei nr. 83 ap. 5 (lângă ACR) între orele 8-16

VILLAMOSMÉRNÖK-öt keresünk

ENERGIAELOSZTÁS-,
GÉPEK, GÉPCSOPORTOK VEZÉRLÉSÉNEK TERVEZÉSÉRE,
PLC - ÉS IPARI SZÁMITÓGÉPEK PROGRAMOZÁSÁRA, MÉRNÖK TANÁCSADÓI munkára

Jelentkezés:
SZINTÉZIS Kft, 6800 - HU Hódmezövásárhely,
Szántó K. J. u. 155
Tóth Erzsébet szervezeti vezetönél önéletrajzzal
Fax: 00-36-62/248-000/116

(9877753)

SC MONEASA SA

Sediul: Loc. Moneasa
Nr. ORC J02/10/1991
Cod fiscal R 1739363

Consiliul de Administraţie al SC MONEASA SA convoacă ADUNAREA GENERALĂ EXTRAORDINARĂ pentru toţi acţionarii înregistraţi în registrul acţionarilor până la data de 31 iulie 2002 pentru data de 2 august 2002, orele 11, la sediul societăţii Hotel „Moneasa" cu următoarea

ORDINE DE ZI

1. Majorarea capitalului social în urma dobândirii terenurilor conform H.G. 834/1991.
2. Supunerea spre aprobare a actelor încheiate cu persoanele care au revendicat imobile în baza Legii nr. 10/2001.
3. Diverse.

În cazul neîndeplinirii condiţiilor legale pentru desfăşurarea Adunării Generale a Acţionarilor, aceasta se reprogramează pentru data de 3 august 2002, în acelaşi loc şi la aceeaşi oră.

Preşedinte C.A.
KERN SANDA-MARIA

(9877752)

S.C. EDIL CONSTRUCŢII S.A

cu sediul în Arad, str. Liviu Rebreanu nr. 98,

angajează **CONDUCĂTORI AUTO GRADELE B, C, D, E.**

Condiţii:
- domiciliul în Arad
- vechime 5 ani

Informaţii suplimentare la sediul firmei sau la tel. 254800, 254404, int. 25.

(2733693)

Primăria comunei Iratoşu

Organizează concurs pentru ocuparea postului de

MUNCITOR NECALIFICAT

la Gospodăria Comunală în data de 25.07.2002, orele 10,00.

Relaţii suplimentare la telefon 101.

(9877747)

S.C. ASIGURAREA ROMÂNEASCĂ ASIROM S.A.

SUCURSALA ARAD

organizează în data de 31.07.2002; orele 11, la sediul menţionat, licitaţie publică în vederea vânzării unui autoturism CIELO an de fabricaţie 1996 şi a unui autoturism TICO, avariat.

În vederea participării la licitaţie, soliciţanţii vor depune o taxă de participare de 100.000 lei la casieria S.C. ASIROM S.A. Arad, cu trei zile înainte de data licitaţiei.

În caz de neadjudecare la data de 17.07.2002, se vor organiza licitaţii din trei în trei zile lucrătoare.

Informaţii suplimentare la sediul sucursalei sau la tel. 255927.

(2733694)

S.C. ASIROM S.A. ARAD

cu sediul în Arad, str. N. Grigorescu nr. 1-3

organizează în data de 31.07.2002, orele 11, la sediul menţionat, licitaţie publică în vederea vânzării imobilului situat în Ineu, str. Avram Iancu nr. 5.

În vederea participării la licitaţie, solicitanţii vor depune la CEC pe numele S.C. Asirom S.A. Arad sau direct în contul 55.1 deschis la BCR Arad o garanţie de 30.000.000 lei şi o taxă de participare de 100.000 lei la casieria S.C. Asirom S.A. Arad, cu trei zile înainte de data licitaţiei.

Documentaţia licitaţiei şi alte informaţii se vor obţine la sediul sucursalei.

(2733695)

SOCIETATE COMERCIALĂ

cu profil de comercializare en-gros materiale instalații sanitare, termice, gaz, angajează:

A. Șef punct de lucru

Cerințe: - studii superioare tehnice, profil instalații
- cunoștințe de marketing și management
- posesor permis categoria B
- domiciliul stabil în mun. Arad

B. Manipulant

Cerințe: - studii medii
- domiciliul stabil în mun. Arad
- vârsta max. 35 ani

Cei interesați sunt rugați să trimită c.v. la fax 271052, 275600.

Informații suplimentare la telefon 0722450792 sau 0722450780.

(20540)

DIRECȚIA GENERALĂ A FINANȚELOR PUBLICE A JUDEȚULUI ARAD

organizează licitație publică pentru vânzare în condițiile Ordonanței Guvernului nr. 128/1998 cu modificările ulterioare a unui număr de 20 autoturisme neînmatriculabile (pentru piese de schimb) la următoarele prețuri de strigare:

- **Fiat Brava/1995 - 50.000.000 lei**
- **VW 19 E/1985 - 16.500.000 lei**
- **VW Golf/1986 - 17.500.000 lei**
- **Audi 80/1988 - 30.000.000 lei**
- **Opel Omega/1987 - 21.000.000 lei**
- **Ford Fiesta/1985 - 15.000.000 lei**
- **Opel Vectra/1990 - 38.500.000 lei**
- **Mazda 626/1983 - 11.000.000 lei**
- **Fiat Siena/1987 - 32.000.000 lei**
- **Fiat Lancia Thema/1987 - 26.000.000 lei**
- **Ford Escort/1987 - 16.000.000 lei**
- **VW Golf/1987 - 19.500.000 lei**
- **Peugeot 309/1986 - 18.500.000 lei**
- **Microbus NISSAN - 22.000.000 lei**
- **Audi 80 benzină - 20.000.000 lei**
- **Autoutilitară Renault - 21.000.000 lei**
- **BMW/1993 - 30.000.000 lei**
- **VW Golf cul. albă - 17.000.000 lei**
- **BMW cul. albă - 16.000.000 lei**
- **Peugeot 605 cul. gri - 30.000.000 lei**

Autoturismele se găsesc depozitate în incinta Vămii Turnu, Vama Vărșand și SC Bodnărescu SRL Nădlac, unde pot fi vizionate în ziua de 18 iulie 2002 între orele 10-14.

Licitația se va organiza la sediul Direcției Generale a Finanțelor Publice a județului Arad, b-dul Revoluției nr. 77-79, în ziua de 22 iulie 2002, ora 9,00 camera 17.

Participarea la licitație este condiționată de achitarea garanției de 10% din valoarea de pornire a licitației, în contul 50053519704 Trezoreria Arad.

Pasul licitației stabilit de comisie este cuprins în intervalul 5-20%.

Informații suplimentare la telefonul 0257/280633 int. 155.

ANIVERSĂRI

50 de trandafiri roșii, cu prilejul NUNȚII DE AUR, pentru
ELENA și GHEORGHE TĂRULESCU
împreună cu urarea „LA MULȚI ANI!" fericiți și o bătrânețe frumoasă alături de cei dragi. Familia. (18981)

„LA MULȚI ANI"! dragelor mele fiice
GINA și ICA,
azi, 17 iulie. Multă sănătate și multe flori. Tati. (20388)

16 garoafe roșii și „LA MULȚI ANI! pentru cel mai scump băiat,
MATIȘ LAVINIU
din Bodrog, îi urează Mica, tati, sora și Mimi. (20389)

La împlinirea celor 3 anișori, multă sănătate, fericire și un călduros „LA MULȚI ANI!" pentru
MARIO ROMCEA.
Unchiul și bunicii din Gurahonț.
3 raze de soare și un călduros LA MULȚI ANI! pentru iubitul nostru fiu,
ROMCEA MARIO ROBERT.
Te iubim! Mami și tati. (2667965)

Pentru
PINTEA DUMITRU,
„LA MULȚI ANI!", multă sănătate și succese depline în viață. MAMI, AURORA, ISAI. (20514)

MATRIMONIALE

Vrei să trăiești o viață lipsită de griji, alături de un om care este gata să împartă totul cu tine? AGENȚIA MATRIMONIALĂ IPV EDITH reprezintă interesele a sute de cetățeni germani care își caută o soție. Poți fi tu aceea. Sună la 0721.428.576; 219844. (17730)

NEW! Tânără sexi, sunt „sclava" fanteziilor tale. Vino! Telefon 0721.778.190. (20419)

VÂNZĂRI APARTAMENTE O CAMERĂ

Vând garsonieră Micălaca, str. Cerna, bloc 231, ap. 3, 4.000 USD. Telefon 0740.831.791. (2667964)

Vând apartament 1 cameră, ultracentral, str. Piața Pompierilor nr. 2, ap. 2. Telefon 0257-211865. (20465)

Vând apartament o cameră, îmbunătățit, et. I, str. Liviu Rebreanu, preț 5.500 USD, negociabil. Telefon 270769. (20485)

Vând garsonieră în Pîncota, confort I, preț convenabil. Telefon 467196. (964700)

VÂNZĂRI APARTAMENTE DOUĂ CAMERE

Vând apartament ultracentral (zona ZIRIDAVA), 78 mp, 2 camere, dependințe, etaj I, balcon (birou, cabinet). Telefon 0744.784.443. (19757)

Vând urgent apartament 2 camere, UTA, decomandat, negociabil. Telefon 0257/273049. (2670559)

Vând apartament 2 camere, central, gaz. Telefon 284616.

Vând apartament 2 camere, confort I, etaj 3, decomandat, str. Abrud. Telefon 0740.657.172. (20256)

Vând apartament 2 camere parter înalt, ideal pentru firme, 15.000 USD, str. Mareșal Antonescu, nr. 47, bloc L4. Telefon 270484, 0740.073.967. (20244)

Vând apartament 2 camere Fortuna, 4/4, acoperiș recent izolat. Telefon 0722.542.741. (2670583)

Vând apartament 2 camere decomandate, 80 mp + garaj, Piața Spitalului, etaj 3, 15.800 USD, fără garaj 14.200 USD. Telefon 0744.828.934. (20336)

Vând apartament 2 camere, etaj 4/4, contorizat apă, încălzire, interfon, balcon 6 m, geam la baie, Calea Romanilor. Telefon 280396, după ora 15. (20355)

Vând apartament 2 camere în bloc nou, Bd. Revoluției. Telefon 0740.069.779; 0744.559.201. (20280)

Vând 2 camere, ultracentral, decomandat, bun privatizare, 12.000 USD. Telefon 270856, 0766.231.477. (20342)

Vând 2 camere, Vlaicu, cf. II, întreținut, 7.000 USD. Telefon 253364, 0722.257.409. (20342)

Vând 2 camere, cf. I, Micălaca, et. II, 10.000 USD. Telefon 253364, 0766.231.477. (20342)

Vând apartament 2 camere, cf. II, gresie, faianță, în Lipova, 65 mil lei. Telefon 252281, 092 622 658. (20316)

Vând apartament 2 camere, Miorița, str. Imașului, contorizat, (ne)mobilat, et. IV. Telefon 0722.647.262. (20432)

Vând apartament 2 camere, proaspăt renovat, Romanilor, parter înalt, bun pentru birouri, cabinet, negociabil. Informații telefon 283482. (20443)

VÂNZĂRI APARTAMENTE TREI CAMERE

Vând apartament 3 camere, central, la casă, Legea 112. Telefon 210288; 0744.522.034. (20538)

Vând apartament 3 camere, decomandate, et. I, neamenajat, 96 mp, Vlaicu-Șega, 11.600 USD. Telefon 279718; 0744.542.931. (20302)

Vând apartament trei camere, decomandat, etaj I, parchetat. Telefon 246064; 0744.490.829 (2670569)

Vând apartament 3 camere ultracentral, zona Podgoria. Telefon 234327. (20233)

Vând apartament 3 camere, zona Vlaicu. Telefon 0744.703.759; 271662. (20298)

Vând apartament central 3 camere, 90 mp, Legea 112. Telefon 280772. (20023)

Vând apartament 3 camere decomandat, garaj, Vlaicu, bloc 8A. Telefon 240566; 0740.451.045. (20373)

Vând apartament 3 camere, la casă, central (Piața Catedralei), etaj I, Legea 112, 166 mp. Telefon 284793 după ora 16. (20381)

Vând apartament pe str. Mucius Scaevola, colț cu Malul Mureșului, compus din 3 camere, bucătărie, 2 băi, 2 balcoane, boxă, garaj. Informații telefon 0744.757.505. (19198)

Vând apartament 3 camere confort I, Bd. Iuliu Maniu, etaj II, garaj, 19.000 USD negociabil. Telefon 0740.069.779; 0744.559.201. (20280)

Vând apartament (casă) 3 camere, Mărășești 41. Telefon 266681, 0+744.791.104. (20411)

Vând apartament 3 camere, semidecomandat, et. I, Bd. Revoluției nr. 26-30. Telefon 230214, seara. (20490)

Vând apartament 3 camere, et. II, zona Vlaicu (Fortuna). Telefon 273280, 0722.343.768. (20494)

VÂNZĂRI APARTAMENTE PATRU CAMERE

Vând apartament 4 camere, etaj I, gaz, telefon, grădină, Vladimirescu, str. Gării, bloc B5, ap.3, etaj I. Telefon 514406. (20338)

Vând apartament 4 camere, blocurile noi Vlaicu, frumos amenajat. Telefon 0744.559.201, 0740.069.779. (20289)

Vând apartament 4 camere, Micălaca, semidecomandat, preț 14000 USD, negociabil. Telefon 0721.949.346. (20438)

VÂNZĂRI CASE

Vând casă nou construită, teren 1.600 mp, str. Steagului nr. 102, cu posibilități multiple de privatizare: parcare, fermă animale, birou etc., preț informativ 110.000 Euro. Ocazie unică! Informații telefon 0722.344.785 sau 250202. (19698)

Vând casă în Felnac (schimb cu apartament în Arad), grădină mare, două curți, anexe, preț avantajos. Telefon 252907, 0744.987.736. (20003)

Ocazie! Vând casă cu etaj, tip vilă, lângă Spitalul Județean. Telefon 0744.987.736. (20003)

Vând casă mare, șase camere, în Livada nr. 94. Telefon 381727. (20153)

Vând casă Felnac, nr. 530, cu tot confortul. Telefon 411184. (20324)

Vând VILĂ nouă (P+1) deosebită grădină 500 mp, preț 95.000 EU negociabil. Telefon 282940.

Vând casă Grădiște, curte comună, 7.500 USD, negociabil. Telefon 057/218353. (20206)

Vând casă mare, comuna Sântana, posibilități privatizare. Telefon 0722.242.499, 0257-462412. (20012)

Vând casă mare, clădire mare privatizare, Piața Pâncota. Telefon 466412. (20411)

Vând casă mare, din cărămidă, cu multe anexe, curte dublă, grădină mare, în Neudorf, comuna Zăbrani. Telefon 0744.127.307. (20416)

Vând casă (apă, gaz, grădină), 13.000$, negociabil. Telefon 0723.851.816. (2670485)

Vând casă potrivită, Micălaca, str. Zefir, cu grădină. Telefon 264209. (2670483)

Vând urgent, la Fântânele 392, casă compusă din 3 camere, bucătărie mare, hol, baie, șpaiț, curte, grădină, vizibilă zilnic, între orele 17-21. (20413)

Vând casă mare Vladimirescu, grădină mare, str. Eroilor nr. 15. Telefon 514323. (20457)

Vând casă mare, parter înalt, pivniță, încălzire pe gaz, situată pe str. Cicio Pop. Telefon 0745.245.059. (20487)

Vând casă mare (cărămidă) comuna Șagu nr. 660, preț 15.000 USD, negociabil. Telefon 0722 126.694, 418409. (20511)

Vând urgent pentru plecare din țară, două corpuri de clădiri, situate în Pîncota, la prețul de 230.000.000 lei, negociabil. Informații telefon 466409. (9647000)

VÂNZĂRI SPAȚII

Vând hală de producție 1.200 mp, teren aferent 3.600 mp; mașini de transport. Informații telefon 0722.344.785 sau 250202. (19698)

Vând spații, zonă ultracentral. Telefon 093.253.651. (19277)

Vând FERMĂ, compusă din 2 grajduri, 2 celule siloz, o magazie, teren aferent 1,2 ha împrejmuit, la 10 km de Arad. Telefon 0744.518.156. (20484)

Vând HALĂ 440 mp, central, ideal producție sau depozit, toate utilitățile. Telefon 0744.568.863. (20523)

VÂNZĂRI TERENURI

Vând teren construcții în Aradul Nou. Telefon 286744, 0722.690.350. (20349)

Vând LOC CASĂ, M. Tabacovici, 500 mp, front stradal 17 mp, 4.500 Euro, negociabil. Telefon 279679, după ora 16. (19899)

VÂNZĂRI AUTO

NOU! ANVELOPE de ARO, JEEP, la numai 500.000 lei! Avem toate dimensiunile în stoc, la cele mai mici prețuri. Convingeți-vă acum! Telefon Arad, 259339; 0744.706.321, Lipova 563027; 563145. (19332)

Vând izotermă frigorifica Mercedes, util 8,2 tone, trapa, preț 4.600 $. Telefon 0722.537.335. (20015)

Vând piese auto din dezmembrare. Telefon 0745.265.136. (20208)

(Continuare în pagina 14)

(Urmare din pagina 13)

Vând FORD MONDEO - TURNIER, 1994, îmbunătățiri, 6.000 $ negociabil. Telefon 281349. (20306)

Vând tractor U 445 funcțional. Telefon 0744.342.284. (20324)

Vând Dacia 1310 TLX Breck, numere noi, 1989, 1150 USD negociabil. Telefon 228102, 0745.314.516. (20360)

Vând tractor U-445, plug, disc, localitatea Bata. Telefon 0745.333.628. (9877140)

Vând AUTODUBĂ IVECO 3,5 tone, OPEL SENATOR automatic. Telefon 093.253.651. (19277)

Vând Mercedese Cobra, neînmatriculat, stare funcționare, 700 Eu, negociabil. Telefon 0745.087.431. (20346)

Vând Golf II, din 1988, 4 uși, 4x4, benzină 1.6. Telefon 0740.636.429. (2670482)

Vând Ford Escort Diesel, an 1988, neînmatriculat sau dezmembrez. Telefon 0740.636.429. (2670482)

Vând Dacia 1410, an 1996, str. Prunului nr. 36, Arad. (20407)

Vând Dacia 1310 TLX '89, 5 viteze, gume noi, CIV, nr. noi, 55 mii km, unic proprietar, preț 1.100$. Telefon 0723.045.296. (20434)

Vând Dacia, vișiniu metalizat, 1999, 11.000 km, stare perectă. Telefon 0744.391.896. (20439)

Vând Dacia papuc, acoperită, din 1998, preț 64.000.000 lei și Dacia papuc neacoperită, din 1999 preț 68.000.000 lei, negociabil. Telefon 0745.489.918. (20459)

Vând Dacia 1310, an 86, VT, CIV, foarte bună. Telefon 0744.126.125. (20455)

Vând Daewoo Espero, an 1997-98, stare perfectă, 4.900 Eu. Telefon 0722.353.495, 235790. (20473)

Vând Dacia 1310, an '96, stare bună, 5 trepte, trapă, preț 1.800 Eu, negociabil. Telefon 0722.655.324. (20481)

Vând tractor 650, plug, remorcă 7 to. Telefon 532557. (1858670)

Vând tractor incomplet, preț 12.000.000 negociabil. Telefon 515080. (20501)

Vând Dacia 1310, TLX, 1991, roșie și TX 1988, albă, stare foarte bună, preț negociabil. Telefon 0257-520898. (1858673)

Vând Dacia 1310, an 1989, CIV, numere noi, 850 $. Telefon 0723.955.814. (20532)

Vând Ford Sierra, benzină, 1985, stare foarte bună. Telefon 0744.568.863. (20523)

Vând Audi 80, benzină, acte la zi, preț 250 Euro, negociabil. Adresa. str. Socului 8B. (3140302)

Vând Dacia 1310, 1999, albă, carburator, preț 2350 $, negociabil. Telefon 212911. (2670598)

Vând Renault 11 Diesel, stare de funcționare, 1700 USD. Telefon 0744.556.686. (2670596)

Vând Dacia 1100, stare excepțională, CIV, numere noi, preț 8.000.000 lei. Telefon 283578. (2670593)

VÂNZĂRI ELECTRO

Vând TELEVIZOARE COLOR, mașini automate, CONGELATOARE, LĂZI, COMBINE frigorifice și VITRINĂ. Telefon 274600. (20300)

OFERTĂ SPECIALĂ! Numai luna aceasta, cu marfă second-hand: VITRINĂ, LADĂ, COMBINĂ FRIGORIFICĂ, CONGELATOARE, FRIGIDERE până 20% reducere; TV COLOR, MAȘINI de SPĂLAT AUTOMATE, ASPIRATOARE, VIDEO 10%. Acum și în rate! Arad - telefon 0744.706.321, 259339; Lipova - 563027, 563145. (19332)

Vând CONGELATOR vertical cu vitrină, motoare, agregate frig, compresoare, ladă frig, expresso cafea. Telefon 093.253.651. (19277)

Vindem TELEVIZOARE COLOR diferite modele, la prețuri rezonabile, garanție 1 an, str. V. Goldiș, nr. 6, orar 9-18. Telefon 0257 - 282287. (20263)

Vindem CALCULATOARE, diferite configurații. Telefon 280260. (20428, 9)

Vând CASE MARCAT FISCALE, CÂNTARE ELECTRONICE și CONSUMABILE. Telefon 281188; 211211. (c.)

0723.426.989. (20016)

Vând vacă cu vițel de 2 ani jumătate. Șiria, str. Closca nr. 993. Telefon 531571. (20238)

Vând PLASĂ GARD zincată - 22.000 lei/kg, toate dimensiunile; PLASĂ RABITZ - 41.000 lei/kg; CUIE - 17.500 lei/kg; SÂRMĂ NEAGRĂ - 17.500 lei/kg; SÂRMĂ ZINCATĂ, SÂRMĂ BALOTAT pentru agricultură, str. Vrabiei nr. 4. Telefon 289997, 0744.289.997. (19766)

Vând porci 90-100 kg, purcei. Telefon 0745265.136. (20208)

Vând colțare și canapele noi. Telefon 270018; 0744.509.801. (20282)

Vând LEMNE FOC, NISIP, BALAST, la domiciliu. Telefon 214010. (20292)

Vând BCA, BLOCURI CERAMICE, PHOROTERM, ȚIGLE 5.500 - 9.500 lei/buc., UȘI, FERESTRE, etc. str. Pădurii, nr. 69. Telefon 211272. (19996)

Vând instalație de muls

Vând mobilă bucătărie nouă din brad, 6 mil. negociabil, cherestea stejar 2 mc, Telefon 240058, după ora 18. (20460)

Vând dormitor din mahon, stare perfectă, foarte vechi. Telefon 0257-212469. (20452)

Vând cântar 500 kg, nou, cameră frig cu agregat 10K, demontată; pompă electrică pentru uleiuri, gheretă metalică pentru comerț, preț convenabil. Informații telefon 241608, orele 15-18. (20450)

Vând mobilă bucătărie, stare bună. Telefon 0257-276073. (20448)

Vând covor persan 2/3 și 3/4, discuri clasice, cărți. Telefon 231301. (20476)

Vând porc de 110 kg, la Zimand Cuz nr. 406. Telefon 217149. (20483)

. Vând PLASĂ GARD ZINCATĂ, 20.000 lei/ kg. Telefon 256884. (20497)

Vând PAVAJE, 3 modele; BOLȚARI, preț redus. Telefon 373599. (20508)

CUMPĂRĂRI ELECTRO

Cumpăr frigider 700.000 aproximativ, combină frigorifică, 1.200.000. Telefon 273965; 0721.838.968. (2670552)

CUMPĂRĂRI DIVERSE

Cumpăr acțiuni farmaceutice ARCATIM. Telefon 0722.947.124. (f, 2733583)

Cumpăr acțiuni SIF BANAT CRIȘANA. Telefon 0745.201.940. (f, 2733584)

Cumpăr orz, grâu, porumb, plata imediat. Telefon 274421, orele 8-16. (19906)

Cumpăr utilaje de carmangerie. Telefon 0744.103.112, 0745.420.458. (20154)

Cumpăr porumb boabe și grâu furajer. Telefon 0721.309.407. (2670544)

Cumpăr urgent țiglă veche de Jimbolia, 3.000 buc. Telefon 0744.679.368. (20424)

Publicitatea noastră, mai aproape de dumneavoastră

ÎN ZONELE UTA ȘI MICĂLACA - AGENȚII DE PUBLICITATE „ADEVĂRUL"

Piața UTA: Magazinul „Cristalul" (aparținând AMET)

În dorința de a apropia mai mult serviciile de mică și mare publicitate de dvs., ziarul „Adevărul" a deschis două agenții de publicitate în Arad. Începând cu luna august la Agenția din Micălaca se pot face și abonamente.

Program: luni - vineri între orele 9-16

„Adevărul" - publicitate eficientă la tarife avantajoase

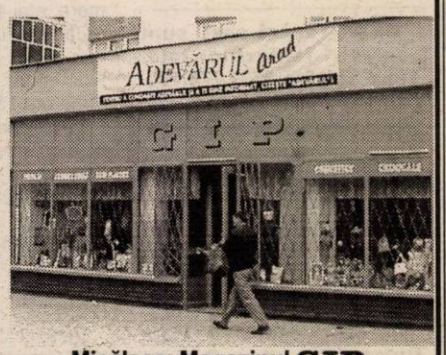

Micălaca: Magazinul GIP (aparținând AMET), vizavi de „Coraura"

VÂNZĂRI DIVERSE

Vând BOLȚARI TERMOIZOLANȚI din zgură, cărămidă sau beton, 14 modele; BORDURI, PAVELE. Telefon 0745.634.885, 0722.621.600. (17748)

Vând utilaje de prelucrare prin așchiere, de marcă, folosite, import Germania: strunguri, prese, borwerk, aparat de sudură prin presare, etc. Informații telefon 206197, 0722.344.785. (19698)

Vând BETON, MORTAR, ȘAPĂ. Asigur utilaj, transport. Telefon 0723.273.746. (19717)

Vând piscină demontabilă diametru 4,5/ H 0,9; ladă frigorifică Privileg. Telefon 285269. (20352)

Vând din dezmembrări SERE, ȚEAVĂ și STICLĂ. Telefon 0744.649.637; 0721.288.627. (19750)

Vând LEMNE FOC, NISIP, BALAST, la domiciliul clientului. Telefon 210771. (19782)

Vând LEMNE FOC, NISIP, BALAST, la domiciliul clientului. Telefon 277027. (19782)

Vând NISIP, BALAST în cantități mari și mici, la domiciliu. Telefon 0721.097.763. (19782)

Vând tărâțe, baloți paie, porumb pentru fiert, convenabil. Telefon 0744.633.584. (20132)

Vând masă de biliard cu fise, 250 $. Telefon

vaci. Telefon 229065. (20257)

Vând garaj autorizat Alfa. Telefon 0744.256.515 orele 17-21. (20315)

Vând rulotă Salonta pentru turism. Telefon 212832 sau 0722.601.418. (20337)

Vând 150 porci 30 - 45 kg. Telefon 0740.677.251; 0721.041.494. (20382)

Vând CÂNTAR SEMIAUTOMAT, aplice porțelan, POMI ORNAMENTALI (artificiali), dulapuri vestiar, BIROURI, OGLINZI, CASĂ VALORI (seif), ambalaj PVC 1/20 cu sticle 0,500, EUROPALEȚI. Telefon 093 253 651. (19277)

Vând urgent autocamion IFA L 60 stare excepțională; Dacia papuc carosat; mașină ambalat orez, zahăr, etc, prețuri negociabile. Telefon 0722.250.527. (20287)

Vând tuburi oxigen, bazin tip CFR de 20.000 lt, semănătoare păioase nouă, tractor înscris U650, fabricat 1994. Telefon 0744.127.307. (20416)

Vând pomi lămâi și lemn nuc pentru mobilă, netăiat. Sâmbăteni, Naghiu, 216480. (20414)

Vând 2.800 kg FÂN DE LUCERNĂ, 2.500 lei/ kg. Informații SECUSIGIU, familia Ardelean, telefon 197. (20435)

Vând aparatură completă sală de forță (culturism), 1.600 Eu. Vând masă vibratoare mobilă confecționat boltari. Telefon 0744.390.899, 0257-219349. (2670481)

Vând iapă de 6 ani, semimurană, localitatea Cicir nr. 248, familia Velescu. Telefon 216178. (20506)

Vând una mânză doi ani, una capră, un vițel un an, o vacă a patra fătare, localitatea Ghioroc nr. 444. (20509)

Vând urgent 10 ha pădure la Vășoaia și apartament 4 camere, et. I, cu garaj, Piața UTA. Telefon 286705. (20512)

Vând cățel Ciobănesc german, cu păr lung, vaccinați, cu carnet de sănătate. Telefon 276372, 091.847.580. (20440)

Vând pompă sumersibilă trifazic doi toli două etaje. Telefon 385051. (20423)

Vând grajd la 7 km de Arad. Informații telefon 0745.961.391. (19904)

Vând două locuri de veci la Cimitirul Eternitatea. Telefon 246110. (2670597)

Vând ouă de prepeliță. Telefon 289750. (2670595)

CUMPĂRĂRI TERENURI, IMOBILIARE

Cumpăr garsonieră zona UTA, ofer 5.000 $, exclus parter, etaj IV. Telefon 283479; 214030; 0744.899.046. (20303)

CUMPĂRĂRI AUTO

Cumpăr autoturism Dacia cu CIV, avariat sau stare funcționare. Telefon 289750. (20358)

Cumpăr Dacia, după anul 1992, ofer 20 mil. Telefon 254461. (20482)

CERERI ȘI OFERTE DE SERVICII

RESTAURANTUL „DENIZ" angajează BARMANI și OSPĂTARE CALIFICATE cu experiență. Informații la sediu, Bd. Revoluției nr. 8, vizavi de CEC și BRD. (20489)

SALON LUX angajează TINERE SEXY pentru MASAJ EROTIC. Telefon 093.600.451.

Angajăm CONFECȚIONERI PLASĂ GARD și LĂCĂTUȘ MECANIC-SUDOR, str. Vrabiei nr. 4, telefon 289997. (19766)

Angajăm GRAFICIAN cu experiență. Telefon 270171; 0721.269.708. (f. 2733642)

S.C. SECURITY S.R.L. ARAD angajează PERSONAL PAZĂ (bărbați). Telefon 228786. (20205)

Salon „LOOK" închiriază SCAUN COSMETICĂ, MANICHIURĂ, PEDICHIURĂ. Telefon 0745.787.388; 368477. (19993)

SC PRODPAN SRL Arad, angajează CONTABILI, VÂNZĂTORI pentru Piața Romană și Piața Fortuna. Informații la telefon 0744.766.904. (2670582)

Angajăm MAȘINISTE, MANUALI, NECALIFICAȚI și pentru mașina de subțiat (femei). Telefon 348525. (20321)

Angajăm VÂNZĂTOARE cu experiență pentru magazin alimentar. Informații telefon 289300. (20343)

Angajez BARMANĂ. Telefon 288135 după ora 14. (20351)

Societate comercială angajez 2 VÂNZĂTOARE. Telefon 0745.991.425. (20352)

Angajăm ELEVI, STUDENȚI, ȘOMERI, perioada verii, și nu numai. Se oferă carte muncă, program flexibil, salar 4.900.000 lei. Telefon 276817. (20366)

SC DRESS COMPANY - firmă confecționat îmbrăcăminte, angajează MECANIC cu experiență pentru mașini de cusut. Salar atractiv. Telefon 289458; 213484 orele 7-15. (20387)

Societate comercială angajăm INGINER MECANIC, INGINER ELECTROTEHNIC. Telefon 289468, 0722.371.933. (20392)

Firma MAXI-TAXI caută COLABORATORI cu microbus persoane. Telefon 0722.301.798. (20295)

COLABORARE AVANTAJOASĂ, 100$, pentru persoane dinamice. Cadre medicale constituie avantaj. Telefon 0745.251.105, 287159. (20375)

SILVANIA IMPEX angajează CONFECȚIONERE, str. Renașterii 60, Micălaca. Telefon 279624. (2670486)

SOCIETATE COMERCIALĂ angajează VULCANIZATOR-GESTIONAR cu experiență, vârsta maxim 35 ani. Telefon 272200. (2670589)

FABRICĂ ÎNCĂLȚĂMINTE angajează PERSONAL pentru CROIT, SUBȚIAT, MANUAL și MAȘINISTE, cu experiență. Telefon 272240. (20449)

Angajez OSPĂTARĂ(R) cu experiență, AJUTOR BUCĂTAR și PIZZAIOLO pentru restaurant. Telefon 0740.412.661. (20458)

Angajez VÂNZĂTOARE. Vând injector gaz, mașină feliat pâine, mașină rulat cornuri. Telefon 229409. (20447)

Angajăm CONFECȚIONERE la mașini de cusut. Telefon 213382. (20467)

NDB LOGISTICA ROMÂNIA SRL angajează PERSOANĂ DINAMICĂ cunoscătoare a limbii italiene, operare calculator Word și Excel, permis conducere. C.V. la fax nr. 216729. (20474)

Angajăm VÂNZĂTOARE, absolvente liceu economic sau școală profesională cu experiență pentru alimentara. Telefon 281581. (20500)

Angajăm FEMEIE SERVICIU, carte muncă, maxim 45 ani. Telefon 253927, 0722.487.092. (20498)

(Continuare în pagina 15)

(Urmare din pagina 14)

„BIT CLUB ARAD" angajează OSPĂTARI-BARMANI, experiență. Telefon 0721.937.354, Vlaicu GRAN-CAFE ITALIANO. (20534)

SC angajează ELEVI, STUDENȚI, ȘOMERI cu posibilitatea de a câștiga minim 150 $. Telefon 243803. (3140301)

Angajăm ȘOFER distribuitor pâine. Telefon 0744.597.431. (2670600)

Angajăm absolventă liceu economic, cunoștințe operare P.C. pentru contabilitate primară. Telefon 0744.592.017. (2670600)

MR. FAB. angajează ZIDARI, ZUGRAVI, LĂCĂTUȘI, muncitori necalificați. Telefon 0744.556.686. (2670594)

PRESTĂRI SERVICII

FIRMĂ execută INSTALAȚII ELECTRICE, REVIZII, REPARAȚII, SERVICE. Telefon 0722.880.384, 057-218201.

Școala IRIMIA face înscrieri. Elevi, studenți negociem REDUCERE. Telefon 286602; 0744.342.568. (19669)

SILDOR PROD, reparații - vânzări: FRIGORIFICE. Vânzare - montaj: AER CONDIȚIONAT. Telefon 270622. (c.)

Școala de șoferi col. RUSU LUCIAN face înscrieri. Telefon 283696. (20269)

Execut LUCRĂRI CONSTRUCȚII, toate tipurile, VILE, CASE, inclusiv proiectul. Telefon 0745.964.076. (20307)

Executăm lucrări de INSTALAȚII SANITARE și ÎNCĂLZIRE. Telefon 0722.876.225. (20421)

FOTOGRAF ARTIST execut fotografii la nunți, aparate profesionale. Calritate excepțională. Telefon 0744.556.869. (20418)

SERIA VACANȚEI la Școala șoferi CARMEN ABCDE, Victoriei 66. Telefon 255445. (20464)

EXECUTĂM: tencuieli, zugrăveli, gletuiri, acoperișuri, betonări, faianțări, zidărie. Telefon 258126, 0744.624.033. (20486)

EXECUT: zidărie, tencuieli, zugrăveli, faianțări, șape, acoperișuri, izolații, rigips, consolidări, subzidiri, etc. Telefon 234216, 0740.696.157. (20480)

EXECUTĂM CONSTRUCȚII, garanțial: acoperișuri, zidărie, tencuieli, zugrăveli, faianțări, preț avantajos. Telefon 0766.749.020. (20479)

DIVERSE

OFER VALUTĂ. Informații la telefon 0723.405.484. (20276)

Lidera și incontestabila prezicătoare din Arad, AURELIA ARDELEANCA, care are un har și o putere mare de vindecătoare, dezleagă orice fel de farmece și blesteme, cununii legate, scoate argintul viu, face de sporul casei, lecuiește potența, epilepsia și beția, toate acestea din prima ședință. Telefon 0723.924.535. (20011)

Cu ocazia ZILEI „ENERGETICIANULUI", SINDICATUL „ENERGIA" felicită pe distinții pensionari din acest domeniu și-i invită VINERI, 19 iulie 2002, ora 10, la SEDIUL SDFEE ARAD din Calea Iuliu Maniu 65-71, pentru a participa la o MASĂ FESTIVĂ. (20412)

PRIMĂRIA CONOP solicită oferte pentru reparație școli. Depunerea ofertelor - 30 iulie 2002. Licitația - 31 iulie 2002, ora 10, la sediul Primăriei. Telefon 562053. (9877145)

PRIMĂRIA COMUNEI PILU organizează licitație publică pentru spații comerciale în 7 august 2002, ora 12. Informații telefon 530081. (1858670)

TURISM

AMAD TOURISTIK efectuează transport internațional SPANIA, ITALIA, PORTUGALIA, FRANȚA, GERMANIA, cu autocare moderne. Asigurări medicale. Rezervări zilnic, Arad, str. Cloșca, nr. 2, telefon 057 - 254453; 0721.507.080. (3252)

Pletl

Asigură zilnic transport de persoane în GERMANIA pe ruta: Passau - Regensburg - Nürnberg - Würzburg - Aschaffenburg - Frankfurt - Giéssen - Siegen - Köln - Düsseldorf - Essen - Dortmund - Deggendorf - Landshut - Mühldorf - Augsburg - Ulm - Heilbronn - Stuttgart - Pforzeim - Karforuhe - Heidelberg - Mannheim. Călătorii în autocare noi, moderne, însoțitoare de bord, două bagaje gratuite, o masă caldă în UNGARIA. Cu plecare din KARLSRUHE: SPANIA, FRANȚA, PORTUGALIA. Intermediem asigurări medicale. NOU! Din 1 aprilie 2002, săptămânal excursie la COSTA AZAHAR, 11 zile (7 înoptări + mic dejun), 359 Eu. Informații și înscrieri, la AGENȚIILE PLETL din: ARAD, telefon 057/252291; LIPOVA - 057/561377; 563011. (c.)

ÎNCHIRIERI

Ofer închiriere, pe termen lung, apartament 3 camere, ultracentral (Traian Moșoiu), mobilat, contorizat, telefon, satelit. Telefon 255454; 0744.566.838.

Oferim spre închiriere SPAȚII COMERCIALE pentru magazine, depozite, producție. Telefon 281036. (c.)

Închiriez (ofer) apartament 2 camere central, contorizat, centrală termică. Telefon 0745.255.070. (19829)

Doresc să închiriez casă nemobilată, pe termen lung, cu plata pe un an, la preț acceptabil. Telefon 285339. (20029)

Închiriem SPAȚII BIROURI ULTRACENTRAL, HALE PRODUCȚIE sau DEPOZITARE. Telefon 0723.532.902; 0722.253.151. (20203)

Oferim spre închiriere urgent și la prețuri convenabile spații de producție și depozitare. Telefon 244803. (19828)

Închiriez garsonieră UTA, mobilată, contorizată, telefon, gaz, satelit, televizor color, 70 Eu, plata anticipat un an. Telefon 283479, 0744.899.046. (20303)

Dau în chirie apartament 2 camere, zonă centrală. Telefon 273737.(20385)

Dau cu chirie apartament compus din una cameră și dependințe, mobilat, situat ultracentral. Telefon 0722.939.122. (20408)

Dau în chirie apartament 2 camere, UTA, 90 Eu anticipat 2 luni, 100 Eu garanție. Telefon 0257-244181. (2670592)

Închiriez pentru sedii firme, birouri, cu toate utilitățile, contorizate, situate ultracentral, precum și spații pentru depozitare sau producție. Prețuri negociabile. Telefon 0722.253.173, 270540. (2670588)

Închiriem SPAȚIU COMERCIAL, central sau ultracentral, 30-40 mp. Telefn 0257-251827. (20510)

Închiriez apartament 3 camere, tot confortul, zona Vlaicu. Telefon 0745.456.335. (3140303)

Închiriez (ofer) apartament 2 camere, parter, cu termotekă. Telefon 0722.253.236. (20543)

PIERDERI

Pierdut carnet asigurat eliberat de CAS Arad, pe numele Feier Dorina. Îl declar nul. (20462)

Pierdut carnet asigurat eliberat de CAS Arad, pe numele Matica Gheorghe. Îl declar nul. (20470)

Pierdut carnet șomer nr. 10313, eliberat de AJOFM, pe numele Mikloș Rozaluia. Îl declar nul. (20472)

Pierdut carnet de șomaj eliberat de AJOFM Arad, pe numele Varga Avram. Îl declar nul. (20503)

† DECESE †

Cu adâncă durere anunțăm încetarea din viață a iubitului nostru soț și tată,
MĂCEAN PETRU,
în vârstă de 63 ani. Înmormântarea va avea loc joi, 18 iulie 2002, ora 16, la Cimitirul Micălaca. Familia îndoliată MĂCEAN.

Profund îndurerați anunțăm încetarea din viață, a celui care ne-a fost soț, tată, bunic și străbunic,
ȘERAN IOAN,
în vârstă de 86 de ani. Înmormântarea va avea loc astăzi, de la ora 17, la cimitirul din Sânicolaul Mic. Familiile îndoliate: Șeran, Juncu și Usca.

Cu adâncă durere anunțăm încetarea din viață a iubitului nostru soț și tată,
KOVACS ȘTEFAN,
în vârstă de 83 ani. Înmormântarea va avea loc azi, 17 iulie 2002, ora 14, la cimitirul din Aradul Nou. Soția Ileana, fiul Mihai, nora Iuliana.

Cu sufletele sfâșiate de durere ne despărțim de iubitul nostru soț și tată
IOAN HETEȘ,
50 ani. Înmormântarea are loc joi, 18 iulie, ora 14, de la Capela Cimitirului Micălaca. Soția Florica și fiul Florin în veci nemângâiați.

† SERVICII FUNERARE †

SC „IN MEMORIAM" SRL
str. EMINESCU nr. 4
(ATENȚIE, vizavi de CINEMA MUREȘUL)
Tel. 057-211929, 093.343.964
str. ORIZONTULUI nr. 9A (Bujac)
oferă SERVICII FUNERARE COMPLETE - NON STOP.
Sicrie-modele multiple (simple-lux), sicrie import ITALIA, ACCESORII, Intermediem COLACI, COLIVĂ etc.
ÎMBĂLSĂMĂM GRATUIT (formolizat).
TRANSPORT ÎN ORAȘ GRATUIT
SERVICII: SPĂLAT, ÎMBRĂCAT
PLATA ÎN RATE.
Transport INTERN - INTERNAȚIONAL
CELE MAI MICI PREȚURI

RO STYL COMPANY
SERVICII FUNERARE COMPLETE
PRODUCĂTOR SICRIE
ARAD, STR. M. EMINESCU 22, TELEFON 214.422
Magazin deschis și noaptea
OFERIM
● SICRIE 10 MODELE DE LA 800.000 LA 3.600.000
● SICRIE LUX 4 MODELE DE LA 4.500.000 LA 20.000.000
● LENJERIE DECES 6 MODELE DE LA 300.000 la 2.000.000
● CRUCE, LUMÂNĂRI, PROSOAPE, BATISTE, MÂNERE și ȘURUBURI SICRIU
OFERTĂ SICRIU FAG CRUCE RESPETE 1.500.000
APELÂND LA SERVICII: ÎMBRĂCAT, FORMOLIZAT ȘI TRANSPORT BENEFICIAȚI DE 15% REDUCERE
LA SICRIU ȘI TRANSPORTUL LA DOMICILIU GRATUIT
▼PLATA ȘI DUPĂ ÎNCASAREA AJUTORULUI DE ÎNMORMÂNTARE.
PĂREREA DVS. CONTEAZĂ!
TELEFON 094.690.121

† CONDOLEANȚE †

Suntem alături de durerea colegei noastre ȘTEPAN ECATERINA, cauzată de pierderea tatălui și transmitem familiei sincere condoleanțe. Colegele din Secția Prematuri. (20461)

Suntem alături de prietenii noștri, familia ing. COSTAN BUJOR, în marea durere pricinuită de trecerea în neființă a mamei. Rugăm pe bunul Dumnezeu s-o odihnească în pace! Familia ing. Bochiș Bujor. (20469)

Colectivul cadrelor didactice din ȘCOALA HĂLMAGIU deplânge moartea prematură a colegului și prietenului, cel care a fost întotdeauna alături de noi,
prof. SILVIUS CURETEANU.
Condoleanțe familiei îndoliate. (2667967)

Comunitatea locală din Hălmagiu este îndoliată prin moartea fiului ei,
SILVIUS CURETEANU.
Condoleanțe familiei. Primarul Hălmagiului. (2667968)

Cu nemărginită durere în suflet anunțăm încetarea din viață a celui care a fost
KOVACS ȘTEFAN.
Fiul Ștefan, nora Dorina, nepoții Cristina și Laviniu. (20478)

Un ultim omagiu bunicului nostru drag,
KOVACS ȘTEFAN,
Nepoții: Iuli și Laur. (20478)

Colectivul FACULTĂȚII DE ȘTIINȚE ECONOMICE este alături de colegul asistent univ. drd. RADU CURETEANU, în încercarea grea prin care trece. Sincere condoleanțe! (20504)

Sincere condoleanțe familiei, un ultim omagiu marelui om și dascăl,
SILVIUS CURETEANU.
SINDICATUL LIBER din ÎNVĂȚĂMÂNTUL ARĂDEAN, lider prof. Marius Göndör. (20507)

CAMERA DE COMERȚ, INDUSTRIE ȘI AGRICULTURĂ a JUDEȚULUI ARAD este alături de familiile Cureteanu și Nica, în aceste momente grele prilejuite de trecerea în neființă a celui care a fost
prof. SILVIUS CURETEANU.
Sincere condoleanțe. (f. 2733691)

Vestea trecerii în eternitate a minunatului,
prof. SILVIUS CURETEANU,
ne-a îndurerat sufletele. Sincere condoleanțe familiei. Ioan Egerău și familia, prof. Egerău. (20537)

Ne luăm rămas bun de la „DIRUL" nostru drag,
prof. SILVIUS CURETEANU
și transmitem sincere condoleanțe familiei îndoliate. Dumnezeu să-l odihnească! Promoția 1996. (20517)

Un ultim omagiu celui care a fost un om deosebit,
prof. SILVIUS CURETEANU.
Sincere condoleanțe! Dumnezeu să-l odihnească în pace! Mioara și Voicu Pantea. (20526)

Sincere condoleanțe colegei noastre Violeta și greu încercatei familii CURETEANU. Familia Istrate. (20528)

Colectivul Grupului Școlar de Arte și Meserii „Sopiru Haret" (UCECOM) Arad este alături de doamna Cureteanu Violeta în marea durere pricinuită de fulgerătorul deces al soțului,
prof. SILVIUS CURETEANU.
Sincere condoleanțe. (20536)

Sincere condoleanțe familiei îndoliate, la pierderea eminentului
prof. SILVIUS CURETEANU.
Familia inv. Ilie Halja din Revetiș. (20542)

Un ultim omagiu prietenului nostru drag
IOAN HETEȘ,
la dispariția sa prematură. Dumnezeu să-l odihnească în pace iar familiei îndurerate sincere condoleanțe. Familia Halja Iosif și Dana. (20542)

† COMEMORĂRI †

Niciodată nu vom uita ziua de 17 iulie, ziua plecării în eternitate a scumpei noastre mamă, soacră și bunică
MINERVA VIZITIU (MIMI).
Dumnezeu să o odihnească în liniște și pace! Familia în veci îndurerată.

O clipă de aducere aminte, o lacrimă, o floare, la împlinirea unui an de la plecarea dintre noi, a celei care a fost o bună soție, mamă și bunică,
LENUȚA ALDA
din ALDEȘTI. Nu te vom uita niciodată! Soțul și fiul cu familia. (20097)

„În fața mea te-ai stins măicuță/ Și mi-a fost greu să te privesc/ Te-ai stins precum o lumânare/ Și n-am putut să te salvez." Te voi plânge mereu! Fiica UȚA. Azi, la 3 ani de la decesul celei care a fost

PUICA LUCREȚIA,
din SOCODOR, în memoria ei, un gând pios, o floare și veșnică recunoștință. Dumnezeu s-o odihnească în pace! Te vom purta mereu în sufletele noastre cu speranță că acolo sus ți-ai găsit liniștea. ANI și PIȘTI. (20466)

S.C. SATLINE S.R.L. TELEFON 251.461, 094/507.211 SHOW ROOM ARAD, Piata Mihai Viteazul.- BL. M7 - PARTER

TÂMPLĂRIE DIN ALUMINIU ȘI P.V.C.

Bd. Revoluției 10
tel. 270.525

CORAURA

Bd. Revoluției 43
tel. 228.684

montaj gratuit !!!

la mașinile de spălat și
aparatele de aer condiționat

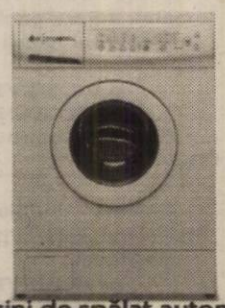

Mașini de spălat automate
ZANUSSI și Whirlpool
6.999.000 lei

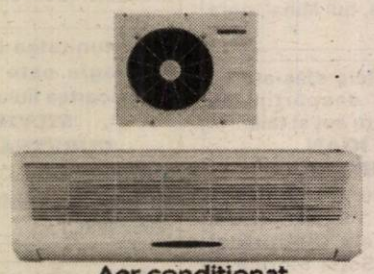

Aer condiționat

Televizoare color
LG Electronics 5.999.000 lei
PLATINUM 4.999.000 lei

Vânzari în rate cu avans zero!
Transport gratuit până în casa ta!

(2366277)

S.C. MANITOBA TEX SRL

angajează BRODEZE (CUNOȘTINȚE ÎN BRODERIE TEXTILĂ)

Oferta noastră constă în: ♦ salar atractiv ♦ ambient plăcut

Telefon: 250.505; Fax: 281.322
de luni până vineri, orele 8-19.
Adresa: Str. Ursului nr. 21 (2733626)

S.C. EDIL CONSTRUCȚII S.A.

cu sediul în Arad,
str. L. Rebreanu nr. 98

VINDE:

Clădire - Cămin nefamiliști,
în suprafață de
.2000 mp.

Informații suplimentare la telefon 254.404, 254.800.

(2733664)

ROLAND Plus

ofertă specială

ADEZIVI
pentru gresie și faianță
- STANDARD - 99.000 lei
- ADEPLAST AFI - 99.500 lei
- CERADEZ - 102.000 lei
- BATOFIX - 129.000 lei
- CERESIT CM11 - 145.000 lei

GLET pentru interior
- BATOGLET - 115.000 lei
- EUROGLET - 138.000 lei
- CERADEZ - 163.000 lei

GLET pentru exterior
- NIVOLAN - 205.000 lei

Parchet laminat 225-285.000 lei
GRESIE și FAIANȚĂ import Spania și Italia
Str. A. Șaguna nr. 38
Tel. 0257-257.323

(9877749)

NOU!

S.C. PRIVAT SERVICE TOURS S.R.L.
Tel/Fax: 279-005; 0745/543-653

PREȚURI IMBATABILE LA:
GRESIE FAIANȚĂ
OBIECTE SANITARE
•ADEZIVI •GLET •PARCHET LAMINAT

POSESORUL ACESTEI RECLAME OBȚINE 5% REDUCERE

ARAD Calea Radnei Nr. 201 (C.A.)

Societate distribuție produse casnice și cosmetice

angajează

▼ **Gestionar** 20-35 ani, domiciliul în Arad, cu bacalaureat, ordonat, recomandare locuri de muncă anterioare
▼ **Agent comercial** 20-35 ani, minim studii medii, experiență
▼ **Operator calculator**, experiență facturare, cunoștințe minime de contabilitate primară, rapiditate.

Trimiteți C.V. la fax: 250462.

(9877750)

---

podele laminate

de la 159.000 lei/mp*

*prețul fără TVA

casa ta arată altfel !

PROGES
str.Dorobanți 55 tel: 0745 482 344

(2733651)

FUNDAȚIA UNIVERSITARĂ

„VASILE GOLDIȘ" ARAD

Liceul Particular nr. 1 Arad

face înscrieri

pentru anul școlar 2002-2003
în clasa a IX-a la următoarele specializări:

FILIERA TEORETICĂ:
a) filologie - limba engleză intensiv
b) matematică - informatică intensiv

FILIERA TEHNOLOGICĂ:
a) economic - curs de zi și frecvență redusă

Informații: Secretariat - Arad, str. Feleacului, nr. 1, bloc P + 4, camera 4, tel. 057/256845, 256391 - int. 17.

(2733366)

Magazin AMET

Tel. 255.895 Str. CRIȘAN nr. 2

OFERTĂ SPECIALĂ

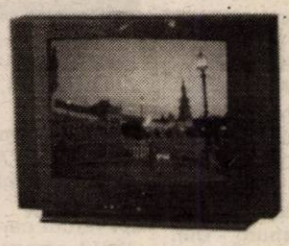

TELEVIZOARE NEI

Color Diagonala 51 cm - 4.990.000 lei

Alb - negru Diagonala 31 cm - 999.000 lei

(2366288)

OFERTA LUNII IULIE

BANCA "TRANSILVANIA" S.A.
SUCURSALA ARAD,
Str. Unirii nr. 5-7,
Tel. 057/283.122
DEPOZITE
1 lunã USD
2.25 % P.A.

ADEVĂRUL

Cotidian independent Arad

Anul XIV, nr. 3660

Joi, 18 iulie 2002 • 16 pagini • 5000 lei • e-mail: adevarul@arad.ro; adv.pub@arad.ro

BRAT Publicație auditată în semestrul II 2000 — Tiraj mediu zilnic vândut: 33.205

WEST BANK S.A.
ARAD, B-dul Revoluției nr. 88
TELEFON: 284.888; FAX: 285.202
WESTERN UNION TRANSFER DE BANI ®
Cel mai rapid mod de a primi bani din toatã lumea

DIRECȚIE GREȘITĂ

Oglindă, oglinjoară, cine-i mai frumos în țară? Două sondaje de opinie aruncate în weekend pe piață și încă unul la începutul acestei săptămâni răspund aproape într-un glas: partidul (PSD), premierul (Adrian Năstase). Primul, cu procentele încă dolofane, nu a fost exagerat de erodat de guvernarea la care ostenește. Al doilea, deși-i suflă-n ceafă Mircea Geoană, i-a luat fața lui Iliescu, Băsescu și Stolojan. Cât despre Iliescu, românii nu vor încă să creadă că-i altul mai bun pentru Președinție. Da' dacă, totuși, atunci fie... „Năstase". De departe însă chestiunea asupra căreia există un consens covârșitor este cea privind direcția în care se îndreaptă țara. Platforma program la care aderă 58 la sută dintre români este că „direcția-i greșită". Pentru sociologi această întrebare (credeți că direcția în care se îndreaptă țara e bună sau greșită?) comenta doct premierul, „ascunde nemulțumiri legate de agenda personală, agenda locală și de nivelul național". O sumară răsfoire a celor trei „agende" combate convingerea șefului Guvernului că un răspuns majoritar pozitiv la această întrebare n-ar putea exista. La nivel național de exemplu există consensul general că-n România e „prea multă hoție, prea multă sărăcie". Nefăcută la timp, reforma s-a demonizat fiind considerată nu doar un rău necesar, ci un rău în sine. Ca urmare și-a pierdut orice audiență populară. Admițând că vreunui partid i-ar fi gândul la reformă, pentru a o face ar trebui să lupte acum contra populației. Nu mai există cine să facă reformă pentru că nu acceptă nimeni dureri degeaba. Or, în aceste condiții, integrarea în NATO și UE (sensul oferit zilnic de guvernanți direcției spre care ne îndreptăm) nu mai este percepută ca un efect al evoluției firești a economiei și societății, ci doar un mijloc de a cotrobăi prin sacul cu daruri al lui Moș Crăciun. Să presupunem că reforma ar fi fost făcută, că ar fi apărut locuri de muncă adevărate, că țara s-ar fi putut hrăni pe sine, că polarizarea extremă de tip bananier nu ar fi atât de dureroasă și că ar exista mai puțină corupție. Cum ar fi „agenda națională" a românului? Poate va explica Ovidiu Musetescu muncitorilor de la ARIS de ce, după 12 ani, mai trebuie să strângă din dinți încă vreo două luni, după care o să le aducă el „creier, bun management, capital de lucru, investitori pe piață", toate într-un viitor patron.

DORU SAVA

(Continuare în pagina 4)

Situație dramatică

PESTE 80 LA SUTĂ DIN APARATURA SPITALULUI MUNICIPAL ESTE DEPĂȘITĂ

Pag. 7

Realizările administrației locale

ZONA INDUSTRIALĂ - UN MOTIV DE MÂNDRIE ȘI PENTRU PRIMARUL DOREL POPA

Pag. 3

Puncte de vedere

SCĂDEREA DE LA CHELTUIELI A DEBRANȘĂRII DE LA ÎNCĂLZIRE

Pag. 6

ARADUL VA AVEA UN CENTRU ONCOLOGIC

Pag. 7

Închiriem
spațiu comercial
(550 mp) amenajat, central, pe Calea Radnei, la etajul clădirii „Supermarket Maxim"; vad comercial excelent.
Tarif: 6 Euro + TVA/mp neg.
Informații la telefon: 0722.459.389

Întâlnire zonală la Nădlac

PRIMARII AU CERUT CONDUCERII CJA BANI PENTRU ÎNVĂȚĂMÂNT ȘI INFRASTRUCTURĂ

Pag. 4

ALPHA BANK S.A.
Arad, Str.Horia nr.2
tel. 252551, fax. 257359
OFERA CERTIFICATE DE DEPOZIT NOMINATIVE FARA COMISION LA CUMPARARE SI RASCUMPARARE
Garantate de Fondul de Garantare a Depozitelor în sistemul bancar în conformitate cu prevederile Legii nr. 88/1997

	Dobânda % p.a.			
	3 luni	6 luni	9 luni	12 luni
LEI	25	25,5	26	26,5
USD	3,05	3,45	3,50	3,55
EURO	4,05	4,45	4,50	4,55

Pag. 9

Declarațiile falsului președinte Lăzureanu destabilizează clubul UTA

VIA Canada
Firmă de Avocați din Toronto Canada vă asistă pentru
Emigrare
Proiect SA, Bd. Decebal nr. 2-4, cam 124
Tel 214678
CELE MAI MICI TARIFE
NU NE PLATITI DECÂT
DUPA APROBARE

s.c. SERGIU&GIANINA
execută
TÂMPLĂRIE DIN ALUMINIU și PVC KOMMERLING
Nr. 1 în Europa pt. ferestre și uși
◆ geamuri termopane
◆ rolete P.V.C. și aluminiu
◆ jaluzele verticale și orizontale
◆ site speciale insecte
◆ uși pliante PVC
B-dul Revoluției nr. 24, (colț cu Lacului nr. 1)
Telefon/Fax 212.512

La închiderea ediției

PROSTITUATE LA... FRONTIERĂ

Pag. 6

STILCONFORT
BUCĂTĂRII • DORMITOARE • CAMERE DE ZI
MOBILIER DE BAIE
Calea Timișorii nr. 53; Tel./Fax: 278.820
Piața Spitalului Bl. 1D; Tel/Fax: 253.868

Calendar

◆ Astăzi, Soarele răsare la ora 5 și 23 de minute și apune la ora 21 și 47 de minute.

◆ Au trecut 197 de zile din acest an. Au mai rămas 168 de zile până în anul 2003.

◆ **Praznicul zilei: Biserica ortodoxă:** Sf. Mucenic Emilian de la Durostor; Sf. Mc. Iachint; **Biserica greco-catolică:** Sf. M. Emilian din Durostorum.

Bine ați venit!

La Arad: Buzoianu Raul Florin, Zimerman Raul Marian, Morza Damaris Nicoleta, Vânt Elisabeta, Vânt Naomi (gemeni), Ilieș Flavius, Cozma Edward Roland.

Actualitatea culturală

CONCERTE

Casa de Cultură a municipiului anunță publicul că vineri, 19 iulie, ora 21,00, în incinta ștrandului Neptun va avea loc un concert extraordinar cu Nicu Alifantis, formația Zan și formația „Pasărea Colibri". În deschidere va evolua trupa de percuție Prezent. În aceeași zi, la ora 13,00, la Terasa Capuccino va avea loc lansarea albumului „Neuitatele femei".

CINEMATOGRAFE

Dacia: Profețiile omului molie (SUA) 11; 13,30; 16; 18,30; 21
Mureșul: Belea mare în Miami (SUA) 10; 12; 14; 16; 18; 20
Arta: Stăpânul inelelor - Frăția inelului (SUA) 16; 20
Sala Mică: Victime colaterale (SUA) 15,30; 18,30.

Congresul de district al Martorilor lui Iehova

În zilele de 19-21 iulie, urmează a se desfășura la Sala Polivalentă, Congresul de district al cultului neoprotestant Martorii lui Iehova. Lucrările vor avea loc în două reprize: dimineața între orele 9,30 - 13,00 și după-amiaza, de la orele 14,00 la 17,00.

Cei interesați vor putea urmări programe de rugăciune, muzică, cuvântări, dezbateri.

HOROSCOP

Joi, 18 iulie 2002

Berbec (21.03-20.04). Reușiți să vă împăcați cu o persoană cu care v-ați certat cu mult timp în urmă.

Taur (21.04-20.05). Veți primi astăzi o sarcină nouă de la șeful dvs.

Gemeni (21.05-20.06). Veți reuși să mulțumiți toate persoanele care v-au cerut ajutorul.

Rac (21.06.-22.07). Odihniți-vă mai mult. Veți participa la o activitate deosebită organizată de prietenii dvs.

Leul (23.07-22.08). Sunteți o persoană cu multă creativitate și acum vi se oferă o șansă pe care o considerați unică.

Fecioara (23.08-22.09). Va trebui să lucrați pe un teren destul de periculos. Fiți precaut atunci când acționați, deoarece s-ar putea să fiți avizat că ați folosit unele detalii în avantajul dvs.

Balanța (23.09-22.10). În urma evenimentelor care au avut loc în ultimele zile sunteți puțin dezorientat.

Scorpion (23.10-21.11). Aveți un simț deosebit pentru descoperirea esențialului în cele mai încurcate probleme; găsiți astfel și multe soluții.

Săgetător (22.11-21.12). Nu vă faceți prea multe iluzii în legătură cu promisiunile unui prieten.

Capricorn (22.12-19.01). Sfătuiți-vă cu membrii familiei referitor la un proiect pe care vreți să-l efectuați.

Vărsător (20.01-20.02). Nu luați hotărâri pripite. Gândiți-vă și la consecințele pe care le-ar putea avea hotărârile dvs.

Pești (21.02-20.03). Dacă vreți să cumpărați acțiuni la o societate cereți sfatul unui specialist.

METEO

Vremea va fi în general instabilă. Cerul va fi temporar noros și local se vor semnala averse de ploaie însoțite de descărcări electrice și intensificări de vânt. Izolat vor fi condiții de grindină.

Temp. max.: 27 la 30°C.
Temp. min.: 17 la 20°C

Au plecat dintre noi!

Heteș Ioan (1951); Kovacs Ștefan (1919); Kovalik Petru (1934), Laza Vioara (1944), Demeter Iuliana (1936), Gârbe Gheorghe (1953)

„Adevărul" vă ascultă

La telefonul dimineții, 280944, între orele 9,00 și 12,00

● **Pavel Mariș** din Arad a fost marți la Serviciul social să primească borderourile pentru ajutoarele bănești pentru gaz. Omul este nemulțumit pentru că „m-au trimis la Distrigaz spunând că de acolo vor primi aceste borderouri. După ce am plătit gazul pe luna iunie și le-am cerut celor de la Distrigaz borderourile, aceștia m-au trimis tot la Serviciul social. Eu nu mai înțeleg nimic", spune dl. Mariș.

Într-adevăr, borderourile pentru acordarea ajutoarelor bănești pentru energia termică și gazele naturale se primesc și se predau la Serviciul social al Direcției de asistență Comunitară.

Redactor de serviciu, A. B.

La telefonul după-amiezii, 280003, între orele 15-18

Dl. Mircea T. (Arad, strada Liviu Rebreanu) ne-a sunat la redacție pentru a-și exprima nemulțumirea față de reprezentanții Regiei Autonome de Drumuri Municipale. Dânsul semnalează faptul că, în Zona Confecții, de câțiva ani, mai bine zis de pe vremea lui Caius Parpală, cei de la RADM nu au mai făcut nimic pe acolo. Cum lucrările au fost efectuate pe doar jumătate din suprafață, căci între blocuri arată ca după război, dl. Mircea T. întreabă cum e posibil ca nimeni să nu se mai intereseze de zonă. **„Poate vine primarul Popa, la pas ori cu mașina, prin Confecții"** - a conchis dl. Mircea T.

Dl. Dumitru F. (Arad, Bd. Revoluției) este deranjat de o mai veche problemă, cea a muzicii de pe ștrandul „Neptun". Chiar dacă nu e vorba de fiecare zi, **„în fiecare week-end avem mari dificultăți în a adormi, iar autoritățile locale nu fac aproape nimic pentru a-i opri pe cei care ne deranjează"** - a încheiat dl. Dumitru F.

Redactor de serviciu, L. S.

UTILITARE

PIEȚE, TÂRGURI

Azi este zi de piață la Pâncota, Beliu, Buteni, Șiclău, Macea, Vânători, Pecica, Șiria și zi de târg la Beliu și Buteni.

Mâine, joi este zi de târg săptămânal la Curtici, Sebiș, Cermei, Săvârșin, Secusigiu, Zerind.

FARMACII DE SERVICIU

■ Farmacia **REMEDIUM** Arad, B-dul Revoluției nr. 52-54. Program luni-vineri: 7,30-20,00, sâmbătă 8,00-14,00. Telefon 233195. Farmacia **SENSI BLU, ARAD I** Bd. Revoluției nr. 43. Program: zilnic 8-22 - inclusiv sâmbătă și duminică. Telefon 254.527.

■ Farmacia **DERYY-FARM 2000** str. I. Maniu nr. 12-18. Telefon: 270087. Program: zilnic 17,00-23,00.

■ Farmacia **SENSI BLU ARAD** II Bd. Revoluției nr. 93. Program zilnic 8-22 - inclusiv sâmbăta și duminica. Telefon 214.955

■ Farmacia **„OMNIA-FARM"**, Calea Aurel Vlaicu, Bl. Z28, cu program zilnic de la orele 8,00-22,00. Telefon 271724.

■ Farmacia **LIBRO PHARMA non stop** Calea Aurel Vlaicu 60-68 (lângă stadionul (UTA) telefon 212.992.

■ Farmacia **LARIFARM,** Calea Aurel Vlaicu, la parterul blocului Z 24 are program de lucru zilnic, între orele 7,00 - 23,00, telefon 246622.

URGENȚE STOMATOLOGICE

Cabinetul de pe str. Crișan (în spate la Gionelli) are program non-stop. Telefon: 253794. Cabinetul din B-dul Revoluției nr. 62, ap. 6, asigură urgențe între orele 9,00-19,00. Telefon: 256665.

Cabinetul Stomatologic din Calea Victoriei nr. 7 A asigură zilnic urgențe, inclusiv sâmbăta, între orele 10-15. Telefon 095.565.622.

ÎNTRERUPERI DE CURENT

Miercuri: str. 6 Vânători Bl. V1 (9-13); str. Zimbrului, Caransebeș, Gogol, Magheran, Calea Timișorii, Arinului, Zimbrului, Cârgului (p), Lugojului, Gutterbrunn (p), Castanilor, Popa Șapcă, Cibinului, Constituției (p), Grupul Școlar Forestier, SC Gambrinus (9-14). **Joi:** Str. 6 Vânători Bl. V6, Bl. Garsoniere, Calea Victoriei nr. pare (9-14).

ADMINISTRAȚIA FINANCIARĂ

Administrația Financiară a municipiului Arad: Asistență contribuabili (impozitul pe venitul global) - telefon 280633, 280733, int. 199 între orele 8,00-12,00. Informații suplimentare la www.finantearad.ro

TELEFON DE URGENȚĂ LA POLIȚIE: 955

Noile numere de centrală telefonică ale I. J. P. (Inspectoratul Județean de Poliție) Arad: 237.170; 237.803; 237.878; 237.887; 236.858.

Pentru pensionari

EXCURSIE GRATUITĂ LA MUNTELE GĂINA

Casa de Ajutor Reciproc a Pensionarilor (CARP) Arad și Centrul Cultural de pe lângă Consiliul Județean organizează sâmbătă, 20 iulie o **excursie gratuită** la Târgul de Fete de la Muntele Găina.

Plecarea se face sâmbătă dimineața la ora 6,00 de la sediul CARP din Piața Avram Iancu, nr. 21 și se pot înscrie doar persoanele de vârsta a treia.

„Înscrierile se fac până vineri la ora 12,00 la sediul nostru sau prin telefon la numărul 281137. Vrem să informăm că deplasarea până la Muntele Găina se va face cu un autocar modern de 52 de locuri, dotat cu aer condiționat." a afirmat Vasile Neagu, președintele CARP Arad.

S. AMBRUȘ

Apel umanitar

Radu Mustafa, de 38 de ani, din Lipova a suferit, la Spitalul Clinic Municipal din Timișoara, două intervenții chirurgicale, în urma cărora i s-a extirpat stomacul. El urmează un tratament medicamentos costisitor și un regim alimentar foarte pretențios, ambele de lungă durată. Persoanele care doresc să-i vină în ajutor pot dona pentru el în conturile deschise la BRD, Arad: Lei: 251100996104224 sau valută: 251100296104224.

ADEVĂRUL
COTIDIAN INDEPENDENT ARAD

Editor: S.C. ADEVĂRUL Arad S.R.L.

COD FISCAL R 1681938 ● COD SICOMEX 19.604 ● CERTIFICAT I 02/1886 / 31X 1991 ● COD SIRUES 020956601 ● ISSN 1220 - 7489

Redacția și administrația: 2900 Arad, Bd. Revoluției nr. 81. Telefoane: SECRETARIAT - 281802, fax 280655, 280625; ADMINISTRAȚIE - CONTABILITATE - 281797; MICA PUBLICITATE - 210775; MAREA PUBLICITATE - 280904; CLUBUL PRESEI - 280989.

Consiliul de administrație: președinte - DOREL ZĂVOIANU, telefon 281802, 280625; vicepreședinte - MIRCEA DORGOȘAN, telefon 210776; membri: DOREL BARBU, telefon 281797; NICU COJOCARU, telefon 280904; MIRCEA CONTRAȘ, telefon 280854.

Colegiul de redacție: MIRCEA CONTRAȘ (redactor-șef); MARCEL CANCIU (șef secție foto), telefon 281701; ALEXANDRU CHEBELEU (șef secție sport), telefon 281701; NICU COJOCARU (șef secție publicitate) telefon/fax: 280904; GABRIELA GROZA (secretar general de redacție), telefon 280854; VASILE FILIP (șef secție cultură-învățământ-tineret), telefon 281855; 280003; IOAN IERCAN (șef secție politică), telefon 280943; DORU SAVA (șef secție social-economic), telefon 281738; ȘTEFAN TABUIA (șef secție-actualități), telefon 281855; 280003; DOREL ZĂVOIANU (președinte al Consiliului de administrație), telefon 281802, 280625.

Difuzare - Marketing: MIRCEA ȚĂȘCĂ (șef secție)-telefon 280904

Tiparul executat la S.C. MEDIAGRAF S.A. ARAD, str. Feleacului F.N., telefon 250902, fax 250920

„Adevărul" poate fi citit și pe Internet la adresa http://adevarul.arad.ro

Echipa de serviciu

IOAN TULEU – secretar de redacție
Ioan Leac, Adela Pop, Dina Rujan, Ramona Vidulescu – tehnoredactare computerizată
Adela Ciolocoi, Aurica Telcian, Dacian Toduța – corectură

CURSURI

Casa de Cultură a Municipiului Arad, anunță deschiderea cursului de secretariat, cu durata de 4 luni. Cursul va cuprinde: limba engleză, limba italiană, limba germană, dactilografie și inițiere pe calculator. Înscrierile se fac zilnic la sediul instituției, din str. Gh. Lazăr nr. 1, între orele 9-13. Informații la telefon: 211918.

PREȚUL AURULUI

BANCA NAȚIONALĂ. Pentru gramul de aur de 24 K: prețul cu ridicata - 335.659 lei, iar prețul de achiziție - 302.093 lei. Prețuri înregistrate ieri.

PIAȚA NEAGRĂ. Aur 14 K: cumpărare - 150.000 lei/g, vânzare - 170.000 lei/g. **Aur 18 K**: cumpărare - 180.000 lei/g, vânzare - 200.000 lei/g.

Cursul valutar*

VALORI ÎNREGISTRATE IERI, 17 IULIE 2002

Denumirea valutei	BNR	BCR		BRD		Banca Transilvania		Banca Românească		Bursa neagră	
		C	V	C	V	C	V	C	V	C	V
Euro	33191	33117	33756	33010	33630	32200	33550	32936	33605	32800	33000
Dolar S.U.A.	32910	32850	33150	32800	33180	32500	33150	32825	33180	32800	32950
Forint	135	128	140	130	138	120	136	-	-	127	131

RED CHILI
ATENȚIE ARĂDENI!
Excepționalul VIN special MARA de MINIȘ
Țuică „RED CHILI" la cel mai mic preț
Magazinul RED CHILI din Arad - zona Podgoria (lângă Miki)
vă oferă cele mai rafinate băuturi la prețuri de producător

Realizările administrației locale (episodul II)

ZONA INDUSTRIALĂ - UN MOTIV DE MÂNDRIE ȘI PENTRU PRIMARUL DOREL POPA

Primarul Dorel Popa și viceprimarul Emanoil Voicu au invitat presa, ieri, pentru a doua oară, la un periplu prin oraș, cu scopul de a prezenta realizările din cei doi ani de mandat, de această dată în cartierele Aurel Vlaicu și Confecții. Pentru că precedenta conferință de presă n-a prea reușit, după cum se

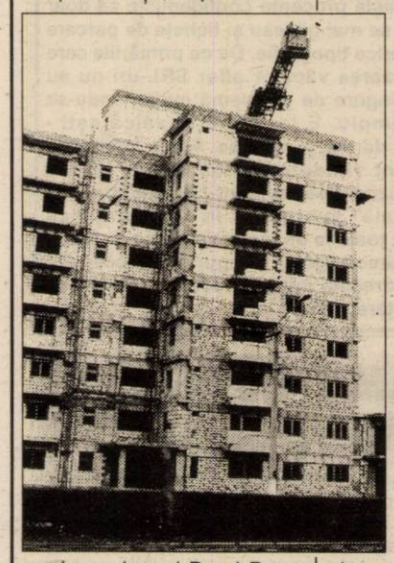

exprima primarul Dorel Popa, **„probabil din cauza căldurii"**, edilii șefi ai Aradului s-au gândi ca, de data aceasta, să prezinte câteva realizări palpabile. Chiar dacă primarul Dorel Popa și-a exprimat îndoiala cu privire la obiectivitatea cu care va fi tratată această conferință de presă, în cele ce urmează vom demonstra că suntem (și am fost și până acum), cât se poate de obiectivi. Însă, în adevăratul sens al cuvântului, adică atât în ce privește realizările, cât și nereușitele actualei administrații a Municipiului Arad.

O realizare care va să vină

Îmbarcați în două microbuse, ziariștii prezenți la întâlnirea cu primarul Dorel Popa și viceprimarul Emanoil Voicu (cei care au avut norocul să fie în același microbus cu cei doi), au fost informați despre o viitoare realizare a edililor șefi: deponeul ecologic (groapă de gunoi). Viceprimarul Emanoil Voicu a declarat că au început negocierile cu firma austriacă ASA, câștigătoarea licitației pentru neutralizarea deșeurilor, arătându-se încântat de faptul că **„noi nu vom plăti nimic, ba mai mult, vom avea 3 la sută din profit"**. ASA International poartă negocieri, la ora actuală și cu alte orașe în care dorește să construiască astfel de deponee, logistica urmând să pornească de la Arad, unde firma austriacă își va înființa o societate. Emanoil Voicu speră ca obiectivul să fie gata până în primăvară, fapt care va rezolva problema gunoaielor pentru 30 de ani. La acest deponeu vor putea apela și alte localități din împrejurimile Aradului, însă pentru eventualele servicii Primăria Municipiului va percepe o anumită taxă.

Primele blocuri după 1989

Cea mai mare realizare a actualului Executiv în cartierul Aurel Vlaicu sunt două blocuri, primele finalizate în Arad după 1989. Unul dintre blocuri a fost deja terminat, în timp ce al doilea va fi dat în folosință în scurt timp. Cum locuințele sunt de două tipuri, sociale și pentru tineri, Consiliul Local va stabili categoria în care se va încadra fiecare apartament. O realizare demnă de apreciat, dar cam puțin pentru un cartier cum este Aurel Vlaicu. Alături de cele două blocuri, în paragină, zace un al treilea, aflat doar la nivelul parterului, bloc care, așa cum era de așteptat, nu are nici o treabă cu Primăria Municipiului Arad. **„Aceste blocuri sunt construite de firme particulare. Atunci când se derula acest program prin care s-a reușit finalizarea celor două blocuri, firma care deține al treilea imobil nu a dorit să colaboreze cu noi. Acum este târziu, pentru că acel program nu mai există, trebuie să așteptăm altul"**, s-a justificat viceprimarul Emanoil Voicu. Bineînțeles că nici blocul de vis-a-vis, tot la stadiul de paragină, nu are nici o legătură cu Primăria. **„Am încercat, împreună cu juriștii, să facem un proiect de hotărâre prin care să stabilim taxe mai mari pentru clădirile care nu sunt folosite. Din păcate, nu prea are șanse de reușită un astfel de proiect"**, a spus Emanoil Voicu.

Zona Industrială - inima economică a municipiului

Așa cum spuneam încă de la începutul acestui articol, nu putem nega ceea ce a realizat, în acești doi ani, actuala administrație, iar zona industrială a municipiului este, fără îndoială, cea mai mare (și palpabilă) realizare a trioului Popa-Voicu-Bognar. Încă de la începutul vizitei făcute ieri în acea zonă, viceprimarul Voicu a dorit să precizeze că actuala conducere a Primăriei Municipiului nu își arogă meritele pentru toate investițiile făcute aici. **„Trebuie să facem precizarea ce s-a făcut în mandatul nostru și ce s-a făcut în vechiul mandat, atunci când, de fapt, a și fost creată această zonă. Terenul acesta a fost atribuit Camerei de Comerț în 1997, în ideea de a construi o zonă industrială. Cum atragerea investitorilor nu prea a mers, s-a intrat în colaborare cu vechiul Consiliu Local și așa a ajuns aici prima firmă, Leoni"**, a declarat Emanoil Voicu, acesta acuzând, totuși, vechea conducere a Primăriei pentru că s-au pierdut doi investitori mari, care ar fi dorit să cumpere teren în zona industrială.

Până în acest moment, nu mai puțin de 24 de firme au cumpărat suprafețe în această zonă, o bună parte în vechiul mandat, **„dar care au început să construiască după anul 2000"**, așa cum s-a exprimat edilul șef, Dorel Popa. În acest moment, firma Leoni construiește cea de a doua fabrică, în timp ce Takata Petri a trecut și ea la lucru. De asemenea, în construcție se află o fabrică de mobilă, una de lampadare și una de ațe. În perioada următoare va începe construcția pentru alte trei fabrici, în timp ce Primăria va mai scoate la licitație cinci terenuri. **„Evenimentele din 11 septembrie 2001 au avut o mare influență, pentru că mulți au cumpărat terenuri, dar nu au început lucrările"**, a motivat Dorel Popa ritmul lent în care a mers o perioadă construcția de fabrici în această zonă. Executivul speră să prindă campania electorală cu un as în mâneca cu promisiuni neonorate, preconizându-se ca până în 2004 în zona industrială să lucreze 10.000 de arădeni. Tot până la finalul mandatului, chiar vara lui 2003, se speră realizarea liniei de tramvai, care să ajungă până în zona industrială, proiect finanțat din fonduri Phare.

Voicu visează la zona metropolitană

Viceprimarul Emanoil Voicu visează ca în jurul Aradului să se formeze o zonă metropolitană care să cuprindă comunele suburbane, spunând că, în acest sens, Guvernul pregătește un proiect de lege, care nu va privi doar municpiul nostru, ci și alte rezidințe de județ. Viceprimarul a dat ca exemplu pentru eficiența acestui proiect Combinatul chimic de la Vladimirescu, care nu este exploatat așa cum s-ar putea! **„După apariția zonelor metropolitane, va fi probabil un primar general și câțiva primari de sectoare. Vă dați seama ce ar însemna dacă am reuși să exploatăm zona Combinatului chimic, mult mai atractivă decât zona industrială a Aradului. Acolo există deja utilitățile, inclusiv linia de tramvai, însă nu înțeleg de ce nu vin investitorii"**, spune Emanoil Voicu.

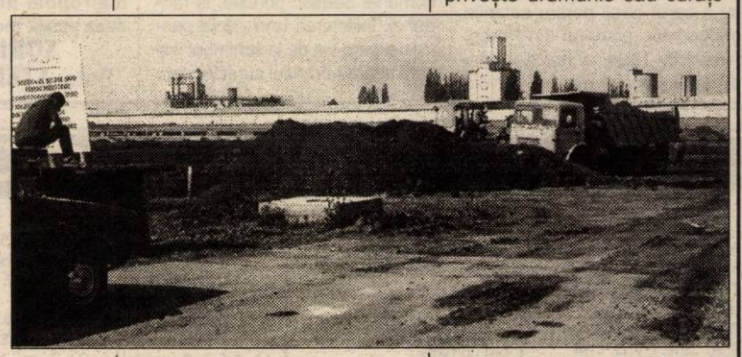

Locuințe sociale în Confecții

Ultimul obiectiv vizitat ieri a fost blocul de locuințe sociale (din nou, primul din Arad, sperăm că nu și ultimul), de pe strada Liviu Rebreanu, din cartierul Confecții. Cele 30 de apartamente cu o cameră urmează să fie ocupate în cel mult două săptămâni. Pentru aceste apartamente, Primăria va suporta o parte din cheltuieli. În același cartier, Emanoil Voicu promite că vor fi reparate drumurile spre Bujac, lucrare ce a fost, deja, începută.

Concluzie

Cam acestea au fost realizările Primăriei în doi ani de administrație, în cartierele Vlaicu și Confecții, tratate de noi, sperăm, cu obiectivitate, așa cum și-a dorit primarul Dorel Popa. Dacă sunt multe sau puține aceste realizări, rămâne să cântăriți dumneavoastră, cititorii. Oricum, așa cum recunoșteau și edilii șefi ai Aradului, se putea face mai mult. Mai ales în ceea ce privește drumurile sau curățenia, chestiuni care arată modul bun sau rău în care este condus orașul.

COSMIN MIHUȚA
Foto: **ONORIU FELEA**

La Ineu

INCENDIU DE LA UN SCURT CIRCUIT

La gospodăria lui Ioan Dragoș din localitatea Ineu a izbucnit, recent, un incendiu soldat cu pagube de peste nouă milioane lei. Focul s-a produs din cauza unui scurtcircuit la instalația electrică defectă. Au fost mistuite de flăcări 15 grinzi din lemn, 30 de bucăți de plăci de azbociment, fânul depozitat în podul casei și alte bunuri.

Solicitați de către proprietar, pompierii sosiți la fața locului au reușit să stingă focul, salvând astfel bunuri în valoare de peste 80 milioane lei.

N. BODRAN

Arestat

A fost arestat Blejoacă Vasile, 53 ani, din Arad, care se sustrăgea executării unei pedepse cu închisoarea de șapte zile, conform Legii nr. 61/1991.

HRAMUL SFINTEI MĂNĂSTIRI FEREDEU

An de an, în data de 20 iulie, când Biserica Ortodoxă prăznuiește pe Sfântul Prooroc Ilie, Mănăstirea Feredeu din Vale, situată între Covăsânț și Șiria își sărbătorește hramul.

Părintele stareț Ilarion Tăucean, împreună cu soborul mănăstirii așteaptă credincioșii să participe la sfintele slujbe, ce vor avea loc după următorul program:

- vineri, ora 19,00 - Slujba Vecerniei, urmată de Utrenie și de Taina Sfântului Maslu
- sâmbătă, ora 0,00 - Sfânta Liturghie de noapte
- sâmbătă, ora 9,00 - Acatistul Sfântului Prooroc Ilie
- sâmbătă, ora 9,30 - Sfânta Liturghie arhierească, pontificată de Preasfinția Sa, dr. Timotei Seviciu, episcopul Aradului, urmată de Taina Sf. Maslu.

Tipografia ARAD MEDIAGRAF
Realizează la cele mai mai accesibile prețuri:
imprimate cu regim special
agende, calendare, etichete
ziare, reviste, afișe, pliante, cărți, invitații
bilete, abonamente, imprimate înseriate sau neînseriate
ORICE LUCRARE TIPOGRAFICĂ PRINDE VIAȚĂ NUMAI LA
MEDIAGRAF Str. Feleacului F.N. telefon: 250902, fax: 250920

Pentru a concura la șefia Gărzii Financiare

DAN CANCEL ARE NEVOIE DE APROBARE SPECIALĂ

Dan Cancel, comisarul-șef al Gărzii Financiare Arad s-ar putea să nu participe la apropiatul concurs pentru ocuparea postului pe care îl deține momentan, cu titlu de interimat.

El este singurul dintre cei trei candidați pentru această funcție, care nu îndeplinește toate cerințele impuse pentru a intra în competiție.

Pentru acceptarea actualului comisar-șef la concursul din 5 august, a fost depusă la Ministerul Finanțelor o cerere de derogare care, rămâne de văzut dacă va fi sau nu aprobată. În cazul în care i se va permite, Dan Cancel va putea concura fără probleme alături de ceilalți doi candidați.

S. AMBRUȘ

Înșelăciune

Este cercetat în stare de libertate **Bezedică Nicolae**, 50 ani, din Arad. Potrivit Poliției, acesta; afirmând că este administratorul unei firme de materiale de construcții, a luat de la **Gabriel Neculai** suma de 10 milioane de lei pentru a-i „rezolva" ciment la un preț mai mic. După care a dispărut cu bani cu tot...

C. T.

Întâlnire zonală la Nădlac

PRIMARII AU CERUT CONDUCERII CJA BANI PENTRU ÎNVĂȚĂMÂNT ȘI INFRASTRUCTURĂ

Ieri, la Primăria Nădlac, Caius Parpală, președintele Consiliului Județean Arad s-a întâlnit cu primarii din Șeitin, Semlac, Peregu Mare, Pecica și cu consilieri locali. Din staff-ul CJA au mai făcut parte: Petru Cuvineanu, directorul Companiei de Transport Arad, Ioan Gomoi, directorul Regiei de Drumuri Județene și Adam Alda, directorul Oficiului de Consultanță Agricolă,

Au fost luate în discuție problemele pe care le întâmpină administrația locală în învățământ, infrastructură și transport în comun.

Fericiți cei ce nu au ... spitale

Prima remarcă a președintelui Parpală a fost legată de spitale: **„Faceți parte dintre localitățile norocoase pentru că nu aveți spitale pe care să le luați în administrarea voastră. Așa că, de data aceasta trecem direct la punctul doi: situația financiară în învățământ."**

Pentru plata salariilor, până la sfârșitul anului Pecica mai are nevoie de peste trei miliarde de lei. **„Am primit 10 miliarde, dar pe trimestrul patru am rămas deja descoperiți"**, spune primarul Iustin Cionca.

La Semlac, Șeitin și Nădlac sumele solicitate oscilează între 280 și 600 de milioane. Doar la Pereg banii primiți la începutul anului sunt suficienți. Caius Parpală i-a informat pe solicitanți că problemele vor fi rezolvate la rectificarea de buget. Chiar dacă nu a cerut banii pentru salariile profesorilor, primarul din Pereg, Alexandru Nagy, a înștiințat conducerea CJA că mai are nevoie de 200 de milioane de lei pentru racordarea cu apă a celor două școli.

„Consiliul Județean va face transferul de bani din trimestrul IV în trimestrul III și lucrarea va fi finalizată până la începerea anului școlar." a promis dl. Parpală.

Rută profitabilă

Dl. Petru Cuvineanu, directorul Companiei de Transport Public Arad s-a declarat deosebit de mulțumit în legătură cu numărul de persoane care circulă pe rutele Arad-Semlac-Șeitin și retur.

Nemulțumirile au venit, însă, din partea primarilor care își doresc autobuse mai moderne și curse mai dese.

„Vrem să ne promită dl. Cuvineanu că, după terminarea drumului Pecica-Pereg, ne va pune la dispoziție o mașină mai confortabilă, pentru că cea pe care o avem are cel puțin 30 de ani" a-afirmat primarul din Pereg. Acest lucru se va decide într-un viitor apropiat, dl. Cuvineanu recunoscând că autobusul care circulă pe acest treaseu este sub orice critică.

Letiția Stoian, primarul comunei Semlac dorește, la rândul ei, înființarea unei curse pentru cei care vin de la schimbul II și schimbarea orarului curselor care pleacă dimineața. **„Copiii care merg la școală ajung în Arad la 6,30 și stau aproape două ore pe stradă"**- a fost principalul argument al d-nei Stoian.

Drumul Pereg-Pecica rămâne pe anul viitor

Cele mai animate discuții s-au purtat pe tema modernizării infrastructurii. Cel mai înverșunat a fost primarul din Pereg care a solicitat din nou banii pentru modernizarea drumului Pecica-Pereg.

„Suntem condamnați la izolare din cauza drumului dezastruos. Mai sunt de efectuat doi kilometri și mai avem nevoie de foarte mulți bani să-l terminăm anul acesta".

Pentru că istoria acestui drum este pe cale de a deveni legendă, Caius Parpală a replicat: **„V-am dat deja cinci miliarde de lei, adică 10% din totalul fondurilor pentru drumuri. Mai mult nu se poate. Și vă spun eu că nu veți ajunge metropolă nici după ce veți avea șosea modernizată."**

SORINA AMBRUȘ
Foto: **ȘTEFAN MATYAȘ**

FURTUNA A LĂSAT ÎN BEZNĂ 35 DE LOCALITĂȚI

Din cauza furtunii care s-a produs în noapeta de marți spre miercuri, 35 de localități din județ au rămas timp de câteva ore bune, fără curent electric.

Cele mai afectate au fost zonele Gurahonț-Vârfurile-Hălmagiu-Ususău-Săvârșin și Curtici-Zerind. În urma descărcărilor electrice și a vântului puternic care a rupt mai mulți copaci, au fost afectate 55 de posturi de transformare.

Echipele de intervenție ale societății Electrica au intervenit prompt pentru remedierea cât mai rapidă a situației, astfel că, ieri dimineață la ora 6,30 toate rețelele de curent electric din județ erau în stare de funcționare.

S. AMBRUȘ

DIRECȚIE GREȘITĂ

(Urmare din pagina 1)

Ori celor de la UTA, care va dispărea, o dată cu ea făcându-se nevăzute imensele datorii acumulate. În locul ei va apare un mic dar vioi IMM adăpostit într-un atelier. Sau dacă tot am ajuns la „agenda locală" a noastră să-i întrebăm luni pe arădeni ce părere au despre direcția în care se îndreaptă administația locală? De săptămâna viitoare ei vor trebui să-și cumpere o cartelă cu 120.000 de lei apoi să mai plătească zeci de mii ca să-și parcheze mașina. Cei ce locuiesc pe Revoluției ar putea chiar să și-o vândă. Cum se va fluidiza circulația în oraș blocând străzile laterale rămâne o necunoscută. Primăriile se plâng că nu au bani. Și multe nici nu au. Altele însă când au o adevărat mină de bani la îndemână, preferă pe linia minimului efort să o facă cadou unui SRL. De ce nu putea fi organizat sistemul de parcare în Arad de către Primărie care ar fi putut astfel încasa 100% din afacere și nu doar niște procente confidențiale că doar câteva găleți de vopsea se mai găseau și tichete de parcare puteau fi imprimate de orice tipografie. De ce primăriile care au făcut cadou salubrizarea vămilor altor SRL-uri nu au încercat să se ocupe singure de problemă mulțumindu-se cu ceva mărunțiș? Simplu. E lesne să te văicărești - Guvernul ne dă atribuții dar nu și resurse. Acolo însă unde acestea există ele sunt vândute. Și foamea de bani e potolită de taxe și impozite. Este evident că nemulțumirile legate de „agenda locală" sunt nimic în comparație cu necazurile personale. Și toate la un loc rotunjesc concluzia: țara se întreaptă într-o direcție greșită. Sigur dacă acceptăm ideea că România se îndreaptă totuși undeva și nu bate de peste un deceniu un săltăreț pas pe loc.

ACCIDENT DE CIRCULAȚIE

În data de 16.07.2002, **Lungu Claudiu**, de 20 de ani, din Arad, nu a respectat semnificația luminii de culoare roșie a semaforului electric la intersecția străzilor Bălcescu și Dragalina și a intrat în coliziune cu auto nr. K-9810-AZ. În urma impactului a fost accidentată ușor **Mateiu Maria**, de 35 ani, pasageră în autoturism.

VAMA VĂRȘAND RĂMÂNE ÎNCHISĂ

Anunțată cu data de ieri, deschiderea Vămii Vărșand pentru traficul de autoturisme n-a mai avut loc. Evenimentul a fost contramandat de către maghiari, deși invitațiile ajunseseră deja pe mesele oficialităților locale arădene. Autoturismele vor putea trece prin punctul de frontieră Vărșand, cel mai curând, din data de 30 iulie.

S. A.

JOI, 18 IULIE 2002

TVR 1
7,00 Jurnalul de dimineață
7,30 A doua șansă - s. rel.
8,30 Matineu de vacanță
9,20 Cine T.V.D. - rel.
10,20 Box - rel.
12,20 TVR Iași
13,15 Pasiuni - s.
14,00 Jurnalul de prânz
14,15 Corect!
14,30 Chipuri și vederi din România: Sulina - rel.
15,05 Eveniment
16,00 Box. Campionatul european: Semifinale
18,00 Glume, boacăne, aventuri
18,30 Leac pentru dorul de țară (III)
19,00 Știri
19,05 Baywatch Hawaii - s.
20,00 Jurnal. Meteo. Sport
20,45 Curat Caragiale! Parol!
20,50 A doua șansă - s.
21,50 Cine T.V.D.
22,50 Jurnalul de noapte
23,05 Reflecții rutiere
23,20 Profesioniștii
0,20 Vânătoarea - thriller, SUA, 1998
2,00 Jurnal. Meteo - rel.
2,50 Istorie polemică - rel.
3,20 Garantat 100% - rel.
4,20 Reflecții rutiere - rel.

TVR 2
7,00 Tonomatul DP2 - rel.
8,00 Desene animate - rel.
9,00 Lumea lui Chiț-chiț - rel.
9,45 Diminețile unui bărbat cuminte
12,10 Drumul spre Avonlea - s.
13,10 Wishbone - s.
13,45 Desene animate - rel.
15,00 Știri
15,05 Toți, împreună
15,50 Clepsidra cu imagini
16,20 Afaceri la cheie
17,00 Tonomatul DP2
18,00 Știri regionale
18,15 Gura presei
18,25 Clip muzică ușoară
18,30 Economia încotro?
19,00 Lege pentru toți
19,30 Banatica - emisiune în limba sârbă
20,00 Surprizele științei - doc.
20,55 Fețe
21,00 Zona crepusculară - s.
21,25 Timpul trecut
22,15 Călăuza sufletelor - dramă, SUA, 1999
23,45 Vară extremă
0,50 Tată, am încurcat-o - s. rel.
1,30 Surprizele științei - rel.

PRO TV
7,00 Teo
* Omul care aduce cartea
8,00 Știrile Pro TV - Ziarul dimineții tale
9,30 Tânăr și neliniștit - s. rel.
10,30 Spitalul de urgență - s.
11,30 Familia Bundy - s. rel.
12,00 Secolul 20 - în spatele istoriei - rel.
13,00 13-14 cu Andrei Gheorghe
14,00 Lupta cu secundele - f. rel.
16,00 Tânăr și neliniștit - s.
17,00 Știrile Pro TV
* Vremea
* Europa pur și simplu delicioasă
18,00 Tânăr și neliniștit - s.
19,00 Știrile Pro TV
* Sport - Vremea
19,40 Coșmar în orașul viselor - acțiune, SUA, 1999
21,30 Rădeți cu oameni ca noi - rel.
22,00 Știrile Pro TV
22,50 Familia Bundy - s.
23,30 Viața ascunsă a lui Howard Stern - biografic, SUA, 1996
1,30 ProVest - rel.
2,30 Secolul 20 - în spatele istoriei

TV ACASĂ
7,15 Vei fi a mea, Paloma! - s. rel.
8,15 Povești adevărate - rel.
9,00 Maria Belen - s., rel.
10,15 Terra nostra - s. rel.
(●) 11,15 De 3 x femeie - rel.
12,15 Dragoste și putere - s. rel.
12,45 Salomé - s. rel.
13,40 Micuțele doamne - s.
15,00 Muzica de acasă
15,15 Căsuța poveștilor
15,30 Terra nostra - s.
16,30 Maria Belen- s.
17,30 Vei fi a mea, Paloma!- s.
18,30 Betty cea urâtă - s.
19,30 Povestiri adevărate
* Vremea de acasă
20,00 Taina din adâncuri - s.
* Vremea de acasă
(●) 21,00 De 3 x femeie
22,00 Salomé - s.
22,55 Dragoste și putere - s.
23,25 Povești adevărate - rel.
* Vremea de acasă
0,00 Betty cea urâtă - s. rel.
0,45 Micuțele doamne - s. rel.
(●) 1,30 De 3 x femeie - rel.

HBO
8,00 Mircea - istoric, România, 1989
10,20 Cinema Cinema Cinema
10,50 Antrax - thriller, 2001
12,25 Trei bărbați și un bebeluș - comedie,1987
14,05 Dosarele Y - s.
14,35 Cupa de aur - dramă, 2001
16,45 Shaolin Cowboy - comedie, 2000
18,35 Dragoste la primul sughiț - comedie, 1999
20,00 Gremlins 2 - comedie, 1990
21,45 Abbie Hoffman - dramă, 2000
23,30 Dragoste și belele - comedie, 2000
1,15 Alb și negru - dramă, 1999

PRIMA TV
7,00 Luna sălbatică - s., rel.
8,00 Zid
12,40 Clip Art
12,45 Cârcotașii în Europa - rel.
13,45 Desene animate
14,15 Exploziv - rel.
15,00 Motor - rel.
15,30 Luna sălbatică - s.
16,30 Real TV
17,00 Camera de râs
17,30 M.A.S.H. - s.
18,00 Focus
19,00 Prietene și rivale - s.
20,00 Momentul adevărului - thriller, SUA, 1994
22,00 Vânătoarea comorilor - s.
23,00 Focus Plus
23,45 M.A.S.H. - s. rel.
0,15 Camera de râs - rel.
0,45 Real TV - rel.
1,15 Clip Art - rel.
1,20 Focus - rel.

ANTENA 1 – TV ARAD
6,00 Emisiune în limba germană - rel.
6,30 Știri TVA - rel.
7,00 Observator
* Sport
8,00 Neața în epoca de piatră - emisiune estivală
10,00 Soledad - s. rel.
12,00 Te voi iubi mereu - s.
13,00 Știrile amiezii
13,15 Detectivii Hart - s.
(●) 14,00 Sunset Park - rel.
16,00 Pactul de stabilitate
16,30 Publicitate, Promo
16,45 Știri TVA
17,15 Soledad - s.
19,00 Observator
* Sport
* Meteo
(●) 20,00 Pasiune obsesivă - thriller/ dramă, SUA, 2000. A doua parte
21,00 Festivalul de muzică populară Mamaia - 2002 - direct
22,57 Publicitate, Promo
23,00 Observator
23,15 Știri TVA
23,30 Festivalul de muzică populară Mamaia - 2002 - direct
0,30 Disc de platină - dramă, SUA
2,00 Zile din viața noastră - s.
4,00 Observator - rel.
5,00 Te voi iubi mereu - s. rel.

TV RCS
9,00 Desene animate
9,30 Știrile 1 - rel.
10,00 Tradiții și folclor
10,30 Steluța - film
12,00 Kelly - s.
12,30 Ecoul străzii - rel.
13,00 Știrile RCS 2 - rel.
13,30 Marea junglă - s.
14,15 Preciosa - s. rel.
15,00 Preciosa - s.
15,45 Provocările naturii - s.
16,30 Emisiune în limba maghiară
17,30 Știrile RCS 1
18,00 5 minute de carte
18,05 Joia populară
19,00 Merengue La Manhattan - film
20,30 Hit Squad - s.
21,15 Clipclap video-clipuri
21,30 Autointegral
22,00 Știrile RCS 2
22,30 Arșiță mortală - film
(■) 24,00 Erotica

B1 TV
7,00 Fan X
8,00 Espresso
11,00 Prințul din Bel Air - s. rel.
12,00 Știri
12,30 Nașul - rel.
13,30 Fan X
14,00 Philly - s.
15,00 Vară eternă - s.
16,00 Fan X
16,30 Familia Simpson - s. rel.
17,00 Prințul din Bel Air - s.
18,00 Știri
18,30 La Strada
19,00 Report. Concurs
19,30 Familia Simpson - s.
20,00 Știri
21,00 Resurrection Blvd - s.
22,00 Nașul. Talk-show
23,30 Știri
0,00 La Strada - rel.
0,30 Vară eternă - s. rel.
1,30 Știri
2,00 Fox News

TELE 7 ABC
7,35 Știri - rel.
7,50 Videoclipuri
11,00 Tentații - rel.
12,00 Documentar - rel.
13,00 Videoclipuri
15,00 Pentru că se iubesc - f. rel.
16,30 Documentar
17,00 As Show - rel.
18,00 Documentar
18,30 Telejurnal
19,00 Germania astăzi - doc.
19,30 Concert
20,30 Trădarea - thriller, SUA, 1995
22,40 Loto. Joker. Pariul Trio
22,25 Jazz
23,30 Sinteza zilei
23,45 Videoclipuri
1,00 Activ FM

OTV
6,00 S-a întâmplat aseară!
7,00 Zori de zi
10,00 Teleshopping
10,15 La hanul lu' nea Mărin
10,45 Contați pe noi, contați pe OTV!
13,00 Caleidoscop zodiacal
14,00 24 de ore
16,00 Încotro?
17,30 24 de ore
18,00 Condurățeanu întreabă
19,00 24 de ore
21,00 Dan Diaconescu Direct
0,00 Clubul cascadorilor
0,30 Vot

Redacția Adevărul nu își asumă răspunderea pentru modificările ulterioare intervenite în programele TV

PARLAMENTARII, ÎN VACANȚĂ

Deși sunt în vacanță, parlamentarii au sarcini de la partidele din care fac parte să desfășoare și activitate în teritoriu. Unii au început activitatea în prima parte a vacanței; iar alții au preferat să se odihnească, lăsând problemele pentru a doua parte. Parlamentarii arădeni pe care am reușit să-i contactăm, ne-au declarat:

Nicoară Creț, deputat PSD

„Nu pot să o numesc vacanță, deoarece împreună cu colegul meu, deputatul Dorel Zăvoianu, vom face un program de deplasări în teritoriu pentru a ne informa și rezolva problemele cu care se confruntă cetățenii județului Arad. Totodată, vom informa cetățenii despre programul partidului de guvernământ și prioritățile acestuia față de oamenii din mediul rural. De asemenea, conform directivelor centrale vom urmări cum își fac datoria organele locale".

Titus Gheorghioș, deputat PNL

„În care vacanță ? Unii se distrează, alții mai fac câte ceva. Așa cum se știe, fac parte din comisia pentru modificarea Statutului PNL, care trebuie să soluționeze transferarea atribuțiilor Consiliului Național, spre Delegația Reprezentanților Naționali".

Mihaela Muraru Mândrea, deputat PUR

„Sunt în concediu la mare, dar voi veni în Arad în perioada 26-28 iulie, când va avea loc întâlnirea zonală a organizațiilor PUR".

Dan Ionescu, deputat PSD

„Nu cred că am să plec în vacanță. Începând de săptămâna viitoare voi veni în Arad, pentru a rezolva mai multe probleme".

DANIEL ALBU
FOTO: AL. MARIANUȚ

CUREAUA DE TRANSMISIE

În socialism, sindicatele erau numite cureaua de transmisie dintre partid și oamenii muncii. Era aceasta o curea care mai mult stătea decât transmitea ceva.

Preluând sintagma, am putea spune, la modul cel mai serios, că o curea de transmisie dintre oamenii muncii și conducerea țării (Parlament, Guvern, Președinție) ar putea-o reprezenta parlamentarii. Nu mai este nevoie să insist asupra multiplelor probleme cu care se confruntă societatea românească. Aceste probleme trebuie cunoscute la originea lor, la rădăcina lor, acolo unde sunt oamenii. Fără alte curele de transmisie. Așadar, parlamentarii noștri ar trebui să-și ia traista în spinare și să bată coclaurii județului care i-a trimis în Parlamentul Român și să afle problemele de la sursă, din gura omului care se confruntă cu viața. Nu ulciorul, ci izvorul este sursa cea mai indicată.

Aș da ca exemplu problemele din agricultură: îmbătrânirea populației de la sate, lucratul pământului ca în evul mediu timpuriu, adormirea și anihilarea specialiștilor deveniți șomeri de lux, lipsa de organizare în lucratul pământului și desfacerea produselor, distrugerea sistemelor de irigație care trebuie refăcute ș. a. m. d.

Toate aceste probleme pot fi cunoscute doar prin implicare directă. Evident, parlamentarul român ar trebui să meargă în teritoriu împreună cu specialiștii în domeniu. Și mă gândesc la Direcția Agricolă care ar putea pune la dispoziția parlamentarului oamenii de care acesta ar avea nevoie pentru ca întreprinderea respectivă să fie la obiect și nu una după ureche.

Desigur, toate acestea ar necesita demersuri, timp, energie, poate și nervi, la o adică. Ca să fim sinceri, n-ar fi o treabă prea ușoară. Și pentru că parlamentarii noștri sunt comozi, sau leneși dacă vă convine, de ce să se lege ei la cap dacă nu-i doare? Pentru că pe ei nu-i doare că țăranul român a ajuns la capătul puterilor. Mai mult, dacă nu-și lucrează pământul, țăranul român va primi amendă. Oare că nu vrea sau că nu poate nu-și lucrează țăranul român pământul? Parlamentarul nostru cel de toate zilele ar trebui să meargă să le spună celor care dau amenzi cu atâta ușurință ce anume îl face pe țăran să nu-și cultive pământul. Pentru că parlamentarul are acces la factorii de decizie. Face așa ceva parlamentarul? Nu face. Îl doare în cot, nu-i pământul lui și nici amenda lui.

În altă ordine de idei, legile țării, pe care mereu le amintește parlamentarul ca fiind munca lui cea de toate zilele, ar trebui să se întocmească și pornind de la realitățile țării. Nu doar de sus în jos se fac legile, ci și de jos în sus. Dar pentru asta, parlamentarul trebuie să cunoască realitățile la obiect, nu prin intermediari și interpuși. Le cunoaște? Nu le cunoaște, pentru că stă în birou (parlamentar sau de altă natură) și nu se duce prin vipie sau prin ger să-și riște el sănătatea pentru prostime.

La Arad nu se întâmplă altfel. Singurul parlamentar care mai dă cu nasul prin județ - la muncă, nu la distracție - este Nicu Cojocaru. Mai are și el multe de făcut și de învățat, dar se cheamă că încearcă ceva. În rest, liniște totală. Că nu merg prin județ parlamentarii de import nu mă mir. Dar nu merg nici ai noștri, localnicii. Poate că e impropriu spus ai noștri, pentru că nu prea sunt ai noștri. Sau, oricum, nu au demonstrat așa ceva până acum. Parlamentarii arădeni nu sunt nici pe departe acea curea de transmisie dintre om și conducerea țării. Pentru parlamentari, omul este o entitate abstractă și aritmetică.

I. IERCAN

Accente

IMAGINEA MIZERABILĂ A POLITICIANULUI

Un alt sondaj de opinie, de astă dată realizat de IMAS, la cererea Fundației pentru o Societate Deschisă. Dacă am fi politicieni, ar trebui să ne cuprindă rușinea și să nu mai avem curajul de a da ochii cu cetățenii. Nu suntem însă politicieni, dar nici nu trăim cu iluzia că măcar unuia dintre ei îi este rușine pentru felul dezastruos în care clasa politică este percepută de societatea civilă. În primul rând, este foarte grăitor că aproape treisferturi la sută dintre românii cu drept de vot nu știu numele nici unui parlamentar. Mai grav pentru imaginea politicianului nostru este credința alegătorilor că toți cei care se îndreaptă spre politică o fac numai și numai ca să se îmbogățească. Nu e prost cetățeanul! Vede și contabilizează evoluția insului intrat în politică, ales ori ajuns pe orice funcție - aproape peste noapte, el debordează opulență, își schimbă casa, mașina, amanta, locul în care își petrece concediile. Ba chiar și anturajul, că așa-i de când lumea - cine se aseamănă se adună.

Riguros de fidel este surprins și un alt aspect, pe care îl știm deja de ani buni. Nouă din zece alegători s-au convins că politicienii sunt interesați de ce cred, ce probleme au cetățenii doar în campania electorală. Personal, am dubii că omului politic, candidatului, îi pasă măcar în campanie de soarta și doleanțele cetățenilor pe care-i colindă - trece prin sate, prin cartiere, ține un spici avântat, vorbește despre locuri și timpuri imaginare în care câinii vor umbla pe străzi cu colaci pe coadă și pleacă interesat de un singur lucru -să obțină votul cetățeanului.

Conform Barometrului de Opinie Publică pe care-l invocăm, mai bine de jumătate dintre cetățeni (53 la sută) trăiesc cu ideea, deloc fără suport, că din decembrie 2000, de când avem parte de guvernarea lui Adrian Năstase, corupția a crescut. Deci, atenție, este imaginea care se proiectează în mintea unei jumătăți de țară, lucru deloc comod pentru PSD. Acum, e la fel de adevărat, și partidul de guvernământ nu-și face mari probleme că este perceput ca atare. S-a obișnuit cu gândul, s-a împăcat cu situația. Simptomatic este, în acest sens, că atât Năstase cât și președintele Ion Iliescu vorbesc despre corupția din PSD, o înfierează, dar nu trec dincolo de pragul declarativ, nu taie în carne vie. Ceea ce, la urma urmei, este o cantonare în demagogie, cu efect imediat- corupția înflorește și mai tare, clientela PSD este și mai îndrăzneață. Cu numai două zile în urmă, președintele Ion Iliescu lansa o constatare-apel, vizavi de fenomenul corupției care bântuie în PSD: „Trebuie început de la rădăcini, din nucleul partidului." Sună frumos și anunțul gâdilă plăcut timpanul sărmanului cetățean. Dar, atât și nimic mai mult, fiindcă nimeni nu mai crede în voința politicienilor de a purcede la instaurarea legalității și a moralității. Cu atât mai puțin la nivel de „nucleu", cum sugera președintele.

TRISTAN MIHUȚA

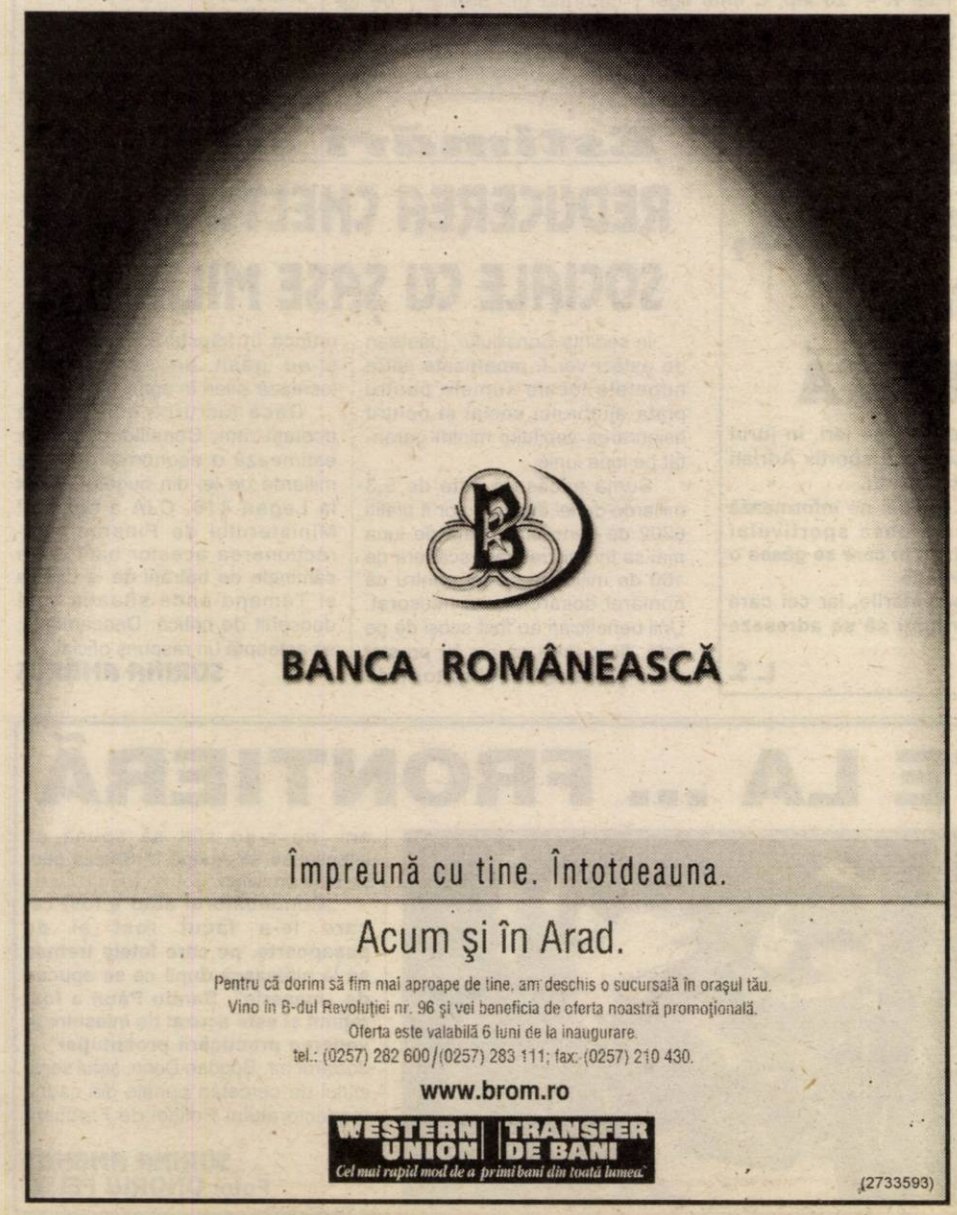

Politica la țară

„BINE-I!..."

– Ce știți de politică?

– Eu nu-s cu politica. Nu mă interesează. E bine așa cum e.

– Sunteți mulțumită de felul cum trăiți?

– Suntem mulțumiți dacă lucrăm.

– Și ce lucrați?

– Lucrăm la pământurile noastre, că avem pământ. Avem de toate.

– S-a făcut ceva pe câmp?

– S-a făcut și dacă mai plouă se mai face.

– Ați primit ajutor de la stat?

– S-a primit.

– Ce?

– Pentru motorină.

– Și când s-au dat ajutoarele?

– Anul ăsta! Ba nu, anul trecut. Anul ăsta nu s-au dat.

– Și cum v-ați descurcat?

– Ne-am descurcat. Am mai cumpărat și noi motorină, am mai primit și de la stat.

– Ce ați primit de la stat?

– Milionul acela.

– Milionul acela nu s-a dat anul ăsta.

– Da, anul trecut s-a dat.

– Eu vorbesc de anul ăsta.

Silvia Aniței, 49 ani, casnică, Șilindia

– Anul ăsta nu s-a dat nimic pe la noi.

– Ce om politic cunoașteți dvs.?

– Vă spun drept că eu am acasă gospodărie și nu mă uit la televizor, nu citesc ziarele.

– Și atunci cum știți ce se întâmplă în lume?

– De pe la oameni.

– Și oamenii ce zic?

– Că-i bine.

– Sunteți prima care-mi spune că-i bine.

– Păi, nu-i bine?

– Cine-i președintele țării?

– Cine să fie? Iliescu.

– Și prim-ministru?

– Năstase. Dar eu nu stau să mă uit la televizor că n-am vreme.

– Vă place cum conduc ei țara?

– Bine-i!

I. IERCAN

SCĂDEREA DE LA CHELTUIELI A DEBRANȘĂRII DE LA ÎNCĂLZIRE

Deși despre acest subiect ziarul nostru a scris nu o dată, în ultimele zile la redacție continuă să sosească numeroase scrisori privind **modul de interpretare a debranșării de la încălzire. Sau, mai exact, felul în care urmează a se calcula cheltuielile cu încălzirea la iarnă în cazul celor care s-au debranșat parțial de la sistemul de încălzire centralizat.**

Am ținut să revenim asupra acestei teme atât de incendiare din două motive. 1. **Pentru că**, de ceva vreme în Arad au apărut tot felul de „specialiști" care își dau cu presupusul încurcând și mai tare situația și așa încurcată. Dar asupra acestui lucru o să revenim pe larg cu un alt prilej. 2. **Ziarul „Adevărul"** nu-și arogă și nu și-a arogat niciodată dreptul de a impune o anumită conduită, **singura noastră intenție fiind cunoașterea și respectarea legii.** În acest caz, a Legii 114/1996, lege după care se desfășoară activitatea asociațiilor de proprietari. O lege, din păcate, nu numai imperfectă, ci mai ales imprecisă, care lasă loc la tot felul de interpretări. Precum cele legate de calculul cheltuielilor cu încălzirea în cazul debranșării de la sistem a uneia sau mai multor camere. Dar s-o luăm metodic.

Ce spune mai întâi legea în privința repartizării în general a cheltuielilor cu încălzirea? Conform Hotărârii nr. 336 din aprilie 2001 aceste cheltuieli se repartizează, citățm: **„proporțional cu suprafața utilă înscrisă în actul de proprietate"**. Clar ca, bună ziua, nu? Suprafața utilă însemnând întreaga locuință, mai puțin balcoanele și logiile. Acest sistem de calcul se aplică însă - rețineți! - în condițiile în care nimeni n-a „umblat" la numărul de elemenți de calorifer din apartament, adică nici nu și-a adăugat elemenți de calorifer și nici nu și-a debranșat vreo cameră de la încălzire. Cum se procedează practic? Într-o asemenea situație, știe oricare administrator, din factura de încălzire primită de la Arterm el reține suma totală care o împarte la numărul de metri pătrați de suprafață utilă a blocului spre a afla câți lei revine pe metru pătrat. Mai apoi această sumă se înmulțește cu numărul de metri pătrați din fiecare locuință, rezultatul fiind suma datorată pentru încălzire de către fiecare proprietar. **Să dăm un exemplu ipotetic.** Factura de încălzire pentru luna decembrie a blocului „X", este în valoare de 10.000.000 de lei, cei 10.000.000 de lei urmând să fie împărțiți la, să zicem, 1000 mp (suprafața întregului bloc) ceea ce dă: 10.000.000:1000 = 10.000 lei/metru pătrat. Mai departe lucrurile sunt simple: fam. Ionescu care are un apartament de 75 mp suprafață utilă va plăti 75 mp x 10.000 lei/mp = 750.000 lei, fam. Popescu cu un apartament mai mare, de 100 mp, va plăti: 100 mp x 10.000 lei/mp = 1.000.000 de lei ș.a.m.d.

Cum spuneam, până aici totul este cât se poate de limpede, de aici încolo începând, de fapt, încurcăturile. Sau neclaritățile. Astfel, se întreabă și întreabă mulți **cum se calculează cheltuielile cu căldura când cineva și-a debranșat, de exemplu, o cameră de la încălzire?** Ce spune Legea 114/1996 într-o atare situație? Prea multe, nu, citățm din nou din Normele de aplicare a legii: **„Dacă proprietarul unui apartament modifică suprafața radiantă a elementilor de încălzire din apartamentul pe care îl deține, cota parte de participare la cheltuielile pentru**

Puncte de vedere

încălzire se va calcula cu luarea în considerare a coeficientului de modificare a suprafeței radiante inițiale". Prin analogie, modificarea suprafeței radiante înseamnă - după părerea noastră- **și debranșarea de la încălzire a unui calorifer**, lucru pe care însă Legea 114 nu-l spune. Sau, cel puțin, nu-l spune explicit, de aici feluritele „inovații" apărute în domeniu. Ulterior, simțind nevoia unor precizări **Guvernul vine cu celebra Hotărâre nr. 366 din aprilie 2001, care, însă, în loc să lămurească lucrurile le-a băgat și mai adânc în ceață!** De ce? Pentru că după ce reia ideea din Legea 114, cea cu coeficientul, Hotărârea 366 vorbește brusc de **„recalcularea coeficientului - conform normativelor legale..."**. Care sunt aceste normative legale și cum „sună" ele nu știe nimeni, pentru că prea puțini le-au văzut! Dacă, le-au văzut!

Și atunci, asociațiile de proprietari au apelat la o soluție - nimeni nu știe de unde a apărut - și care s-a impus pentru că era foarte simplă! În ce constă ea? Practic, **în scăderea din totalul suprafeței utile a unui apartament a suprafeței camerei care a fost debranșată de la încălzire.** Să dăm un exemplu. Dacă „X" are un apartament cu o suprafață utilă de 80 mp, iar suprafața camerei unde a renunțat la calorifer (sau calorifere) este de 20 mp, conform metodei de mai sus, el va plăti de acum înainte cheltuieli cu încălzirea pentru 60 mp (80 mp - 20 mp = 60 mp). Aceasta este așadar metoda de calcul **pe care nu noi am brevetat-o, „Adevărul" doar ilustrând-o,** ea utilizându-se - cum bine se știe - de mai bine de un an de zile de către foarte multe asociații de proprietari.

În paralel însă a mai apărut o metodă de calcul despre care „Adevărul" a scris, de asemenea, nu o dată. În rezumat, ea face apel la găsirea acelui coeficient de modificare a suprafeței radiante de care vorbește H.G. nr. 366 și poate fi reprezentantă prin **formula C = S/R,** în care C este coeficientul de modificare, S - totatul suprafeței utile a locuinței, iar R - totalul suprafeței radiante din acea locuință.

Să luăm din nou un caz ipotetic, **în care S = 80 mp, iar R = 20 mp, C fiind egal cu S/R, adică 80/20 = 4.** Mai departe raționamentul este următorul: dacă o cameră a fost debranșată și caloriferul de acolo are 4 mp suprafață radiantă, se scade din totalul suprafeței radiante cei 4 mp, iar ce rezultă se înmulțește cu coeficientul de modificare (4). Așadar: **20 mp - 4 mp = 16 mp; 16 mp x 4 (coeficientul) = 64 mp. Deci noua suprafață utilă supusă cheltuielilor cu încălzirea va fi în acest caz de 64 mp.** Metoda se folosește **și pentru situațiile în care unii și-au adăugat elemente de calorifer** în apartament. Bunăoară, pornind tot de la datele de mai sus, dacă cineva și-a adăugat 4 mp de suprafață radiantă calculul este următorul: 20 mp suprafață radiantă inițială + 4 mp = 24 mp suprafață radiantă; 24 mp x 4 (coeficientul de modificare) = 96 mp (în loc de 80 mp) suprafața utilă care va fi supusă cheltuielilor cu încălzirea.

Simplu, nu? Simplu, dacă acest sistem de calcul n-ar ridica unele probleme. Să enumerăm câteva. 1. **La scăderea suprafeței radiante debranșate** cine și cu ce măsoară această suprafață? Cu șublerul sau cu metrul de croitorie? 2. **Suprafața radiantă existentă este compusă** din calorifer de diferite tipuri: din fontă, din oțel sau de tip panou, **fiecare având o putere termică diferită.** Mai mult, chiar în cadrul aceleiași clase de calorifere există - potrivit Normativelor folosite de către Aterm - mai multe subclase, 9 tipuri sau feluri de calorifere din fontă, 6 tipuri de calorifer din oțel și 7 de tip panou! - **fiecare cu altă valoare termică,** treabă foarte greu de descâlcit și pentru un specialist, darămite pentru o asociație de proprietari! Și dacă lucrurile ar merge cum ar merge în cazul debranșărilor, cum se va aplica această metodă în situația în care cineva și-a adăugat un calorifer de tip panou? Cine face măsurarea și mai ales echivalarea termică între acest tip de calorifer și celelalte tipuri de calorifer existente în locuință? Pentru că, iată, conform aceleași Normative, **suprafața echivalent termică a unui element de calorifer din fontă**, (la primul tip din cele 9 aflate în funcțiune) este de 0,390, în vreme ce suprafața echivalent termică la un element de la un radiator de tip panou este de 0,193! **O diferență de care trebuia să se țină seama, dar oare câți administratori au auzit despre ea, și mai ales câți o știu calcula?**

Acestea sunt, deci, cele două metode despre care s-a făcut atâta vâlvă: prima mai accesibilă și mai pe înțeles și a doua, aparent mai riguroasă, dar care înseamnă cum am încercat să demonstrăm, mult mai mult decât o simplă formulă. În concluzie, **ce ar fi sau ce este de făcut?** Fără a opta pentru una sau alta dintre cele două, socotim că în absența unor reglementări clare și uniforme, ca de obicei, **cele care hotărăsc sau ar trebui să le hotărască ce și cum rămân tot asociațiile de proprietari. E un punct de vedere al nostru, al ziarului „Adevărul". Pe care, cine vrea îl acceptă, cine nu, nu! Fără nici o supărare!**

MIRCEA DORGOȘAN

AJOFM - în sprijinul șomerilor

Agenția Județeană de Ocupare a Forței de Muncă Arad acordă, așa după cum am aflat, un real interes față de șomerii care au peste 45 de ani. Majoritatea persoanelor care au această vârstă, sunt unici întreținători de familie și sunt șomeri consideră că totul s-a încheiat în ceea ce privește găsirea unui loc de muncă.

AJOFM vine să contrazică acest lucru, având în plan angajarea unui număr de 445 de persoane care sunt în această situație. Până în momentul de față 140 de arădeni cu vârste care trec de 45 de ani au beneficiat de un nou loc de muncă cu concursul acestei instituții. În marea lor majoritate aceste persoane au fost angajate ca muncitori calificați în domeniul confecționării de încălțăminte și îmbrăcăminte.

În Arad, cea mai în vârstă persoană angajată are 57 de ani, cei mai mulți având vârsta de 54-55 de ani. Media acestei categorii de angajați este cuprinsă între 46-50 de ani. Așadar, o veste bună pentru cei care fac parte din această categorie, ei putându-se adresa la sediul AJOFM Arad pentru a afla cum pot beneficia de un nou loc de muncă.

R. MUNTEAN

CASA LUI ADI MATEIAȘ, A FOST PRĂDATĂ

În cursul după-amiezii de ieri, în jurul orei 16,00, casa renumitului sportiv Adrian Mateiaș a fost prădată de hoți.

Surse din cadrul Poliției ne informează că hoții au plecat din casa sportivului arădean cu casa de bani în care se găsea o importantă sumă în valută.

Poliția a pornit cercetările, iar cei care pot da relații sunt rugați să se adreseze Poliției Arad.

L. S.

Estimări la CJA

REDUCEREA CHELTUIELILOR SOCIALE CU ȘASE MILIARDE

În ședința Consiliului Județean de astăzi vor fi repartizate către bugetele locale sumele pentru plata ajutorului social și pentru asigurarea venitului minim garantat pe luna iunie.

Suma necesară este de 5,3 miliarde de lei din care vor fi plătiți 6202 de beneficiari. Față de luna mai se înregistrează o scădere de 100 de milioane de lei pentru că numărul dosarelor s-a micșorat. Unii beneficiari au fost scoși de pe listă, fie pentru că nu au prestat cele șapte zile obligatorii de muncă în folosul comunității, fie și-au găsit un serviciu sau lucrează zilieri în agricultură.

Dacă lucrurile continuă în același ritm, Consiliul Județean estimează o economie de șase miliarde de lei din bugetul alocat la Legea 416. CJA a solicitat Ministerului de Finanțe redirecționarea acestor bani către căminele de bătrâni de la Lipova și Tămand unde situația este deosebit de critică. Deocamdată, se așteaptă un răspuns oficial.

SORINA AMBRUȘ

La închiderea ediției

PROSTITUATE LA ... FRONTIERĂ

Ieri seară, polițiștii de frontieră arădeni au anunțat reținerea a două grupuri de femei care doreau să ajungă în străinătate.

● La Punctul de Trecere a Frontierei Curtici, în rapidul Muntenia, „grănicerii" au oprit, pentru un control mai amănunțit, șase femei, între 16 și 40 de ani, din județul Hunedoara.

Acestea au declarat că se duc în Ungaria la Békéscsaba, de unde urma să ajungă în Germania. Acolo, un cetățean neamț neidentificat, pe care l-au cunoscut la Deva și care avea o agenție matrimonială, trebuia să le găsească un ... soț.

Dreghiciu Reghina, una dintre cele șase femei, a afirmat că a încheiat cu neamțul un contract la notar, dar n-a putut da mai multe relații.

Pentru că nu dispuneau nici de banii necesari pentru a intra în spațiul Schengen, femeile au fost întoarse la domiciliu.

● Tot ieri, la Punctul de Trecere a Frontierei Turnu, polițiștii de frontieră au reținut 11 turiști care circulau într-un microbus condus de Sandu Păun din Alexandria.

O parte a celor aflați în mașină au declarat că se duc la rude, iar trei fete, cu vârste cuprinse între 17 și 20 de ani, nu s-au sfiit să spună că intenționau să ajungă în Spania pentru a se prostitua.

„Conducătorul auto a fost cel care le-a făcut rost și de pașapoarte, pe care fetele trebuia să le plătească după ce se apucau de „meserie". Sandu Păun a fost reținut și este acuzat de înlesnire în vederea practicării prostituției", a declarat mr. Bogdan Dorin, șeful serviciului de cercetări penale din cadrul Inspectoratului Poliției de Frontieră Arad.

SORINA AMBRUȘ
Foto: ONORIU FELEA

Situație dramatică

PESTE 80 LA SUTĂ DIN APARATURA SPITALULUI MUNICIPAL E DEPĂȘITĂ

Având în vedere situația critică din sistemul sanitar, personalul de la unele spitale face eforturi mari pentru a compensa lipsurile existente. Este și cazul Spitalului Municipal Arad unde peste 80 la sută din aparatura medicală este depășită. Din această cauză pot apărea oricând avarii ale căror costuri de remediere pot produce „găuri" serioase în bugetul care este oricum subdimensionat. S-a primit anul acesta doar 65 la sută din bugetul necesar estimat de conducerea Spitalului Municipal Arad. Asta în condițiile în care, potrivit directorului economic Ioan Grat, bugetul a fost calculat cu zgârcenie. În aceste condiții sunt greu de stabilit și prioritățile. Volumul evenimentelor și situațiilor impune permanent alte priorități. Spre exemplu, dacă se strică aparatul de sterilizat pentru sala de operație, repararea sau înlocuirea acestuia devine o prioritate. Dacă nu intervin astfel de situații nefericite, banii pentru salariile personalului de la „Municipal" vor fi suficienți. Dacă nu...

O. BULZAN

Într-o cutie din curtea instituției

PACIENȚII SPITALULUI MUNICIPAL POT DEPUNE SESIZĂRI ȘI RECLAMAȚII

Mai puțin despre ... atenții

Pacienții Spitalului Municipal au ocazia la externare să-și spună nemulțumirile față de tratamentul aplicat în timpul internării. Ei au posibilitatea să completeze un formular în care să-și exprime nemulțumirile față de secția în care au fost internați, curățenie, alimentație sau comportarea personalului medical.

Inițiativa conducerii spitalului arădean de introducere a acestor formulare are ca scop evaluarea calității actului medical și remedierea neajunsurilor semnalate de pacienți. Cei care vor completa formularele (acțiunea nu este obligatorie) vor avea posibilitatea să-și păstreze anonimatul. La sfârșitul fiecărei luni biroul de statistică al Spitalului Municipal analizează datele care rezultă din fișele depuse de foștii pacienți în cutia pe care scrie „cutia asiguratului - sesizări și reclamații".

Directorul economic al Spitalului Municipal, Ioan Grat, afirmă că până acum reclamațiile sunt puține, majoritatea arădenilor declarându-se mulțumiți de serviciile medicale. „Și eu consider că actualele condiții sunt satisfăcătoare și chiar mai mult decât atât, având în vedere contextul economic din sistemul sanitar", a precizat Grat. El a refuzat însă să comenteze dacă personalul medico-sanitar ia sau nu atenții. Singura lămurire pe care a putut să ne-o dea în acest sens a fost legată de faptul că în chestionarele pentru „cutia asiguratului" nu este o rubrică specială la capitolul „șpagă".

OLIMPIU BULZAN

Foto: ONORIU FELEA

După Centrul de diagnostic imagistic

ARADUL VA AVEA ȘI UN CENTRU ONCOLOGIC

La începutul acestei luni, Universitatea de Vest „Vasile Goldiș" a devenit proprietara unui teren pe care va fi construit un modern centru oncologic, unde vor fi tratați bolnavii de cancer. Terenul, cu o suprafață puțin mai mare de 12 hectare, este situat în zona Alfa și a fost cumpărat de către Universitate de la Consiliul local. Contractul de vânzare-cumpărare a fost deja semnat, s-au dat și banii (valoarea tranzacției nu poate fi făcută publică), astfel că Universitatea se poate apuca de lucrări. Acestea vor începe în luna octombrie; conducerea Universității arădene speră ca în maximum trei ani lucrările să fie finalizate, iar centrul să fie funcțional.

Aradul este un județ cu o mare incidență a cancerului, poate una din cele mai mari din țară. În evidențele medicale arădene există circa 9000 de bolnavi de cancer. Numărul celor care suferă de această cumplită boală, dar care să nu știe asta, ar putea fi însă mai mare. Dacă ar fi să facem un clasament al tipurilor de cancer, pe primul loc s-ar situa cel pulmonar, apărut din cauza fumatului, a poluării. Cancerul digestiv este pe locul doi (din cauza alimentației hipocalorice, predominantă în grăsimi animale), iar cel genital (în special cel mamar) pe locul trei.

În județul nostru, mortalitatea din cauza cancerului se ridică la 280 de persoane la 100.000 de locuitori, iar morbiditatea este de 320 la 100.000 de locuitori.

COLABORARE CU O SOCIETATE ITALIANĂ

„Centrul va fi construit în colaborare cu o societate din Padova. Contribuția Universității este terenul, cumpărat acum, iar societatea italiană se va ocupa de construcții, de amenajări, de dotări. Apreciem că valoarea totală a investiției se ridică la 7 milioane de euro", spune profesorul universitar Francisc Schneider, prorectorul U.V.V.G.

Discuțiile dintre cele două părți (Universitatea „Vasile Goldiș", respectiv societatea italiană) au durat circa un an, perioadă în care s-au constituit mai multe comisii, cu membri din fiecare parte, pentru a discuta și a pune în practică aspecte legate de realizarea proiectului. „Una din condițiile puse de italieni a fost ca terenul să fie proprietate a Universității, ceea ce s-a înfăptuit", adaugă prorectorul Schneider. Proiectul de realizare a viitorului centru oncologic aparține unei firme italiene, care va conduce lucrările de construcții.

SPITAL DE O ZI

Centrul va fi compus dintr-un spital cu circa 150 de paturi, un centru de cercetare și un sistem hotelier. Principiul după care va funcționa el va fi cel de „spital de o zi". Adică, în timpul zilei pacienții vor fi la tratament în spital, iar noaptea vor fi cazați la hotel sau la vilele ce vor fi construite. „Va fi un orășel-spital în mijlocul unui parc. Acest sistem funcționează în străinătate de mai mulți ani. Pentru asigurați tratamentele vor fi gratuite. Pacienții vor plăti doar ceea ce ține de cazare", mai spune profesorul Schneider. Acesta apreciază că numărul celor ce vor lucra în centru va ajunge la 500 de persoane (medici, asistenți, infirmiere, personal auxiliar).

TRATAMENT ȘI CERCETARE

Centrul oncologic va avea două componente, importante amândouă. E vorba de **tratament**, de care vor beneficia bolnavii de cancer, și de **cercetare**, destinată studenților medicinești, dar și celor care și-au încheiat studiile universitare și se pregătesc de specializare.

„Centrul va fi de o mare importanță pentru Arad. El va deservi toată partea de vest a țării, bolnavii din această zonă nu vor mai merge la Cluj, dar și estul Ungariei, Iugoslavia, Bulgaria. Cercetarea se va alinia la standarde mondiale", concluzionează prorectorul Universității de Vest „Vasile Goldiș", Francisc Schneider.

După Centrul de diagnostic imagistic, dat recent în funcțiune, Aradul va avea, așadar, și un modern centru oncologic, o speranță pentru bolnavii de cancer.

GERLINDE KNAP

Și totuși există soluții!

Disfuncția erectilă este o afecțiune subraportată și subdiagnosticată, care afectează peste 100 de milioane de bărbați și partenerele lor în întreaga lume. Ca o stare ce este asociată cu înaintarea în vârstă, dar nu obligatoriu, prevalența ei este de așteptat să crească.

Din păcate lipsa de cunoștințe despre *disfuncția erectilă*, combinată cu o reticență generală de a discuta probleme de ordin sexual, atât printre pacienți cât și doctori, îi lasă pe mulți bărbați cu impresia că nu e nimic de făcut în această problemă. *Și totuși...*

Bărbaților le rămâne să își învingă frica, rușinea, credințele false și să-și modeleze o existență mai bogată în cuplu.

✔ Camere de așteptare private Profesionalism și discreție totală ✔

TIMIȘOARA: 0256-434888

București 021-3111929 Baia Mare 0262-214243 Iași 0232-265551 Brașov 0268-333989

După 20 de ani...

Conducerea G.C.A. vrea să modernizeze bazinele de la Ștrandul „Neptun"

Conducerea Gospodăririi Comunale Arad (G.C.A.) intenționează ca în lunile următoare, după terminarea sezonului, să modernizeze bazinele. Directorul G.C.A. - Coloman Edeleni - spune că astfel de modernizări nu s-au mai făcut de 20 de ani. Se vor face faianțări, gresieri etc. De asemenea, Edeleni intenționează să propună reducerea adâncimii bazinului mare de care nu beneficiază prea mulți arădeni. **„Costurile de umplere a acestuia cu apă sunt foarte mari și nu se justifică în comparație cu câți îl folosesc. Îl vom amenaja la fel ca și pe bazinul mijlociu, în trepte, cu adâncimi cuprinse între 1,20 și 1,83"**, a precizat **Coloman Edeleni**. Administratorul ștrandului, **Petre Mihăieș**, a mai adăugat că, în noua variantă vor fi eliminate și riscurile de înec și nu va mai fi nevoie și de salvamar.

De asemenea, încă din acest sezon conducerea ștrandului „Neptun" intenționează să amenajeze o plajă în apropierea Mureșului. Nisip, umbrele, șezlonguri, terasă - cam asta se vrea a fi noua ambianță la plaja „Neptun". Pentru răcorire, arădenii vor putea înota în Mureș. Ei nu vor putea trece însă de o geamandură ce va delimita zonele în care râul devine periculos. Mai mult, un salvamar v-a supraveghea cu o barcă ca acest lucru să fie respectat.

OLIMPIU BULZAN

Foto: ONORIU FELEA

plăcerea este de partea ta!

ON CLINIC LTD

CENTRU MEDICAL INTERNAȚIONAL

Locuri de muncă disponibile

Agenția Județeană pentru Ocuparea Forței de Muncă Arad ne-a pus la dispoziție situația locurilor de muncă vacante în perioada 15.07.2002: ajutor bucătar 1; agent vânzări 1; bucătar 1; contabilă (abs.) 1; confecționer încălțăminte 20; confecționer fețe încălțăminte 60; confecționer textile 33; femeie de serviciu 1; inginer mecanic 2; inginer în instalații 1; lăcătuș montator mecanică fină 20; muncitori necalificați 28; patisere 2; programator 1; sudor autogen 1; spălător auto 1; secretar muzeolog 1; șofer tir + șofer autobuz 4; vânzătoare 6; zidari 4

Pentru această săptămână sunt disponibile 297 de locuri de muncă, în municipiu și județ, din 33 de meserii.

S-AU AFIȘAT REZULTATELE LA ADMITERE

● Toate locurile la licee s-au ocupat !

Ieri s-au afișat listele cu candidații admiși în licee și școli profesionale. „Virtual", aceste liste au apărut cu o seară înainte, pe internet, cu începere de la ora 20.00, însă din cauza aglomerației, nu s-a putut accesa pagina.

În județul Arad nu a rămas nici un loc liber la liceu, ne informează **prof. Sorin Haiduc, inspector școlar general adjunct la I.Ș.J. Arad**, cu excepția liceelor cu predare în limbile minorităților, și anume Grupul Școlar „Csiky Gergely" (limba maghiară) și Grupul Școlar „J.G. Tajovsky" din Nădlac (limba slovacă). Cea mai mare concurență s-a înregistrat **la clasa de matematică-informatică de la Colegiul Național „Moise Nicoară", unde ultima medie a fost 9.22.**

Cei care nu au fost admiși la liceu, pot încerca, în sesiunea din toamnă, la școlile profesionale unde mai sunt locuri libere. Și absolvenții de clasa a VIII-a care nu au promovat examenul de Capacitate în prima sesiune, mai au o șansă în august, iar dacă promovează examenul, se pot și ei înscrie la școlile profesionale pe locurile libere.

Amintim că următoarea sesiune de Capacitate se va desfășura astfel: 14 - 16 august, înscrierea candidaților; 19 - 26 august, examenul propriu-zis. Urmează a doua sesiune a Admiterii, care se va încheia în 5 septembrie.

C.L.

În urma concursului

CÂTEVA ȘCOLI AU RĂMAS FĂRĂ DIRECTORI

Săptămâna trecută a avut loc concursul pentru ocuparea posturilor de directori în unitățile școlare din județul Arad, posturi rămase libere în urma expirării mandatelor celor care le-au ocupat până acum. S-au scos la concurs 129 de posturi de directori „plini" și 14 posturi de directori adjuncți.

Prof. Pavel Sârbu, inspector școlar general la I.Ș.J. Arad și președintele comisiei județene de concurs ne-a informat că nu s-au ocupat toate posturile vacante, majoritatea în școli din județ (Vinga, Șagu, Zădăreni, Zăbrani, Șicula ș.a.), deoarece candidații nu au întrunit punctajul minim. În aceste situații, vor fi numiți directori cu delegație. De asemenea, s-au înregistrat un număr de cinci contestații, în cazul fiecăreia păstrându-se decizia primei comisii.

„Marea majoritate a candidaților s-a prezentat foarte bine, concursul constituind și un mijloc de perfecționare pentru colegii noștri.", a apreciat **insp. șc. gen. Pavel Sârbu**. (Amintim că probele de concurs au fost prezentarea ofertei manageriale și curriculum vitae.) **„Alții însă, considerând că sunt singurii candidați și-au permis să se prezinte nepregătiți. Cei care nu au întrunit punctajul impus de barem au fost respinși, comisia manifestând exigență față de toți candidații. Cu siguranță că data viitoare nu-și vor mai permite să se prezinte nepregătiți."**, a adăugat Pavel Sârbu.

Următorul concurs pentru ocuparea posturilor de directori va avea loc în februarie 2003, deoarece la 1 martie expiră alte contracte manageriale.

După cum prevede statutul personalului didactic, indemnizația pentru un director „plin" este între 25 și 40% din salariul de încadrare, adică între 1.000.000 și 1.800.000 de lei.

CĂTĂLINA LATU

Conform unui proiect cultural internațional

O CASĂ DIN SEMLAC „A PLECAT" LA ULM

De curând, la **Muzeul șvabilor dunăreni din Ulm**, s-a inaugurat o expoziție ce aduce în fața publicului ceea ce a rămas mai valoros din cultura și civilizația șvabilor. Ideea unui asemenea demers își are originea într-un protocol încheiat la Arad, între Muzeul șvabilor din Ulm și Complexul muzeal Arad.

Expoziția cuprinde 12 case din zonele locuite, odinioară, de populații compacte de șvabi, în Ungaria, Iugoslavia, România.

Muzeografii arădeni au participat cu proiecte, materiale audio-video și exponate originale, printre care cel mai spectaculos și de valoare este „casa de la Semlac". Aceasta se remarcă prin vechimea construcției, 1890, și prin stilul neobaroc. Pe toată durata existenței sale, casa s-a aflat în proprietatea familiei Gottschick. Deși, actualmente, a emigrat în Germania, familia mai păstrează edificiul cu titlul de casă de vacanță. În cadrul expoziției, casa în discuție este modulul nr. 10, purtând la exterior fotografii color, actuale, iar în interior ilustrații de epocă în alb-negru. Obiectele trimise la expoziție sunt cărți de rugăciuni și Biblii, o oglindă de început de secol XX, câteva discuri de gramofon și chiar plăci de gresie, folosite la ornamentarea exterioară. Obiectele ilustrează principalele teme pe care s-au axat specialiștii în realizarea expoziției: **religia, ocaziile deosebite în cadrul familiei, istoricul construcției și relația actualilor locatari cu proprietarii.**

Itinerariul expoziției îl reiterează pe cel al șvabilor porniți pe Dunăre, la începutul secolului XVIII. De la Ulm expoziția va pleca în Ungaria, va ajunge în 2003 în Jugoslavia, iar pe meleagurile noastre, prin **februarie-aprilie 2004**, „Povestea caselor" urmându-și cursul spre **Timișoara, Satu Mare și Reșița.**

Expoziția a fost realizată preponderent prin finanțarea Uniunii Europene, conform proiectului „Cultura 2000", având drept scop conservarea multiculturalității și relațiilor transfrontaliere.

SPERANȚA MILANCOVICI

Pregătind intrarea în Europa, 70 de politehniști din toată țara s-au întâlnit la Arad

Ieri, **Universitatea „Aurel Vlaicu"**, în colaborare cu **Universitatea „Politehnica" din Timișoara**, a organizat ediția a XXII-a a **SEMINARULUI NAȚIONAL DE ORGANE DE MAȘINI**. Lucrările s-au desfășurat în plen, în Aula Magna a universității, și pe secțiuni. Au participat 70 de cadre didactice din 17 centre universitare, majoritatea fiind pentru prima oară la Arad. Cu acest prilej, **prof. univ. dr: Lizica Mihuț, rectorul Universității „Aurel Vlaicu"**, a prezentat oaspeților universitatea arădeană, managementul său dinamic care a dus la triplarea numărului de studenți.

La seminar s-au luat în discuție modalitățile de optimizare a predării disciplinelor tehnice în facultăți, dar mai ales **racordarea învățământului românesc la sistemul european de credite transferabile.**

C.L.

UNIVERSITATEA DE VEST „VASILE GOLDIȘ" - FACULTATEA DE MARKETING, MANAGEMENT, INFORMATICĂ

Calea Victoriei nr. 33-35, tel: 0257/213.066

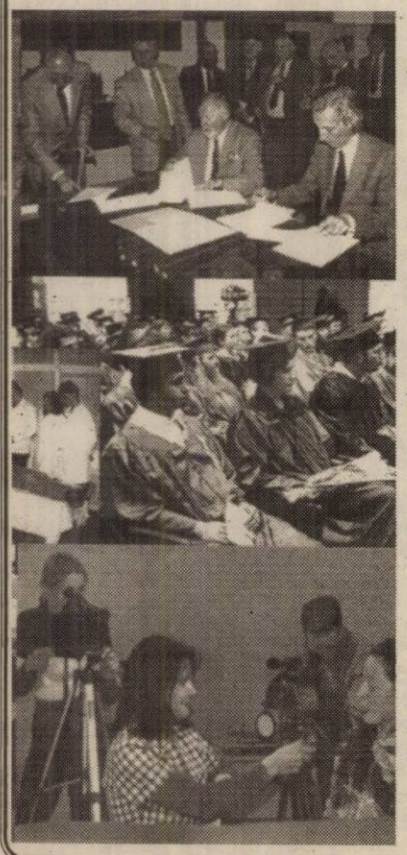

❒ Facultatea de Marketing, Management, Informatică pregătește profesioniști în domeniul economic.

❒ Afilierea Universității de Vest „Vasile Goldiș", recent acreditată prin Legea 240/2002, la „Fédération Européenne des Ecoles" asigură studenților omologarea europeană a diplomelor obținute aici prin examenele din cadrul F.E.D.E.

❒ ***Formele de învățământ*** sunt: zi (4 ani), frecvență redusă (5 ani), învățământ deschis la distanță (5 ani).

❒ ***Specializări:*** marketing, administrarea afacerilor; contabilitate și informatică de gestiune.

❒ ***Admiterea:*** urmează o procedură simplificată și are loc în 27 iulie.

❒ Taxele școlare pot fi achitate în 4 rate, studenții care achită taxa de școlarizare integral beneficiind de o reducere substanțială.

Decan,
prof. univ. dr. Florin Dumescu
(2733700)

Ioan Paul Colta este primul elev arădean la Olimpiada națională de meșteșuguri artistice tradiționale !

◆ el a luat Premiul II la secțiunea Icoane pe sticlă

Ioan Paul Colta, absolvent al clasei a IX-a la Liceul „Vasile Goldiș", dă semne clare că a moștenit talentul tatălui său, pictorul și scenograful Onisim Colta. El a obținut Premiul II la faza națională a Olimpiadei de Meșteșuguri Artistice Tradiționale, secția **Icoane pe sticlă**. Acest premiu depășește granițele unui succes individual, Ioan Paul Colta fiind singurul reprezentant al Aradului la acest concurs, la care județul nostru nu a mai fost reprezentat până la el.

Între 4 și 8 iulie, Muzeul Satului din Dumbrava Sibiului a devenit spațiul în care au lucrat și s-au întrecut elevi din aproape toate județele țării, pasionați de meșteșugurile artistice tradiționale (ouă încondeiate, icoane pe sticlă și pe lemn, ceramică, sculptură, ș.a.). Pentru ca atmosfera folclorică să fie cât mai complet redată, participanții la Olimpiadă au purtat costumele populare specifice zonei din care proveneau.

Lucrările lor au fost evaluate de un juriu format din cei mai reputați specialiști din țară în domeniul meșteșugurilor artistice, membri ai Academiei Artelor Tradiționale din România.

C. L.

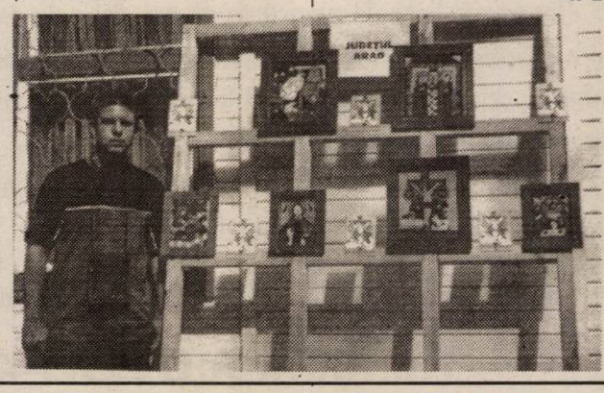

La concursul de titularizare în învățământ

Cea mai mare concurență este la Educație Fizică

Zilele trecute a avut loc concursul de titularizare pentru cadrele didactice din învățământul preuniversitar. Concursul s-a desfășurat la **Colegiul Național „Moise Nicoară"** (pentru profesori, toate disciplinele) și la **Liceul Pedagogic „Dimitrie Țichindeal"** (pentru educatoare, învățători și profesori de Educație Fizică). Pe cele 330 de posturi disponibile s-au înscris 672 de candidați, din care s-au prezentat la concurs 628. **„Cea mai mare concurență este la Educație Fizică, unde sunt 30 de candidați pe un loc."**, ne-a declarat **prof. Pavel Sârbu, inspector școlar general la I.Ș.J. Arad.**

În acest an, concursul este organizat centralizat, la toate școlile, nu ca în anii anteriori, când unitățile reprezentative organizau înainte propriul concurs. **„Subiectele vin de la Minister. Lucrările sunt sigilate și repartizate la centrele de corectare stabilite de Minister, în centre universitare."**, a precizat Pavel Sârbu. Primele rezultate sunt așteptate pe data de 19 iulie.

C. L.

Pulsul zilei, la FC UTA

DECLARAȚIILE FALSULUI PREȘEDINTE LĂZUREANU DESTABILIZEAZĂ CLUBUL

A mai trecut o zi - și cu o lună de zile înaintea startului Diviziei A - și situația clubului fanion al Aradului e nerezolvată. Mai mult, prin declarațiile sale, falsul președinte Florian Lăzureanu destabilizează și pune frâne găsirii unei soluții viabile. Bani nu sunt, jucătorii s-au răsculat în cantonament, iar adevăratul președinte al UTA-ei, Marin Lupaș nici nu mai vrea să audă de vreo colaborare cu grupul de Arad, dacă Lăzureanu nu va fi marginalizat. Cert este că zilele se succed cu repeziciune, iar FC UTA continuă să se găsească undeva între „A" și „B"....

■ Grupul s-a delimitat de Lăzureanu!

Orice arădean cu bun simț și cu ceva cunoștințe despre fotbalul local, ar fi trebuit ieri, să se revolte, pentru cele apărute în Pro Sport, coincidență sau nu, fără nici o semnătură. I-o fi fost rușine poate și celui care a scris acel articol. Ori, poate o fi fost comandat sau publicitar. Dar, indiferent de variantele expuse mai sus, ceea ce a declarat falsul boss al UTA-ei, Florian Lăzureanu este revoltător, strigător la cer. Să te dai drept salvator al clubului și să spui de Lupaș că nu are valoare nici la Divizia C, ori că jucătorii sunt prieteni cu fotbaliștii, îți trebuie tupeu, nu glumă. E nesimțire, chiar.

Șocat de „veninul" lui Lăzureanu, președintele UTA-ei ne-a spus: **„Omul acesta mai bine și-ar vedea de problemele lui personale, decât să terfelească imaginea clubului UTA. În acest moment, pentru mine, această persoană nu mai există. În acest context, este exclusă orice fel de colaborare sau discuție cu acest personaj, care oricum, n-a făcut nimic, niciodată, pentru UTA. Din câte știu eu, grupul de Arad s-a delimitat de declarațiile lui Lăzureanu"**

■ Gandolfi nu va primi bani!

După ultima întâlnire între Marin Lupaș și grupul de oameni de afaceri din Arad, prin intermediul avocatului Constantin Valentin a fost înaintată o ofertă către fostul investitor al UTA-ei, Angelo Gandolfi. Lui i se propunea să iasă din afacere, fără nici o pretenție financiară, iar în schimb, grupul de Arad îi lasă toți jucătorii proprietatea italianului la club, până în momentul stabilizării financiare, când aceștia puteau fi răscumpărați. Din câte am înțeles, Gandolfi și-ar fi exprimat un alt punct de vedere, în care solicita o anumită sumă de bani, dar grupul de Arad, nici nu vrea să audă de așa ceva. Ei nu sunt dispuși să-i dea nici un leu lui Gandolfi, în nici o variantă.

Negocierile s-au blocat în această fază, zilele următoare încercându-se noi discuții între părți. Ceva în genul, mai lași și tu, mai cedăm și noi...

Vizavi de celelalte trei alternative, președintele Lupaș ne-a declarat: **„Nu am primit vreo veste îmbucurătoare, nici de la Pasini, nici de la dr. Taha Abed, iar varianta Lukoil a căzut definitiv. Salvarea noastră pare a fi tot grupul de Arad, mai ales că are girul primarului Popa".**

■ Răspunsul jucătorilor: Să joace Lăzureanu!

Ieri dimineață a fost mare agitație în stațiunea Moneasa. Jucătorii UTA-ei au vrut să părăsească rapid cantonamentul, în semn de protest față de cele declarate de Lăzureanu. O delegație de fotbaliști s-a prezentat la antrenorul Ionuț Popa, spunându-i că, în aceste condiții, în care sunt umiliți și jigniți de un personaj cu destule bube-n cap de pe vremea când a mai condus clubul, ei vor să plece acasă. Răspunsul jucătorilor a fost la unison: **„Să vină, să joace Lăzureanu, în Divizia A".**

Cu greu, Mister a reușit să-i liniștească pe băieți și să continue programul de pregătire centralizată. „Alb-roșii" s-au prezentat la antrenamentul de dimineață, nu înainte de a transmite un mesaj actualilor și viitorilor conducători ai UTA-ei: **„Dacă numele lui Lăzureanu va apare în club, vom boicota campionatul."**

Să mai spunem că, la Moneasa a ajuns și un tânăr pe nume Petre Bogdan, care, ar proveni de la tineretul lui Dinamo. Președintele Lupaș l-a mai informat pe Ionuț Popa că a ajuns la o înțelegere cu jucătorul Stan (Internațional Pitești), care va sosi luni dimineață la Arad.

Tot în cursul zilei de ieri, Ștefan Jenei a ajuns în cantonament cu o importantă cantitate de fructe, produse alimentare, apă plată și minerală.

„Țin să-i mulțumesc d-lui Bercea pentru înțelegerea de care a dat dovadă și a acceptat gratuit echipa la Hotel Moneasa, asigurând cazarea și masa, la un înalt nivel calitativ" - a ținut să sublinieze adevăratul președinte al UTA-ei, Marin Lupaș.

■ Sâmbătă, primul amical

Chiar dacă vineri 19 iulie expiră termenul limită de înscriere în Divizia A, președintele Lupaș e optimist și crede că va primi un răspuns favorabil din partea Ligii Profesioniste de Fotbal, la cererea clubului UTA de amânare a acestui termen cu 10 zile.

Până atunci, **sâmbătă de la ora 18** pe stadionul UTA, nou promovata în Divizia A va susține primul amical al sezonului, în compania echipei FC Prahova, viitoare adversară în primul eșalon fotbalistic al țării. Prețul biletului de intrare va fi de 20.000 lei.

DANIEL SCRIDON

„PROMIT SĂ OFER CHIAR MAI MULT DE SUTĂ LA SUTĂ FANILOR"

● declară antrenorul OFER BERKOVICH (Baschet Club West Petrom)

– În deschidere, v-am ruga să vă prezentați publicului larg din Arad.

– Am 37 de ani și am activat practic la toate nivelele posibile, ca antrenor, în Israel. Am fost „secundul" celor mai buni tehnicieni din această țară, inclusiv la „naționala" de cadeți. Trecutul apropiat m-a găsit la Maccabi Ironi Ramat Gan (sezonul 2000 - 2001), cu care am ajuns în Final Four. De asemenea, am mai antrenat la Holon, un club foarte cunoscut în Țara Sfântă, care s-a dizolvat și la Elitzur Ramla, valoroasă echipă feminină. Am fost „principal" la o serie de alte grupări din Israel.

– De ce ați ales tocmai România?

– Conducerea West Petromului, prin dl. președinte Boric m-a contactat și a purtat discuții cu mine. Îl cunoșteam și pe directorul sportiv, Adrian Budurean.

– Ați avut și alte oferte?

– Da, din Israel.

– Ce v-a determinat, așadar, să alegeți Aradul?

– Am rămas impresionat de echipă. Putem să obținem succese importante împreună. În plus, era un fapt benefic, o provocare pentru cariera mea, să accept o ofertă într-un campionat străin.

– Care sunt obiectivele dvs.? Titlul național, presupunem și...

– Obiectivele sunt fixate de conducere. Vrem să câștigăm campionatul național și să avem rezultate bune în cupele europene. Nu în ultimul rând, să formăm o echipă competitivă.

– Ce părere aveți despre plecarea lui Miljan Marjanovič?

– Nu l-am antrenat, deci nu pot să spun foarte multe. Știu totuși că a fost poate cel mai bun jucător al lotului. Îi urez succes la noua formație. West Petromul nu poate „sta" doar în el, este un întreg sistem. Nimeni, prin urmare, nici măcar Marjanovič, nu este de neînlocuit.

– La ce baschetbaliști v-ați gândit pentru fortificarea echipei?

– Este nevoie de doi-trei jucători. Încă nu vă pot furniza informații despre aceștia. Se poartă tratative. Cert este că trebuie să muncim din greu, cu toții.

– Ce puteți promite iubitorilor de baschet masculin din Arad?

– Voi încerca să dau tot ce am mai bun, să fiu apreciat de fani. Îi aștept să vină la sală, alături de echipă. Ne-ar ajuta pentru a avea un sezon deosebit. Este important suportul lor. În ceea ce mă privește, promit să le ofer chiar mai mult de sută la sută. Am presentimente pozitive și sunt fericit că voi putea munci aici. Sunt conștient, pe de altă parte, că este necesară o implicare totală pentru menținerea nivelului atins de West Petrom în ultimii 2-3 ani.

ADRIAN HĂRȚĂU
ADELA CIOLOCOI

PE SCURT, DE LA CSM ARAD - P.A.B. ROMÂNIA

● La „mondialele" de tir din Finlanda, sportivii români s-au cam făcut de râs. Locul 30 pentru Sorin Babi, la pistol aer comprimat (576 puncte) și locul 13 pentru același trăgător la pistol liber (555 puncte). Iulian Cazan a venit pe poziția a 12-a la pistol viteză cu 584 p. În cadrul aceleași probe, Ioan Cristache a ocupat locul 42, cu 574 p. Nici sportivii de la CSM Arad - PAB România nu au fost mai breji. Iulian Raicea a obținut 574 p, la pistol viteză, „performanță" cu care a ocupat un rușinos loc 42. La tir-talere, Pușa Mihalache n-a prins finala de opt. În fine, juniorul Marius Cenădan (în întrecerea rezervată schimbului de mâine) a ocupat cea mai bună poziție, locul VI, la pistol viteză, cu 572 p.

„Rezultatul lui Cenădan e mult sub posibilitățile sale. Cu punctajul său obișnuit câștiga o medalie" - ne-a declarat, dezamăgit, directorul clubului arădean, Eugen Roman.

● La Moscova (Rusia) se află în plină desfășurare „europenele" de tenis de masă pentru cadeți și juniori. Echipa de junioare a României a devenit vicecampioană continentală, pierzând 2-3 finala cu Cehia. Naționala de cadete - cu arădeanca Dana Dodean în formație - s-a clasat doar pe locul V. În meciul pentru intrarea în semifinale, România a pierdut în fața Spaniei, cu 2-3, echipă care avea să devină campioană a Europei. **„Consider rezultatul slab, dacă ținem cont că anul trecut, cadetele cucereau medaliile de argint"** - a spus Eugen Roman.

De astăzi, încep individualele, unde CSM Arad-PAB România speră la o medalie de la Dana Dodean, care va lupta pe trei fronturi: simplu, dublu fete și dublu mixt.

DANIEL SCRIDON

Bursa știrilor

EXOD DE BASCHETBALISTE ARĂDENE ÎN UNGARIA

● În timp ce la Arad oamenii de afaceri, Consiliul Local și Primăria se străduiesc să pună milion peste milion pentru a susține cauza UTA-ei în Divizia A, din Bacău, orașul tuturor posibilităților, ne-a parvenit încă o veste de-a dreptul șocantă. Cu ocazia împlinirii a 44 de ani, Dumitru Sechelariu, primarul urbei și președintele de onoare al clubului F.C.M. a făcut cinste zecilor de mii de concitadini ce au ieșit la plimbare în ziua de duminică, cheltuind nu mai puțin de 4 miliarde de lei. Din propriul buzunar dar și din fondurile Primăriei. În schimb, „cheflii" au participat fiecare - în funcție de posibilități - la strângerea unei sume de bani pentru oamenii săraci. Cei mai generoși nu puteau fi decât câțiva dintre invitații de onoare ai primarului, Adrian Porumboiu (cu 3.000 de dolari), Gigi Becali (cu 1.600 de dolari) sau Gheorghe Ștefan (cu 1500 de dolari). La finalul zilei, în „urna generozității" s-au strâns aproximativ 2,3 miliarde de lei, iar Sechelariu a cules admirația întregii comunități băcăuane. ● Cariera dinamovistului Florentin Petre părea a se fi încheiat în urmă cu doi ani, când medicii au descoperit în sângele fotbalistului virusul hepatic de tip C. Dând dovadă de o voință de fier, mijlocașul „de buzunar" din Ștefan cel Mare a revenit în primăvară pe gazon, iar acum a devenit cel mai bine plătit „câine". Salariul anual al lui Petre se ridică la 90.000 de dolari, în spatele său aflându-se Dănciulescu cu 80.000, Cristian Munteanu și Claudiu Niculescu cu câte 70.000 și de abia apoi căpitanul Kiriță, cu 60.000 de „verzișori". Onorariile ce depășeau suta de mii de dolari au devenit amintire în curtea campioanei României, odată cu disponibilizarea vedetelor Lupescu, Prunea sau Sabin Ilie.● Selecționerul reprezentativei de tineret, Ion Moldovan se află în acest zile pe plaiuri bihorene pentru a se lăsa vrăjit de puterea de cumpărare a bosului lui F.C. Bihor, Marius Vizer. Deși neagă orice negocieri, Moldovan a studiat îndeaproape **lotul orădean, pe** care ar **avea sarcina să-l ducă în** elită. **Pe calea cea dreaptă de data aceasta, căci Aradul s-a trezit la timp și nu mai vrea să audă** de vânzare. ● **După modelul** Mitrovici, noul antrenor al Stelei, Cosmin Olăroiu și-a adus în Ghencea un atacant sârb, Vladimir Zelenbaba. Având o înălțime de 1,93, fotbalistul de 20 ani provenit de la Zeleznik Belgrad costă doar 150.000 de dolari, însă Oli trebuie mai întâi să se convingă de calitățile sârbului până a da undă verde transferului. ● Dacă Șerif Tiraspol a devenit o mini-colonie de jucători ai UTA-ei, echipa maghiară de baschet, DKSK Miskolc este pe cale de a muta B.C. ICIM-ul peste graniță. Minunea blondă a baschetului arădean, Monica Brosovszky joacă de trei ani în Ungaria și pare a-și fi convins șefii de utilitatea unor jucătoare ce nu mai au loc la formația vicecampioană a României. Este vorba în primul rând de Anca Stoenescu, dar privirile ungurilor par ațintite și spre Bianca Drăguș și Laura Nițulescu. ● Campionul mondial al versiunii WBA, Leonard Doroftei pare decis să nu mai urce în ring fără a fi răsplătit cu cel puțin un milion de dolari în cazul unui nou succes. Deh, standardele...

CĂLIN MNERIE

Polo

JUNIORII ARĂDENI, LA CUPA „HOD-TURBO"

La finele săptămânii trecute a avut loc turneul internațional de polo pe apă Cupa „HOD-TURBO", desfășurat la Hódmezövásárhely (Ungaria), rezervat juniorilor născuți în anul 1987 și mai mici, la care a luat parte și echipa CS Astra Arad. Iată rezultatele poloiștilor arădeni pregătiți de antrenorul Martin Liptak: Astra Arad-Galeb Makarska (Croația) 9-11, Astra-Africa de Sud „C" 9-8, Astra-Africa de Sud „B" 6-3, Astra-Adfrica de Sud „A" 5-4, Astra-Hódmezövásárhely 9-8.

Clasamentul turneului: 1. Galeb Makarska, 2. Astra Arad, 3. Hódmezövásárhely. Premiile au constat din cupe, medalii, plachete.

Lotul echipei Astra Arad (antrenor Martin Liptak) a fost compus din: Constantin, Hodăgeu-portari, Miloș, Tripon, Rafael Ranca (11 goluri), Moldovan (1), Samuilă (10), Flavius Ranca, Szeredi, Cotrău (10), Târnovean, Mód (4), Iuhasz (3), Perian (2), Stolcz (1). Arădeanul Mircea Samuilă a fost declarat cel mai tehnic jucător al turneului, fiind răsplătit cu o cupă.

A fost un turneu util, cu multe meciuri, arădenii disputând în afara competiției două partide amicale cu Vasas Budapesta (copii 1985). Deși victoria a revenit de fiecare dată celor de la Vasas, meciurile au fost utile arădenilor care se pregătesc pentru returul Campionatului Național, ce se va desfășura la Arad în perioada 24-28 iulie a.c., în care, după partidele tur ce s-au disputat la București, Astra Arad este pe primul loc.

C. ALEX

C.E. de baschet junioare

ROMÂNIA - ITALIA 60-58

În cadrul turneului final al C.E. de baschet feminin - junioare din Slovenia, „națională" României a repurtat prima victorie, trecând de Italia cu scorul de 60-58. În clasamentul grupei B conduc Grecia, Spania și Cehia, cu câte 7 puncte (despărțite de coșaveraj), urmate de Croația - 6 puncte, România - 5 puncte și Italia - 4 puncte. În ultimul meci al seriei, România întâlnește Cehia.

A. H.

CONSILIUL DE ADMINISTRAȚIE AL S. C. ICPV S. A. ARAD, TRINITY RAIL GROUP

Convoacă Adunarea Generală a Acționarilor în data de 05.08.2002, orele 11,00, la sediul societății din Arad, Calea Aurel Vlaicu nr. 29-31.

La adunarea generală vor participa acționarii înregistrați în Registrul acționarilor la data de referință 26.07.2002.

Adunarea Generală va avea următoarea

Ordine de zi

1. Alegerea unor membrii ai Consiliului de Administrație
2. Diverse.

Materialele supuse dezbaterii pot fi consultate la sediul societății din Calea Aurel Vlaicu nr. 29-31, Compartiment Acționariat, în zilele lucrătoare, între orele 13,00-15,00, începând cu data de 30.07.2002 până în data de 02.08.2002.

În caz de neîntrunire a cvorumului prevăzut în statut, a doua adunare se va ține în data de 06.08.2002, în același loc, la aceeași oră și cu aceeași ordine de zi.

Acționarii persoane fizice pot participa la adunarea generală direct sau prin reprezentanți acționari ai societății, desemnați în baza unei procuri speciale.

Reprezentarea acționarilor în Adunarea Generală a Acționarilor se va putea face și prin alte persoane decât acționari, cu excepția administratorilor, pe bază de procură specială autentificată.

Formularele de procuri speciale de reprezentare cu număr de înregistrare dat de societate, se pot ridica de la sediul societății începând cu data de 30.07.2002, numai la cererea acționarilor care doresc să mandateze un alt acționar pentru a-l reprezenta; după completare, procurile vor fi depuse la sediul societății Compartiment Acționariat, până la data de 01.08.2002.

Procurile neprezentate în termenul prevăzut pentru înregistrare, verificare și prelucrare sau în altă formă decât cea menționată nu vor fi luate în considerare.

Participanții la adunarea generală vor fi legitimați, după cum urmează:

- acționarii, pe baza actului de identitate, din care să rezulte codul numeric personal;
- mandatarii, acționari ai societății, pe baza actului de identitate din care să rezulte codul numeric personal și a copiei de pe procura depusă de mandatant la societate;
- mandatarii, alții decât acționari ai societății, pe baza actului de identitate din care să rezulte codul numeric personal și procura autentificată.

P. Președinte al Cons. de Administrație
Frank Slovacek

(9877763)

GRUPUL ȘCOLAR DE ARTE ȘI MESERII „SPIRU HARET" (UCECOM)

ARAD STR. EMIL GÂRLEANU NR. 1, TEL: 0257/280967

Face înscrieri la următoarele meserii și specializări:

ȘCOALA PROFESIONALĂ 3 ani
(pentru absolvenți de 8 clase - cu sau fără examen de capacitate)
- Bijutier
- Frizer-coafor-manichiurist - pedichiurist
- Ospătar, barman, vânzător în unități de alimentație publică
- Operator calculatoare pentru comerț și alimentație publică
- Bucătar
- Cofetar patiser
- Mecanic autoturisme
- Tinichigiu vopsitor auto
- Electrician auto
- Ceasornicar

ȘCOALA POSTLICEALĂ 2 ani
(pentru absolvenți de liceu cu sau fără diplomă de bacalaureat)
- Agent vamal
- Analist programator
- Asistent de gestiune financiar contabil
- Tehnician protecția muncii și prevenirea incendiilor
- Depanator radio-tv
- Funcționar bancar
- Coafor stilist
- Cosmetician

ȘCOALA TEHNICĂ DE MAIȘTRI - 2 ani
- Maistru mecanic
- Maistru montare întreținere și reparații mașini și aparate electrice

Înscrierile se fac zilnic la sediul școlii între orele 9-16 până la completarea locurilor fără examen de admitere.

INFORMAȚII SUPLIMENTARE LA TEL: 0257/280.967.

(9877746)

CONSILIUL JUDEȚEAN ARAD
CENTRUL CULTURAL JUDEȚEAN ARAD

ANUNȚ

Centrul Cultural județean Arad, organizează concurs în data de 31.07.2002 pentru ocuparea următorului post:

ÎN CADRUL SERVICIULUI DE MANAGEMENT PROIECTE CULTURALE, DE TURISM și TINERET:

- 1 post - inspector de specialitate, studii superioare de specialitate (economice sau juridice)

Condiții ELIMINATORII:

- cunoștințe de operare pe calculator (WORD, EXCEL) - nivel mediu;
- cunoașterea unei limbi de circulație internațională - nivel mediu;

Informații suplimentare referitoare la actele necesare dosarului de înscriere la concurs, la data limită de depunere a dosarului și la bibliografie puteți obține la sediul instituției (luni-vineri până la ora 15) sau la numărul de telefon 252.439.

(9877761)

TĂMĂDUITOARE ȘI PREZICĂTOARE ELVIRA

cu harul sfânt care lucrează cu magie albă cu diferite plante și buruieni, descântece numai de ea cunoscute.

Telefon: 0722911918

În luna mai am fost plecată la Brouxelle pentru a da un concurs cu toate vrăjitoarele din Franța, Germania, India, Italia, Israel, Cehia și Rusia. Din toate vrăjitoarele de la acel examen am obținut locul I pe anul 2002. Orice caz se rezolvă în mai puțin de 45 minute în cazul că depinde de mine și nu de biserică sau de doctori. Împreunez pe cei despărțiți, dezleg cununii legate, scot argintul viu, fac bine de beție, epilepsie, eczeme, impotență, desfac farmece și blesteme, aduc spor și prosperitate în afaceri și pacea în sufletul și trupul oamenilor.

• Sunt Mihai din Ploiești. Am o soție, un copil și o situație foarte bună. Am fost despărțiți 1,5 ani din cauza băuturii. Eram lucrat de 2 femei să beau cât beau rațele apă. Am fost la doctori în Brașov și nu mi-au putut face nimic. Ajungând la doamna Elvira, această doamnă minunată, la prima ședință, în 35 de minute, mi-a desfăcut farmecele și m-a lecuit de beție dându-mi un ceai din buruieni și plante știute numai de ea. Acum sunt în familie, nu mai beau.

• Ionel din Breaza. Având mai multe firme la un moment dat nu mai mergea nici una. M-am dus la preoți, am făcut multe slujbe și tot degeaba. Din presă am găsit-o pe d-na Elvira care mi-a desfăcut farmecele și blestemele din cauza cărora nu mai aveam nici un spor. Acum îmi merge foarte bine.

• Gherghina din Valea Călugărească. Țin să-mi fac viața publică cu speranța că voi ajuta și alte persoane. Am fost necăsătorită și am 42 de ani. Aveam mulți prieteni dar prietenia mea nu dura mai mult de 3 zile. Am fost la mai mulți preoți din țară unde mi-au spus că am cununiile legate. Citind în revista Paranormal a d-lui Țugui am văzut pe d-na Elvira făcând bine la multă lume. Atunci am ajuns la această doamnă care din prima ședință mi-a dezlegat cununiile și acum sunt fericită și mulțumită.

• Mihai din Slănic. De 15 ani mă lupt cu boala iar doctorii nu mi-au dat nici o speranță. De la o colegă de serviciu am auzit de minunata doamnă Elvira. Ajungând la ea, în mai puțin de 45 de minute mi-a scos argintul viu și acum mă simt foarte bine și am scăpat de simptomele grele și durerile îngrozitoare.

• Sunt Alina din Arad. Văzând-o pe d-na Elvira prin multe ziare, posturi TV și reviste, am apelat la ea. Am fost și la preoți și diferite mănăstiri, dar nu s-a rezolvat nimic neputând să-l vindece pe soțul meu de băutură. Apelați 0722.911.918.

• Narcisa Barlan din Oradea. Pe această cale aduc mulțumirii clarvăzătoarei Elvira pentru binele și bucuria care mi-a adus-o în casă. Prin descântecele sale, de la prima ședință m-a vindecat de o boală grea de pielе psoriazis.

(9877756)

AGRIROM SRL ARAD

ANGAJEAZĂ

1. INGINER AGRONOM (1 poziție)

condiții:

- studii superioare de specialitate
- vârsta maximă 35 ani
- abilități de comunicare
- cunoștințe operare PC
- limbi străine: engleza
- permis de conducere categoria B

Se oferă: Condiții de salarizare avantajoase
Informații: zilnic între orele 10,00-16,00 Tel: 250 880

S.C. AGROINDUSTRIALA HORIA S.A.

Convoacă Adunarea Generală a Acționarilor în data de 5.08.2002, ora 9,00, la sediul societății din localitatea Horia, str. Principală nr. 362, cu următoarea ordine de zi:

1. Revocarea A.G.A.

2. Revocarea Consiliului de Administrație

3. Revocarea Comisiei de cenzori

4. Modificarea formei juridice a societății din S.A. în S.R.L.

5 Numirea unui administrator

(9877754)

Lichidare de stocuri și mijloace fixe cu diminuare de preț de 5% pe licitație până la adjudecare

SC EXPERT SA

În calitate de lichidator al S.C. ALFAR S.A. - SERE Arad, în conformitate cu prevederile Legii 64/1996, republicată, VINDE LA LICITAȚIE PUBLICĂ DESCHISĂ, CU STRIGARE, în fiecare zi de marți, ora 12,00, următoarele bunuri:

- mașini scris
- benzi transportoare
- diferiți rulmenți
- diferite remorci
- dulapuri frigorifice
- machete protecția muncii
- obiecte de inventar (mese birou, scaune, dulapuri)
- borcane diferite dimensiuni
- mese inox
- pompe Lotru
- trafosudură
- convertizoare sudură
- pompe stropit
- electropompe, cazane duplicat
- balanțe semiautomate
- bancuri de lucru
- conserve legume-fructe
- motoare electrice 22 KW noi
- piese schimb diverse
- autoclave inox 800 l
- mașină de găurit
- diferite mașini unelte

	Preț lei (TVA inclus)
remorcă autobasculantă	5.371.759
raboteză mică de 50	4.512.500
pompă Hebe	1.353.750
bandă transportoare (2 buc.)	2.818.540/buc.
mașină sortat tomate	3.131.711
robinet cu sertar Ø 600	2.000.000
mașină spălat vase	434.960
trafo sudură 315 (2 buc.)	5.848.200/buc
pompă EFEFS-65	1.565.856
bazin spălare	5.950.251

Lista bunurilor scoase la vânzare, prețul de pornire și regulamentul de licitație sunt afișate la sediul societății Alfar SA, Calea Zimandului nr. 3

Relații suplimentare Dl. Tanca Gheorghe tel. 0257-276.101.

LOCTITE® SUPER ATTAK®

Îți prindebine.

acum și în varianta GEL !

pentru suprafețe verticale și poroase

Nu conține aer!

Pentru a lipi orice...

ți-ar prinde bine un Loctite Super Attak!

În 5 secunde poți lipi cu adezivul Loctite Super Attak orice.
Chiar și o pereche de blugi pe o șa din piele.
Acum și în varianta gel. Nu te vei mai dezlipi de el!
Adezivul universal nr.1 în lume.

Henkel

(c.)

CONSILIUL DE ADMINISTRAȚIE AL S.C. ASTRA VAGOANE ARAD S.A. TRINITY RAIL GROUP

Convoacă Adunarea Generală Ordinară și Extraordinară a Acționarilor în data de 05.08.2002, orele 10,00, respectiv 12,00 la sediul societății din Arad, Calea Aurel Vlaicu nr. 41-43.

La adunarea generală vor paticipa acționarii înregistrați în Registrul acționarilor la data de referință 26.07.2002.

ORDINEA DE ZI A ADUNĂRII GENERALE ORDINARE A ACȚIONARILOR ESTE:

1. Alegerea unor membri ai Consilului de administrație
2. Diverse.

ORDINEA DE ZI A ADUNĂRII GENERALE EXTRAORDINARE A ACȚIONARILOR ESTE:

1. Modificarea art. 1 din Statutul societății, care va avea următorul conținut:

„Denumirea societății este: ASTRA VAGOANE ARAD TRINITY RAIL GROUP S.A.

Materialele supuse dezbaterii pot fi consultate la sediul societății din Calea Aurel Vlaicu nr. 41-43, Compartiment Acționariat, în zilele lucrătoare, între orele 13,00-15,00, începând cu data de 30.07.2002 până în data de 02.08.2002.

În caz de neîntrunire a cvorumului prevăzut în statut, a doua adunare se va ține în data de 06.08.2002, în același loc, la aceeași oră și cu aceeași ordine de zi.

Acționarii persoane fizice pot participa la adunarea generală direct sau prin reprezentanți, acționari ai societății, desemnați în baza unei procuri speciale.

Reprezentarea acționarilor în adunarea generală a acționarilor se va putea face și de alte persoane decât acționari, cu excepția administratorilor, pe bază de procură specială autentificată.

Formularele de procuri speciale de reprezentare cu număr de înregistrare dat de societate se pot ridica de la sediul societății începând cu data de 30.07.2002, numai la cererea acționarilor care doresc să mandateze un alt acționar pentru a-l reprezenta; după completare, procurile vor fi depuse la sediul societății, Compartimentul Acționariat, până la data de 01.08.2002.

Procurile neprezentate în termenul prevăzut pentru înregistrare, verificare și prelucrare sau în altă formă decât cea menționată nu vor fi luate în considerare.

Participanții la adunarea generală vor fi legitimați, după cum urmează:

- acționarii, pe baza actului de identitate din care să rezulte codul numeric personal;
- mandatarii, acționari ai societății, pe baza actului de identitate din care să rezulte codul numeric personal și o copie de pe procura depusă de mandant la societate.
- mandatarii, alții decât acționari ai societății, pe baza actului de identitate din care să rezulte codul numeric personal și procura specială autentificată.

Președintele Consiliului de Administrație
FRANK SLOVACEK

(9877762)

CONVOCATOR

Președintele Consiliului de Administrație al S.C. CET ARAD S.A. în temeiul art. 18 al (1) din statutul societății, convoacă Adunarea generală extraordinară a acționarilor având următoarea ordine de zi:

1. Stabilirea pierderilor pentru aplicarea dispozițiilor art. 3 din Ordonanța de Urgență a guvernului nr. 78/2002.

2. Aprobarea majorării capitalului social al S.C. CET ARAD S.A. prin creșterea aportului la capitalul social al Consiliului Local al mun. Arad cu suma de 413.735.000 lei ce reprezintă capitalul social aferent Sucursalei Electrocentrale Arad din cadrul S.C. TERMOELECTRICA S.A. București preluat de la S.C. TERMOELECTRICA S.A. București conform art. 2 O.U.G. 78/2002 diminuat cu valoarea pierderilor înregistrate la 31 mai 2002 conform art. 3 O.U.G. 78/2002.

3. Aprobarea modificării statutului și contractului de societate, prin act adițional, ca urmare a majorării capitalului social.

Statutul societății se modifică astfel:

Art. 10 se modifică și devine:

„Art. 10. Capitalul social al S.C. CET ARAD S.A. este de 413.840.000.000 lei. Capitalul social este împărțit în 4.138.400 acțiuni nominative, fiecare acțiune având o valoare nominativă de 100.000 lei.

Aportul acționarilor și numărul de acțiuni ce revine fiecăruia este următorul:

1. Consiliul Local al Municipiului Arad are un aport la capitalul social în sumă de 413.839.600.000 lei, ceea ce reprezintă un număr de 4.138.396 acțiuni nominative a câte 100.000 lei fiecare.

2. Serviciul public de interes local „Administrația Patrimoniului Local" Arad are un aport la capitalul social o sumă de 100.000 lei ce reprezintă o acțiune nominativă în valoare de 100.000 lei.

3. S.C. ARTERM S.A. are un aport la capitalul social o sumă de 100.000 lei ce reprezintă o acțiune nominativă în valoare de 100.000 lei.

4. S.C. TOP S.A. are un aport la capitalul social o sumă de 100.000 lei ce reprezintă o acțiune nominativă în valoare de 100.000 lei.

5. S.C. RECONS S.A. are un aport la capitalul social o sumă de 100.000 lei ce reprezintă o acțiune nominativă în valoare de 100.000 lei

Contractul de societate se modifică astfel:

Art. 10. se modifică și devine:

„Art. 10. Capitalul social al S.C. CET ARAD S.A. este de 413.480.000.000 lei. Capitalul social este împărțit în 4.138.400 acțiuni normative, fiecare acțiune având o valoare nominativă de 100.000 lei.

Art. 11 se modifică și devine:

„Art. 11. Aportul acționarilor și numărul de acțiuni ce revine fiecăruia este următorul:

1. Consiliul Local al Municipiului Arad are un aport la capitalul social în sumă de 413.839.600.000 lei, ceea ce reprezintă un număr de 4.138.396 acțiuni nominative a câte 100.000 lei fiecare.

2. Serviciul public de interes local „Administrația Patrimoniului Local" Arad are aport la capitalul social o sumă de 100.000 lei ce reprezintă o acțiune nominativă în valoare de 100.000 lei.

3. S.C. ARTERM S.A. are un aport la capitalul social o sumă de 100.000 lei ce reprezintă o acțiune nominativă în valoare de 100.000 lei.

4. S.C. TOP S.A. are un aport la capitalul social o sumă de 100.000 lei ce reprezintă o acțiune nominativă în valoare de 100.000 lei.

5. S.C. RECONS S.A. are un aport la capitalul social o sumă de 100.000 lei ce reprezintă o acțiune nominativă în valoare de 100.000 lei.

Adunarea generală extraordinară a acționarilor va avea loc în data de 30 iulie 2002 orele 15 la sediul S.C. CET ARAD S.A., Arad, Calea 6 Vânători F.N.

În cazul în care la data acestei convocări nu se asigură prezența acționarilor, Adunarea generală extraordinară a acționarilor se reconvoacă la data de 31 iulie la aceeași oră și în același loc.

Președintele Consiliului de Administrație,
ing. Barniciu Lucian

(9877755)

De-acum ne luăm ce vrem noi, de unde vrem noi!

Într-o zi mami și tati au zis că în sfârșit putem să ne luăm ce vrem noi și avem nevoie, pentru casa și familia noastră, fiindcă prietenii lor înțelepți de la bancă le dau acum bani cu împrumut, special pentru asta. Mami vrea mobilă nouă în sufragerie, tati vrea un televizor mare și o combină de muzică, eu vreau un calculator! Iar tati zice că toate astea le putem lua acum de la ce magazine vrem noi, pentru că banca noastră ne ajută orice-ar fi.

Sună gratuit la 0800 802 02 02 ca să afli mai multe despre FLEXICREDIT, împrumutul tău personal de la Raiffeisen Bank.

Raiffeisen BANK
Banca ta de încredere.

0800 802 02 02
luni-vineri: 8:00-20:00; sâmbătă: 9:00-15:00
Număr cu apel gratuit

(C.A.)

S.C. BENDEA SRL

Arad, str. Eftimie Murgu f.n.

Angajează

2 vânzători

Condiții: - vârsta maximă 25 ani
- domiciliul în Arad
- stagiul militar satisfăcut
- studii medii

Telefon 228966 orele 9,00-12,00

(2360750)

Agentie de publicitate

selecteaza in vederea angajarii

agenti vînzări

Oferim :
-Oportunitatea de a lucra într-un mediu tinar, dinamic.
-O salarizare atractivă în functie de realizari.
-Cadru de lucru modern.

Cerinte :
- Studii superioare .
- Abilitati de comunicare, negociere.
- Cunostinte operare PC (Word ,Excel).
- Cunoasterea unei limbi de circulatie internationala.
- Disponibilitate la program prelungit.
- Experienta în vînzări constituie un avantaj.

Persoanele interesate sunt rugate să trimită un Curriculum Vitae însoțit de o scrisoare de intenție prin fax la: 214.469. Numai candidatii selectionati vor fi contactati.

(9877737)

VILLAMOSMÉRNÖK-öt keresünk

ENERGIAELOSZTÁS-,
GÉPEK, GÉPCSOPORTOK VERZÉRLÉSÉNEK TERVEZÉSÉRE,
PLC - ÉS IPARI SZÁMITÓGÉPEK PROGRAMOZÁSÁRA, MÉRNÖK TANÁCSADÓI munkára

Jelentkezés:
SZINTÉZIS Kft, 6800 - HU Hódmezövásárhely, Szántó K. J. u. 155
Tóth Erzsébet szervezeti vezetönél önéletrajzzal
Fax: 00-36-62/248-000/116

(9877753)

MONEASA TOURING
Agenția de turism
Arad, str. 1 Decembrie 1918 nr.4
Tel/fax: 0257 214.960, tel. 0257 214.950
e-mail: moneasa.touring@xnet.ro
intre Mag. CIAO CIAO si Hotel ASTORIA

TURISM INTERN
Litoral si Delta Dunării
Moneasa si Căsoaia
Statiuni de munte
Turism Balneo
Agroturism si pelerinaje

TURISM EXTERN
Pelerinaje internationale
Excursii culturale, sejururi
Destinatii exotice, croaziere
Rezervări hoteluri în toată lumea

BILETE DE AVION
TRANSPORT AUTOCAR

(2733703)

Știai că noi suntem aici
de 4 ani !!!
puteai să ne cauți de atunci !

S.C. PRO - DOMUS S.A. (C.A.)
BIROUL CHEDITĂRE

Arad, Brașov, Cluj Napoca, Odorheiu Secuiesc, Oradea, Sibiu, Ploiești, Timișoara, Târgu Mureș

Împrumuturi
pentru imobile și alte bunuri

pe 10 ani cu comision 4% pe an,
pe 3 ani cu comision 10% pe an.

Informații: tel 057 254 399
Arad str. I.C. Brătianu, nr. 11
(fosta 30 Decembrie)
Program: Luni - Vineri 10^{00}-17^{00}

PARKTRONIC
angajează

CASIERE ȘI DISPECER

Cerințe:
- operare PC
- experiență
- cunoștințe de limba engleză
- caracter dinamic

Se oferă:
- salariu motivant
- condiții de muncă deosebite

Cei interesați pot trimite un CV la tel./fax 252326.

(2733690)

EURO - GSM
COMPANIE NAȚIONALĂ DE TELECOMUNICAȚII

Scoate la concurs pentru filiala ARAD postul de:

PERSONAL VÂNZĂRI

Se cere:
- experiență în vânzare
- cunoștințe de contabilitate
- operare PC
- studii superioare
  ~ avantaj

PERSONAL SERVICE

Se cere:
- abilități tehnice
- operare PC
- experiență în domeniul service-ului (avantaj)
- studii superioare
  ~ avantaj

C.V.-urile se trimit la nr. fax. 0264-195.651
sau e-mail: **hr@eurogsm.ro**

Se oferă: *Pregătire profesională și colaborarea cu o echipă de profesioniști.*

ROMÂNIA

Autoritatea pentru Privatizare și Administrarea Participațiilor Statului

Str. Cpt. Av. Alex. Șerbănescu nr. 50, sector 1, cod 715151, București

Sucursala Regională Vest - România
B-dul Revoluției 1989, nr. 17, Timișoara, Jud. Timiș
Tel: 056/293.298; 292.624; 292.625; Fax: 056/292.626

ERATĂ

Referitor anunț APAPS - S.R.V.R. Timișoara din data de 11.07.2002 pentru privatizarea S.C. CEREALCOM S.A. ARAD se face următoarea completare:

„Valoarea nominală a acțiunii este de 25.000 lei"

Restul informațiilor din anunțul publicitar, rămân valabile.

CONSILIUL DE ADMINISTRAȚIE AL S.C. APROMAT S.A. ARAD TRINITY RAIL GROUP

Convoacă Adunarea Generală Ordinară a Acționarilor în data de 05.08.2002, orele 10,00 la sediul societății din Arad, Calea Aurel Vlaicu nr. 41.

La adunarea generală vor participa acționarii înregistrați în Registrul acționarilor la data de referință 26.07.2002.

ORDINEA DE ZI A ADUNĂRII GENERALE ORDINARE A ACȚIONARILOR ESTE:

1. Alegerea unor membri ai Consiliului de administrație.
2. Diverse.

Materialele supuse dezbaterii pot fi consultate la sediul societății din Calea Aurel Vlaicu nr. 41, Compartiment Acționariat, în zilele lucrătoare, între orele 13,00-15,00, începând cu data de 30.07.2002 până în data de 02.08.2002.

În caz de neîntrunire a cvorumului prevăzut în statut, a doua adunare se va ține în data de 06.08.2002, în același loc, la aceeași oră și cu aceeași ordine de zi.

Acționarii persoane fizice pot participa la adunarea generală direct sau prin reprezentanți, acționari ai societății, desemnați în baza unei procuri speciale.

Reprezentarea acționarilor în adunarea generală a acționarilor se va putea face și prin alte persoane decât acționari, cu excepția administratorilor, pe bază de procură specială autentificată.

Formularele de procuri speciale de reprezentare cu număr de înregistrare dat de societate se pot ridica de la sediul societății începând cu data de 30.07.2002, numai la cererea acționarilor care doresc să mandateze un alt acționar pentru a-l reprezenta; după completare, procurile vor fi depuse la sediul societății, Compartiment Acționariat, până la data de 01.08.2002.

Procurile neprezentate în termenul prevăzut pentru înregistrare, verificare și prelucrare sau în altă formă decât cea menționată nu vor fi luate în considerare.

Participanții la adunarea generală vor fi legitimați, după cum urmează:

- acționarii, pe baza actului de identitate, din care să rezulte codul numeric personal;
- mandatarii, acționari ai societății, pe baza actului de identitate din care să rezulte codul numeric personal și a copiei de pe procura depusă de mandat la societate.
- mandatarii, alții decât acționari ai societății, pe baza actului de identitate din care să rezulte codul numeric personal și procura specială autentificată.

VICEPREȘEDINTELE CONSILIULUI DE ADMINISTRAȚIE
PETER CONNELLY

(9877764)

Iată, dacă încă nu o știi, lista abonamentelor RDS Link:

- MAIL LINK / cont de e-mail - 3$/lună
- EASY LINK / 15 ore de navigare - 4$/lună
- NIGHT LINK / trafic nelimitat 19.00 - 07.00 - 5$/lună
- POWER LINK / trafic nelimitat non-stop - 10$/lună
- CABLE LINK / conexiune internet permanentă prin cablu TV

Pentru detalii, intră pe www.rdslink.ro

RDS LINK
SIMȚI DIFERENȚA?

Arad, Piața Spitalului, bl. 2B, parter / e-mail: arad@rdslink.ro
comercial: 057-228202, fax: 057-228201 / tehnic: 057-228200

(c.b.)

ABONEAZĂ-TE LA ADEVĂRUL

Pentru luna august prețul abonamentului rămâne 60.000 lei

PENTRU ABONAȚI, ZIARUL COSTĂ DOAR 2400 LEI

Se pot face abonamente și pe trei luni, șase luni și un an, abonații nefiind afectați de majorările de preț ulterioare.

Cititorii care doresc să se aboneze la cotidianul „Adevărul" și întâmpină dificultăți în contractarea abonamentelor sunt rugați să sune zilnic, între orele 8-16, la Oficiul Județean de Poștă Arad (tel. 230.850) sau la redacția ziarului nostru (tel. 281.797).

MATRIMONIALE

Vrei să trăiești o viață lipsită de griji, alături de un om care este gata să împartă totul cu tine? AGENȚIA MATRIMONIALĂ IPV EDITH reprezintă interesele a sute de cetățeni germani care își caută o soție. Poți fi tu aceea. Sună la 0721. 428.576; 219844. (17730)

VÂNZĂRI APARTAMENTE O CAMERA

Vând apartament o cameră, îmbunătățit, et. I, str. Liviu Rebreanu, preț 5.500 USD, negociabil. Telefon 270769. (20485)

Vând apartament una cameră, Alfa, bloc 81, sc. A, ap. 1. Telefon 277887. (20337)

Vând apartament ultracentral (spate Astoria) 1 cameră, dormitor suspendat, îmbunătățiri multiple, merită văzut. Informații telefon 278720; 210408; 252696. (20585)

VÂNZĂRI APARTAMENTE DOUA CAMERE

Vând apartament ultracentral (zona ZIRIDAVA), 78 mp, 2 camere, dependințe, etaj I, balcon (birou, cabinet). Telefon 0744.784.443. (19757)

Vând urgent apartament 2 camere, UTA, decomandat, negociabil. Telefon 0257/ 273049. (2670559)

Vând apartament 2 camere, central, gaz. Telefon 284616.

Vând apartament 2 camere Fortuna, 4/4, acoperiș recent izolat. Telefon 0722.542.741. (2670583)

Vând apartament 2 camere decomandate, 80 mp + garaj, Piața Spitalului, etaj 3, 15.800 USD, fără garaj 14.200 USD. Telefon 0744.828.934. (20336)

Vând apartament 2 camere, etaj 4/4, contorizat apă, încălzire, interfon, balcon 6 m, geam la baie, Calea Romanilor. Telefon 280396, după ora 15. (20355)

Vând apartament 2 camere, Miorița, str. Imașului, contorizat, (ne)mobilat, et. IV. Telefon 0722.647.262. (20432)

Vând apartament 2 camere decomandat, frumos amenajat, Vlaicu, 9.600 USD. Telefon 0744.559.201; 0740. 069.779. (20280)

Vând apartament 2 camere în casă, 87 mp, centru, etaj II negociabil. Telefon 0744. 559.201; 0740.069.779. (20280)

Vând apartament 2 camere, proaspăt renovat, Romanilor, parter înalt, bun pentru birouri, cabinet, negociabil. Informații telefon 283482. (20443)

Vând apartament 2 camere, et. IV, central, izolație italiană, cu garanție, contorizat, îmbunătățiri. Telefon 0744.157.340 sau 237053, seara și dimineața. (20522)

Vând apartament 2 camere, Boul Roșu, et. II, 12.200 $. Telefon 285203. (20588)

Vând apartament 2 camere, decomandate, et. 6/10, Podgoria, 12.000 USD, negociabil. Telefon 279718; 0744. 542.931. (20586)

Vând apartament 2 camere, parter, str. Transilvaniei nr. 24, colț cu Andrei Șaguna, bun și privatizare, cabinet, etc. Informații telefon 0722.226.392; 0745.514.375; 228037. (20606)

Vând apartament 2 camere confort I, etaj 3, decomandat, str. Abrud, preț avantajos. Telefon 0740.657.172. (20644)

VÂNZĂRI APARTAMENTE TREI CAMERE

Vând apartament 3 camere, central, la casă, Legea 112. Telefon 210288; 0744.522.034. (20538)

Vând apartament trei camere, decomandat, etaj I, parchetat. Telefon 246064; 0744.490.829. (2670569)

Vând apartament 3 camere ultracentral, zona Podgoria. Telefon 234327. (20233)

Vând apartament 3 camere, zona Vlaicu. Telefon 0744.703.759; 271662. (20298)

Vând apartament central 3 camere, 90 mp, Legea 112. Telefon 280772. (20023)

Vând apartament 3 camere decomandat, garaj, Vlaicu, bloc 8A. Telefon 240566; 0740.451.045. (20373)

Vând apartament 3 camere, semidecomandat, et. I, Bd. Revoluției nr. 26-30. Telefon 230214, seara. (20490)

Vând apartament 3 camere, în Alfa, ultramobilat. Telefon 280110, 277369, 093.169.998 (19836)

Vând apartament central, 3 camere, 140 mp, contorizat. Telefon 0745.698.829. (19825)

Vând apartament 3 camere în bloc de asociație, spațios, 2 terase, vedere Mureș, garaj. Telefon 0744. 559.201; 0740.069.779. (20280)

Vând 3 camere confort I, Micălaca, 2 băi, etaj 2, îmbunătățit, 13-500 USD. Telefon 270856; 0766.231.477. (20342)

Vând apartament 3 camere, central, et. I, proaspăt renovat. Telefon 0744. 157.340 sau 237053, dimineața și seara. (20522)

Vând apartament 3/4 camere, confort I, decomandate, A. Vlaicu, bl. X5. Telefon 272289 sau 275869. (3140304)

Vând apartament 3 camere, 3 balcoane, 2 băi, îmbunătățit, bloc nou, încălzire proprie pe scară, preț 15.500 $. Telefon 246363; 0744. 850.648. (20579)

Vând în Ineu, str. Dunării, nr. 1, ap. 18, apartament 3 camere, gresie, faianță, contorizat, rolete tei sau schimb cu casă Oradea sau împrejurimi. Telefon 512016. (1857734)

Vând apartament 3 camere, decomandat, UTA, etaj I, Z25, sc. F. Telefon 0723. 523.389; 271202. (3140308)

VÂNZĂRI APARTAMENTE PATRU-CINCI-ȘASE CAMERE

Vând apartament 4 camere, etaj I, gaz, telefon, grădină, Vladimirescu, str. Gării, bloc B5, ap.3, etaj I. Telefon 514406. (20338)

Vând apartament 4 camere, Micălaca, semidecomandat, preț 14000 USD, negociabil. Telefon 0721.949.346. (20438)

Vând 6 camere ultracentral, 330 mp, renovat, etaj I, 48.000 USD. Telefon 270856, 0722.257.409. (20342)

Ocazie! Vând 4 camere Micălaca, cu îmbunătățiri, etaj 2, 17.000 USD. Telefon 270856, 0766.231.477. (20342)

Ocazie unică! Vând apartament proprietate (asociație), ultracentral, 4 camere, dependințe, garaj, amenajat modern, preț convenabil. Telefon 0257 - 211804; 095.169.760. (20394)

Vând apartament 4 camere, Polivalentă, et. 4, preț bun. Telefon 0766.467.246. (20588)

Vând apartament 5 camere, central, ultramodern, bl. 128, et. II. Telefon 0723.375.552. (9877148)

VÂNZĂRI CASE

Vând casă nou construită, teren 1.600 mp, str. Steagului nr. 102, cu posibilități multiple de privatizare: parcare, fermă animale, birou etc., preț informativ 110.000 Euro. Ocazie unică! Informații telefon 0722.344.785 sau 250202. (19698)

Vând casă mare, șase camere, în Livada nr. 94. Telefon 381727. (20153)

Vând VILĂ nouă (P+1) deosebită grădină 500 mp, preț 95.000 EU negociabil. Telefon 282940.

Vând casă mare, din cărămidă, cu multe anexe, curte dublă, grădină mare, în Neudorf, comuna Zăbrani. Telefon 0744.127.307. (20416)

Vând casă (apă, gaz, grădină), 13.000$, negociabil. Telefon 0723.851.816. (2670485)

Vând urgent, la Fântânele 392, casă compusă din 3 camere, bucătărie mare, hol, baie, șpait, curte, grădină, vizibilă zilnic, între orele 17-21. (20413)

Vând casă mare Vladimirescu, grădină mare, str. Eroilor nr. 15. Telefon 514323. (20457)

Vând casă mare, Gai. Informații str. Izvor nr. 18. (2670586)

Vând casă cu mansardă, str. Oituz, intrare separată, garaj, gaz, calorifere, canalizare, total 350 mp, informativ 28.000 $. Telefon 0722.736.785. (20096)

Vând casă central (S+P+M) fără intrare auto, intrare comună sub poartă 2 familii, dar casa și curtea complet separate, ideală firme sau comunități religioase, preț 25.000 $. Telefon 214416, 250890, 0723 852 189. (17172)

Vând casă în Sântana, 5 camere, apă, curent, telefon, gaz, spațiu comercial, str. Rozelor 32. Telefon 512993, 092.192.367. (20363)

Vând vilă nefinisată, construcție nouă, deosebită, Grădiște central. Telefon 0723.555.660. (20384)

Vând urgent casă în Fântânele, 3 camere, hol, bucătărie, beci, gaz, apă. Telefon 0745.882.515; 0745.822.016. (20404)

Vând casă mare str. Vârful cu Dor, nr. 24, toate facilitățile, ideal privatizare (comerț, birouri, cabinete, etc), 29.000 USD negociabil. Telefon 0723.199.578; 0257 - 276552. (20406)

Vând casă mică țărănească cu grădină, localitatea Ghioroc. Telefon 0257-274562, după ora 17. (20520)

Vând casă în sat Aluniș, 15 km de Arad, pe principală nr. 327, 2 camere, bucătărie, pivniță, grădină mare, preț negociabil. Telefon 0744.258.761. (20561)

Vând casă 4 camere, bucătărie, baie, hol, curte, grădină, zona Confecții, str. Podului nr. 10. Telefon 228135. (20562)

Vând casă cu mansardă, grădină, Grădiște. Telefon 247723. (20567)

Ocazie! Vând apartament deosebit, situat pe două nivele, ultracentral în orașul Békéscsaba, în bloc de asociație: 3 camere, bucătărie americană, geamuri. termopan, încălzire din pardoseală, două terase uriașe cu brazi, tuia și flori, toate cheltuielile separat, preț 60.000 Euro. Informații telefon 0722.349.064. (20591)

Vând casă cu grădină, anexe, apă, Chișineu Criș, str. Nufărului nr. 1. (1858675)

Vând în Păncota str. Avram Iancu (principală) nr. 13, casă, grădină, preț negociabil. Telefon 511398. (1857735)

VÂNZĂRI SPAȚII

Vând hală de producție 1.200 mp, teren aferent 3.600 mp; mașini de transport. Informații telefon 0722. 344.785 sau 250202. (19698)

Vând fermă de animale, str. Steagului nr. 93, teren 460 mp, 26 boxe cu padoc, plus anexă gospodărească de locuit. Informații telefon 0722.344.785 sau 250202. (19698)

Vând SPAȚIU COMERCIAL alimentară, spălătorie auto, vad foarte bun, 85.000 USD. Telefon 0722.571.335. (20139)

Vând (închiriez) SPAȚIU COMERCIAL Piața Mioriței, compus din CARMANGERIE, ABC, FAST - FOOD, PESCĂRIE. Telefon 0744.880.254. (20380)

Vând SPAȚIU COMERCIAL pe ștrand. Telefon 0744.935.453. (20475)

Vând urgent SPAȚIU COMERCIAL central, (neamenajat). Telefon 0722.748. 670; 229454, după ora 18. (20593)

VÂNZĂRI TERENURI

Vând INTRAVILAN 17.000 mp, ZONĂ PITOREASCĂ-Căpruța, pădure, loc natural, ideal pentru casă de vacanță. Telefon 0723.599. 169. (20529)

Vând teren construcții în Aradul Nou. Telefon 286744, 0722.690.350. (20349)

Vând loc de casă 500 mp, zonă liniștită, Aradul Nou, utilități, preț negociabil. Telefon 0722.655.324. (20040)

Vând urgent teren + casă, intravilan, central, 8400 mp, 12$/mp, negociabil. Telefon 0723.636.572. (20613)

Vând teren intravilan 1200 mp, în comuna Târnova. Telefon 237856.

VÂNZĂRI AUTO

NOU! ANVELOPE de ARO, JEEP, la numai 500.000 lei! Avem toate dimensiunile în stoc, la cele mai mici prețuri. Convingeți-vă acum! Telefon Arad, 259339; 0744.706.321, Lipova 563027; 563145. (19332)

Vând FORD MONDEO - TURNIER, 1994, îmbunătățiri, 6.000 $ negociabil. Telefon 281349. (20306)

Vând Dacia 1310 TLX Breck, numere noi, 1989, 1150 USD negociabil. Telefon 228102, 0745.314.516. (20360)

Vând Mercedes Cobra, neînmatriculat, stare funcționare, 700 Eu, negociabil. Telefon 0745.087.431. (20346)

Vând Golf II, din 1988, 4 uși, 4x4, benzină 1.6. Telefon 0740.636.429. (2670482)

Vând Ford Escort Diesel, an 1988, neînmatriculat sau dezmembrez. Telefon 0740.636.429. (2670482)

Vând Dacia 1310 TLX '89, 5 viteze, gume noi, CIV, nr. noi, 55 mii km, unic proprietar, preț 1.100$. Telefon 0723.045.296. (20434)

Vând Daewoo Espero, an 1997-98, stare perfectă, 4.900 Eu. Telefon 0722. 353.495, 235790. (20473)

Vând Dacia 1310, an '96, stare bună, 5 trepte, trapă, preț 1.800 Eu, negociabil. Telefon 0722.655.324. (20481)

Vând tractor incomplet, preț 12.000.000 negociabil. Telefon 515080. (20501)

Vând set cauciucuri 225-70-15C, autoturism Suzuki Swift, neînmatriculat. Telefon 279582. (2670471)

Vând tractor U650, înmatriculat, stare de funcționare. Telefon 287618, str. Armoniei 67. (20222)

Vând urgent Renault 9 Diesel, an 1986, 150 EU fix. Telefon 0744.825.872. (20327)

Vând Dacia 1310 TLX 1988, 5 viteze. Telefon 329315. (20329)

Vând 2 Audi 100, CIV, numere noi, 1000 EU. Telefon 286211. (20329)

Vând Dacia 1310, an 1989, CIV, numere noi, 850 $. Telefon 0723.955.814. (20532)

Vând Dacia 1310, 1993, instalație gaz, omologată, trecută în CIV. Telefon 0745.770.004; 241547, după ora 20. (20546)

Vând ARO 10 cu motor Brașov III, Mâsca nr. 77. Telefon 531941. (20496)

Vând ieftin disc 3,2 m. Comuna Archiș sat Nermiș nr. 20. (20527)

Vând Dacia papuc cu dubă termoizolantă, fabricație 1996, preț 60 milioane negociabil. Informații telefon 319018. (20555)

Vând remorcă tip Satu Mare pentru Dacia. Telefon 0257-204909 int. 151 sau 0744.852.873. (20554)

Vând tractor 445 cu plug și cositoare. Telefon 217254. (20566)

Vând VW Passat, 1986, pentru dezmembrare. Telefon 092.897.721. (20575)

Vând Volvo 740 Diesel, stare bună, vama plătită. Telefon 246363; 0744.850.648. (20579)

Vând Renault Clio 1,2 benzină, an 1996, 5 uși, 4500 USD, negociabil. Telefon 0723.517.897. (20592)

Vând combină recoltat porumb pe două rânduri. Informații telefon 0723.238.578. (20601)

Vând Mercedes Cobra cu sau fără talon, 850 Euro, negociabil, stare foarte bună. Telefon 230842. (20621)

Vând Dacia, vișiniu metalizat, 1999, 11.000 km, stare perfectă. Telefon 0744.391.896. (20654)

VÂNZĂRI ELECTRO

Vând TELEVIZOARE COLOR, mașini automate, CONGELATOARE; LĂZI, COMBINE frigorifice și VITRINĂ. Telefon 274600. (20300)

OFERTĂ SPECIALĂ! Numai luna aceasta, cu marfă second-hand: VITRINĂ, LADĂ, COMBINĂ FRIGORIFICĂ, CONGELATOARE, FRIGIDERE până 20% reducere; TV COLOR, MAȘINI de SPĂLAT AUTOMATE, ASPIRATOARE, VIDEO 10%. Acum și în rate! Arad - telefon 0744.706.321, 259339; Lipova - 563027, 563145. (19332)

Vând CASE MARCAT FISCALE, CÂNTARE ELECTRONICE și CONSUMABILE. Telefon 281188; 211211. (c.)

Vând: combină frigorifică, congelator cu sertare, ladă frigorifică, mașină spălat automată, TV color, video, frigider, combină muzicală. Telefon 275277. (20275)

Vindem FRIGORIFICE: VITRINE, RAFTURI, CAMERE, AGREGATE, PANOURI, TERMOIZOLANTE. Telefon 281384. (20305)

Vând diferite telecomenzi pentru televizor (195.000 lei), video, satelit, componente electronice. Telefon 0722.368.868; 0745.794.894. (mp)

(Continuare în pagina 14)

(Urmare din pagina 13)

Vând TELEVIZOARE COLOR 51 cm, COMBINĂ FRIGORIFICĂ BOSCH. Telefon 338090. (20441)

Vând mașină automată spălat, model nou, inox. Telefon 0723.112.222. (20617)

Vând mașină electrică germană, coase în Zig-Zag + alte operații. Telefon 0257 - 273893. (3140305)

VÂNZĂRI DIVERSE

Vând garaj demontabil, preț avantajos. Telefon 228970, după ora 20. (20535)

Vând aparat foto digital Olympus 2,1 Mpixel; 64 memorie, preț fix 250 $. Telefon 0722.281.515; 0257-212010.

Vând BOLȚARI TERMOIZOLANȚI din zgură, cărămidă sau beton, 14 modele; BORDURI, PAVELE. Telefon 0745.634.885, 0722.621.600. (17748)

Vând utilaje de prelucrare prin așchiere, de marcă, folosite, import Germania: strunguri, prese, borwerk, aparat de sudură prin presare, etc. Informații telefon 206197, 0722.344.785. (19698)

Vând BETON, MORTAR, ȘAPĂ. Asigur utilaj, transport. Telefon 0723.273.746. (19717)

Vând piscină demontabilă diametru 4,5/ H 0,9; ladă frigorifică Privileg. Telefon 285269. (20352)

Vând din dezmembrări SERE, ȚEAVĂ și STICLĂ. Telefon 0744.649.637; 0721.288.627. (19750)

Vând LEMNE FOC, NISIP, BALAST, la domiciliul clientului. Telefon 210771. (19782)

Vând LEMNE FOC, NISIP, BALAST, la domiciliul clientului. Telefon 277027. (19782)

Vând NISIP, BALAST în cantități mari și mici, la domiciliu. Telefon 0721.097.763. (19782)

Vând tărâțe, baloți paie, porumb pentru fiert, convenabil. Telefon 0744.633.584. (20132)

Vând masă de biliard cu fise, 250 $. Telefon 0723.426.989. (20016)

Vând vacă cu vițel de 2 ani jumătate. Șiria, str. Closca nr. 993. Telefon 531571. (20238)

Vând PLASĂ GARD zincată - 22.000 lei/kg, toate dimensiunile; PLASĂ RABITZ - 41.000 lei/kg; CUIE - 17.500 lei/kg; SÂRMĂ NEAGRĂ - 17.500 lei/kg; SÂRMĂ ZINCATĂ, SÂRMĂ BALOTAT pentru agricultură, str. Vrabiei nr. 4. Telefon 289997, 0744. 289.997. (19766)

Vând colțare și canapele noi. Telefon 270018; 0744.509.801. (20282)

Vând LEMNE FOC, NISIP, BALAST, la domiciliu. Telefon 214010. (20292)

Vând BCA, BLOCURI CERAMICE, PHOROTERM, ȚIGLE 5.500 - 9.500 lei/buc., UȘI, FERESTRE, etc. str. Pădurii, nr. 69. Telefon 211272. (19996)

Vând garaj autorizat Alfa. Telefon 0744.256.515 orele 17-21. (20315)

Vând rulotă Salonta pentru turism. Telefon 212832 sau 0722.601.418. (20337)

Vând 150 porci 30 - 45 kg. Telefon 0740.677.251; 0721.041.494. (20382)

Vând tuburi oxigen, bazin tip CFR de 20.000 lt, semănătoare păioase nouă, tractor înscris U650, fabricat 1994. Telefon 0744.127.307. (20416)

Vând mobilă bucătărie nouă din brad, 6 mil. negociabil, cherestea stejar 2 mc, Telefon 240058, după ora 18. (20460)

Vând mobilă bucătărie, stare bună. Telefon 0257-276073. (20448)

Vând porc de 110 kg, la Zimand Cuz nr. 406. Telefon 217149. (20483)

Vând ușă apartament, vană fontă, calorifere fontă, cărucior Bebi, mașină tuns iarba, măsuță TV, dulăpior baie. Telefon 272853. (2670565)

Vând firmă, fără obligații la stat. Telefon 246253. (19474)

Vând dale marmoră, mozaic, praf marmoră, placaj marmoră, var pastă, strung, freză și 2 autobasculante de 6,5 to și 10 to, casă în zonă semicentrală. Telefon 244803. (19230)

Vând rulotă dotată, stare excelentă, garantez amortizarea în 45 zile. Informații telefon 092.989.060. (20581)

Vând BOLȚARI TERMOIZOLANȚI 300x250x200, 8200 lei/buc. Telefon 281491; 0722.381.746. (20603)

Vând țiglă mare + coame de calitate, din demolări. Telefon 214511. (20590)

Vând urgent barcă cu motor pentru 8 persoane. Informații telefon 0722. 748.670 sau 229454, după ora 18. (20593)

Vând țiglă solzi Jimbolia. Telefon 0745.378.815. (1858671)

Vând baloți paie, grâu, tărâțe, orzoaică. Telefon 0744.633.584. (20633)

CUMPĂRĂRI TERENURI, IMOBILIARE

Cumpăr teren agricol, suprafețe mari. Telefon 0740.010.311. (20525)

Cumpăr teracotă completă. Telefon 273639. (20547)

CERERI ȘI OFERTE DE SERVICII

SC producție încălțăminte, angajează MAȘINIȘTI CALIFICAȚI în domeniu. Salarizare conform calificării + tichete alimente. Telefon 212488.

Angajăm CONFECȚIONERI PLASĂ GARD și LĂCĂTUȘ MECANIC-SUDOR, str. Vrabiei nr. 4, telefon 289997. (19766)

Angajăm GRAFICIAN cu experiență. Telefon 270171; 0721.269.708. (f. 2733642)

S.C. SECURITY S.R.L. ARAD angajează PERSONAL PAZĂ (bărbați). Telefon 228786. (20205)

Salon „LOOK" închiriază SCAUN COSMETICĂ, MANICHIURĂ, PEDICHIURĂ. Telefon 0745.787.388; 368477. (19993)

NDB LOGISTICA ROMÂNIA SRL angajează PERSOANĂ DINAMICĂ cunoscătoare a limbii italiene, operare calculator Word și Excel, permis conducere. C.V. la fax nr. 216729. (20474)

Angajăm SPĂLĂTORI AUTO-experiență; VÂNZĂTOARE magazin alimentar, cunoscătoare contabilitate primară. Telefon 276732. (20301)

SOCIETATE COMERCIALĂ angajează LUCRĂTORI COMERCIALI pentru MINIMARKET SELECT. Cerințe: seriozitate, experiență, spirit de echipă. Se oferă: salariu motivațional, mediu de lucru excepțional. Informații și C.V. cu foto, telefon 0257-284766, 0257-284770. Adresa: B-dul Decebal nr. 26, ap. 1A. (20491)

Angajăm INGINER CONFECȚII METALICE, experiență, posesor carnet conducere. Telefon 0257-255523. (20516)

Angajăm absolventă liceu economic, cunoștințe operare P.C. pentru contabilitate primară. Telefon 0744. 592.017. (2670600)

Angajez BARMAN(Ă) în Grădiște, Bar cat. III. Telefon 218990. (20551)

Angajez ȘOFER posesor de pașaport. Informații str. A. Șaguna nr. 218. (20559)

Cetățean AUSTRIAC caut DOAMNĂ cunoscătoare de limba germană pentru TRADUCERI și COLABORARE în afaceri. Telefon 288911. (20557)

ÎNGRIJESC COPIL MIC, preț avantajos. Telefon 368974, orele 15-21. (20563)

Firmă distribuitoare piese auto, angajează AGENT DISTRIBUȚIE marfă și REPREZENTANT ZONAL. Condiții: stagiul militar satisfăcut, permis conducere cat. B, prezentabil. C.V-rile scrise de mână se depun la adresa firmei: Calea Timișorii 140, orele 10-17 sau fax 287574. (20574)

SOCIETATE ITALIANĂ de CONSULTANȚĂ angajează ECONOMIST(Ă) având foarte bune cunoștințe de italiană pentru un proiect internațional desfășurat la Arad și Vîlcea. Salariu atractiv. Se trimite C.V. în italiană la euroin@rdslink.ro (20596)

CÂȘTIG SUPLIMENTAR lucrând la domiciliu pentru persoane intreprinzătoare. Telefon 0722.292.917. (20595)

SOCIETATE COMERCIALĂ angajează BARMANĂ. Informații la telefon 213060 sau 0723.346.755. (20597)

Coafura „BELLA MIX" angajează COSMETICIANĂ. Telefon 369070. (20599)

SOCIETATE COMERCIALĂ angajăm VÂNZĂTOARE pentru magazin alimentar. Telefon 214298. (20600)

Urgent! COLABORARE-domiciliu-persoane active, serioase. CÂȘTIGURI avantajoase. Telefon 0257-261044. (20607)

Angajăm BĂRBAȚI, posesori permis de conducere, cat. B, pentru servicii funerare. Telefon 094.478.971. (20605)

Activitate independentă, COLABORARE DOMICILIU, program flexibil, selecție. Telefon 0744.355.675; 0721.422.421. (20611)

VENITURI SUPLIMENTARE în timpul liber. COMPANIE INTERNAȚIONALĂ. Telefon 0722.490.350; 0744.911.001. (20611)

SELECTĂM 5 persoane COLABORARE AFACERI, companie U.S.A. Telefon 0723.144.067. (20611)

(Continuare în pagina 15)

Publicitatea noastră, mai aproape de dumneavoastră

ÎN ZONELE UTA și MICĂLACA - AGENȚII DE PUBLICITATE „ADEVĂRUL"

Piața UTA: Magazinul **„Cristalul"** (aparținând **AMET**)

În dorința de a apropia mai mult serviciile de mică și mare publicitate de dvs., ziarul „Adevărul" a deschis două agenții de publicitate în Arad. Începând cu luna august la Agenția din Micălaca se pot face și abonamente.

Program: luni - vineri între orele 9-16

„Adevărul" - publicitate eficientă la tarife avantajoase

Micălaca: Magazinul **GIP** (aparținând AMET), vizavi de **„Coraura"**

Vând aparat produs cuburi de gheață-industrial; mașină spălat vase-industrială; aparat de: spălat, aspirat și curățat podea-industrial; rotisor pentru restaurant; aparat pentru produs sucuri naturale-industrial. Telefon 274118. (20274)

Vând (desființez gospodărie) obiecte electrocasnice din ea. Telefon 210613. (20246)

Vând PUICUȚE ROSSO și PUI de CARNE. Telefon 262619. (20228)

Vând rafturi, pulturi, ladă frig (răcitoare), 2.000.000 lei. Telefon 286211. (20329)

Vând porumb 30 măji preț 3.000 lei/kg, str. Alexandru cel Bun nr. 28/30 Gai. (20547)

Vând 30 elemenți calorifer fontă și un reductor de fontă mare. Telefon 275218. (20553)

Vând câine Rotweiller mascul 2 ani. Informații telefon 319018. (20555)

Vând 2 geamuri cu 3 canate cu rolete. Telefon 288911. (20558)

Vând dormitor de nuc complet din anul 1920, servantă de 130 ani, aragaz cu butelii, obiecte diverse din lichidare gospodărie. Telefon 251851.(20463)

Vând gheretă demontată pentru langoșerie sau garaj, 400 Euro. Telefon 0744.173.760. (20533)

Vând (lichidez gospodărie) incubator 1200 ouă automatizat, fazani, rațe mute, foarte ieftin. Telefon 0721.192.940. (20572)

Cumpăr garsonieră zona UTA, ofer 5.000 $, exclus parter, etaj IV. Telefon 283479; 214030; 0744.899.046. (20303)

CUMPĂRĂRI AUTO

Cumpăr autoturism Dacia cu CIV, avariat sau stare funcționare. Telefon 289750. (20358)

Cumpăr Dacia, după anul 1992, ofer 20 mil. Telefon 254461. (20482)

Cumpăr remorcă de 4-5 tone, în stare bună de funcționare, cu dispozitiv de basculare. Telefon 0257-204909 int. 151 sau 0744.852.873. (20554)

CUMPĂRĂRI ELECTRO

Cumpăr frigider 700.000 aproximativ, combină frigorifică, 1.200.000. Telefon 273965; 0721.838.968. (2670552)

CUMPĂRĂRI DIVERSE

Cumpăr orz, grâu, porumb, plata imediat. Telefon 274421, orele 8-16. (19906)

Cumpăr utilaje de carmangerie. Telefon 0744.103.112, 0745.420.458. (20154)

Cumpăr acțiuni farmaceutice ARCATIM. Telefon 0722.947.124. (f, 2733583)

Cumpăr acțiuni SIF BANAT CRIȘANA. Telefon 0745.201.940. (f, 2733584)

Cumpăr VITE pentru sacrificare, Arad. PLATA PE LOC. Telefon 0257 - 287723. (20626)

Angajăm MAȘINISTE, MANUALI, NECALIFICAȚI și pentru mașina de subțiat (femei). Telefon 348525. (20321)

Angajăm ELEVI, STUDENȚI, ȘOMERI, perioada verii și nu numai. Se oferă carte muncă, program flexibil, salar 4.900.000 lei. Telefon 276817. (20366)

SC DRESS COMPANY - firmă confecționat îmbrăcăminte, angajează MECANIC cu experiență pentru mașini de cusut. Salar atractiv. Telefon 289458; 213484 orele 7-15. (20387)

Societate comercială angajăm INGINER MECANIC, INGINER ELECTROTEHNIC. Telefon 289468, 0722.371.933. (20392)

COLABORARE AVANTAJOASĂ, 100$, pentru persoane dinamice. Cadre medicale constituie avantaj. Telefon 0745.251.105, 287159. (20375)

SILVANIA IMPEX angajează CONFECȚIONERE, str. Renașterii 60, Micălaca. Telefon 279624. (2670486)

SOCIETATE COMERCIALĂ angajează VULCANIZATOR-GESTIONAR cu experiență, vârsta maxim 35 ani. Telefon 272200. (2670589)

Angajăm FEMEIE SERVICIU, carte muncă, maxim 45 ani. Telefon 253927, 0722.487.092. (20498)

SC ATLASSIB SRL angajează AGENT TURISM: experiență în activitatea de birou sau absolvent promoția 2002 - specializarea turism-servicii, domiciliul în Arad, cunoștințe operare calculator, permis de conducere, telefon. Relații: 069 - 224101 sau 069 - 231012 int. 388 sau 391. (20266)

Angajăm, în condiții avantajoase, MECANICI ÎNTREȚINERE mașini de cusut și utilaje pentru încălțăminte. Telefon 255934. (19747)

Angajăm PERSONAL pentru mașini de cusut și MECANIC ÎNTREȚINERE confecții încălțăminte, secția Lipova. Telefon 0745.272.370. (20531)

Angajăm ZIDARI, DULGHERI, FIERARI-BETONIȘTI și muncitori necalificați. Telefon 281779. (20524)

BRUTĂRIA STANIȘ angajează AGENT DISTRIBUITOR. Cerințe: studii medii; permis conducere B; experiență în distribuție produse alimentare minim 2 ani; domiciliul obligatoriu în Arad. Oferă: salariu în funcție de vânzări, angajare cu carte de muncă. Telefon 279204; 0744.509.369. (20521)

Caut PROFESOR(Ă) de LIMBA SPANIOLĂ. Telefon 282590, seara.

(Urmare din pagina 14)

Angajăm MASEUZĂ cu carte de muncă. Telefon 231001. (20616)

Farmacia ASLAFARM angajează FARMACIST și ASISTENT FARMACIST. Telefon 0723.237.630. (20641)

Ofertă internațională! Orice vârstă. Instruire gratuită. Câștiguri valută. Telefon 0723.307.190. (20629)

SC SIESTA MEDIA GROUP SRL angajează personal (băieți) vârsta maximă 30 ani. Preselecția miercuri, 24.07.2002, la Magazinul SIESTA, str. Horia, nr. 1, Arad. (20632)

Locuri de muncă pentru: GERMANIA, UNGARIA, ITALIA, SPANIA, AUSTRIA, ARABIA SAUDITĂ, bărbați și femei, muncitori calificați și necalificați. Se oferă: cazare, salarizare atractivă, permis de lucru. Telefon 0265-146317; 0256-146049; 0265-140804; 0265-140693. (f)

Câștig suplimentar lucrând la domiciliu. Instruire gratuită. Telefon 0740.686.908; 0744.555.112; 0257 - 242350. (3140310)

Angajăm PERSONAL cu experiență pentru PATISERIE. Telefon 0744.574.973. (3140309)

PRESTĂRI SERVICII

ASOCIAȚIE FAMILIALĂ execută: LUCRĂRI de CONSTRUCȚII, MANSARDĂRI, ZUGRĂVELI. Telefon 0721.638.236. (20544)

SILDOR PROD, reparații - vânzări: FRIGORIFICE. Vânzare - montaj: AER CONDIȚIONAT. Telefon 270622. (c.)

Școala de șoferi col. RUSU LUCIAN face înscrieri. Telefon 283696. (20269)

SERIA VACANȚEI la Școala șoferi CARMEN ABCDE, Victoriei 66. Telefon 255445. (20464)

EXECUT: zidărie, tencuieli, zugrăveli, faianțări, șape, acoperișuri, izolații, rigips, consolidări, subzidiri, etc. Telefon 234216, 0740.696.157. (20480)

AUTOMATIC SERVICE repară MAȘINI SPĂLAT automate, domiciliu. Telefon 259146; 094.241.398. (20320)

INSTALAȚIE ÎNCĂLZIRE CENTRALĂ TERMOTECĂ, CALORIFERE, FITINGURI, 36 rate. Telefon 0740.848.239. (20565)

Execut LUCRĂRI FORAJ FÂNTÂNI. Telefon 0745.383.703. (3140307)

DIVERSE

SCCA „ARTA MEȘTEȘUGARILOR" convoacă ADUNAREA GENERALĂ în 25.07, ora 13, pentru alegerea consiliului de administrație și a președintelui. Dacă adunarea generală nu este statutară se amână pentru 31.07, ora 13. (20570)

OFER VALUTĂ. Informații la telefon 0723.405.484. (20276)

Lidera și incontestabila prezicătoare din Arad, AURELIA ARDELEANCA, care are un har și o putere mare de vindecătoare, dezleagă orice fel de farmece și blesteme, cununii legate, scoate argintul viu, face de sporul casei, lecuiește potența, epilepsia și beția, toate acestea din prima ședință. Telefon 0723.924.535. (20011)

R.C.F. TIMIȘOARA-Agenție exploatare patrimoniu cu sediul în Timișoara str. 16 Decembrie nr. 2, dorește obținere aviz de mediu pentru îmbunătățirea alimentării cu apă în Stația CF Aradul Nou, str. Ștefan cel Mare. Eventualele contestații se pot depune la Agenția de Protecția Mediului Arad, B-dul Dragalina nr. 16. (20569)

SC SERAPIS SRL anunță începerea dezinsecției de țânțari pe raza municipiului ARAD, începând cu data de 22.07.2002, până la data de 01.08.2002, cu substanțe din grupa de toxicitate IV. (20639)

SC PAN PRO SRL solicită autorizație de mediu pentru punct de lucru Arad, str. Ștefan Tenechi, nr. 1. Eventualele contestații se depun la Oficiul pentru Protecția Mediului, Bd. Dragalina, nr. 16, Arad. (3140309)

TURISM

AMAD TOURISTIK efectuează transport internațional SPANIA, ITALIA, PORTUGALIA, FRANȚA, GERMANIA, cu autocare moderne. Asigurări medicale. Rezervări zilnic, Arad, str. Cloșca, nr. 2, telefon 057 - 254453; 0721.507.080. (3252)

SCHIMBURI

Schimb 2 camere, bucătărie, baie, garaj, pivniță, la casă RALLA, central cu 3 camere RALLA. Telefon 228853. (20598)

ÎNCHIRIERI

Caut să închiriez garsonieră mobilată, termen lung. Telefon 211195. (20545)

Oferim spre închiriere SPAȚII COMERCIALE pentru magazine, depozite, producție. Telefon 281036. (c.)

Doresc să închiriez casă nemobilată, pe termen lung, cu plata pe un an, la preț acceptabil. Telefon 285339. (20029)

Închiriem SPAȚII BIROURI ULTRACENTRAL, HALE PRODUCȚIE sau DEPOZITARE. Telefon 0723.532.902; 0722.253.151. (20203)

Oferim spre închiriere urgent și la prețuri convenabile spații de producție și depozitare. Telefon 244803. (19828)

Închiriez garsonieră UTA, mobilată, contorizată, telefon, gaz, satelit, televizor color, 70 Eu, plata anticipat un an. Telefon 283479, 0744.899.046. (20303)

Închiriez pentru sedii firme, birouri, cu toate utilitățile, contorizate, situate ultracentral, precum și spații pentru depozitare sau producție. Prțeuri negociabile. Telefon 0722.253.173, 270540. (2670588)

Închiriez cămin nefamiliști pentru persoane juridice, Rabă de 10 to cu șofer. Telefon 244803. (19230)

Ofer spre închiriere pe termen lung, apartament 2 camere Micălaca și garsonieră confort I. Telefon 057 - 266620; 090.160.951. (20314)

Oferim pentru închiriere casă mare, singur în curte, intrare auto. Telefon 0723.165.374; 256396. (20374)

Ofer spre închiriere apartament 2 camere, central, tot confortul. Telefon 274024, 0744.546.579. (20372)

Dau în chirie garsonieră mobilată. Telefon 232059, după ora 16. (20442)

Închiriez (ofer) HALĂ 720 mp, incinta AZOMA și SPAȚIU 230 mp, POETULUI. Telefon 0722.315.649. (20582)

Închiriez apartament 2 camere, Alfa, 70 $ + cheltuielile. Telefon 0744.556.882. (20587)

Caut să închiriez mașină pentru taxi, ofer 70 Euro. Informații telefon 0721.452.990. (20591)

Închiriez apartament pe termen lung, ultracentral, cu una cameră, cu toate dotările necesare. Telefon 251743, 0723.170.002. (3140312)

Ofer pentru închiriere apartament 2 camere, parter, Calea Romanilor, mobilat, 80 EU. Plata în avans pe 3 luni. Telefon 232559; 0722.402.188. (20653)

PIERDERI

Pierdut carnet șomer eliberat de AJOFM Arad pe numele Tușa Trancisc. Îl declar nul. (20548)

Pierdut talon asigurare eliberat de Asirom Arad pe numele Bozsoki Francisc nr. tichet 2313016, chitanța 8667516, 01.01.2002-31.12.2002. (20539)

Pierdut carnet de șomaj eliberat de DMPS Arad, pe numele Kőles Szabolcs. Îl declar nul. (20631)

Pierdut certificat de înmatriculare nr. J/02/1354 din 20.08.1991, eliberat de CCI Arad, pentru SC CORNUL SAVA SRL. Îl declar nul. (20630)

Pierdut act concediu medical pe perioada 12 - 17 iulie 2002, eliberat de dr. Vamoșiu Ana. Îl declar nul. (20651)

† DECESE †

Cu nemărginită durere în suflet anunțăm încetarea din viață, după o scurtă dar grea suferință a iubitului soț, tată și bunic

KOVALIK PETRU,

în vârstă de 68 ani. Înmormântarea va avea loc azi, 18 iulie 2002, ora 15, de la Capela Cimitirului Pomenirea. Familia îndurerată.

Cu profundă durere în suflet anunțăm stingerea din viață, după o scurtă și grea suferință, la numai 55 de ani, a celui mai iubit soț și tată

IVAȘCA GHEORGHIȚĂ-VIOREL,

subinginer la ASTRA-Vagoane Călători, sector II Arad. Înmormântarea va avea loc în comuna Bârzava, vineri, 19 iulie 2002, ora 14. Soția Rodica, fiul Călin, mama soacră Lenuța și bunicul Trandafir, veșnic nemângâiați.

Cu adâncă durere în suflet anunțăm încetarea din viață a scumpului nostru tată, socru, bunic și străbunic

CREȚ TRAIAN,

care ne-a părăsit pentru totdeauna la vârsta de 72 ani. Ceremonia de înmormântare va avea loc azi, 18 iulie 2002, ora 16, de la domiciliul din sat Andrei Șaguna nr. 278. Familia îndoliată.

† SERVICII FUNERARE †

SC „IN MEMORIAM" SRL
str. EMINESCU nr. 4
(ATENȚIE, vizavi de CINEMA MUREȘUL)
Tel. 057-211929, 093.343.964
str. ORIZONTULUI nr. 9A (Bujac)
oferă SERVICII FUNERARE COMPLETE - NON STOP.
Sicrie-modele multiple (simplelux), sicrie import ITALIA, ACCESORII, Intermediem COLACI, COLIVĂ etc.
ÎMBĂLSĂMĂM GRATUIT (formolizat).
TRANSPORT ÎN ORAȘ GRATUIT
SERVICII: SPĂLAT, ÎMBRĂCAT
PLATA ÎN RATE.
Transport
INTERN - INTERNAȚIONAL
CELE MAI MICI PREȚURI

RO STYL COMPANY
SERVICII FUNERARE COMPLETE
PRODUCĂTOR SICRIE
ARAD, STR. M. EMINESCU 22, TELEFON 214.422
Magazin deschis și noaptea
OFERIM
● **SICRIE** 10 MODELE DE LA 800.000 LA 3.600.000
● **SICRIE LUX** 4 MODELE DE LA 4.500.000 LA 20.000.000
● **LENJERIE DECES** 6 MODELE DE LA 300.000 la 2.000.000
● CRUCE, LUMÂNĂRI, PROSOAPE, BATISTE, MÂNERE și ȘURUBURI SICRIU
OFERTĂ SICRIU FAG CRUCE RESPETE 1.500.000
APELÂND LA SERVICII: ÎMBRĂCAT, FORMOLIZAT ȘI TRANSPORT BENEFICIAȚI DE **15% REDUCERE**
LA SICRIU ȘI TRANSPORTUL LA DOMICILIU GRATUIT
▼PLATA ȘI DUPĂ ÎNCASAREA AJUTORULUI DE ÎNMORMÂNTARE.
PĂREREA DVS. CONTEAZĂ!
TELEFON 094.690.121

† CONDOLEANȚE †

Sunt alături de colega ANI PISARU la dureroasa despărțire de fratele iubit, plecat prea timpuriu în veșnicie. LENUȚA PAȘCA de la PETROM-PODGORIA. (20556)

Suntem alături de Rodica și Călin în marea durere pricinuită de pierderea celui care a fost

IVAȘCA GHEORGHIȚĂ-VIOREL,

transmițându-le sincere condoleanțe. Dumnezeu să-l odihnească în pace! Familia Toduța

Gânduri și lacrimi și cuvinte sunt prea sărace pentru a exprima durerea, suferința și dorul care ne apasă pentru cel care a dost tată, socru, bunic și străbunic

CREȚ TRAIAN.

Vei rămâne veșnic în amintirea noastră! Fiicele: Buboiu Viorica, Creț Lucreția, Lucuța Constanța, Haidu Emilia, Păcurar Ana, Jiva Eugenia și Dima Angelica cu familiile; fiii: Chivu și Creț Traian cu familiile și nepoții Buboiu Adrian, Buboiu Gheorghe jr. și Dobra Marcela cu familiile. Nu te vom uita niciodată! Dumnezeu să te odihnească în pace! (20578)

Mulțumim tuturor celor care prin prezență, lacrimi și flori au fost alături de noi la dureroasa despărțire de bunul nostru soț, tătic, bunic și socru,

NEDESCU ALEXANDRU,

din CICIR. Dumnezeu să-l odihnească în pace! Familia veșnic îndurerată. (20552)

Întreaga mea compasiune familiei CURETEANU la pierderea soțului și tatălui, ilustrul profesor și coleg

prof. SILVIUS CURETEANU.

Profesor Else Reibnagl, din Germania. (20561)

Mulțumim tuturor celor care prin prezență și flori au fost alături de noi conducând-o pe ultimul drum pe cea care a fost

HAȘ FLOARE.

Familia îndoliată. (20584)

Regretăm pierderea celui mai drag diriginte,

prof. SILVIUS CURETEANU

și ne exprimăm compasiunea pentru familia îndoliată. Absolvenții Liceului Economic Arad, clasa XII A, Promoția 1988. (20609)

Colectivul Agenției ROMTRANS Arad transmite sincere condoleanțe familiilloe CREȚ CHIVU și CREȚ TRAIAN greu încercate de decesul tatălui

CREȚ TRAIAN.

Dumnezeu să-l odihnească! (20618)

Suntem alături de colegii noștri CHIVU și TRAIAN CREȚ în durerea pricinuită de pierderea tatălui lor. Fie-i țărâna ușoară. Serviciul Transporturi ROMTRANS Arad. (20619)

Suntem alături de familiile CREȚ CHIVU și CREȚ TRAIAN în momentele pricinuite de pierderea tatălui. Sincere condoleanțe! Familia But. (20620)

CSS GLORIA, grupa 1984 și prof. Henegaru Mircea, sunt alături de HETEȘ FLORIN, în marea durere pricinuită de decesul tatălui

HETEȘ IOAN.

Condoleanțe familiei îndoliate! (20637)

Clasa XII C împreună cu diriginta Plesca Ana împărtășesc durerea colegului HETEȘ FLORIN, la decesul tatălui

HETEȘ IOAN.

Odihnească - se în pace! (20638)

Mulțumiri deosebite tuturor celor care ne-au fost alături la decesul celui care a fost

RUSU NICOLAE.

Soția și familia, îndoliați. (20650)

Mulțumim tuturor celor care au fost alături de noi în greaua suferință, la decesul scumpului nostru soț, tată, bunic, socru,

SALAMON ALEXANDRU.

Dumnezeu să-l odihnească în pace! Familia îndoliată. (20648)

† COMEMORĂRI †

Mami,

CORNICIUC ANIȚA,

azi, 18 iulie când ar fi trebuit să împlinești 67 de ani, în loc de la „La mulți ani!" cei dragi îți spun „Dumnezeu să te odihnească în pace!" Familia. (20550)

Pios omagiu la împlinirea a 3 ani de când ne-a părăsit cel care a fost soț, tată, socru și bunic

CÎLBU NICOLAE.

Dumnezeu să-l odihnească! Familiile CÎLBU și ȚOLDAN. (20573)

Au trecut 6 luni de când iubita mea mamă,

PANDA LIVIA,

a plecat în lumea celor drepți. Cât ai trăit m-ai iubit, cât voi trăi te voi plânge. Dumnezeu să te odihnească în pace! Parastasul va avea loc sâmbătă 20 iulie 2002, ora 13, la Cimitirul Eternitatea. Veșnic nemângâiată, fiica Angelica. (20610)

Destinul a fost crud, despărțirea grea și dureroasă, când în urmă cu 6 săptămâni a plecat în veșnicie, cel care a fost un suflet bun și drag

STROE ION.

Lacrimi și flori vom așeza pe mormântul tău. În veci nemângâiați și îndureați: soția Ileana și copiii. (20623)

S-au scurs 6 săptămâni de lacrimi și jale de la trecerea în eternitate a soției mele

BACOȘ MIȚA MARIANA.

Îi aduc un pios omagiu și aprind o lumânare pentru odihna sufletului ei. Parastasul de pomenire va avea loc sâmbătă, 20 iulie, ora 12, la Catedrala Veche. Soțul îndurerat. (20624)

S.C. SATLINE S.R.L. TELEFON 251.461, 094/507.211 SHOW ROOM ARAD, Piața Mihai Viteazul - BL. M7 - PARTER

TÂMPLĂRIE DIN ALUMINIU ȘI P.V.C.

S.C. COMSIM SRL
LG ROMANEL

Oferă cumpărătorilor o gamă variată de produse a celor mai renumite firme.

■ ELECTRONICE - TV, COMBINE MUZICALE, VIDEO, RADIOCASETOFOANE
LG, SONY, PHILIPS, SAMSUNG, DAEWOO, PLATINIUM

■ ELECTROCASNICE - COMBINE FRIGORIFICE, LĂZI FRIGORIFICE, FRIGIDERE, VITRINE FRIGORIFICE, MAȘINI DE SPĂLAT, ARAGAZE
LG, WHIRLPOOL, ARDO, ZANUSSI, ARCTIC

Ofertă specială
Aparate de aer condiționat

Vânzări în rate, transport la domiciliu.
B-dul Revoluției nr. 83
orar zilnic 8-20
sâmbătă 8-16
Telefon 280.817
(c.)

S.C. SOCCON CONSTRUCȚII S.R.L.
(cu profil construcții industriale și civile)
ARAD Str. Viorelelor Nr. 1

Angajează persoane independente sau formații de lucru în următoarele meserii:
- ingineri, ingineri stagiari
- maiștrii
- dulgheri
- zidari, faianțatori
- lăcătuși confecții metalice
- necalificați

Telefon: 0257/368775 (9877757)

Direcția Generală a Finanțelor Publice a Județului Arad

organizează în data de 31.07.2002 orele 10,00, concurs pentru ocuparea următoarelor posturi vacante pe perioadă determinată:
- Auditor - ofițer (perioadă determinată) la Serviciul de control și audit public intern
- Referent I (perioadă determinată) - A.F.P. Aradul Nou
- Referent II (perioadă determinată) - A.F.P. comuna Săvârșin
- Referent IV (perioadă determinată) - A.F.P. oraș Lipova

Informații suplimentare și bibliografia pentru posturile scoase la concurs pot fi obținute la sediul D.G.F.P. Arad. B-dul Revoluției nr. 79, la Serviciul Resurse Umane, telefon 280663, int. 207.
(2733701)

ANUNȚ IMPORTANT
Stimați cetățeni ai Aradului,
din data de 22 iulie, în Arad va funcționa sistemul de parcare cu plată

PARKTRONIC ®

Cardurile pentru aparate de taxare se pot achiziționa de la sediul societății, de la agenții de pază din zona parcării și de la magazinele care afișează sigla PARKTRONIC
Abonamentele, rezervările, încărcarea cardurilor și plata tarifelor de deblocări de roți și de eliberări de autovehicule ridicate se va putea face doar la sediul societății noastre.

B-dul Revoluției nr. 82, ap. 21
Telefon 0257/252326
(2733690)

SC MUSA PROD IMPEX SRL
Vinde la cele mai avantajoase prețuri

■ Dale de pavaj carosabil tip I - 200.000 lei/mp
■ Boltari din beton - 40x25x18 cm - la prețul de 12000 lei/buc.

Informații și comenzi:
loc. Săvârșin, jud. Arad
Tel.: 0723-238578, Fax 557891.
(9877758)

S.C. BAZA ATELIERE ȘI TRANSPORT S.A. ARAD
cu sediul în Arad, str. Poetului nr. 131/A

Vinde următoarele mijloace fixe:
1. Auto tractor Roman 19215 DFS - 2 buc.
2. Tractor cu lama pe șenile U 650 - 1 buc.
3. Auto camion transport materiale lungi R 12215 665 T - 1 buc.
4. Auto cisterna Roman 12215 - 1 buc.

Angajează: - auto macaragiu
- buldoexcavatorist

Informații suplimentare se pot obține la telefoanele nr. 057/289700; 273242; 273316.
(2733702)

Scoala de Soferi CUSTOM
Inscrieri zilnic ! 10 - 17
Va asteptam cu un colectiv tinar ,respect fata de om si calitate in servicii. Va asiguram instructori talentati cu EFICIENTA maxima !
Tel.254196 (C.A.)

S.C. HORTICOLA HORIA S.A.
Convoacă Adunarea generală a acționarilor în data de 5.08.2002, ora 10,00 la sediul societății din localitatea Horia, str. Principală nr. 304, cu următoarea ordine de zi:
1. Revocarea AGA.
2. Revocarea Consiliului de Administratori
3. Modificarea formei juridice a societății din S.A. în S.R.L.
5. Numirea unui nou administrator.
(9877754)

S.C. NUTRIENTUL S.A. PALOTA

comercializează din producție proprie, prin:

- abatorul din Salonta (situat la 60 km de Arad) - carne de pasăre și produse din carne de pasăre refrigerate sau congelate.
- abatorul din Iosia (Oradea) - carcasă de porc și organe de porc.

INFORMAȚII LA TELEFON
Salonta 0259-467.823 Oradea: 0259-453.051.

Firmă cu capital francez
angajează PENTRU NOUA FABRICĂ DIN ARAD
lucrător la lăcuire, tâmplari pentru lemn masiv, strungar pentru lemn.

Cei interesați sunt rugați să sune la 0744.156.328 sau să se prezinte în incinta UTA la sediul firmei Industria Carpat Boutons astăzi între orele 16,00-18,00.
(9877751)

SOCIETATE COMERCIALĂ
cu profil de comercializare en-gros materiale instalații sanitare, termice, gaz, angajează:

A. Șef punct de lucru
Cerințe: - studii superioare tehnice, profil instalații
- cunoștințe de marketing și management
- posesor permis categoria B
- domiciliul stabil în mun. Arad

B. Manipulant
Cerințe: - studii medii
- domiciliul stabil în mun. Arad
- vârsta max. 35 ani

Cei interesați sunt rugați să trimită c.v. la fax 271052, 275600.
Informații suplimentare la telefon 0722450792 sau 0722450780.
(20540)

Prin magazinele
S.C. BENDEA S.R.L.
Situate în Arad, B-dul Revoluției nr. 26-30, tel. 231.853
str. Liviu Rebreanu nr. 68, tel. 250.905
str. Eftimie Murgu colț cu Pădurii, tel. 228.966

Vinde GRESIE FAIANȚĂ
Plata în 36 rate
Pot beneficia și pensionarii
La CELE MAI MICI PREȚURI
La cantități mai mari · Transport gratuit · Pe raza municipiului
Program Zilnic 9,00 - 17,00 Sâmbătă 9,00 - 13,00
(2360750)

BANCA "TRANSILVANIA" S.A.
SUCURSALA ARAD,
Str. Unirii nr. 5-7,
Tel. 057/283.122
DEPOZITE
1 lunã USD
2.25 % P.A.

ADEVĂRUL

Cotidian independent Arad

Anul XIV, nr. 3661

Vineri, 19 iulie 2002 • 24 pagini • 5000 lei • e-mail: adevarul@arad.ro; adv.pub@arad.ro

BRAT Publicație auditată în semestrul II 2000 — Tiraj mediu zilnic vândut: 33.205

WEST BANK S.A.
ARAD, B-dul Revoluției nr. 88
TELEFON: 284.888; FAX: 285.202
WESTERN UNION TRANSFER DE BANI ®
Cel mai rapid mod de a primi bani din toată lumea

TATÃL NOSTRU, ILIESCU

Nu știu dacă v-ați întrebat vreodată cum se explică dăinuirea imaginii lui Ion Iliescu, popularitatea, simpatia pe care - în ciuda acestor 12 ani extrem de frământați și de aducători de suspine și vaiete - actualul președinte și-o păstrează în rândul populației. Și cât de repede, ca să facem o comparație, a căzut în uitare Emil Constantinescu, cel care-i „furase" mandatul anterior. Ce văd oamenii în Ion Iliescu de ar fi în stare, dacă mâine ar fi alegeri, să-l realeagă în proporție de 41 la sută - al doilea preferat fiind C.V. Tudor, cu 18 la sută, un procent mai mult decât Adrian Năstase? Sigur, dacă nu s-ar ști că Ion Iliescu nu mai are dreptul constituțional la un alt mandat, procentul celor care s-ar duce pe mâna lui ar fi și mai mare.

O posibilă explicație ar fi aceea că noi, românii, suferim din plin de sindromul paternalist. Ultimii 50 de ani i-am trăit dându-ne pe mâna unui tătuc, concesionându-i grijile, reprimându-ne aspirațiile cât de cât îndrăznețe și mulțumindu-ne cu un trai modest, dar sigur. Propaganda comunistă planifica astfel totul: stabilea planul de producție, dar ne organiza și viața. Vrând-nevrând am devenit copiii ascultători ai partidului și ai tatălui care-i stătea în frunte. El hotăra pentru noi cât putem câștiga, cât putem cheltui și cât avem dreptul să dispunem de bunuri materiale.

Desigur, abordând lucrurile din perspectiva psihologiei sociale, a istoriei ori a sociologiei, am putea căuta rădăcini ale sindromului paternalist mult mai jos, în „straturile" seculare ale istoriei noastre - dependența de Poartă, supușenia față de Viena etc. Nu e nici locul și nici n-ar fi de mare folos să adâncim chestiunea, fiindcă sindromul paternalist este prea evident, se manifestă cu atâta forță, încât nu ne rămâne decât să-l luăm ca un dat. Tot ceea ce merită subliniat este că acest „dat" nu este străin de popularitatea lui Ion Iliescu.

TRISTAN MIHUȚA

(Continuare în pagina 5)

De-acum e sigur! Consilierii Județeni au hotărât:

128 DE ANGAJAȚI AI REGIEI DE APA-CANAL ÎȘI VOR PIERDE LOCURILE DE MUNCĂ

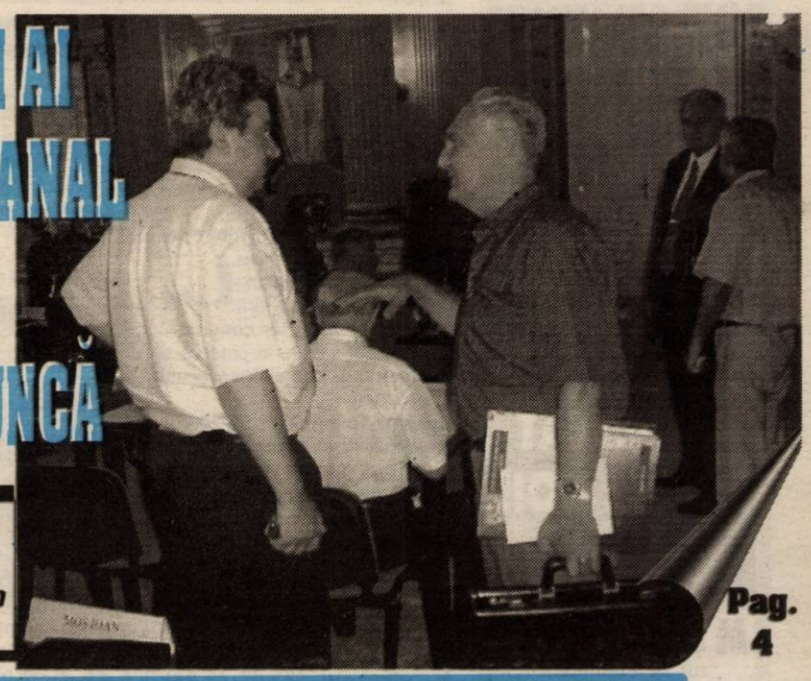

● *Valul restructurărilor a „măturat" și postul de consilier ocupat de Dan Ivan*
Foto: VIOREL MUSCA

Pag. 4

Pag. 5

TRAIAN BĂSESCU FACE O VIZITĂ ÎN JUDEȚUL ARAD

LNB ROMANIA
PREMIXURI ȘI CONCENTRATE PENTRU FURAJAREA ANIMALELOR
ALCODA SRL - dealer autorizat
TIMIȘOARA: str. Lidia 60, Tel. 056/230.190 ; 093/538.532

Pag. 3

În urma tragerii la sorți de ieri,

CINCI ABONAȚI DIN ORAȘ ȘI CINCI DIN JUDEȚ AU CÂȘTIGAT PREMIILE DE FIDELITATE „ADEVĂRUL"

Foto: MARCEL CANCIU

TBI LEASING S.A.
Angajează
REPREZENTANT ZONAL (ARAD)
Responsabilități și cerințe:
* Coordonarea activității punctului de lucru
* Identificarea de oportunități pentru dezvoltarea activității
* Creșterea portofoliului de clienți
* Bune cunoștințe și înțelegerea mediului de afaceri local
* Experiență anterioară în marketing
* Studii superioare economice
* Abilități de vânzare și comunicare
* Engleză scris și vorbit.
Vă rugăm să trimiteți C.V. însotit de scrisoare de intentie la fax 021-312.36.14, 021-312.36.04, 021-312.36.02.
E-mail: obucur@tbileasing.com
Membră a grupului OMNIASIG
Informații la sediul S.C. OMNIASIG S.A. Sucursala Arad, B-dul G-ral Dragalina Nr.9
Telefon: 255.500 (2733699)

În această ediție PROGRAME TV

INFOTON
Aparate de aer condiționat PANASONIC
– garanție compresor 5 ani
– INSTALARE GRATUITĂ
str. Eftimie Murgu, nr. 74-76, tel./fax: 281800
magazin: str. Lucian Blaga, nr. 2-4, tel./fax: 281595

s.c. ASIGURAREA ROMÂNEASCĂ - ASIROM
- 20 %
la asigurările de locuințe sau bunuri din locuințe
-15% la asigurările CASCO
în perioada
29 mai - 31 iulie 2002
se acordă REDUCERI DE PRIME DE ASIGURARE pe baza TALONULUI promoțional

Închiriem
spațiu comercial
(550 mp) amenajat, central, pe Calea Radnei, la etajul clădirii „Supermarket Maxim"; vad comercial excelent.
Tarif: 6 Euro + TVA/mp neg.
Informații la telefon: 0722.459.389

VIA Canada
Firmă de Avocați din Toronto Canada vă asistă pentru
Emigrare
Proiect SA, Bd. Decebal nr. 2-4, cam 124
Tel 214678
CELE MAI MICI TARIFE
NU NE PLĂTIȚI DECÂT DUPĂ APROBARE

ALGLASS
TÂMPLĂRIE din ALUMINIU și P.V.C.
USI si FERESTRE din PVC DECEUNINK-BELGIA
PRETURI si CALITATE de EXCEPTIE
Str. Roșiori Nr.26 Tel/Fax: 289.053
B-dul Revoluției nr.26-38 Tel: 338.244

Calendar

✎ Astăzi, Soarele răsare la ora 5 și 22 de minute și apune la ora 21 și 48 de minute.

✎ Au trecut 198 de zile din acest an. Au mai rămas 167 de zile până în anul 2003.

✎ **Praznicul zilei: Biserica ortodoxă:** Cuv. Dia și Teodor; Cuv. Macrina; **Biserica greco-catolică:** Cuv. Macrina, sora Sf. Vasile cel Mare; Cuv Die.

BINE AȚI VENIT!

La Arad: Gavril Răzvan, Orgovan Erika Izabella, Dîrlea Maria Paula, Gălean Sonia, Pașcu Ovidiu, Haiduc Andrei, Moscal Claudiu Adrian, Meltis Dacian, Gocan Vlad, Wegner Iulian Casian, Dana Marius, Böngö Elisabeta Florina, Szentesi Iuliana Lucica.

AU PLECAT DINTRE NOI!

Hai Vilma (1928); Lazăr Elena (1939).

Vremea va fi în general instabilă. Cerul va fi temporar noros și local se vor semnala averse de ploaie însoțite de descărcări electrice și intensificări de vânt. Izolat vor fi condiții de grindină și cantități mai însemnate mai ales la deal și la munte. **Temperaturi maxime:** 25 la 28°C. **Temperaturi minime:** 15 la 18°C.

Actualitatea culturală

Concerte

Casa de Cultură a Municipiului anunță publicul că azi, 19 iulie, ora 21,00, în incinta ștrandului Neptun va avea loc un concert extraordinar cu Nicu Alifantis, formația Zan și formația „Pasărea Colibri". În deschidere va evolua trupa de percuție Prezent. Tot azi, la ora 13,00, la Terasa Capuccino va avea loc lansarea albumului „Neuitatele femei". La organizarea concertului contribuie și Fundația culturală B. W. Pacific, care mulțumește pentru sprijinul acordat sponsorilor: UNIVERSITATEA „VASILE GOLDIȘ", domnului rector Aurel Ardelean, S. C. FORINCOM S. A., Grup CODLEA, OMNIASIG.

Cinematografe

Dacia: Mașina timpului (SUA) 11; 13; 15; 17; 19; 21
Mureșul: Vidocq (Franța) 10; 12; 14; 16; 18; 20
Arta: Ocean's Eleven: Fețele jocurile (SUA) 16; 18; 20
Sala Mică: Bătălie pe role (SUA) 15,30; 18,30

Echipa de serviciu

GABRIELA GROZA
secretar de redacție
Ioan Leac, Adela Pop, Dina Rujan, Ramona Vidulescu
tehnoredactare computerizată
Adela Ciolocoi, Aurica Telcian, Dacian Toduța
corectură

HALTEROFILULUI ADRIAN MATEAȘ I S-AU FURAT 250.000 DE DOLARI

- Sportivul intenționa să cumpere cantina Fabricii de Vagoane

Miercuri după-amiază, între orele 14,45-15,30, autori necunoscuți au pătruns, prin forțarea ușii, în locuința cunoscutului halterofil **Adrian Mateaș**. Poliția - precizând că în faza actuală a cercetărilor se află în ipostaza în care deține doar datele ce i-au fost furnizate de păgubit - informează că sportivului i s-a sustras un seif în care se aflau bani și bijuterii în valoare de 250.000 de dolari. Cercetările la fața locului au condus la concluzia că infractorii au pătruns în locuință prin spargerea „butucului" ușii de la intrare.

Întersant este că soția halterofilului Adrian Mateaș, cu aproximativ 15 minute înainte de jaf, a auzit soneria interfonului amplasat la intrarea în imobil. Întrebând cine este, nu i s-a răspuns. Fără să aibă nici cea mai vagă bănuială că respectivul incident ar putea să aibă legătură cu viitoarea dispariție a casei de valori, femeia a plecat de acasă. Între timp, s-a petrecut jaful.

Demn de menționat mai este și faptul că lucrurile din locuință nu au fost răvășite, fapt ce a determinat Poliția să excludă orice similitudine cu bine-cunoscutul „caz Cronț", petrecut în iarnă, când a fost furată o casă de bani de dimensiuni apreciabile după ce locuința familiei Cronț, din Pecica, a fost „întoarsă pe dos".

Adrian Mateaș, cu care am luat legătura în cursul dimineții de ieri, ne-a declarat: **„Sunt uluit. Nu am idee, pur și simplu, cine ar fi putut comite jaful acesta. Este o pagubă uriașă pentru mine. Am depus eforturi foarte mari să adun banii aceia și intenționam să-i folosesc pentru a cumpăra cantina de la Vagoane, pentru care am plătit deja un avans. Întâmplarea asta m-a năucit. Nu-mi vine să cred că a fost posibil să mi se întâmple așa ceva. Mai îmi lipseau doar 10.000 de dolari pentru a avea toată suma ca să achit contravaloarea cantinei, iar acum îmi lipsesc toți banii. În plus, 55.000 de dolari - în bijuterii - din seif aparțineau unui prieten de-al meu. El, neavând un loc potrivit pentru a-și păstra valorile, m-a rugat să i le depozitez în seif. Firește, este o datorie de onoare pentru mine să-l despăgubesc, mai devreme sau mai târziu. El nu este de vină pentru ce s-a întâmplat."**

Seiful care i s-a furat lui Adrian Mateaș a fost descris de Poliție ca fiind de dimensiuni mici, putând fi transportat de către infractori cu ușurință, existând inclusiv supoziția că aceștia au coborât cu liftul după ce au intrat în posesia prăzii.

EUGENIA BÂRDAȘ

HOROSCOP

Vineri, 19 iulie 2002

Berbec (21.03-20.04). Odată cu schimbarea strategiei de lucru, încep să apară și primele rezultate favorabile.

Taur (21.04-20.05). Aveți pregătite pentru a fi demarate o mulțime de proiecte, însă fără un sprijin financiar consistent ele nu pot fi puse în practică și momentan, duceți lipsă acută de fonduri.

Gemeni (21.05-20.06). Nu vă amestecați în treburi care nu vă privesc și dacă puteți să-i faceți cuiva un bine, nu ezitați!

Rac (21.06.-22.07). Pentru a demara un proiect trebuie să obțineți un împrumut de la prietenii dvs., altfel nu puteți face nimic.

Leul (23.07-22.08). Poate că nu vă convine ceva ce trebuie să faceți, dar dacă acestea sunt dispozițiile...

Fecioara (23.08-22.09). Faptul că vă pricepeți la multe vă dezavantajează în această perioadă, deoarece sunteți obligat să vă implicați în rezolvarea unor probleme ce aparțin de domenii diferite, lucru care vă răpește timp și vă consumă energia.

Singurul magazin
MOCHETA
Arad, Piața Gării
Telefon 235.221
Mari REDUCERI DE PREȚURI
MONTAJ LA STANDARDE EUROPENE

Balanța (23.09-22.10). Pentru activitățile prestate nu trebuie să vă așteptați să fiți recompensat într-un fel, căci șeful dvs. nu consideră ce ați făcut cine știe ce fapte deosebite.

Scorpion (23.10-21.11). Vreți să plecați într-un concediu, dar deocamdată nu puteți, deoarece aveți lucruri importante de făcut la locul de muncă.

Săgetător (22.11-21.12). Fără o organizare riguroasă nu veți reuși să finalizați la timp sarcinile care vi s-au dat, mai ales că nici unul dintre colegi nu este dispus să vă ajute.

Capricorn (22.12-19.01). Veți lucra sub supravegherea șefului dvs., așa că nu este de dorit să comiteți greșeli.

Vărsător (20.01-20.02). Activitățile pe care le desfășurați pe cont propriu în timpul dvs. liber vă aduc câștiguri suplimentare, care vă permit să vă completați bugetul.

Pești (21.02-20.03). Din economiile făcute vă veți putea achiziționa unele lucruri pe care vi le doreați.

UNIVERSITATEA DE VEST „VASILE GOLDIȘ" ARAD

ECDL

CENTRU DE TESTARE ECDL ACREDITAT

Face înscrieri pentru următoarele module:

1. ***Conceptele de bază ale Tehnologiei Informației (IT)***
2. ***Utilizarea computer-ului și organizarea fișierelor***
3. ***Procesare de text***
4. ***Calcul tabelar***
5. ***Baze de date***
6. ***Prezentare***
7. ***Informație și comunicare***

La finalizarea celor 7 module se obține Certificatul European de Operare pe Computer (European Computer Driving Licence).

Informații suplimentare la sediul centrului, Bd. Revoluției nr. 85-87, tel. 285110.

(2733604)

Salarii pentru asistenții personali

Luni și marți, între orele 8 - 16, la casieria Direcției de Asistență Comunitară (sediul cantinei municipale) se plătesc salariile aferente lunii iunie pentru asistenții personali ai persoanelor cu handicap grav. Beneficiarii trebuie să se prezinte personal cu actul de identitate pentru ridicarea cardurilor de plată a salariilor.

G.K.

UTILITARE

PIEȚE, TÂRGURI

Astăzi este zi de piață la Ineu, Lipova, Covăsânț, Mișca, Moneasa, Șepreuș, Șimand, Vladimirescu. Tot astăzi se organizează târguri săptămânale la Ineu, Șepreuș, Șimand.

Mâine, sâmbătă, vor avea loc târguri săptămânale la Felnac, Lipova, Pâncota, Hălmagiu și Moneasa, iar duminică, la Sântana și Vinga.

FARMACII DE SERVICIU

• Farmacia **TEAHAFARM** Arad, B-dul Revoluției nr. 65. Program: luni-vineri 8-21, sâmbătă 9-13. Telefon: 254.587.

• Farmacia **REMEDIUM** Arad, B-dul Revoluției nr. 52-54. Program luni-vineri: 7,30-20,00, sâmbătă 8,00-14,00. Telefon 233195.

• Farmacia **SENSI BLU, ARAD I** Bd. Revoluției nr. 43. Program: zilnic 8-22 - inclusiv sâmbătă și duminică. Telefon 254.527

• Farmacia **SENSI BLU ARAD II** Bd. Revoluției nr. 93. Program zilnic 8-22 - inclusiv sâmbătă și duminică. Telefon 214.955

• Farmacia **DERYFARM 2000** str. I. Maniu nr. 12-18. Telefon: 270087. Program: zilnic 17,00-23,00.

• Farmacia **„OMNIAFARM"**, Calea Aurel Vlaicu, Bl. Z28, cu program zilnic de la orele 8,00-22,00. Telefon 271724

• Farmacia **LIBRO PHARMA** non stop Calea Aurel Vlaicu 60-68 (lângă stadionul UTA) telefon 212.992.

• Farmacia **LARIFARM**, Calea Aurel Vlaicu, la parterul blocului Z 24 are program de lucru zilnic, între orele 7,00 - 23,00, telefon 246622.

URGENȚE STOMATOLOGICE...

asigură Cabinetul din str. Crișan (în spate la Gionelli).

• În zilele de sâmbătă și duminică, urgențe stomatologice asigură și cabinetul din B-dul Revoluției nr. 62, ap. 17, între orele 9,00-19,00. Telefon: 256665. Și Cabinetul Stomatologic din Calea Victoriei nr. 7 A asigură zilnic urgențe, inclusiv sâmbăta, între orele 10-15. Telefon 095.565.622.

ÎNTRERUPERI DE CURENT

Vineri: str. 6 Vânători Bl. V8, V9, str. Pionierilor (case), Gh. Doja (p), Barbu Lăutau (9-14).

ADMINISTRAȚIA FINANCIARĂ

Administrația Financiară a municipiului Arad: Asistență contribuabili (impozitul pe venitul global) - telefon 280633, 280733, int. 199 între orele 8,00 - 12,00. Informații mai pot fi obținute la adresa de web: www.finantearad.ro.

TELEFON DE URGENȚĂ LA POLIȚIE: 955

Noile numere de centrală telefonică ale I.J.P. (Inspectoratul Județean de Poliție) Arad: 237.170; 237.803; 237.878; 237.887; 236.858.

„ADEVĂRUL" VĂ ASCULTĂ

La telefonul dimineții, 280944, între orele 9,00 - 12,00

☎ **Floarea Giurgiu** locuiește la parterul unui bloc cu zece etaje din cartierul Aurel Vlaicu. Necazul este că apartamentul dânsei se învecinează cu boxa de colectare a gunoiului. „Mai ales de când temperaturile au crescut este un miros de-a dreptul insuportabil. Problema cea mai mare este, însă, că lucrătorii Salubrității nu vin decât o dată pe săptămână să ridice gunoiul", spune femeia.

Mirela Iliese, director tehnic la S.C. Salubritate S.A. spune că într-adevăr, în grafic ridicarea gunoiului la blocul respectiv este trecută doar o dată pe săptămână. „Totuși, șeful secției se va deplasa la doamna în cauză să vadă care este situația și vom găsi o cale să o rezolvăm", mai spune d-na Iliese.

☎ **Corneliu Cărbunar** - Calea Timișoarei, are de plătit, în plus, față de gazul consumat suma de 217.000 lei. „Luna trecută au venit la mine doi angajați ai Distrigaz care mi-au spus că îmi vor verifica instalația de gaz. I-am lăsat să o facă și am semnat actele necesare fără să știu că trebuie să plătesc ceva. Când mi-a venit factura am rămas stupefiat", spune dl. Cărbunar.

Ovidiu Nilă, director al Distrigaz Arad, afirmă, însă, că verificarea și revizia instalației se plătesc conform Normativului 6/1998. În concluzie, singura soluție pe care o aveți este să plătiți această sumă.

Redactor de serviciu
A. B.

La telefonul după-amiezii, 280003, între orele 15,00 - 18,00

☎ **Tămaș Iosif** (A. Vlaicu) ne-a sunat la redacție pentru a-și exprima nemulțumirea privind intenția conducerii Romgaz-ului arădean de a introduce un sistem de autocitire. Acest fapt dezavantajează cei aproximativ 1625 de administratori de bloc din municipiu, care între datele de 25 și 30 ale lunii vor trebui să citească întreg consumul de gaze, să încaseze și să răspundă pentru o sumă deloc neglijabilă, pe care o vor plăti la sediul central al Romgaz-ului, așteptându-și rândul ore în șir.

Teoretic, acest fapt e imposibil deoarece, în cele 435 de minute cât funcționează zilnic casieria, nu se pot încasa decât 145 de facturi (pentru fiecare client trebuind minimum 3 minute de lucru).

În vederea celor spuse mai sus, propun: 1. Conducerea Romgaz să deschidă minimum încă două casierii (în zona Vlaicu și Centru); 2. Să admită ca citirea contoarelor să se facă o perioadă mai lungă de timp, începând cu data de 2 a lunii, până în penultima zi lucrătoare; 3. Să negocieze cu conducerea CONEL posibilitatea de a admite ca și casieria Romgaz să fie deschisă în spațiul actualei casierii CONEL.

Redactor de serviciu
Z. R.

Cursul valutar*

- VALORI ÎNREGISTRATE IERI, 18 IULIE 2002

Denumirea valutei	BNR	BCR		BRD		Banca Transilvania		Banca Românească		Bursa neagră	
		C	V	C	V	C	V	C	V	C	V
Euro	33026	32792	33374	32780	33320	32200	33300	32719	33382	32800	33200
Dolar S.U.A.	32857	32750	33000	32700	33070	32650	33050	32625	33070	32600	33000
Forint	135	127	139	130	137	120	136	-	-	128	131

RED CHILI
ATENȚIE ARĂDENI!
Excepționalul VIN special MARA de MINIȘ
Țuică „RED CHILI" la cel mai mic preț
Magazinul RED CHILI din Arad - zona Podgoria (lângă Miki)
vă oferă cele mai rafinate băuturi la prețuri de producător

În urma tragerii la sorți de ieri,

CINCI ABONAȚI DIN ORAȘ ȘI CINCI DIN JUDEȚ AU CÂȘTIGAT PREMIILE DE FIDELITATE „ADEVĂRUL"

Ieri, la orele amiezii, la „Clubul Presei" a avut loc tragerea la sorți a premiilor de fidelitate „Adevărul" pe luna iulie. Invitat să efectueze extragerea a fost directorul Regionalei Vamale Interjudețene Arad, **Aurel Mătiuț.** Dumnealui a purtat noroc, în mod egal, pentru cinci abonați fideli din Arad, și pentru alți cinci din județ. Extragerea a fost validată de **Pavel Răzman,** șeful Oficiului Județean de Poștă Arad , respectiv de **Ioan Bugariu**, inspector exploatare la același oficiu. Supervizorii acțiunii au fost **Dorel Zăvoianu,** președintele cotidianului „Adevărul" și **Mircea Țâșcă,** șeful secției difuzare-marketing la cunoscutul cotidian.

Prin Aurel Mătiuț, zeița Fortuna a fost de partea următorilor abonați: * **Mercea Cornel-Lucian,** Pâncota * **Pilip Constanța**, Gurahonț * **Rus Dumitru**, Buteni * **Tornea Dimitrie**, Arad * **Dobai Ecaterina**, Arad * **Berlo Elena**, Arad * **David Mihai,** Arad * **Petre Maria**, Arad * **Fenyszarosi Anton,** Zimand Cuz * **Lungu Gheorghe**, Ineu.

Câștigătorii sunt așteptați luni, 22 iulie, ora 12,00, la Clubul Presei, cu buletinul de identitate, pentru a intra în posesia premiilor.

Foto: MARCEL CANCIU

Pentru acțiunile județului nostru la manifestările de la Muntele Găina

SENATORUL DOREL ONACA A SPONSORIZAT ARADUL CU 50 DE MILIOANE DE LEI

Având în vedere că la nivel de conducere a Consiliului Județean s-a hotărât neparticiparea financiară a acestei instituții la cheltuielile comune de la „Târgul de Fete" de la Muntele Găina, în condițiile în care toate celelalte județe s-au absolvit de această datorie, Prefectura s-a văzut obligată să ia măsuri. **„Cu toate acțiunile culturale ale județului, am luat, totuși, măsura mijlocirii participării unor oameni cu posibilități financiare, pentru a completa fondurile necesare..."** Astfel, prefectul Dan Ungureanu a cerut sprijin financiar din partea senatorului **Dorel Onaca,** fiind de-a dreptul surprins să constate, ulterior, generozitatea și promptitudinea de care acesta a dat dovadă. Prefectul Aradului a spus: **„Îi mulțumim domnului senator Dorel Onaca și îl asigurăm de toată considerația noastră pentru cele 50 de milioane de lei cu care sponsorizează acțiunile județului Arad la manifestările de la Muntele Găina..."**

Prefectul Dan Ungureanu a prezentat afișul ce anunță „Târgul de Fete" care începe mâine, la Muntele Găina

că Prefectura - se arată în comunicatul de presă al instituției - **nu dispune și nu administrează fonduri destinate acestui sector și nu are un centru cultural, ca și Consiliul Județean, care ar trebui să se ocupe tocmai cu sprijinirea și organizarea**

Consiliului Județean Arad îi va reveni, prin urmare, doar sarcina premierii artiștilor ce vor evolua la Târgul de Fete, cu suma de 15 milioane de lei, deja anunțată. Cât despre cele 50 de milioane de lei primite de la senatorul Onaca, prefectul Dan Ungureanu a spus: **„Modul în care vor fi cheltuiți acești bani va fi dirijat de noi..."**

Dincolo de aspectele financiare ale manifestărilor din Apuseni, destul de controversate în ceea ce privește județul nostru, anul acesta se anunță un „Târg de Fete" după tot tipicul, cu spectacole folclorice, jocuri de artificii, discoteci, expoziții cu vânzare de obiecte tradiționale specifice „Țării Moților", cu dansuri, cu reprezentații ale unor ansambluri folclorice de prestigiu din cinci județe, anunțându-și prezența inclusiv grupuri folclorice din Republica Moldova, Ucraina, Iugoslavia și Ungaria. Județului nostru i-a fost alocată o oră de program artistic sâmbătă seara și o jumătate de oră duminică dimineața. Pe lângă prefectul județului, însoțit de consilieri din cadrul Prefecturii, la Muntele Găina se vor deplasa și o serie de reprezentanți ai instituțiilor descentralizate ale statului din municipiul Arad.

EUGENIA BĂRDAȘ
Foto: VIOREL MUSCĂ

De la jumătatea lunii

CEC A REDUS DOBÂNZILE LA TOATE CREDITELE

Începând cu data de 15 iulie, Casa de Economii și Consemnațiuni a redus dobânzile cu două procente la toate categoriile de credite acordate persoanelor fizice. Astfel, la achiziționarea de bunuri de folosință îndelungată, dobânda a coborât la 35%, pentru cumpărarea de autoturisme tot la 35%, iar pentru construirea, modernizarea sau amenajarea de locuințe a ajuns la 32%.

În același timp, CEC a redus și dobânzile pentru creditele acordate persoanelor juridice, tot cu două puncte procentuale, la creditele de trezorerie ajungând la 36%, iar la cele pentru echipamente la 38%.

În ceea ce privește evoluția ulterioară a dobânzilor la credite, d-na Norica Stroia, director adjunct al CEC Arad, spune: „În acest moment se practică această dobândă care este, însă, fluctuantă. Totuși, vreau să spun că de doi ani și jumătate dobânzile la credite au coborât în permanență și preconizăm că acest lucru se va întâmpla și în perioada următoare."

ANCA BUGARIU

Lăsat nesupravegheat

UN COPIL DE UN AN A AJUNS ÎN SPITAL

Un băiat în vârstă de un an și patru luni din Arad a ajuns, miercuri seara, la Serviciul de urgență-interne al Spitalului Clinic Județean Arad, cu contuzie cerebrală gravă. Din spusele cadrelor medicale, se pare că unchiul copilului ar fi intrat cu o mașină mare în curte, accidentându-l pe copilul care se juca nesupravegheat. Datorită stării grave în care se află, copilul a fost transportat de urgență la Timișoara.

A. B.

GEAMURI SPARTE

În noaptea de 14/15 iulie a.c., **Dorin-Constantin Tomescu,** de 23 de ani, din Munar, a pătruns fără drept în locuința consăteanului său **Ciprian Pasc**, căruia i-a distrus mai multe geamuri de la locuință. Pentru fapta sa, Tomescu este cercetat în stare de libertate.

Tot în stare de libertate mai este cercetat și **Ciprian Florea**, de 24 de ani, din Arad, care a condus pe drumurile publice un autovehicul neînmatriculat și cu număr fals.

REST DE „PLATĂ", LA „RĂCOARE"

Doar într-o singură zi au fost depistați, reținuți și introduși în arestul I.P.J. Arad **Alin Birta**, de 26 de ani, din Zădăreni, care are de executat un an și șase luni de închisoare, pentru infracțiuni la regimul circulației pe drumurile publice; **Teodor-Călin Cismaș**, de 30 de ani, din Bocsig, care are de executat șase luni de închisoare, pentru săvârșirea infracțiunii de ultraj contra bunelor moravuri; **Cornel Vinat**, de 45 de ani, din Cicir, urmărit general, pentru executarea pedepsei de patru ani închisoare pentru săvârșirea infracțiunii de furt și **Ilie Pop,** de 31 de ani, din Secusigiu, care are de executat șapte zile de închisoare contravențională, conform Legii 61/ 1991.

Din cauza unui trăsnet

DOUĂ CASE - ÎN PERICOL DE A FI MISTUITE DE FLĂCĂRI

În timpul furtunilor ce au avut loc zilele trecute, două locuințe din localitatea Sebiș au fost în pericol de a fi mistuite de flăcări. O căpiță de fân din curtea în care se aflau cele două case, proprietăți ale localnicilor Nicolae Țigan și Moise Țigan cu numerele 47, respectiv 70, a fost atinsă de un trăsnet, izbucnind în flăcări. Pompierii, solicitați de către proprietar, au intervenit și s-au luptat cu flăcările timp de peste două ore, reușind să oprească propagarea focului la locuințele acestora. Incendiul a distrus 1000 de kilograme de fân în valoare de circa două milioane lei. Bunurile salvate au fost evaluate la sute de milioane de lei.

N. BODRAN

ACCIDENT GRAV

Ieri noapte, puțin după ora zero, în timp ce arădeanul Ionel Nedelcu, de 48 de ani, conducea autoturismul cu numărul CJ-07-WNA, din cauza oboselii a pierdut controlul volanului și s-a izbit de un stâlp de înaltă tensiune, accidentându-se grav.

alege Orange

Alcatel 311 34$
Nokia 3310 46$

• dacă te abonezi la Orange în perioada 1-30 iulie, timp de o lună (a 4-a) abonamentul tău nu costă nimic
• poți transmite gratuit 100 de mesaje scrise către rețele mobile GSM, în prima lună de abonament prețurile nu includ TVA și sunt valabile cu abonamentul Orange Free

te așteaptă noi surprize

orange

EURO - GSM partener Orange
B-dul Revolutiei 95 si 31

De-acum e sigur! Consilierii Județeni au hotărât:

128 DE ANGAJAȚI AI REGIEI DE APĂ - CANAL ÎȘI VOR PIERDE LOCURILE DE MUNCĂ

Valul restructurărilor a „măturat" și postul de consilier ocupat de Dan Ivan

Consilierii județeni s-au întâlnit, ieri, la orele amiezii, într-o ședință incendiară, având în vedere importanța subiectelor discutate pe parcursul a trei ore încheiate.

Restructurări aprobate

După ce a fost scoasă de pe ordinea de zi în urmă cu o lună de zile, hotărârea de restructurare a Regiei Autonome de Apă - Canal (RAAC) s-a aflat, ieri, în mapele consilierilor, spre aprobare urgentă. Subiectul a generat discuții aprinse pentru că, pe de o parte, sunt în joc locurile de muncă a 128 de oameni, iar pe de altă parte, dacă nu se schimbă ceva, RAAC va intra în imposibilitatea de plată a datoriilor de 4,5 milioane Euro către Banca Europeană de Reconstrucție și Dezvoltare (BERD).

Gheorghe Bănățean, directorul regiei, a prezentat consilierilor situația economică a instituției și necesitatea restructurării. **„Pe primele șase luni ale anului avem un profit de peste 6 miliarde de lei. Cu toate acestea, nu ne apropiem de profitul estimat, care să ne permită rambursarea împrumutului și investiții în modernizarea unității."**

Profitul de exploatare nu a fost realizat din următoarele motive: scăderea consumului de apă, în primul rând, din cauza contorizării; costurile fixe constante; indexarea tarifului de apă-canal, cu o întârziere de șase luni față de cel la energia electrică.

Pentru reducerea costurilor a fost luate mai multe măsuri dar - spune dl. Bănățean - **„acestea au dus la o creștere foarte mică a profitului. Dacă se continuă așa, nu vom avea bani pentru BERD, căreia trebuie să-i dăm 19, 2 miliarde de lei în 2002, 20 de miliarde în 2003 și 21 de miliarde în 2004."**

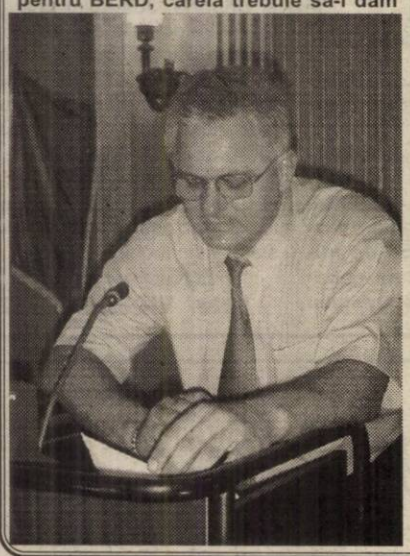

Măsurile propuse pentru redresarea situației se referă la **reducerea personalului cu 128 de persoane începând din 1 noiembrie,** din care 44 de la Serviciul Autofinanțate și cu prioritate a celor care beneficiază de posibilitatea pensionării la cerere. Astfel, se va ajunge la un profit de 4,5 miliarde de lei, în ultimele trei luni ale anului. Privatizarea serviciului public de apă este o altă decizie a RAAC, până în acest moment existând oferte de la trei societăți.

Înfruntare între fostul și actualul președinte

În organigrama votată de consilieri se prevede și reducerea postului de consilier la RAAC, ocupat de Dan Ivan, fostul președinte al Consiliului Județean. Nemulțumit de această hotărâre, cât și de situația în care s-a ajuns, Dan Ivan a declarat: **„De când sunt consilier al instituției, i-am propus d-lui Bănățean să privatizeze Serviciul de Autofinanțate, dar conducerea CJ a respins inițiativa. Nu spun că acum nu trebuie să votăm restructurarea, pentru că amânarea ar însemna o tragedie pentru instituție. Dar lucrurile puteau să se facă altfel și să fie începute cu mai mult timp în urmă. Nu ajungeam să dăm afară, dintr-o dată, peste 100 de oameni. Principalul vinovat este Consiliul de Administrație care nu și-a făcut cum trebuie meseria și nu a informat la timp despre situația regiei. Cât despre desființarea postului meu, știu că președintele Parpală nu agreează funcția de consilier în instituțiile sale. Mi s-a oferit un post la Biroul de Mediu de unde, pentru a veni eu, trebuie să plece alții, care îmi sunt prieteni. Or, eu nu pot să fac așa ceva? De aceea solicit să fie supusă la vot rămânerea în organigramă a postului de consilier pe care momentan îl ocup. Consider că, de fapt, aici este vorba de o răzbunare personală și nu despre o chestie pur administrativă."**

Președintele CJA, Caius Parpală a răspuns cu duritate la aprecierile expreședintelui Ivan: **„De ce nu spuneți că de fapt postul pe care vi l-am propus nu vă aduce suficiente venituri? Acolo erați plătit cu 17 milioane de lei, iar aici salariul este mult mai mic. Și pe urmă, vreau să văd în ce a constat activitatea de consilier pe care ați prestat-o, o hârtie, acolo, nu mai mult, care să fie întocmită de dvs. Organigrama rămâne așa cum este: fără postul de consilier".**

În cele din urmă, hotărârea a fost aprobată în forma inițială cu doar cinci abțineri și o împotrivire.

Cinci miliarde de lei pentru Casa de Oaspeți

Casa de Oaspeți și Școala de Artă au fost revendicate de către urmașii familiei Neuman, care locuiesc în Statele Unite, printr-o cerere depusă la Consiliul Județean. Aceste două imobile au fost incluse pe lista trimisă de către CJA Guvernului, solicitându-se trecerea lor în administrarea județului. Deși nu s-a primit încă un răspuns, CJA a hotărât respingerea cererii privind despăgubirea în natură și a înaintat o propunere de despăgubiri bănești în sumă estimativă de zece miliarde de lei pentru ambele clădiri.

„Bineînțeles că nu ne va costa doar zece miliarde, mai ales că moștenitorii pretind 40, dar vrem să ajungem la măcar opt miliarde pentru o clădire," a declarat Caius Parpală.

SORINA AMBRUȘ
FOTO: VIOREL MUSCĂ

Pentru nereguli de mediu

AMENZILE S-AU TRIPLAT

Au apărut agenții ecologici voluntari

La conferința de presă de ieri de la Inspectoratul de Protecție a Mediului (IPM) Arad, ing. **Mihai Covic**, șeful instituției, a prezentat noutățile aduse prin modificarea Legii protecției mediului. În primul rând, este vorba de mărimea cuantumului amenzilor, acestea crescând în medie de trei ori. Astfel, lipsa acordului sau autorizației de mediu se sancționează cu amenzi cuprinse între 5 și 15 milioane de lei la persoanele fizice și între 25 și 75 milioane de lei la persoanele juridice.

Tot o noutate este și faptul că unele reglementări prevăd posibilitatea ca amenda plătită în 24 de ore să se reducă la jumătate din minim.

Inspectorul-șef al IPM, Mihai Covic, atrage atenția tuturor persoanelor fizice și juridice că au fost cazuri în care unii indivizi s-au dat drept „inspectori de mediu", deși nu aveau această calitate. Falșii inspectori pretindeau de la cei controlați diverse sume de bani pentru deplasare sau pentru a trece cu vederea unele nereguli de mediu" - spune dl. Covic.

La inițiativa Ministerului Apelor, Pădurilor și Mediului (MAPM), inspectoratele județene au fost însărcinate să recruteze din rândul persoanelor fizice agenți ecologici voluntari. „Până în prezent noi am reușit să recrutăm 157 de agenți, urmând ca în data de 26 iulie, la orele 13,00, să avem o întrunire cu aceștia în sala mare a Consiliului Județean. Cu această ocazie IPM va face o instruire privind atribuțiile agenților și va înmâna legitimațiile de mediu" - precizează dl. Covic.

În principal, agenții ecologici voluntari vor avea atribuții în ceea ce privește supravegherea condițiilor de mediu cât și constatarea de nereguli, fără a putea însă să aplice sancțiuni.

C. TRIF

AUTOCOLANTE PENTRU TAXIMETRIȘTI

Posesorii de licențe de transport și de execuție vehicul taxi primesc autocolante inscripționate cu numărul de licență. Acestea trebuie aplicate pe partea exterioară a aripilor laterale din spate ale autovehiculelor, iar în cazul autofurgonetelor pentru transport marfă, pe partea exterioară a ușilor. Autocolantele se eliberează săptămâna viitoare la casieria Primăriei municipiului, situată în Palatul Cenad (lângă sala de căsătorii). Pentru primirea autocolantelor taximetriștii trebuie să prezinte licența de transport și de execuție vehicul taxi și să achite contravaloarea autocolantelor, respectiv suma de 69.798 de lei.

Luni, 22 iulie, primesc autocolantele cei cu numărul licenței între 001 - 199; marți, de la licența cu nr. 200 la 399; miercuri, de la 400 la 599; joi, licențele 600 - 799; vineri, 26 iulie, 800 - 999. Orarul casieriei este zilnic între 8 - 12, iar marți și joi și între 15 - 17.

G. K.

INCENDIU PE STRADA TURZII

La locuința Ioanei Vaida din Arad, strada Turzii a izbucnit un incendiu din cauza unui scurtcircuit produs la instalația electrică - defectă. Solicitați, pompierii au reușit să oprească focul in aproape o oră și jumătate. A fost distrusă de flăcări o anexă din material lemnos pe o suprafață de aproximativ 30 de metri pătrați, scânduri, baloți de paie și deșeuri de hârtie.

Bunurile distruse au fost estimate la o valoare de peste 11 milioane lei, iar cele salvate se ridică la peste 60 milioane lei.

N. B.

Pentru nerespectarea normelor de prevenire a incendiilor

AMENZI DE CINCI ORI MAI MARI

Amenzile pentru nerespectarea normelor de prevenire și stingere a incendiilor au fost majorate, în unele cazuri, de pînă la cinci ori, în urma adoptării, ieri, a unei hotărîri de Guvern.

Conform actului normativ, noile cuantumuri ale amenzilor pentru realizarea spectacolelor sau a jocurilor de artificii fără avizul autorităților, amenajarea construcțiilor existente fără luarea unor măsuri referitoare la siguranța la foc, precum și staționarea autoturismelor cu materiale periculoase în alte locuri decît cele special amenajate sînt de la 2 milioane la 2,5 milioane de lei.

Cu amendă de la 1,5 milioane de lei la 2 milioane vor fi sancționate executarea unor lucrări de sudură, tăiere sau lipire, în locuri în care acestea sînt interzise, utilizarea focului deschis în locuri cu pericol de incendiu, precum și introducerea în săli aglomerate sau pe stadioane a produselor și substanțelor inflamabile.

Pentru depozitarea produselor și a substanțelor cu pericol de incendiu în poduri, subsoluri, garaje sau case de scări, sancțiunile sînt cuprinse între 1 milion și 1,5 milioane de lei.

Fumatul în locurile cu pericol de incendiu este sancționat cu amendă între 500.000 de lei și 800.000 de lei.

Contravenientul poate achita, pe loc sau în termen de 48 de ore, jumătate din cuantumul amenzii respective.

Pe drumul dintre Dud și Tauț

UN AUTOTURISM A FOST CARBONIZAT

Un autotuism marca Oltcit cu numărul de înmatriculare AR 01 XUD a ars în totalitate pe drumul dintre localitățile Tauț și Dud. Aurel Curt se îndrepta înspre localitatea Tauț când din cauza unui scurtcircuit electric s-a pomenit cu autoturismul în flăcări. Norocul lui a fost că a reușit să iasă din mașină înainte ca aceasta să fie cuprinsă de foc.

Pentru că flăcările s-au întins foarte repede, pompierii ajunși la fața locului nu au mai reușit să salveze nimic din autoturism, acesta carbonizându-se. Pagubele produse se ridică la suma de 10 milioane lei.

N. BODRAN

STRIPTEASE ÎN FAȚA JANDARMILOR

- Și... sex contra 200.000 de lei

Canicula apăsătoare în combinație cu diverse cantități de alcool provoacă reacții interesante printre concitadinii noștri. Agresivitatea crește, scandalurile se întețesc iar jandarmii sunt nevoiți să aplice tot mai multe amenzi.

Viorel Groza, din Abrud (Satu Mare) a tulburat liniștea și ordinea publică în parcul pensionarilor. A înjurat și amenințat trecătorii și pe cei aflați în parc. Nici măcar jandarmii nu au reușit să-l potolească decât după ce l-au încătușat. Individul, aflat în stare avansată de ebrietate mai avea antecedente penale fiind sub eliberare condiționată. Probabil că amenda de 10 milioane de lei îi va strica „vacanța" infractorului.

Novac Nicolae se afla ieri noapte pe Calea Aurel Vlaicu, lângă Autogară. O patrulă de jandarmi aflată în misiune a vrut să-l legitimeze, conform rutinei. Pe lângă că a refuzat să se legitimeze sau să își decline identitatea, Novac a trecut și la gesturi indecente. A început să se dezbrace de haine în fața organelor de ordine făcând un „striptease" în toată regula. Chiar dacă era aproape trei dimineața, căldura zilei precedente și alcoolul îi provocaseră „febră"...

Dacă de obicei cei care fac striptease primesc bani, cetățeanul în cauză s-a văzut nevoit să dea. Și nu puțini... 5 milioane de lei.

Jandarmii au mai prins și două prostituate care încercau să acosteze clienți în fața alimentarei Aralia de pe Calea Aurel Vlaicu. **Genoveva Anghel** și **Mihaela Capotă** erau dispuse - potrivit jandarmilor - să facă o partidă de sex cu doritorii contra sumei de 200.000 de lei. Amenda a fost de șapte ori mai mare...

OLIMPIU BULZAN

TRAIAN BĂSESCU FACE O VIZITĂ ÎN JUDEȚUL ARAD

Așa după cum am anunțat într-un număr anterior al ziarului nostru, la invitația filialei PD Arad, președintele partidului, Traian Băsescu, va face o vizită în județul Arad. O vizită substanțială în care președintele partidului se va întâlni cu oameni de afaceri, cetățeni, membri și simpatizanți ai partidului. Pentru cei interesați mai îndeaproape de vizita lui Traian Băsescu dăm mai jos programul acestei vizite:

VINERI, 19 iulie: 20,00 Sosire pe Aeroportul Timișoara; 21,15 Recepție la Casa de Ospeți - întâlnire cu oamenii de afaceri din Arad și cu reprezentanții mass-media; **SÂMBĂTĂ, 20 iulie:** 7,30 Deplasare la Pâncota; 8,15-9,15 Vizită în piața din Pâncota, întâlnire cu cetățenii; 9,30 Plecare spre Hălmagiu; 10,15-10,30 Sosirea în Hălmagiu (depunere de coroane de flori la Statuia lui Avram Iancu, deplasare în piață); 11,30 Plecarea spre Almaș; 12,30 Sosire la Almaș (deplasare la biserică); 13,00 Plecare spre Sebiș; 13,30 Sosire la Sebiș; 14,00 Întâlnire cu localnicii din zona Sebișului; 15,00 Plecare spre Gurahonț; 16,00 Masă Gurahonț; 17,00 Conferință de presă la Gurahonț; **DUMINICĂ, 21 iulie**: 7,30 Plecare pe muntele Găina; 9,00 Sosire pe Muntele Găina (deplasare la Crucea Sfântă, deplasare la târg); 13,00 Plecare de pe Muntele Găina; 16,30 Întâlnire la Săvârșin cu cetățenii și autoritățile locale de pe Valea Mureșului; 18,00-19,00 Participare la Ruga de la Săvârșin.

I. I.

FOȘTII ApR-IȘTI SUNT „MAI INTEGRAȚI ÎN PNL" DECÂT „ARIPILE"

Conform protocolului de fuziune, fostul ApR va avea doi reprezentanți în viitorul Birou Executiv Central, unul din cei doi fiind cu certitudine Teodor Meleșcanu, a spus, la conferința de presă de ieri Titus Gheorghiof. Răspunzând unei întrebări, deputatul a spus că foștii ApR-iști sunt „mai integrați în PNL" decât „aripile" și au adoptat o poziție constructivă.

„Intoxicări" și „șuturi pe la spate"

Vicepreședintele Mihai Calimente a apreciat că ultimele sondaje date publicității, în special cel realizat de către IMAS, nu sunt altceva decât „intoxicări", îndreptate și împotriva PNL. În ceea ce privește faptul că Adrian Năstase a considerat că PNL-ul va putea fi un posibil partener la guvernare după alegerile din 2004, Calimente spune că este doar **„un șut pe la spate"**, o încercare de a accentua acuzele lui Patriciu referitoare la dorința lui Stolojan de a trage partidul spre stânga, spre PSD.

Parcările - „un lucru care a început prost"

Vicepreședintele Gavril Popescu, consilier municipal, a adus o serie de critici modului în care se pune în aplicare Hotărârea CLM privind parcările cu plată. Pe scurt, citându-l pe Murphy, Popescu a spus că este „un lucru care a început prost și se va termina și mai prost".

„Noi, când am votat, am avut în vedere necesitatea fluidizării circulației și aportul la buget prin plata redevenței. Or, în felul în care se lucrează, numai de fluidizare nu poate fi vorba", a declarat Popescu.

S. TODOCA

PSM ARAD NU MAI SUPORTĂ „LEPRELE POLITICE"

La recenta conferință de presă a PSM Arad, președintele Mihai Lelik a fost deosebit de virulent, afirmând că partidul nu are nici o șansă de revigorare dacă nu se produce un „cutremur" care să înlăture „leprele politice" și „handicapații din punct de vedere intelectual". **„Îi voi spune acest lucru și președintelui Sasu, cu care mă voi întâlni"**. În ceea ce privește organizația locală, Lelik spune că s-a terminat „pionieratul politic" și cine vrea să muncească rămâne în partid, iar cine nu vrea, este liber să plece. Lelik dorește să extindă Biroul Executiv Județean și să-l întărească, fiecare membru al respectivului Birou având sarcini concrete în ceea ce privește activitatea în teritoriu. Prioritatea absolută este recensământul tuturor membrilor, pentru a nu avea nici o emoție în privința reînscrierii la Tribunal. * În privința politicii de alianțe sau fuziuni, PSM Arad rămâne pe poziția adoptată la Plenară: nici un fel de alianțe sau fuziune, PSM trebuie să-și păstreze identitatea. **„Singura avere care ne-a mai rămas este doctrina și nu avem voie să o vindem nimănui"**, a declarat Lelik. Domnia-sa este convins că PSM are șanse doar dacă își va expune mult mai tranșant și mai agresiv mesajul, care la ora actuală este exprimat la modul timid și ambiguu.

SIMION TODOCA

TATĂL NOSTRU, ILIESCU

(Urmare din pagina 1)

Să ne gândim apoi ce au însemnat acești ultimi 12 ani. O sărăcire a populației, o derută care înspăimântă milioane de cetățeni, dispariția oricărei speranțe de mai bine, o largă desfășurare a hoției și a corupției. Omul căruia, pe nedrept, îi zicem „simplu" este dezorientat, nu mai știe în ce și nici în cine să se mai încreadă. Îi lipsește adesea vechea „rânduială", în care cineva se gândea la el să aibă serviciu, casă, masă, să mai poată merge și el într-un concediu. Milioane de români tânjesc după toate acestea, după imaginea protectoare a acelui „pater familias" care avea și grija lor. Chit că această „grijă" era fabricată și vândută ca iluzie de propagandă acelor vremuri.

Deloc întâmplător, ne-o dovedește și Barometrul de Opinie Publică amintit, jumătate din populația cu drept de vot consideră și astăzi comunismul ca fiind o idee bună, dar prost aplicată. Fiindcă atunci, cred milioane de români, era mai multă echitate și infinit mai puțină corupție. Aceeași jumătate a populației tânjește după „tatăl de familie" puternic, protector: 52 la sută dintre români vor un președinte mai puternic, care să beneficieze de atribuții mai multe decât premierul. Prin extensie, ei doresc un justițiar, o mână forte, capabilă să facă odată ordine în țara asta, să reinstaureze legalitatea și moralitatea. (Să nu ne mirăm așadar că „justițiarul", „tribunul" Corneliu Vadim Tudor apare în continuare pe locul doi în topul preferințelor românilor!).

Recapitulând, într-o lume dezorientată, în care s-a instaurat teama pentru nenorocirile pe care le-ar putea aduce dimineața zilei de mâine, românul nostru caută un punct de sprijin. Dintre toți cei trecuți prin sită de 12 ani încoace, Ion Iliescu îi pare cel mai cumsecade, cel mai apropiat lui, cel mai om de omenie, singurul care ar putea face ceva pentru el, românul necăjit, sărac, înfometat chiar. Este limpede că Ion Iliescu nu poate face mai nimic - decât, eventual, să-i ofere umărul ca să aibă pe ce plânge. Vremurile s-au schimbat. Dar așa e omul, refuză adesea realitatea care-i provoacă durere și continuă să nădăjduiască, să spere că mai e totuși cineva care-l ascultă și care ar putea face ceva (și) pentru el. Pe pământ e Ion Iliescu, fiindcă parcă n-ar vrea să se grăbească prea curând spre Dumnezeu. Deși, destui fac deja premeditat și acest pas ultim, luându-și viața.

Acum înțelegeți de ce Iliescu rămâne cel bun, cel preferat? Pentru asta, că are statura tătucului. El singur o (mai) are. Când n-o mai fi, nu ne rămâne decât să ne trezim, să ne înverșunăm pe viață și pe soartă, să ne suflecăm și să învățăm, în sfârșit, că vieții trebuie să-i smulgem, nu să așteptăm să ne bage ea în traistră. Cam asta ar fi soluția - să ne despărțim cărarea de cea a tătucului grijuliu, care este o iluzie și atât.

Astăzi,

DOREL POPA PARTICIPĂ LA BIROUL EXECUTIV CENTRAL AL PSD

Astăzi, La Snagov, conform hotărârii conducerii partidului, se va desfășura Biroul Executiv Central al PSD. În cadrul ședinței forului conducător al partidului de guvernământ, intercalată între întâlnirile zonale pe care le-au programat liderii formațiunii, vor fi luate în discuție problemele curente cu care se confruntă PSD, printre punctele înscrise pe ordinea de zi, figurând și o analiză a activității în perioada scursă de la precedentul Birou Executiv Central.

În premieră, din partea PSD Arad va participa președintele Dorel Popa, deși acesta nu a fost ales, prin vot, membru al acestui for, la Congresul care a avut loc în 2001. Singurul arădean care face parte din Biroul Executiv Central este senătorul Avram Crăciun, acesta, în momentul alegerii sale, fiind președinte al PDSR Arad.

Imediat după reunirea Biroului Executiv Central va avea loc întrunirea zonală a oragnizațiilor teritoriale PSD din sudul țării.

A. OLTEANU

PUR Arad a înființat

Clubul Ș.E.F.A.

Zilele trecute, la sediul PUR, a fost înființat Clubul femeilor umaniste Ș.E.F.A. (Șanse Egale pentru Femei - Arad), ne-a informat d-na Lia Ardelean, președintele organizației județene PUR. „Membrele clubului își propun ca prin activitatea lor să sprijine politica PUR (Social-Liberal), să militeze pentru afirmarea femeilor în toate domeniile de activitate, să impulsioneze viața social-culturală a Aradului", ne-a declarat „șefa" PUR-ului. Președinte al noului club a fost aleasă d-na Anuța Drăgănescu. ● În altă ordine de idei, d-na Lia Ardelean ne-a prezentat un „Comunicat de presă" remis prin fax de către Biroul de presă al PUR, în care se arată că „negocierile dintre Partidul Umanist și PSD, pentru prelungirea alianței politice nu au depășit impasul de la ultimele discuții de acum trei săptămâni. Delegațiile celor două partide s-au întâlnit azi, 17 iulie, 2002, fără a reuși să cadă de acord asupra textului documentului și, deci, fără a putea avansa o dată precisă de semnare a acordului. La finalul discuțiilor, purtătorul de cuvânt al Partidului Umanist, senatorul Alin Th. Ciocârlie a declarat: **„S-au făcut unele progrese, mai ales pe calea apropierii argumentelor economice în guvernare, dar mai sunt subiecte în dispută..."**

S. TODOCA

PNL Arad rămâne pe poziție:

STOLOJAN SĂ-ȘI ALEAGĂ ECHIPA!

Întors de la București, de la întâlnirea de lucru cu Theodor Stolojan, deputatul Titus Gheorghiof ne-a informat că la Comisia de Statut a fost mult mai mult de lucru decât se credea. În loc să se discute doar modificările referitoare la desființarea Biroului Permanent Central și a Consiliului Național precum și alegerea de către Congres a președintelui împreună cu echipa, Statutul a fost luat la „puricat" articol cu articol, înlăturându-se toate inadvertențele. Titus Gheorghiof crede că punctul care va fi cel mai aprig dezbătut la Delegația Reprezentanților Naționali va fi cel legat de alegerea președintelui împreună cu echipa pe care o propune, în loc ca această echipă să fie aleasă separat de către Congres. **„În ceea ce ne privește, ne păstrăm poziția și suntem de acord ca Stolojan să-și aleagă echipa"**, a declarat Gheorghiof.

• *Presiuni asupra lui Stoica și Stolojan*

Gheorghiof ne-a declarat că se fac presiuni asupra lui Valeriu Stoica pentru a se renunța la Congresul Extraordinar. De asemenea, se fac presiuni asupra lui Stolojan și asupra celor care sunt de partea sa ca viitorul Birou Executiv Central (echipa) să fie ales de către Congres separat.

„Ar fi o mare greșeală să se cedeze la aceste presiuni, pentru că s-ar ajunge iarăși în situația ca diverse persoane să continue manevrele de culise", este de părere Gheorghiof.

S. TODOCA

Deși președintele Ioan Radu a fost numit secretar de stat

PSRN NU DISCUTĂ (ÎNCĂ) DESPRE O FUZIUNE CU PSD

Ioan Radu, viceprimar al Capitalei, președinte al PSRN, a fost numit în funcția de secretar de stat la Ministerul Administrației Publice. Întrebat ce se întâmplă cu partidul în aceste condiții, Ioan Radu ne-a declarat:

„Nu se va întâmpla nimic rău. Rămân președinte al PSRN și ne vedem mai departe de treabă. Am fost numit secretar de stat strict pe criterii profesionale, datorită unor realizări personale. Noi am spus întotdeauna că suntem dispuși la o prestație constructivă, prin specialiștii de care dispunem. Iată, acum putem trece din sfera sfaturilor în sfera concretului. Pot să spun că este o provocare care ne onorează." În ceea ce privește posibilitatea unei fuziuni sau alianțe cu PSD, Radu ne-a declarat: **„Nu am avut nici o discuție în acest sens, nu am discutat despre nici un protocol."**

• Pe plan local, atât președintele organizației județene, Anghel Rădulescu, cât și Ioan Măscășan, președinte pe municipiu, au declarat că numirea lui Ioan Radu este benefică pentru partid.

S. TODOCA

La doi ani de mandat

TINERII ȚĂRĂNIȘTI L-AU „MIȘTOCĂRIT" PE DOREL POPA

Organizația de tineret a PNȚCD Arad, prin președintele Cosmin Galu, a organizat, ieri, o conferință de presă mai inedită. Spunem acest lucru deoarece tinerii țărăniști au declarat că îl sărbătoresc pe primarul Aradului, Dorel Popa, la doi ani de la mandat, cu baloane, un tort de hârtie modelat cu frișcă și două sticle de șampanie pline cu apă reprezentând, în opinia lui Cosmin Galu, realizările și promisiunile primarului.

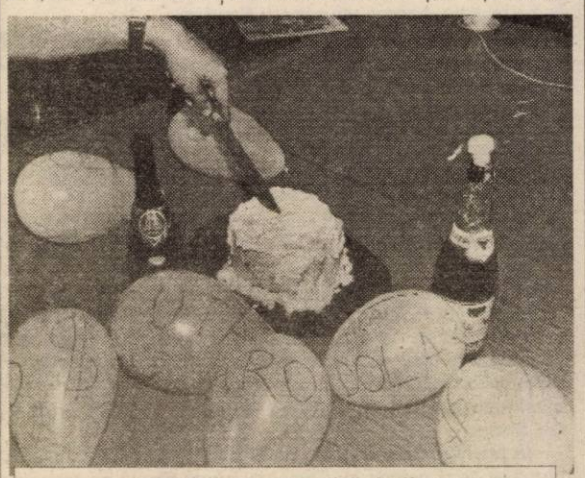

„Bunătățile" pe care țărăniștii spun că le-a oferit Dorel Popa

Cosmin Galu a spus că îl caută de doi ani de zile pe Dorel Popa pentru a-l invita la petrecere și nu l-a găsit, dar primarul le-a trimis „tortul și șampania". Țărăniștii i-au acordat lui Dorel Popa și o „diplomă" cu titlul „Celui mai iubit povestitor al Aradului" și au lansat în cadrul conferinței de presă volumul I „Povești nemuritoare", adică un dosar în care sunt cuprinse unele promisiuni făcute în campania electorală de către primarul Dorel Popa.

DANIEL ALBU
FOTO: AL. MARIANUȚ

Pulsul zilei, la FC UTA

NIMIC NOU!

Cu mai puțin de o lună de zile înaintea primei etape de Divizia A, la FC UTA incertitudinea și lipsa banilor e la mare preț. În afara unei cereri scrise adresate L.P.F., de amânare până la 1 august a.c. a termenului limită de înscriere în campionat, ziua de ieri nu a adus nimic spectaculos în viața clubului fanion al Aradului...

Emisiune de „Stan și Bran"

Ieri, am primit mai multe telefoane la redacție, din partea unor iubitori ai UTA-ei, care au ținut să-și exprime nedumerirea, după ultima emisiune „Microb" de la R.C.S. **„Atâta naivitate n-am mai văzut. Va fi coadă la cumpărarea acțiunilor la FC UTA"** - spunea unul. Altul a fost mult mai dur: **„Domnule a fost o emisiune de «Stan și Bran», am râs cu lacrimi."**

Cert este că, pe lângă faptul că n-au fost suficient de convingători - și asta, nu e numai vina lor - invitații emisiunii s-au eschivat, în mod dubios, în a comenta declarațiile lui Lăzureanu dintr-un ziar central de sport. Sincer, ne așteptam din partea omului de afaceri Călin Chișbora - altfel, un om de mare valoare, în fața căruia trebuie să ne ridicăm pălăria, fie și numai pentru faptul că se implică - la o atitudine critică față de inepțiile lui Lăzureanu. Idem și-n cazul subprefectului Remețan.

R. Nagy părăsește UTA

După trei zile de pregătiri alături de UTA în stațiunea Moneasa, jucătorul R. Nagy este pe cale de a semna un contract cu o echipă din prima ligă maghiară. Cu toate eforturile lui Ionuț Popa de a-l convinge să rămână, „neamțul" dorește să continue la o echipă ce îi poate da siguranța de mâine, lucru ce la FC UTA în actuala conjunctură e imposibil de realizat.

În rest, antrenamentele decurg normal băieții „trăgând" de ei, cu gândul la zile mai bune.

Doar Ionuț Popa a avut câteva minute mai tensionate, după o discuție telefonică, în care Fl. Lăzureanu îl „acuza" de lucruri pe care nu le-a făcut. Ne și mirăm cum de a mai avut curajul dl. Lăzureanu să sune la Moneasa, după ce i-a catalogat drept „prieteni cu fotbaliștii", pe cei care - valoroși sau nu - au dus UTA în elita fotbalului românesc. Sub comanda „tridentului" Popa-Mănăilă-Țapoș.

Nu uitați de amical

Suporterii „Bătrânei Doamne" își vor putea urmări favoriții, pentru prima oară în acest sezon, **sâmbătă, ora 18, pe stadionul UTA.** La revenirea acasă din cantonamentul de la Moneasa, FC UTA va întâlni o altă divizionară „A", FC Prahova. Costul unui bilet la primul amical al arădenilor este de 20.000 lei.

DANIEL SCRIDON

„IMPORTANT ESTE CA PROGRESUL ECHIPEI SĂ SE VADĂ ÎN TIMP"

● este de părere DAN MORARU, antrenorul formației B. C. ICIM

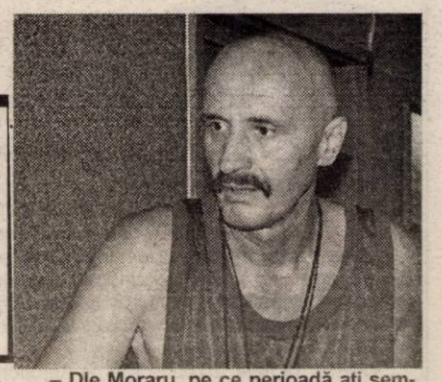

Cu un nou antrenor, Dan Moraru și cu un alt obiectiv, acela de întinerire a echipei, B. C. ICIM - formația vicecampioană a țării - și-a reluat de câteva zile pregătirile, în vederea abordării următorului sezon competițional. Despre gândurile tehnicianului Dan Moraru în ceea ce privește echipa pe care o pregătește, în rândurile de mai jos...

– D-le Moraru, în ce condiții s-a produs (re)venirea dvs. la B. C. ICIM? Ați mai antrenat această echipă în sezonul 1993-1994.

– Să o luăm cu începutul. Până în luna decembrie a anului trecut, am antrenat echipa Elba Timișoara. Conducerea dorea să ne clasăm pe locul opt, adică să intrăm în play-off, dar cu lotul modest pe care îl aveam la dispoziție nu se putea decât teoretic. Apoi s-a vorbit de înființarea unei echipe la Brașov, dar după șase luni de discuții nu am ajuns la nici un punct comun. În fine, nu de mult, am primit un telefon de la Constantin Wunsch, directorul tehnic, dacă nu vreau să vin să-l ajut. Și, iată-mă la Arad.

– Obiectivul este întinerirea echipei și, implicit, reconstrucția ei. Ce părere aveți?

– După titlul de campioană pierdut anul trecut, am crezut că B. C. ICIM va dori să revină și să se răzbune. Nu am regretat că am acceptat să pregătesc echipa când mi s-a comunicat noul obiectiv.

– Totuși, nu ați fi preferat să luptați pentru titlu?

– Ba da. Pe de altă parte am aflat de viața extrasportivă a unor foste jucătoare. Această decizie a d-lui Ioan Faur, de formare a unei echipe competitive peste câțiva ani, plecând de la junioare pe care să le crești, a fost de bun augur în condițiile actuale ale baschetului feminin românesc.

– Dle Moraru, pe ce perioadă ați semnat cu B. C. ICIM?

– Contractul se întinde pe o perioadă de trei ani.

– Pe ce loc credeți că se va situa ICIM-ul la sfârșitul campionatului?

– Ar fi trei echipe pe podium: Livas Târgoviște, Sportul Studențesc și „U" Cluj. Pe locurile 4-5 am fi noi și Rapidul. Cel puțin așa cred acum.

– Și un titlu național la Arad, pe când?

– Peste trei-patru ani, cu, eventual, încă două-trei jucătoare. Echipa trebuie să se sudeze, sunt fete tinere, dar dacă vor munci și mă vor asculta vor putea face treabă bună.

– Dle Moraru, care credeți că ar fi posturile deficitare?

– La ora actuală, extrema și pivotul.

– Cum apreciați că se vor obișnui iubitorii baschetului din orașul nostru cu ideea renunțării, temporare, la titlu?

– Important este ca galeria, spectatorii, să înțeleagă că nu se poate cuceri un titlu sau vreo medalie cu această echipă care abia acum se formează. La fel de important e ca lumea să vadă că jocul începe să meargă și, deci, să observe un progres odată cu trecerea timpului.

– Vă mulțumim.

ADELA CIOLOCOI
ADRIAN HĂRȚĂU
FOTO: ONORIU FELEA

UMILINȚĂ ÎN ULTIMUL MECI

În ultimul joc al reprezentativei României la turneul final al Campionatului European de baschet feminin din Slovenia, rezervat junioarelor, „naționala" țării noastre a fost umilită de Cehia cu scorul de 117-53.

În urma acestui rezultat, România a ocupat locul 5 în cadrul grupei B, cu 6 puncte, acumulând o victorie și patru insuccese.

A. H.

Baschet feminin

CINCI JUCĂTOARE „ÎN PROBĂ" LA B.C. ICIM

La antrenamentul de miercuri al B. C. ICIM au participat cinci noi jucătoare. Prima ar fi Oana Lateș, o mai veche cunoștință de-a noastră, venită de la Livas Târgoviște, iar celelalte patru provin de la LPS Alba-Iulia. Acestea sunt: Ana Boroș, pivot dreapta (1,87 m), Viorica Notire, pivot stânga (1,85), Andreea Duma, extremă dreapta (1,84) și Delia Zurgalău, extremă stânga (1,78). Toate sunt născute în 1984, iar dacă antrenorul Dan Moraru le va primi în lot, vom afla peste câteva zile.

A. C.

ANTRENOR ȘI SCRIITOR

* În fotbalul românesc există un colaps financiar. F.C. Național, „U" Craiova, dar mai ales AEK București și UTA sunt într-o situație deloc de invidiat. Chiar și Rapid are probleme. Majoritatea neajunsurilor le cunoaștem la fiecare club, iar ultima găselniță a fost opera lui Dinel Staicu, noul proprietar al oltenilor. El a concediat șase jucători (Tudor, Bogdan, Baldovin, Dobre, C. Dinu și Silvășan), pentru că au contractele prea mari. Halal! * După ce s-a făcut - în câteva rânduri - de râs în poarta celor de la Rapid, iar apoi retrogradat la formația de tineret a clubului de sub podul Grant, Bogdan Stelea a revenit, în această vară, în Spania, la echipa de care aparține, Salamanca. Și - atenție - nu orium, ci pe post de căpitan al echipei, în noul sezon. Ce ți-e și cu fotbalul ăsta... * După ce a transferat o groază de jucători de la Craiova, Dinamo a plecat într-un turneu în Franța, iar în primul meci - surprinzător - elevii lui Cornel Dinu au câștigat cu 1-0, gol Dănciulescu, din penalty, în minutul 90, chiar în fața puternicei Girondins Bordeaux. Din primul unsprezece al „câinilor roșii" a făcut parte și arădeanul Claudiu Drăgan. Următorul adversar al bucureștenilor va fi Olympique Lyon, campioana en-titre din Hexagon. * Mai devreme s-au mai târziu, culisele ies la suprafață. Mult mediatizata plecare a lui Florin Marin de la Dinamo, încă dinainte de începerea campionatului, a fost forțată chiar de el. De ce?

Bursa știrilor

Pentru că obiectivul propus de cei din Ștefan cel Mare este trecerea de FC Bruges. Altfel, cade capul antrenorului. Dacă se pierde cu belgienii, „Flocea" ar putea reveni pe banca „albroșiilor", în locul lui Dinu. Chiar că sunt încurcate ițele în fotbalul nostru mult prea amator. * Adversara echipei UTA în prima etapă a campionatului Diviziei A, F.C. Național a dispus, într-un meci amical, de Juventus Colentina (Div. C) cu scorul de 5-1. Umblă zvonuri prin „Cotroceni" că Florin Marin va fi virat spre „bancari" de către Gigi Nețoiu, acesta fiind supărat pe dinamoviști că s-au scăpat rapid de antrenorul de sub aripa sa. În plus, la F.C. Național ar putea veni și cei șase jucători dați afară de Dinel Staicu, de la „U" Craiova. * Lista plecărilor din Bănie s-a completat cu „secundul" Gheorghe Ciurea. El a părăsit cantonamentul „Universității", în locul său, pentru a-l ajuta pe Emil Săndoi, urmând să fie instalat, probabil, Aurică Beldeanu. * Marți seară, la un celebru supermarket din Lisabona (El Corte Ingles), antrenorul Ladislau Bölöni și-a lansat cartea „Bloc Notes". În cele 178 de pagini, realizate cu ajutorul ziaristului Luis Miguel Pereira, fostul antrenor al reprezentativei României vorbește despre istoria primului an petrecut pe pământ iberic, încununat de cucerirea titlului și a Cupei, cu Sporting Lisabona. Bölöni a fost primit chiar și de președintele Portugaliei, Jorge Sampaio, la Palatul „Belem", șeful statului fiind cadorisit cu o carte, pentru că - se știe - acesta este un fan al celor de la Sporting.

LEO SFÂRA

CUPA ARENA, EDIȚIA A II-A

Astăzi, de la ora 18, la Terasa Arena din cadrul Complexului Sportiv cu același nume, de pe strandul Neptun, va avea loc ședința tehnică a Cupei Arena la minifotbal, ediția a II-a. Echipele de amatori care doresc să se înscrie în această competiție o mai pot face până la ora ședinței tehnice.

Porumboiu vrea la Telecom

Divizionara C, F. C. Telecom Arad și-a reluat pregătirile pe plan local, în vederea atacării cu succes a noului campionat. Din 26 iulie, „telefoniștii" vor pleca în stațiunea Vața, locul tradițional de cantonament din ultimii ani, unde condițiile de pregătire sunt la superlativ.

Și în acest an, Marius Grad va pune accent pe „schimbul de mâine", un grup de 6-7 juniori urmând să însoțească lotul mare la Vața. Momentan, doar Militaru lipsește de la pregătiri, dar acesta a fost lăsat să meargă cu F. C. UTA în stațiunea Moneasa. **„Dacă îl vor cei de la UTA, sunt dispus la discuții ori pentru un transfer definitiv ori pentru un împrumut pe un an. Dar să nu cumva să-și închipuie cineva că-l vom da gratis"** - a spus președintele Gh. Marinca.

În privința noutăților, să spunem că Porumboiu este foarte aproape de a semna cu Telecom, oferta făcută de președintele Marinca, în cazul lui, fiind mai mult decât tentantă.

D. SCRIDON

UNIVERSITATEA DE VEST „VASILE GOLDIȘ" - FACULTATEA DE STOMATOLOGIE

Str. Feleacului nr. 1 Campusul Universitar, telefon 0257/220.881; 256.391 interior 24

▲ Facultatea a luat ființă în anul 1991 când am pornit la drum cu primii 80 de studenți.

▲ Misiunea pe care și-a asumat-o învățământul medical stomatologic este preponderent profesional-didactică, instructiv-formativă și de cercetare științifică. Obiectivul principal constă în formarea unor medici stomatologi care să posede cunoștințele teoretice și practice necesare exercitării profesiunii alese, precum și posibilitatea dobândirii prin rezidențiat a unor specializări (ortodonție, chirurgie O.M.F., stomatologie generală).

▲ Calitatea învățământului pe care-l desfășurăm este dovedită de rezultatele obținute la examenul de licență desfășurat la Universitatea de Medicină și Farmacie „Carol Davila" din București, unde absolvenții primelor cinci promoții au obținut titlul de medic în proporție de 100%.

▲ Ne mândrim cu faptul că această toamnă, când împlinim 12 ani de la înființare, ne găsește ca o facultate puternic ancorată în realitățile învățământului medical românesc și în viața socio-economică a municipiului Arad. Prin Hotărârea de Guvern nr. 1371/1996 am primit autorizație de funcționare provizorie, iar ca o recunoaștere a activității noastre, a calității procesului de învățământ pe care îl desfășurăm, prin H.G. nr. 1215/29 noiembrie 2000 a fost propusă pentru acreditare.

▲ De asemenea, prin obținerea acreditării instituționale a Universității noastre, prin LEGE, din această toamnă Examenul de Licență se va desfășura la Arad, sub organizarea noastră, absolvenții promoției 2002 primind diplome emise de Universitatea noastră.

▲ La ora actuală, în cadrul Facultății de Stomatologie își desfășoară activitatea un număr de 246 studenți pe cei șase ani de studiu, împărțiți pe grupe preclinice și clinice.

Oferta academică a facultății de stomatologie

Stomatologie în limba română 75 locuri
Durata studiilor: 6 ani, 12 semestre
Titlul obținut: medic
Profilul: medicină stomatologică
Specializarea: stomatologie.

Colegiul de tehnică dentară 50 locuri
Durata studiilor: 3 ani, 6 semestre
Titlul obținut: tehnician dentar
Profilul: stomatologie
Specializarea: tehnică dentară

Stomatologie în limba engleză 50 locuri
Durata studiilor: 6 ani, 12 semestre
Titlul obținut: medic
Profilul: medicină stomatologică

Decan
Prof. univ. dr.
IOAN CRIȘNIC

(2733710)

NOU!
S.C. PRIVAT SERVICE TOURS S.R.L.
Tel/Fax: 279-005; 0745/543-653
PREŢURI IMBATABILE LA:
GRESIE FAIANŢĂ
OBIECTE SANITARE
•ADEZIVI •GLET •PARCHET LAMINAT
POSESORUL ACESTEI RECLAME OBŢINE 5% REDUCERE
ARAD Calea Radnei Nr. 201 (C.A.)

podele laminate
de la 159.000 lei/mp*
*cost fără TVA
casa ta aratã altfel !
PROGES
str.Dorobanţi 55 tel: 0745 482 344
(2733651)

S.C. SOCCON CONSTRUCŢII S.R.L.
(cu profil construcţii industriale şi civile)
ARAD Str. Viorelelor Nr. 1
Angajează persoane independente sau formaţii de lucru în următoarele meserii:
- ingineri, ingineri stagiari
- maiştrii
- dulgheri
- zidari, faianţatori
- lăcătuşi confecţii metalice
- necalificaţi
Telefon: 0257/368775 (9877757)

Fabrica de biciclete
FIRST BIKE®
cu 40 de magazine proprii în ţară
ISO 9002
Certificat Nr. 762
Ofertă promoţională
- peste 25 modele noi de biciclete pentru toate vârstele
- peste 500 de repere la piese de schimb şi accesorii
- cele mai mici preţuri
preţuri de producător
*ofertă valabilă 30 zile
- garanţie 18 luni
MAI IEFTIN NU GĂSIŢI, VENIŢI şi vă convingeţi!
Acum şi în ARADIII (2366320)
str. Revoluţiei, nr.85 (între Teatrul de Stat şi Primărie)

COMPANIA DE TRANSPORT PUBLIC ARAD
anunţă publicul călător că:
Datorită unor lucrări de reparaţii la calea de rulare se întrerupe circulaţia tramvaielor, în data de 20 iulie 2002, pe tronsonul PODGORIA - CET
- Se suspendă traseele de tramvai: L15, L16
- Pe traseele de tramvai: L15b, L16b, LCET, se va circula în program normal până în staţia de tramvai Podgoria - călătorii vor fi preluaţi de autobuzele CTP din staţia de autobuz Podgoria Terasă până în staţia CET.
Transportul călătorilor pe tronsonul PODGORIA - SERE, va fi asigurat cu autobuze, care vor circula în programul de mers al tramvaielor: L15, L16 (cap de linie staţia de autobuz Podgoria Terasă).
Vă mulţumim pentru înţelegere.
(2733479)

Vaillant
CEA MAI BUNĂ CĂLDURĂ
- DEALER AUTORIZAT
- SERVICE PROFESIONAL
- GARANŢIE ŞI POSTGARANŢIE
sc SANEX COM IMPEX srl
2900 Arad, str. Unirii, nr. 2
Tel.: 0257 - 211 898
- CENTRALE MURALE şi STATIVE
- INSTALAŢII TERMICE COMPLETE
- montare şi execuţie
- service NON STOP
- garanţie şi postgaranţie (C.A.)

S.C. BAZA ATELIERE ŞI TRANSPORT S.A. ARAD
cu sediul în Arad, str. Poetului nr. 131/A
Vinde următoarele mijloace fixe:
1. Auto tractor Roman 19215 DFS - 2 buc.
2. Tractor cu lama pe şenile U 650 - 1 buc.
3. Auto camion transport materiale lungi - 1 buc. R 12215 665 T
4. Auto cisterna Roman 12215 - 1 buc.
Angajează: - auto macaragiu
- buldoexcavatorist
Informaţii suplimentare se pot obţine la telefoanele nr. 057/289700; 273242; 273316.
(2733702)

Agenţie de publicitate angajează
Director executiv
Condiţii:
- studii superioare (de preferinţă marketing sau jurnalism)
- abilităţi de comunicare conducere şi negociere
- vârsta maxima 40 ani
- experienţa în domeniu constituie avantaj
- carnet de conducere cat. B constituie avantaj
(c.a.)
CV-urile cu poză se depun zilnic la adresa:
B-dul Revoluţiei nr. 83 ap. 5 (lângă ACR) între orele 8-16

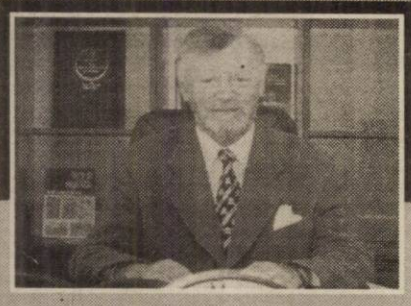

ROMÂNIA
MINISTERUL EDUCAȚIEI ȘI CERCETĂRII

UNIVERSITATEA DE VEST „VASILE GOLDIȘ”

2900 ARAD, Bd. Revoluției nr. 81, tel. 0040/57/280.335, fax 0040/57/280.810

ACREDITATĂ PRIN LEGEA 240/2002 DE PARLAMENTUL ROMÂNIEI

VĂ AȘTEAPTĂ

CU OFERTA ACADEMICĂ PENTRU ANUL UNIVERSITAR 2002-2003

FACULTATEA	PROFILUL - SPECIALIZAREA
DREPT Bd. Revoluției nr. 94-96 Tel.: 057/280411	DREPT DREPT COMUNITAR (postuniversitar)
MARKETING - MANAGEMENT INFORMATICĂ Str. Calea Victoriei nr. 33-35 Tel.: 057/213066	MARKETING ADMINISTRAREA AFACERILOR CONTABILITATE ȘI INFORMATICĂ DE GESTIUNE
MEDICINA GENERALĂ Str. Feleacului nr. 1 Campusul Universitar Tel.: 057/212204	MEDICINA GENERALĂ **MEDICINĂ GENERALĂ ÎN LIMBA ENGLEZĂ *** **COLEGIUL URGENȚE MEDICO CHIRURGICALE ***
STOMATOLOGIE Str. Feleacului nr. 1 · Campusul Universitar Tel.: 057/220881	MEDICINĂ STOMATOLOGICĂ **MEDICINĂ STOMATOLOGICĂ ÎN LIMBA ENGLEZĂ *** COLEGIUL TEHNICĂ DENTARĂ
ȘTIINȚE UMANIST-CREȘTINE Str. Unirii nr. 3 Tel.: 057/282324	ISTORIE-LIMBA ENGLEZĂ ISTORIE - JURNALISTICĂ JURNALISTICĂ - LIMBA ENGLEZĂ LIMBI MODERNE APLICATE COLEGIUL ASISTENȚĂ SOCIALĂ
ȘTIINȚE POLITICE Str. Feleacului nr. 1 Tel.: 057/256394	PSIHOLOGIE ȘTIINȚE POLITICE FILOSOFIE SOCIOLOGIE ADMINISTRAȚIE PUBLICĂ **RELAȚII INTERNAȚIONALE ȘI STUDII EUROPENE ***
EDUCAȚIE FIZICĂ ȘI SPORT Bulevardul General Praporgescu nr. 1-3 Tel.: 057/254.108	EDUCAȚIE FIZICĂ ȘI SPORT
BIOLOGIE Str. Liviu Rebreanu nr. 91-93 Tel.: 057/228.622	BIOLOGIE **ECOLOGIE ȘI PROTECȚIA MEDIULUI ***
INFORMATICĂ Bulevardul Revoluției nr. 85-87 Tel.: 057/214.505	INFORMATICĂ *Direcția de studiu: INFORMATICĂ APLICATĂ*
COLEGIUL DE SILVICULTURĂ Str. Liviu Rebreanu nr. 91-93 Tel.: 057/228.622	TEHNICA CULTURILOR SILVICE
COLEGIUL DE CINEGETICĂ Str. Liviu rebreanu nr. 91- 93 Telefon 057/228.622	**CINEGETICĂ ***
COLEGIUL DE CLINICĂ ȘI FARMACIE VETERINARĂ Str. Liviu Rebreanu nr. 91-93 Tel.: 057/228.622	**CLINICĂ ȘI FARMACIE VETERINARĂ ***
COLEGIUL DE ECONOMIA COMERȚULUI Sebiș, Bulevardul Victoriei nr. 12, Tel.: 057/311.083	**ECONOMIA COMERȚULUI ***
ȘCOLA POSTLICEALĂ Feleacului nr. 1 Tel.: 057/256.391 interior 17	AGENT VAMAL ASISTENT FARMACIE AGENT TURISM, GHID SECRETARIAT - BIROTICĂ ASISTENT SOCIAL ASISTENT GESTIUNE FINANCIAR-CONTABIL

**Specializări nou înființate*

▼ADMITEREA ÎN 27 IULIE 2002

ADMITEREA **▼ADMITERE SIMPLIFICATĂ**

▼ÎNSCRIEREA LA SEDIUL FACULTĂȚILOR ȘI COLEGIILOR

SAU PE INTERNET LA ADRESA
www. uvvg.home.ro

Nu se percep taxe de înscriere.

❐ **Facilități importante la achitarea taxei, pentru toți anii de studiu, precum și pentru studenții care sunt: soț/soție, părinți/copii, frați/surori.**

❐ **Burse speciale pentru studenții din anul I care au nota 10 la bac sau sunt laureați la olimpiade (premii).**

❐ **Facilități pentru studenții care au mai absolvit o facultate sau sunt laureați la olimpiade (mențiuni).**

Acte necesare la înscrierea candidaților

- **▼ Buletin de identitate**
- **▼ Certificat de naștere (copie xerox legalizată)**
- **▼ Diplomă de bacalaureat (sau adeverință pentru promoția 2002)**
- **▼ Adeverință medicală**
- **▼ Trei fotografii**
- **▼ Dosar plic**

(2733709)

Universitatea de Vest „Vasile Goldiș”, asigură cazare și masă în căminul studențesc propriu și cele trei cantine.

În administrarea Universității, pentru destinderea studenților, sunt puse la dispoziție:

- ◆ *Clubul studențesc (B-dul Revoluției, nr. 91)*
- ◆ *Cabana Izoi*
- ◆ *Complexul Universitar Macea (Grădina Botanică și Castelul Macea)*
- ◆ *Săli de sport și terenuri sportive*
- ◆ *Stadionul studențesc „Gloria”*

Cabinet medical studențesc

▼ Cabinetul medical universitar asigură asistența medicală gratuită pentru studenții Universității, consultațiile fiind asigurate de medici cadre didactice universitare în cadrul Facultății de medicină.

TV supliment ADEVĂRUL

Programele săptămânii 19 - 25 iulie 2002

Iar avem cea mai bună ofertă

SIEMENS a35 — 19 $*

NOKIA 3310 — 49 $*

MOTOROLA T192 EMO — 24 $*

NOKIA 3210 — 925.000 lei*

ERICSSON T29 — 2.800.000 lei*

MITSUBISHI GEO — 299.000 lei*

GRATUIT MITSUBISHI TRIUM ERICSSON 688

PLUS un CADOU ! 6 sticle de bere TUBORG

OFERTA CONNEX: 1 lună cu abonament gratuit şi 50 mesaje** Connex Text gratuite (în prima lună de contract). Cartelele SIM reîncărcabile Connex GO! şi Kamarad au un credit iniţial de 5 $ şi costă 7 $, fără TVA. Oferta valabilă pînă la 31 Iulie 2002.Detalii în magazine.

* *Preţ fără TVA, valabil pentru conectare în reţeaua Connex. În limita stocului disponibil şi numai pentru telefoanele din ofertă - Siemens A35 şi Nokia 3310.*

** *Sunt mesaje naţionale, proratabile, nereportabile şi nu includ SMS către numere speciale sau gratuite.*

CG&GC® SOLUŢII IT COMPLETE PENTRU BIROUL DVS. Arad, B-dul Revoluţie nr. 42 Tel.: 236-565, 092/255.044

DEALER CONNEX

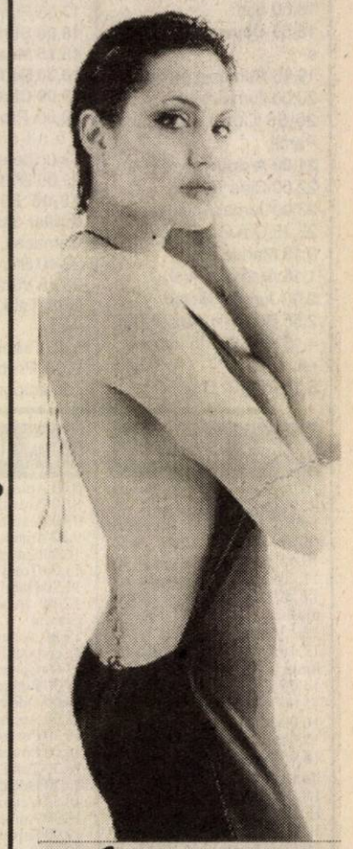

Angelina Jolie

Agricultori

sc **Servagromec** SA Arad

Vinde tractoare, utilaje agricole şi combine subvenţionate 55% *conf. OM 221/2002*

Informaţii: Arad str. Kogălniceanu 22 de luni până vinerea între orele 8,00-16,00. Telefon 280.712.

(2733378)

ALEXA TOTAL INSTAL instalatii inteligente pentru confortul tau

distribuitor autorizat Vaillant

comercializam la cele mai mici preturi toata gama de centrale Germane

Vaillant CEA MAI BUNA CALDURA

Centrala turbo 24 kw 24.950.000 lei cu tubulatura si TVA

- transport gratuit la domiciliu in ARAD
- punere in functiune gratuita
- garantie totala 2 ani
- service post-garantie si piese de schimb minim 10 ani

Tel./fax: 0256-29.50.34. mobil: 0744.62.63.88. depozit Timisoara. Calea Aradului 32

EST TRANS CONSTRUCT

Vinde

ŢIGLE TIP JAMINA CAL. I IMPORT UNGARIA

MĂSURA ECONOMIEI TALE®

ARAD CALEA RADNEI NR. 262 TELEFON 252.258

(2365979)

Magazin AMET

Tel. 255.895 Str. CRIŞAN nr. 2

Oferta Specială TELEVIZOARE NEI

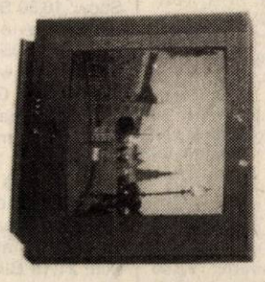

Color Diagonala 51 cm - 4.990.000 lei

Alb - negru Diagonala 31 cm - 999.000 lei

OFERTA LUNII IULIE

(2366288)

TVR 1

7,00 Jurnalul de dimineață
7,30 A doua șansă - rel.
8,30 Dragă, am micșorat copiii - s.
9,20 Cine T.V.D - rel.
10,20 Box - f. rel.
12,20 TV Craiova
13,15 Pasiuni - s.
14,00 Jurnalul de prânz
14,15 Corect
14,30 Drepturile omului
15,00 Box. C. E. - semifinale
18,00 Recital Catherine Lara
18,50 Știri
18,55 Baywatch Hawaii - s.
19,45 România politică
20,00 Jurnal. Meteo. Sport
20,55 Curat Caragiale! Parol!
21,00 A doua șansă - s.
22,00 Cine T. D. V.
23,00 Jurnalul de noapte
23,15 Ora G... în vacanță
0,15 Marele jazz
1,15 Auto club - rel.
2,00 Jurnal * Meteo
2,55 Bucuriile muzicii - rel.
4,15 Ora G... în vacanță - rel.
5,15 Cine T. D. V.

TVR 2

7,00 Tonomatul DP2 - rel.
8,00 Desene animate - rel.
9,00 Prietenii lui Piticot
9,45 Diminețile uni bărbat cuminte
12,10 Drumul spre Avonlea - s.
13,10 Wishbone - s.
13,45 Desene animate - rel.
15,00 Știri
15,05 Televiziunea, dragostea mea!
16,05 Camera de gardă
16,35 E dreptul tău!
17,05 Primul pas
18,00 Știri regionale
18,15 Muzică ușoară
18,30 Pe față
19,00 Clubul de vineri
20,00 Probleme ale lumii contemporane: Sinuciderea
21,00 D'ale lu' Mitică
22,05 Ringul morții - thriller SUA, 1993, cu Art Camacho, Gary Daniels
23,40 Știri
23,45 Vară extremă
0,45 Tată, am încurcat-o! - rel.
1,10 Timpul trecut - rel.
2,00 Probleme ale lumii contemporane

PRO TV

7,00 Teo - rel.* Omul care aduce cartea
8,00 Știrile Pro TV - Ziarul dimineții tale
9,30 Tânăr și neliniștit - rel.
10,30 Lumi diferite - s
11,30 Familia Bundy - s. rel.
12,00 Secolul 20 - în spatele istoriei
12,55 Știrile Pro Tv
13,00 13-14 cu Andrei Gheorghe
14,00 Coșmar în orașul viselor - f. rel.
16,00 Tânăr și neliniștit - s.
17,00 Știrile Pro TV
17,35 Vremea * Europa pur și simplu delicioasă
18,00 Tânăr și neliniștit - s.
19,00 Știrile Pro TV * Ocolul României
(●) 19,40 Triunghiul fantomelor - thriller SUA, 2001, cu Luke Perry
21,30 Teo și vedete cu sacul
(●) 22,30 Furia monstrului - horror SUA, 1988, cu Lance Henriksen
0,30 Știrile Pro TV
(●) 0,45 Tinerețe veșnică - f. SUA, 1995, cu Jennifer Rubin
2,30 Motown live - s.
3,00 13-14 cu Andrei Gheorghe - rel.

ANTENA 1-TV ARAD

6,00 Pactul de stabilitate - rel.
6,30 Știri TVA - rel.
7,00 Observator
8,00 'Neața în epoca de piatră
10,00 Soledad - s., rel.
12,00 Te voi iubi mereu - s.
13,00 Știrile amiezii
13,15 Detectivii Hart - s.
14,00 Disc de platină - f. rel.
16,00 Divertisment
16,30 Publicitate, promo
16,45 Știri TVA
17,15 Soledad - s.
19,00 Observator
19,42 Publicitate, Promo
19,45 Știri TVA
20,00 Pasiune obsesivă - thriller SUA, 2000 (III)
21,00 Festivalul de muzică populară Mamaia - 2002 - în direct
0,00 Dublă obsesie - thriller SUA, 1993
2,00 Zile din viața noastră - s.
4,00 Observator - rel.
5,00 Soledad - s.

PRIMA TV

7,00 Luna sălbatică - s., rel.
8,00 Zid - emisiune matinală
12,40 Clip Art
12,45 Tibanu' pescuiește și vânează
13,45 Argay - d.a.
14,15 Ambient - rel.
15,00 Dog Show - rel.
15,30 Luna sălbatică - s.
16,30 Real TV
17,00 Camera de râs
17,30 M.A.S.H. - s. rel.
18,00 Focus
19,00 Prietene și rivale - s.
20,00 Speed 2 - thriller SUA, 1997, cu Sandra Bullock, Jason Paatric, Willem Dafoe
22,00 Loto Zodiac
23,45 M.A.S.H. - s., rel.
0,15 Camera de râs - rel.
0,45 Real TV - rel.
1,15 Clip art - rel.
1,20 Focus - rel.

DISCOVERY

10,00 Aventuri la pescuit cu Rex Hunt
10,25 Clubul de pescuit Buena Vista
10,55 Turbo
11,20 Legături de sânge
11,50 Renașterea unei mașini
12,15 Atacul mușchilor
13,10 Comorile pierdute ale lumii antice
14,05 Egipt
15,00 Legendele istoriei
16,00 Război și civilizație
17,00 Câmpuri de bătălie
18,00 Aventuri la pescuit cu Rex Hunt
18,30 Clubul de pescuit Buena Vista
19,00 Echipa timpului
20,00 Christopher Reeve și balenele cenușii
21,00 Legături de sânge
21,30 Renașterea unei mașini
22,00 Mistere
23,00 Femei în uniforme albastre
0,00 Viață și moarte la spitalul de urgență
1,00 Mașini extreme
2,00 Echipa timpului
3,00 Armele războiului

ANIMAL PLANET

8,00 Animalele lui Aspinall
8,30 Povestiri de la zoo
9,00 Povestiri despre cai
9,30 Animale la urgență
10,00 Salvați animalele
11,00 Totul despre câini
11,30 Ham! Viață de câine
12,00 În sălbăticie cu Jeff Corwin
12,30 Aventurile vânătorului de crocodili
13,00 Contact extrem
13,30 Fotograf în sălbăticie
14,00 Odiseea africană
15,00 Animalele lui Aspinall
15,30 Povestiri de la zoo
16,00 Povestiri despre cai
16,30 Totul despre câini
17,30 Doctorul animalelor
18,00 Veterinari în sălbăticie
18,30 Animale de urgență
19,00 Salvați animalele
20,00 Ape amenințătoare
21,00 Feline mari
22,00 Aventurile vânătorului de crocodili
23,00 Contact extrem
23,30 Secția animalelor
0,00 Sezonul morții
1,00 Urgențe veterinare
1,30 Veterinari experți
2,00 Animalele lui Aspinall
2,30 Povestiri de la zoo
3,00 Povestiri despre cai
3,30 Animale la urgență
4,00 Salvați animalele

TELE 7 ABC

7,35 Știri
7,50 Videoclipuri
11,00 Tentații - rel.
12,00 Documentar DW - rel.
13,00 Videoclipuri
15,00 Trădarea - f. rel.
16,40 Documentar DW
17,05 Reportaj 7abc - rel.
18,00 Documentar DW
18,30 Telejurnal
19,00 Documentar DW
19,30 As Show - rel.
(●) 20,30 Să mori rănit din dragoste de viață - f. România, 1983
22,00 Concert - rel.
23,00 Documentar DW - rel.
23,30 Sinteza zilei
23,45 Videoclipuri
1,00 Activ FM

BUDAPESTA 1

6,45 Lumea satului; 7,00 Matinal; 10,02 Cultură; **10,05 Să fiu câine... - s.**; **10,35 Insula fluturilor - s.**; 11,00 Știri; **11,05 Aventurile unui câine - s.**; **11,30 Întâmplările lui Furkesz** - s. Ungaria; 12,00 Știri;12,05 **Trebuie să iubești - s.**; 13,00 Știrile prânzului; 13,10 Caiac-canoe CE Szeged; 15,00 Mag. regionale; 16,00 Știri; 16,03 Emis. pensionarilor; **16,30 Mai mult decât doctor - s.**; 17,25 Pentru copii; 17,55 Magazin de informatică; 18,25 Kenos - doc.; 18,50 Știri; 19,05 Nici nepoții nu vor vedea; 19,35 Fereastra - mag. informativ; 20,30 Știri; **21,05 Diplomatul gol, - Ungaria, 1963**; 22,30 Supertramp Budapesta; 23,15 Actual; 23,35 Știri; 23,40 Tema zilei; 23,55 Cultură; **0,00 Golful întunecat - thriller SUA, 1999**; 1,25 Știrile lumii

RTL KLUB

7,30 Calendar; 10,00 Clubul reținutelor; 10,10 Desene animate; 10,40 Tele-concurs; 11,05 Top Shop; 11,40 Concurs; 12,05 Top Shop; 12,35 La prânz - magazin distractiv; 14,10 Tele-concurs; 15,00 Clip-club; **15,15 Milagros - s.**; **15,45 Melrose Place** - s.; 16,35 Clubul reținutelor; 16,45 Doar un cuvânt - conc.; **16,50 Highlander -s.**; 17,50 Trebuie o echipă - conc.; **18,35 Pasiuni sălbatice** - s.; 19,30 Știri; 19,55 Focus - mag.; 20,20 Fokus plus; **20,25 Largo Winch - Justițiarul - s.** act. Germania-Franța-SUA; **21,25 Între prieteni - s.**; **21,55 Aventuri în Arabia - f. av. Anglia**; 23,45 Știri; 0,10 Seri de vară - întâlniri; **0,15 O ultimă mamă** - f. SUA; 1,50 Focus - magazin; 2,20 Modă

VĂ RECOMANDĂM

HBO - 15,35 Austin Powers: Spionul care mi-a tras-o - comedie 1999, cu Mike Myers, Heather Graham, Michael York

19,40 Triunghiul fantomelor - thriller SUA, 2001, cu Luke Perry

Redacția Adevărul nu își asumă răspunderea pentru modificările ulterioare intervenite în programele Radio - TV

OTV

6,00 S-a întâmplat aseară!
7,00 Zori de zi
10,00 Teleshopping
10,15 La hanul lu' nea Mărin
10,45 Contați pe noi, contați pe OTV!
13,00 OTVara cu Alin Nicolăină
16,00 Încotro?
17,30 24 de ore
18,00 Condurățeanu întreabă
19,00 24 de ore
21,00 Dan Diaconescu Direct
0,00 Clubul cascadorilor
0,30 Vot

B1 TV

7,00 Fan X
8,00 Espresso
11,00 Prințul din Bel Air - s. rel.
12,00 Știri
12,30 Nașul - rel.
13,30 Fan X
14,00 Philly - s.
15,00 Vară eternă - s.
16,00 Fan X
16,30 Familia Simpson - s. rel.
17,00 Prințul din Bel Air - s.
18,00 Știri
18,30 La Strada
19,00 Report. Concurs
19,30 Familia Simpson - s.
20,00 Știri
21,00 Resurrection Blvd - s.
22,00 Nașul. Talk-show
23,30 Știri
0,00 La Strada - rel.
0,30 Vară eternă - s. rel.
1,30 Știri
2,00 Fox News

TV ACASĂ

7,15 Terra nostra - s. rel.
8,15 Povești adevărate - rel.
9,00 Vei fi a mea, Paloma! - s., rel.
11,00 Căsuța poveștilor - rel.
(●) 11,15 De 3 x femeie - rel.
12,15 Dragoste și putere - s. rel.
12,45 Salomé - s. rel.
13,40 Femei înșelate - s.
15,00 Muzica de acasă
15,15 Căsuța poveștilor
15,30 Betty ce urâtă - s.
16,30 Terra nostra - s.
17,30 Vei fi a mea, Paloma!- s.
19,30 Povești adevărate * Vremea de acasă
20,00 Profu' - s.
* Vremea de acasă
(●) 21,00 De 3 x femeie
22,00 Salomé - s.
22,55 Dragoste și putere - s.
23,25 Povești adevărate - rel.
* Vremea de acasă
0,00 Betty cea urâtă - s. rel.
0,45 Femei înșelate - s. rel.
(●) 1,30 De 3 x femeie - rel.
2,30 Muzica de Acasă, muzica nopții

HBO

8,00 Trixie - polițist, 2000
9,55 Cinema Cinema Cinema
10,20 Radio Flyer - dramă, 1992
12,10 Broaștele trec strada -s. m.
12,55 Povestea lui Alvin Straight - dramă, 1999
14,20 Fidelitate - dragoste, 1999
16,20 În pielea lui John Malkovich - comedie, 1999
18,15 28 de zile - dramă, 2000
20,00 Fiica pianistului - dramă, 2000
22,05 Chili con carne - comedie, 1999
23,50 Interzis minorilor - biografic, 2000
1,40 Pe platourile de filmare - doc.

TV RCS

9,00 Desene animate
9,30 Știrile 1 - rel.
10,00 Tradiții și folclor
10,30 Derby
12,00 Kelly - s.
12,30 Ecoul străzii - rel.
13,00 Știrile RCS 2 - rel.
13,30 Marea junglă - s.
14,15 Preciosa - s. rel.
15,00 Preciosa - s.
15,45 Provocările naturii - s.
16,30 Emisiune în limba maghiară
17,30 Știrile RCS 1
18,00 5 minute de carte
18,05 Joia populară
19,00 Tragere la țintă - film
20,30 Hit Squad - s.
21,15 Clipclap video-clipuri
21,30 Autointegral
22,00 Știrile RCS 2
22,30 Omagiu - film
(■) 24,00 Erotica

TV 2

6,45 Lumea satului; 7,00 Fereastră spre Europa; 7,30 Matinal; **10,00 Prieteni și iubiri** - s.; **10,30 A iubi până la pornire** - s.; **11,00 Sonodora** - s. Mexic; 11,30 Ofertă directă; **12,15 Înger sălbatic** - s.; 12,50 Claudia - show; 13,30 Academia campionilor; **13,50 Pony express** - w. SUA, 1953; 15,50 Conc. telefonic; **16,20 Moarte prin iluzie** - s.; **17,15 Ochii Helenei** - s.; **18,15 Yago** - s.; 19,00 Activ; 19,30 Fapte; **20,05 Buni prieteni** - s.; **20,30 Santinela** - s.; **21,35 Tranșeea** - f. act., SUA, 2000; **23,40 Ediție matinală** - s.; 0,40 Bună seara, Ungaria!; **1,20 Paris Trout** - f. dramă, SUA, 1991; 3,00 Activ magazin

DUNA TV

6,30 Matinal; 9,40 Matineu de vară; **10,00 Liceenii** - s.; **10,45 Vi-l prezint pe John Doe** - dramă, SUA, 1941; 12,50 Știri; 13,10 Cercul fermierilor; 13,25 Documentar; **13,55 Vals de vis** - f. muzical, Ungaria, 1942; 15,20 Portret; 16,10 Obiceiuri populare maghiare; 16,30 Călătorie în locurile sfinte; **17,30 Sub steagul lui Neptun** - s. anim.; 17,55 Muzică; 18,00 Calendar - mag.; 18,50 Limba maghiară; 19,00 Știri; 19,30 Basme; 20,00 Calendar - mag. informatic; **21,00 Sikator** - f., Ungaria, 1966; 22,20 Film animație; 22,45 Știri; 23,10 De ce?; **23,40 Povestirile Operei din Cluj** - s.; 0,30 Lumea pușcăriilor - doc.; 1,00 Jurnal cultural; 1,10 Știri

PRO 7

8,00 Taff; **8,55 Cine-i șeful?** - s.; **9,30 Bundy** - s.; 10,00 Drew Carrey Show; **10,30 Still Movin'** - roadmovie, Germ., 1997; 12,05 Andreas Türk - show; **13,00 Dharma și Greg** - s.; **13,30 Roseanne** - s.; 14,00 SAM - mag.; 15,00 Talkshow-uri; 18,00 Taff; **19,00 Friends** - s.; 19,30 Futurama - s.d.a.; 20,00 Desene animate; 20,30 Galileo - mag.; 20,55 Știri; **21,15 Blind Date** - comed., Germ., 1997; **23,15 Dead On Target** - thriller/acțiune, SUA, 1998; **0,55 Comedy factory** - s. distr.; 1,20 Popclub; 1,50 Reportaje

TV 5

9,00 Jurnal SRC; 9,30 Macaroane cu de toate; 10,05 Zig Zag Cafe; **11,15 Victor Schoelcher și abolția** - miniserie, Franța; 13,00 Jurnal TV 5; 13,05 Săptămâna verde; 13,30 Jurnal France 3; 14,05 Ciclism; **15,15 Victor Schoelcher și abolția** - f. rel.; 17,00 Jurnal TV 5; 17,30 Teleturism; 18,05 D'amor; 18,30 Întrebări pentru un campion; 19,00 Jurnal TV5; **19,15 Victor Schoelcher și abolția** - miniserie, Franța; 22,05 Vestigiile Asiei

EUROSPORT

9,30 Yaching; 10,00 Motorsport; 10,30 Fotbal - partide de binefacere Mannkei; 12,30 Fotbal: U-19 CE/Norvegia; 14,00 Ciclism în direct; 21,00 Ciclism - Turul Franței; 21,30 Box; 23,00 Ciclism - Turul Franței; 0,30 Știri; 0,15 Fotbal U-19: Cehia-Norvegia; 1,15 Formula 1; 1,45 Ciclism - Turul Franței.

VĂ RECOMANDĂM

HBO - 20,00 Fiica pianistului - dramă, SUA, 2000

Lily este fiica lui Frederick Wyatt, proprietarul unei foarte cunoscute companii care construiește piane. Fire independentă, Lily și-a trăit viața cum a dorit, fără nici o prejudecată și fără nici o limită. Două lucruri nu a putut controla niciodată: numărul iubiților și fascinația pentru foc.

VĂ RECOMANDĂM

PRIMA TV - 20,00 Inimi de piatră - thriller, SUA, 1997

Jude și Ned formează un cuplu de gangsteri cărora tocmai le-a reușit o spargere la un magazin de bijuterii. Rezultatele jafului sunt de ignorat: o captură de 250.000 de dolari și trei cadavre lăsate în urmă.

TVR 1

7,00 Jurnalul de dimineață
7,30 A doua șansă - s. rel.
8,30 Matineu de vacanță
*** Dragă, am micșorat copiii** - s.
9,20 Cine T.V.D. - rel.
10,20 Tristan și Isolda - f. rel.
12,10 TVR Iași
13,15 Pasiuni - s.
14,00 Jurnalul de prânz
14,30 51% Europa
15,15 Eveniment
16,00 Convieţuiri
16,30 Panorama
17,00 Când mămica nu-i acasă...! - comedie, SUA, 1983
18,40 Corect!
19,00 Ştiri
19,05 Baywatch Hawaii - s.
20,00 Jurnal. Meteo. Sport
20,55 Curat Caragiale! Paroli!
21,00 Cine T.V.D.
22,00 A doua șansă - s.
23,00 Jurnalul de noapte
23,15 Reflecţii rutiere
23,30 Profesioniştii
0,30 Proiectul „Pandora" - acţiune, SUA, 1998
2,00 Jurnal. Meteo - rel.
3,00 Convieţuiri - rel.
3,30 Garantat 100% - rel.

TVR 2

7,00 Tonomatul DP2 - rel.
8,00 Desene animate - rel.
9,00 Lumea lui Chiț-chiț - rel.
9,45 Dimineţile unui bărbat cuminte
12,10 Drumul spre Avonlea - s.
13,10 Wishbone - s.
13,45 Desene animate - rel.
15,00 Ştiri
15,05 Toţi, împreună
15,50 Clepsidra cu imagini
16,20 Afaceri la cheie
17,00 Tonomatul DP2
18,00 Ştiri regionale
18,15 Gura presei
18,25 Clip muzical
18,30 Economia încotro?
19,00 Lege pentru toţi
19,30 Banatica - emisiune în limba sârbă
20,00 Surprizele ştiinţei - doc.
21,00 Zona crepusculară - s.
21,25 Timpul trecut
(●) 22,15 Se descurcă fetele - comedie, 1988
23,50 Vară extremă
0,50 Tată, am încurcat-o - s. rel.
1,20 Surprizele ştiinţei - rel.
2,10 Zona crepusculară - s. rel.
2,40 Wishbone - s. rel.

PRO TV

7,00 Teo
* Omul care aduce cartea
8,00 Ştirile Pro TV - Ziarul dimineţii tale
9,30 Tânăr şi neliniştit - s. rel.
10,30 Lumi diferite - s.
11,30 Familia Bundy - s. rel.
12,00 Secolul 20 - în spatele istoriei - rel.
13,00 13-14 cu Andrei Gheorghe
14,00 Cursă contra cronometru - f. rel.
16,00 Tânăr şi neliniştit - s.
17,00 Ştirile Pro TV
* Vremea
* Europa pur şi simplu delicioasă
18,00 Tânăr şi neliniştit - s.
19,00 Ştirile Pro TV
* Sport - Vremea
19,40 Coşmar în oraşul viselor - acţiune, SUA, 1999 (II)
21,30 Râdeţi cu oameni ca noi - rel.
22,00 Ştirile Pro TV
22,45 Familia Bundy - s.
23,30 Noaptea confesiunilor - comedie, SUA, 1995
1,30 ProVest - rel.
2,30 Secolul 20 - în spatele istoriei
3,30 13-14 cu Andrei Gheorghe - rel.

ANTENA 1-TV ARAD

6,00 Emisiune în limba bulgară - rel.
6,30 Ştiri TVA - rel.
7,00 Observator
* Sport
8,00 Neaţa în epoca de piatră - emisiune estivală
10,00 Te voi iubi mereu - s.
13,00 Ştirile amiezii
13,15 Detectivii Hart - s.
(●) 14,00 Uite cine vorbeşte - f. rel.
16,00 Pactul de stabilitate
16,30 Publicitate, Promo
16,45 Ştiri TVA
17,15 Soledad - s.
19,00 Observator
* Sport
* Meteo
(●) 20,00 B.D. în alertă - comedie, România, 1970
22,57 Publicitate, Promo
22,00 Observator
22,45 Ştiri TVA
23,00 Experţii - comedie, SUA/Canada, 1988
1,00 Zile din viaţa noastră - s.
2,30 Observator - rel.
3,30 Te voi iubi mereu - s. rel.
4,30 Experţii - f. rel.

PRIMA TV

7,00 Luna sălbatică - s., rel.
8,00 Zid
12,40 Clip Art
12,45 Cârcotaşii în Europa - rel.
13,45 Desene animate
14,15 Exploziv - rel.
15,00 Motor - rel.
15,30 Luna sălbatică - s.
16,30 Real TV
17,00 Camera de râs
17,30 M.A.S.H. - s.
18,00 Focus
19,00 Prietene şi rivale - s.
20,00 Inimi de piatră - thriller, SUA, 1997
22,00 Vânătoarea comorilor - s.
23,00 Focus Plus
23,45 M.A.S.H. - s. rel.
0,15 Camera de râs - rel.
0,45 Real TV - rel.
1,15 Clip Art - rel.
1,20 Focus - rel.

DISCOVERY

10,00 Aventuri la pescuit cu Rex Hunt
10,25 Clubul de pescuit Buena Vista
10,55 Turbo
11,20 Legături de sânge
11,50 Renaşterea unei maşini
12,15 Şerpii
13,10 Alte dezastre gen Titanic
14,05 Gladiatrix
15,00 Mumiile animalelor
16,00 Vapoare de linie
17,00 Nazismul
18,00 Aventuri la pescuit cu Rex Hunt
18,30 Clubul de pescuit Buena Vista
19,00 Echipa timpului
20,00 Căpuşele
21,00 Legături de sânge
21,30 Renaşterea unei maşini
22,00 Criminaliştii
23,00 Dosarele FBI
0,00 Procurorii
1,00 Câmpuri de bătălie
2,00 Echipa timpului
3,00 Război şi civilizaţie

ANIMAL PLANET

8,00 Animalele lui Aspinall
8,30 Povestiri de la zoo
9,00 Povestiri despre cai
9,30 Protecţia animalelor
10,00 Salvaţi animalele
11,00 Totul despre câini
11,30 Ham! Viaţă de câine
12,00 În sălbăticie cu Jeff Corwin
12,30 Aventurile vânătorului de crocodili
13,00 Shark Gordon
13,30 Fotograf în sălbăticie
14,00 Întâlniri cu animale
15,00 Animalele lui Aspinall
15,30 Povestiri de la zoo
16,00 Povestiri despre cai
16,30 Totul despre câini
17,00 Ham! Viaţă de câine
17,30 Doctorul animalelor
18,00 Veterinari în sălbăticie
18,30 Protecţia animalelor
19,00 Salvaţi animalele
20,00 Acvanauţii.
21,00 În sălbăticie
22,00 Aventurile vânătorului de crocodili
23,00 Shark Gordon
23,30 Frontul animalelor
0,00 Leii
1,00 Urgenţe veterinare
1,30 Veterinari experţi
2,00 Animalele lui Aspinall
2,30 Povestiri de la zoo
3,00 Povestiri despre cai

TELE 7 ABC

7,35 Ştiri - rel.
7,50 Videoclipuri
11,00 Tentaţii - rel.
12,00 Documentar - rel.
13,00 Videoclipuri
15,00 Castelul condamnaţilor - f. rel.
16,45 Documentar
17,10 As Show - rel.
18,00 Documentar
18,30 Telejurnal
19,00 Germania astăzi - doc.
19,30 Concert
20,30 Jaful - thriller, SUA, 1997
22,20 Loto. Joker. Pariul Trio
22,35 Jazz
23,30 Sinteza zilei
23,45 Videoclipuri
1,00 Activ FM

BUDAPESTA 1

6,45 Lumea satului; 7,00 Matinal - desene animate; 10,00 Ştiri; 10,02 Cultură; **10,05 Alix** - s.d.a.; **10,35 Insula fluturilor** - s.; 11,00 Ştiri; **11,03 Aventuri pe patru labe** - s.; **11,30 Povestirile lui Fürkesz** - s. Ungaria; 12,00 Ştiri; 12,05 Serial distractiv Ungaria; 13,00 Ştiri; 13,01 Mag. amiezii; **13,55 TIR** - s.; 14,50 Desene animate; 15,00 Ştiri; 15,02 Em. minorităţi; 16,00 Ştiri; 16,02 Em. în lb. sârbă; **16,30 Mai mult decât doctor** - s.; 17,25 Mărturisitori - doc.; 17,55 Ştiri; 18,00 Pater - doc.; 18,50 Jurnale regionale; 19,00 Ştiri; **19,10 Străzile din San Francisco** - s. pol.; **20,05 Mike Oldfield** - premieră mondială; 20,30 Ştiri, meteo, sport; **21,05 Oraşul negru** - s. Ung.; 22,00 Ştiri; 22,05 Koos Club; 23,00 Actual; 23,20 Ştiri; 23,25 Tema zilei; 23,40 Cultura; 23,45 Plus 1 - em. culturală

RTL KLUB

7,30 Matinal; 10,00 Clubul reţetelor; 10,10 Desene animate; 10,40 Teleparti - concurs TV; 11,05 Top Shop; 11,40 Teleparti; 12,05 Top Shop; 12,35 La prânz - mag. informativ; 14,20 Teleparti - conc. tv. 15,15 Clip-club; **15,40 Milagros** - s.; **16,10 Helene şi băieţii** - s.; 16,35 Clubul reţetelor; 16,45 Concurs telefonic; **16,50 Highlander** - s.; 17,50 Trebuie o echipă - conc. TV; **18,35 Pasiuni sălbatice** - s.; 19,30 Ştiri; 19,55 Focus-mag.; 20,20 Focus plus; **20,25 Claunul** - s. acţ. Germ. **21,25 Între prieteni** - s.; **21,55 Pentru un pumn de dolari în plus** - w., Italia-SP-Germ.; 0,35 Ştiri; 1,00 Seri de vară - întâlniri; 1,05 Mag. cinematografic; 1,35 Multimedia magazin; 2,05 Focus; 2,35 Modă

VĂ RECOMANDĂM

Antena 1 - 22,30 Experţii - comedie, Canada-SUA, 1988

Travis şi Wendell, proprietarii unui club de noapte din New York, sunt răpiţi de agenţii KGB, care-i duc în Rusia. Acolo le spun că se află în satul Nebraska şi le cer să construiască o discoteca într-un lagăr pentru formarea spionilor. Cei doi reuşesc să se împrietenească cu viitorii spioni, motiv pentru care KGB-ul vrea să-i elimine.

Redacţia Adevărul nu îşi asumă răspunderea pentru modificările ulterioare intervenite în programele Radio - TV

OTV

6,00 S-a întâmplat aseară
7,00 Zori de zi
10,00 Teleshoping
10,15 La hanul lu' Nea Mărin
10,30 Contaţi pe noi, contaţi pe OTV
13,00 OTVara cu Alin Nicolăilă
16,00 Încotro?
17,30 Info pescar
18,00 Condurăţeanu întreabă
19,00 24 h
21,00 Dan Diaconescu Direct
23,00 Vieţi şi destine
23,30 Cercul vrăjitoarelor
0,40 Vot - în direct cu telespectatorii

B1 TV

7,00 Espresso - emisiune matinală
11,00 Prinţul din Bel Air - s., rel.
12,00 Ştiri
12,30 Naşul - rel.
14,00 Resurrection Blvd - s.
15,00 Vară eternă - s.
16,00 Fan X
16,30 Familia Simpson - s., rel.
17,00 Prinţul din Bel-Air - s.
18,00 Ştiri
18,30 La Strada
19,00 Report
19,30 Familia Simpson - s.
20,00 Ştiri
21,00 Enterprise - s.
(●) 22,00 Păcatele tinereţii - f. SUA, 1992, cu Lara Flynn Boyle
23,30 Ştiri
0,00 La Strada

TV ACASĂ

7,15 Vei fi a mea, Paloma! - s. rel.
8,15 Poveştiri adevărate - rel.
9,00 Maria Belen - s., rel.
* Căsuţa poveştilor - rel.
10,15 Terra nostra - s., rel.
(●) 11,15 De 3 x femeie - rel.
12,15 Dragoste şi putere - s., rel.
12,45 Salomé - s. rel.
13,40 Femei înşelate - s.
15,00 Muzica de Acasă
15,15 Căsuţa poveştilor
15,30 Terra nostra - s.
16,30 Maria Belen - s.
17,30 Vei fi a mea, Paloma! - s.
18,30 Betty cea urâtă - s.
19,30 Poveştiri adevărate * Vremea de acasă
20,00 Taina din adâncuri - s.
* Vremea de acasă
22,00 Salomé - s.
22,55 Dragoste şi putere - s.
23,25 Poveştiri adevărate - rel.
* Vremea de acasă
0,00 Betty cea urâtă - s., rel.
0,45 Femei înşelate - s., rel.
1,30 Petrecerea
3,00 Dansează cu mine! - rel.

HBO

8,00 Sfârşitul anilor disco - comedie 1998
9,50 Parfum de cedru - f. SUA, 1999
11,55 Să moară Romeo - f. acţiune, 2000, cu Jet Li, Aalyah
13,45 Karaoke - f. 2000, cu Gwyneth Paltrow
15,35 Austin Powers: Spionul care mi-a tras-o - comedie 1999, cu Mike Myers, Heather Graham, Michael York
17,10 Vara lui Sam - f. 1999, cu John Leguizarro
19,30 Cinema
20,00 Ironia soartei - f. 1999, SUA
22,15 Spânzurătoarea - thriller 2000, cu Lou Diamond Philips, Madchen Amick
23,55 Afurisitul de telefon - f. 2000, regia Diane Keaton, cu Meg Ryan
1,30 Chili con carne - comedie Franţa, 1999
3,10 Beloved - f. SUA, 1998, cu Danny Glover

TV RCS

9,00 Desene animate
9,30 Ştiri rel.
10,00 Tradiţii şi folclor
10,30 Maşina de pompieri dispărută - film
12,00 Emis. în limba maghiară - rel.
13,00 Ştiri - rel.
13,30 Kelly - s.
14,15 Preciosa - s. rel.
15,00 Preciosa - s.
15,45 Clipclap videoclipuri
16,00 Marea junglă - s.
16,45 Clipclap videoclipuri
17,00 Autointegral - rel.
17,30 Ştirile RCS 1
18,00 5 minute de carte
18,05 Cascadorii iadului - f.
19,30 Provocările naturii - s.
20,00 Clipclap videoclipuri
20,15 Hit Squad - s.
21,00 Viva la Fiesta
22,00 Ştiri RCS 2
22,30 Frontiera live
(▲) 24,00 Erotica

TV 2

6,45 Viaţa satului; 7,00 Mamă-copil - mag.; 7,30 Matinal; **10,00 Prieteni şi iubiri** - s.; **10,30 A iubi până la pornire** - s.; **11,00 Rosalinda** - s.; 11,30 Ofertă directă; **12,15 Sonadora** - s.; 12,50 Claudia - show; **13,40 Academia campionilor** - s.; **14,10 Semnul lui Zorro** - f. av. Sp., 1975; 15,50 Concurs telefonic; 16,20 **Aventurile lui Indiana Jones** - s.; **17,15 Ochii Helenei** - s.; **18,15 Yago - s. av. Arg.**; 19,00 Activ; 19,30 Fapte; **20,05 Buni prieteni** - s.; **20,30 Inspectorul Rex** - s.; **21,30 Fapte - pe scurt; 21,35 Marea aventură a lui Pee Wee - comed. SUA, 1985; 23,15 Doi cowboy la New York - comed. acţ. SUA, 1994**; 1,20 Bună seara!; 2,05 Autotrend 2002; 2,35 Span

DUNA TV

6,30 Matinal; 9,40 Desene animate; 10,35 Harley Davidson - legenda - doc.; 11,35 Tekak a kalvarian - doc.; 12,20 Mag. economic; 12,50 Ştiri; 13,10 Cercul gospodarilor; 13,25 De ce?; **13,55 Geograf îndrăgostit - s.**; 14,30 Portret; 15,00 Steaua Sudului - doc.; 15,40 Imagini din Umbria - doc.; 16,00 Drumul mătăsii - doc.; 16,50 Magazin sportiv; 17,20 Comorile ştiinţei; 18,00 Calendar; 19,00 Jurnal; 19,30 Poveste; 20,00 Calendarium; **21,00 O sută de zile în Palermo - f. Franţa-Italia**; 23,30 Forme - doc.; 22,45 Ştiri; **23,10 Omul din Alcatraz - f. SUA, 1962**; 1,30 Jurnal cultural

PRO 7

7,45 Taff - mag.; **8,40 Cine-i şeful?** - s. SUA, 1985; **9,10 Fam. Bundy** - s.; **9,40 Drew Carey Show - s.**; 10,10 Fort Boyard - conc.; 11,10 Desert Forges; **12,05** Talkshow; 13,00 **Dharma & Greg** - s.; **13,30 Roseanne** - s.; 14,00 Sam - magazin; 15,00 Talk-show-uri; 18,00 Taff - magazin; **19,00 Prietenii** - s.; 19,30 Futurama - d. a.; **20,00 Simpsonii** - s.; 20,30 Galileo - mag.; 20,55 Ştiri; **21,15 Ultimul mohican - f. av. SUA, 1992**, cu Daniel Day Lewis; **23,25 Zburătorul nopţii - f. vampiri SUA, 1997**; **1,10 Poţi să mori - thriller SUA, 1998**

TV 5

9,00 Jurnal SRC; 9,30 Macaroane cu de toate; 10,05 Zig Zag Café; **11,15 Les Monos - f. Franţa, 1999**; 13,05 Gros plan; 14,05 Ciclism; **15,15 Les Monos** - f. Franţa; 17,30 Sindbad (magazin); 18,05 Piramida; 18,30 Întrebări pentru un campion; 19,00 Jurnal TV5; **19,15 Les Monos** - f. Franţa; 20,55 Magazin economic; 22,05 Dunia; 23,00 Jurnal TV 5; 23,15 Ciclism; 1,30 Soir 3; 2,05 Varietăţi

EUROSPORT

9,30 Ciclism - Tour de France; 10,30 Turul Franţei - et. 11; 12,00 Ciclism - et. 12 în direct; 19,00 Moto - MP al Sachsenring; 20,00 Ciclism - Tour de France; 20,30 Volei pe plajă; 21,00 Volei pe plajă - finala femei; 22,00 Sportul puterii - Scoţia; 23,00 Ciclism - Tour de France, 0,30 Ştiri, 0,45 Fem/Extrem sport; 1,15 Bărci cu motor; 1,45 Moto CM - Sachsenring

VĂ RECOMANDĂM

HBO, ora 20,00 - „Ironia soartei" - f. SUA

Dintotdeauna, Van Den Broeck, sergent în cadrul poliţiei din Washington şi Kay Chandler, candidată pentru un loc în Congres, au fost nevoiţi să ia în calcul noţiunea de „încredere". De fapt, cei doi sunt convinşi că şi căsniciile lor se bazează pe acelaşi lucru, până când un dramatic accident le va dovedi contrariul. Concret, este vorba de un accident de avion în urma căruia soţia lui Den Broeck, Peyton, şi soţul lui Kay, Cullen, îşi pierd viaţa.

VĂ RECOMANDĂM

PRIMA TV, ora 20,00 - Speed 2: Croazieră infernală - f. SUA

„Relaţiile formate în circumstanţe extreme nu vor merge niciodată". Acestea ar fi, potrivit lui Annie Porter (Sandra Bullock) cuvintele de care ar trebui să ţinem cont în viaţă. Ultimul său prieten, Jack, un neînfricat poliţist, era departe de genul romantic şi reuşita lor s-a terminat repede. În prezent, Annie a ales ca partener un bărbat mult mai liniştit, Alex Shaw. El lucrează tot în cadrul forţelor de ordine, dar cea mai periculoasă misiune avută a fost să aresteze nişte adolescenţi care furau portofele.

TVR 1

7,00 Vară pentru voi
8,00 Matineu de vacanță
*** Dragă, am micșorat copiii - s.**
9,20 Desene animate
10,20 Auto club
11,05 Repere sacre
11,55 Festival național „Marin Chisăr"
12,50 Debut 50 plus
13,50 Jurnalul de prânz
14,00 Formula 1 - MP al Franței
15,00 Glume, boacăne, aventuri
16,00 Băiatul care aduce soare - s.
17,00 Ora G... în vacanță
18,00 Teleenciclopedia
19,00 Garantat 100%
20,00 Jurnal. Meteo. Sport
20,35 Curat Caragiale! Parol!
(●) 20,40 Negociatorul - thriller SUA, 1998, cu Samuel L. Jackson, Kevin Spacey
23,10 O vară... cu cântec
23,50 Jurnalul de noapte
(●) 0,00 Povestea unei servitoare - f. SF SUA-Germania, 1990, cu Faye Dunaway
1,55 Jurnal * Meteo
2,30 Debut 50 plus- rel.

TVR 2

7,50 Camera de gardă - rel.
8,10 Arta apărării
8,45 Călușul sălbatic - f. Canada 1983
10,15 Flipper și Lopaka - s.
10,45 Lumea lui Chiț-Chiț
11,30 Acvila - s.
12,00 Arca lui Noe
12,30 Cronici votive
13,05 Atlas
13,35 Acțiuni de război - comed. SUA, 1915
14,05 Planeta singuratică
15,00 Știri
15,05 Bărbați, la cratiță!
16,40 Fețe
16,45 Andromeda - s.
17,25 Aventurile lui Chuck Finn - s.
18,00 Știri regionale
18,15 Gratzy Informatoru' - revista presei săptămânale
18,20 În prelungiri
19,15 Trasee bănățene
19,30 Noi@tvrtimisoara.ro
(●) 20,00 Miss Italia - dramă, Italia, 2001 - p. III
21,30 Bine, dragă! - s.
22,05 D-na Bovary - f. Anglia, 2000 - p. III
(▲) 23,00 Despre viață și sex
23,45 Vară extremă

PRO TV

7,00 Desene animate
9,35 Lupul din campus - s.
10,00 Un altfel de bebeluș - s.
10,30 Promotor
11,00 Raliul Kenyei - Rezumat
* Gillette - lumea sportului
11,30 O altfel de lume - s.
12,00 Provest
12,55 Știrile Pro TV
13,00 Vărul din străinătate - s.
13,30 Părinți la Hollywood - s.
14,00 Sub semnul întrebării
15,30 Buffy, spaima vampirilor - s.
16,30 Bucătăria lui Radu
(●) 17,00 Operațiune de salvare - f. SUA, 1998
19,00 Știrile Pro TV
* Sport * Vremea
19,40 Soluții extreme - f. SUA, 1996, cu Hugh Grant, Gene Hackman, Sarah Jessica Parker
22,00 Hotel California
23,00 Ally McBeal - s.
0,00 Clanul Soprano - s.
(●) 1,00 Îngheț timpuriu - f. SUA, 1985, cu Aidan Quinn, Gena Rowlands, Ben Gazzara
3,00 Motown Live - legenda - s.

ANTENA 1-TV ARAD

6,30 Ispita - s.
7,30 Divertisment
8,00 Știri TV Arad
8,30 Un început nou
9,00 Păstorul cel bun
9,30 Lumea mare a celor mici
10,00 Casa de piatră
10,30 Roața de rezervă
11,00 BIT
11,30 Medicul de gardă - emis. medicală
12,30 Flipper - s.
13,30 Get Real - s.
14,30 Stargate SG-1 - s.
15,30 Cu capu-n nori - s.
16,00 Povești de alinat copiii
17,00 Trăiește-ți vara cu Hi-Q
19,00 Observator
* Sport * Meteo
19,40 Săptămâna financiară
20,00 Pasiune obsesivă - thriller SUA, 2000 - ultima parate
21,00 Festivalul de muzică populară Mamaia 2002 - în direct
23,00 Festivalul Mamaia - recital - direct
0,00 Mărul discordiei - comedie SDUA, 1995
2,30 Stargate SG-1 - s. rel.
3,30 Observator - rel.

PRIMA TV

7,00 Luna sălbatică - s., rel.
8,00 Tibanu' pescuiește și vânează
9,00 Desene animate
10,00 Să fii sănătos!
11,00 Sport Magazin
14,00 Motor
14,30 Exploziv
15,00 Filmul și televiziunea
15,30 Luna sălbatică - s.
16,30 Real TV
17,00 Camera de râs
17,30 MASH - s.
18,00 Focus
19,00 Poliția în acțiune
20,00 Comedy bar
22,00 Kickboxer - f. SUA, 1989, cu Jean-Claude van Damme
0,00 M.A.S.H. - s. rel.
0,30 Film erotic
2,00 Focus

DISCOVERY

10,00 Aventuri la pescuit cu Rex Hunt
10,25 Echipa științei
11,20 Jurassica
12,15 Vânătorul de crocodili
13,10 Christopher Reeve și balenele cenușii
14,05 Planeta singuratică
15,00 Dosarele fitness
15,30 Lupta cu kilogramele
16,00 Inimi înghețate
17,00 Așii înșelăciunilor
18,00 Armele războiului
19,00 Câmpuri de bătălie
20,00 Acoliții lui Hitler
21,00 În inima fotbalului
22,00 Țelul suprem Update
23,00 Medici detectivi
0,00 Criminaliștii
1,00 Dosarele FBI
2,00 Viață și moarte la spitalul de urgență
3,00 Femei în uniforme albastre

ANIMAL PLANET

8,00 Viață de câine
9,00 Rase de câini
10,00 Salutări din sălbăticie
11,00 Școala de safari
12,00 Călătoriile lui Jeff Corwin
13,00 Aventurile lui O'Shea
14,00 Aventurile vânătorului de crocodili
15,00 A lucra cu animalele
15,30 Nașteri la zoo
16,00 Îngrijitor la zoo
17,00 Dosarele zoo
18,00 Ghici cine cârâie
19,00 Ham! Viață de câine
20,00 Rase de câini
21,00 Salutări din sălbăticie
22,00 Școala de safari
23,00 Misterele Europei. Mallorca; România
0,00 Frontul animalelor
1,00 Detectivi de animale
1,30 Poliția veterinară
2,00 Viață de câine
3,00 Rase de câini
4,00 Salutări din sălbăticie
5,00 Școala de safari

TELE 7 ABC

7,35 Știri
7,50 Videoclipuri
11,00 Atelierul lui Newton - rel.
11,30 Documentar
12,30 Cântece populare - rel.
13,30 Melodii, melodii
14,00 Să mori rănit din dragoste de viață - f. rel.
16,00 Club ABC
17,00 Videoclipuri
18,00 Documentar DW
18,30 Telejurnal
19,00 Documentar DW
19,30 Muzică populară
(●) 20,30 Labirintul sufletului - thriller SUA, 1995
22,00 Club ABC - rel.
23,00 Documentar DW - rel.
23,30 Știri. Sinteza zilei
23,45 Videoclipuri
1,00 Activ FM

BUDAPESTA 1

6,42 Gânduri matinale; 6,45 Lumea satului; 7,00 Matinal; **8,25 Alix** - s. d.a.; 8,50 Religie; 9,00 Mesajul trecutului; 9,55 Caiac-canoe CE - Szeged, finale; 13,30 Știri; **13,35 Sălbaticul - s.**; 14,25 Safari Hollywoodian - s.; **15,15 Pământ împrumutat - s.**; 15,40 Circulația rutieră; 16,00 Să discutăm despre viitor; 16,15 Secolul nostru - doc.; 16,45 Delta - mag.; **17,15 Opt anotimpuri - s.**; 18,25 Caiac-canoe CE Szeged - finale; 19,30 Luxor - conc. TV; 20,30 Știri; 21,05 NEV show R - emis. distractivă; **22,50 Masca neagră - f. acțiune H-K, 1996; 0,35 Celine și Julie se plimbă cu barca - f. Franța, 1974**

RTL KLUB

7,30 Religia; 8,00 Clubul copiilor - d. a. ; 10,45 Desene animate Disney; **11,30 Al doilea sărut** - s. Franța; 11,55 RTL Klub - Westel Road - show; 12,25 Concurs; **12,30 Nikki - s. distr.**; 12,55 Concurs telefonic; 13,00 Știri; 13,10 Autonomia; 13,40 Formula 1 - Magney Cours - MP al Franței; **15,15 Cei șapte magnifici** - s. w., SUA; **16,10 Între prieteni** - s.; **18,30 Puma** - s. act. Germania; 19,30 Știrile; 19,50 Focus magazin; **20,20 Tipii - s.**; **20,50 Grizzly sălbatic** - f. avent. SUA; **22,45 Rolling Thunder - f. SUA;** 0,20 Auto - Formula 3000; 0,40 Știri; 1,00 Norm show - s. distr.; 1,25 Focus plus; 1,55 Modă

VĂ RECOMANDĂM

ROMÂNIA 1, ora 20,40 - „Negociatorul" - f. thriller

După ce a reușit să salveze o fetiță din mâinile tatălui ucigaș, Danny Roman, negociator al poliției din Chicago, în cazuri cu luare de ostatici, s-a văzut ridicat în slăvi, atât de colegii săi, cât și de presă. Acum, toată nebunia a trecut și lucrurile reintră pe făgașul obișnuit. Roman se întoarce la munca de rutină, alături de fidelul său partener, nu înainte de a-i promite soției sale, Karen, că va face tot ce-i stă în putință pentru a petrece cât mai mult timp în familie. Apoi, într-o seară, coechipierul său este ucis cu sânge rece. Cum Roman ajunge la locul faptei la doar câteva secunde după cirmă, el devine automat principalul suspect.

ABONEAZĂ-TE LA ADEVĂRUL

OTV

6,00 S-a întâmplat aseară
7,00 Zori de zi!
10,00 Teleshopping
10,15 La hanul lu' nea Mărin
10,45 Contați pe noi, contați pe OTV!
13,00 OTVara cu Alin Nicolăină
16,00 Încotro?
17,30 Pe drumul succesului
18,00 Condurățeanu întreabă - talk show
19,00 24 de ore
21,00 Dan Diaconescu Direct
23,00 Vieți și destine
0,00 Schimbul 3

B1 TV

7,00 Fan X
8,00 Expresso
11,00 Prințul din Bel-Air - s. rel.
12,00 Știri
12,30 Nașul - rel.
13,30 Fan X
14,00 Brigada specială - rel.
14,30 Paranormal - rel.
15,00 Vară eternă - s.
15,30 Fan X
16,30 Familia Simpson - s. rel.
17,00 Prințul din Bel Air - s.
18,00 Știri
18,30 La Strada
19,00 Report
19,30 Familia Simpson - s.
20,00 Știri
21,00 Philly - s.
22,00 Nașul. Talk-show
23,30 Știri
0,00 La Strada - rel.
0,30 Vară eternă - s. rel.
1,30 Știri
2,00 Fox News

TV ACASĂ

7,15 Terra nostra - s. rel.
8,15 Povești adevărate - rel.
9,00 Vei fi a mea, Paloma! - s. rel.
* Căsuța poveștilor
(●) 11,15 De 3 x femeie
12,15 Dragoste și putere - s. rel.
12,45 Salome - s. rel.
13,40 Femei înșelate - s.
15,00 Muzica de Acasă
15,15 Căsuța poveștilor - desene animate
15,30 Betty cea urâtă - s.
16,30 Terra nostra - s.
17,30 Vei fi a mea, Paloma! - s.
19,30 Povești adevărate
* Vremea de acasă
20,00 Profu' - s.
(●) 21,00 De 3 x femeie
22,00 Salome - s.
22,55 Dragoste și putere - s.
23,25 Povești adevărate - rel.
0,00 Betty cea urâtă - s. rel.
0,45 Femei înșelate - s. rel.
(●) 1,30 De 3 x femeie - rel.
2,30 Muzica de Acasă, muzica nopții
3,15 la-mă Acasă - rel.
3,45 Dansează cu mine! - rel.

HBO

8,00 O viață mai bună - dragoste, 1998
9,35 Voință - dramă, Anglia, 2001
11,15 Un cățel genial - aventuri, 2000
12,35 Spălătorul de vase - s-metraj
12,55 Ce e mai bun în viață - dragoste, 2000
14,40 Soți și soții - dramă, 1992
16,30 Karaoke - comedie, 2000
18,25 Spânzurătoarea - thriller, 2000
20,00 Camarazi de război - s.
22,10 Patriotul - acțiune, 2000
0,50 Nu deranjați - thriller, 1999

TV RCS

9,00 Desene animate
9,30 Știri 1 - rel.
10,00 Tradiții și folclor
10,30 Unchiul meu - film
12,00 Kelly - s.
12,30 Convietuiri - rel.
13,00 Știri 2 - rel.
13,30 Marea junglă - s.
14,15 Preciosa - s. rel.
15,00 Preciosa - s.
15,45 Clipclap videoclipuri
16,00 Provocările naturii - s.
16,45 Clipclap videoclipuri
17,00 Ecoul străzii
17,30 Știrile RCS 1
18,00 5 minute de carte
18,05 Cu intenție sălbatică - film
19,30 Knights & Warriors - s.
20,00 Clipclap videoclipuri
20,15 Hit Squad - s.
21,00 Eurocops - s.
21,45 Frumusețe și stil
22,00 Știrile RCS 2
22,30 Noaptea vampirilor - film
(■) 24,00 Erotica

TV 2

6,45 Lumea satului; 7,00 Călătorie Gastronomică; 7,30 Matinal; **10,00 Prieteni și iubiri** - s.; **10,30 A iubi până la pornire** - s.; **11,00 Sonadora** - s.; 11,30 Ofertă directă; **12,15 Înger sălbatic** - s.; 12,50 Claudia - show; **13,30 Academia campionilor** - s.; **13,55 Lumea lui Wayne 2** - comed. SUA, 1992; 15,50 Concurs telefonic; **16,20 Moarte prin iluzie** - s.; **17,15 Ochii Helenei** - s.; **18,15 Yago** - s.; 19,00 Activ - magazin; 19,30 Fapte - mag. **20,10 Buni prieteni** - s.; **20,45 Walker** - s. act. SUA, 2001; **21,40 Goodbye America** - f. act., SUA, 1997; **23,10 Comandoul special** - s. act., SUA-Canada, 1997, p. 7; 0,40 Bună seara, Ungaria; 1,50 Adevărata primejdie - doc.; 2,50 Mobil party - rep.; 3,00 **Pământul făgăduinței** - s., SUA, 1996

DUNA TV

6,30 Dimineața; 9,40 Matineu de vară; **10,00 Liceenii** - s.; **10,45 Mese a 12 talalatrol** - f. - Ungaria, 1956; 12,15 Ținuturi; 12,50 Știri; 13,10 Cercul fermierilor; 13,25 Biserica vie; 13,55 Inițiere; 14,00 Ce-i adevărat e adevărat; 14,15 Muzică de fanfară; 14,45 Mag. ecologic; **15,15 Regina dantelei** - f. Ungaria; 15,55 Expediția; 16,40 Galerie istorică; 17.10 Cinstite meserias - doc.; 17,25 Sub steagurile lui Neptun - d.a.; **18,00 Emoții** - s. Germ.; 19,00 Știri; 19,30 Poveste; **19,45 Liceenii** - s.; 20,30 Mag. economic; **21,00 Duminica, niciodată** - f. Grecia-SUA, 1960; 22,30 Leul și boul -d.a.; 22,45 Știri; 23,10 Portret; 23,40 Documentar; 0,05 Legenda Harley Davidson - doc.; 1,00 Jurnal cultural; 1,15 Știri

PRO 7

7,00 Sam; 8,00 Taff; 9,00 Cine-i șeful? - s.; **9,25 Fam. Bundy** - s.; **10,25 Lord Hubert** - comedie, SUA, 1999; **10,30 Dakota Hanis** - avent. Australia; 12,05 Andreas. Talk-show; **13,00 Dharma și Greg** - s.; **13,30 Roseanne** - s.; 14,00 SAM. Magazin; 15,00 Talk-show; 18,00 Taff. Magazin; **19,00 Friends** - s.; 19,30 Futurama - s.d.a.; 20,00 Desene animate; 20,30 Galileo; 20,55 Știri; **21,15 Studio 54** - dramă, SUA, 1998; **23,05 Buffy - spaima vampirilor** - s.; 0,05 Reportaje; **0,55 Menaj în trei** - erotic, Franța

TV 5

9,00 Jurnal SRC; 9,30 Macaroane cu de toate; 10,05 Zig Zag Café; 11,00 Jurnal TV 5; 11,15 Eu-ul dublu; 13,05 Descoperiri; 14,05 Ciclism; 15,15 Rădăcini și aripi; 17,00 Jurnal TV 5; 17,15 Magazin economic; 18,05 D'amor; 18,30 Întrebări pentru un campion; 19,00 Jurnal TV5; 19,15 Thalassa; 20,45 Poveștile înșulelor; 21,00 Jurnal elvețian; 22,05 Pulsații - magazin medical; 23,15 Ciclism; **23,30 Victor Schoelcher și abolția** - miniserie, Franța

EUROSPORT

9,30 Fotbal U-19 Norvegia; 11,30 Ciclism montan; 12,00 Formula 1 - mag.; 12,30 Ciclism - Turul Franței; 19,00 Fotbal U-19 CE/Norvegia: Germania-Irlanda; 21,00 Fotbal - meci de binefacere „Partida inimilor" 23,00 Ciclism - Tour de France; 1,00 Știri; 1,15 Yachting; 1,45 Superbike

VĂ RECOMANDĂM

Antena 1 - 20,00 Uite cine vorbește - comedie

Dacă până acum, Mollie mai avea dubii vizavi de devotamentul iubitului său, vestea că este însărcinată o face să fie sigură că acesta va renunța la tot în favoarea ei. Ei bine, socoteala de-acasă nu se potrivește cu cea din târg, deoarece Albert dă bir cu fugiții. Disperată, Mollie nu se poate gândi decât la cum va reuși să se descurce singură cu copilul și cum să găsească un „tată perfect".

VĂ RECOMANDĂM

TVR 2 - 22,15 Pomul speranței - dramă

Acțiunea se petrece la Roma, în jurul lui Siddhartha, un băiețel de 14 ani, greu încercat de viață. Spunem asta, deoarece adolescentul trebuie să aibă grijă de mama sa, Silvia, dependentă de heroină, în timp ce tatăl și-a părăsit familia de mai mulți ani.

TVR 1

7,00 Jurnalul de dimineață
7,30 A doua șansă - s.
8,30 Matineu de vacanță
*** Dragă, am micșorat copiii** - s.
9,20 Cine T.V.D. - rel.
10,20 Tristan și Isolda - f. rel.
12,10 TVR Cluj
13,15 Pasiuni - s.
14,00 Jurnalul de prânz
14,15 Corect!
14,30 Oameni ca noi
15,00 Simon Bolivar - eliberatorul
16,00 Panorama
17,00 Tristan și Isolda - dramă, coprod., 1998 (II)
18,45 Corect! - rel.
19,00 Știri
19,05 Baywatch Hawaii - s.
20,00 Jurnal. Meteo. Sport
20,55 Curat Caragiale! Parol!
21,00 Cine T.V.D.
22,00 A doua șansă - s.
23,00 Jurnalul de noapte
(●) 23,15 Mulholland Falls - suspans, SUA, 1996
1,05 Bucurille muzicii - rel.
2,05 Jurnal. Meteo - rel.
(●) 3,05 Gemenii - dramă, SUA, 1997
4,40 Puncte cardinale - rel.
5,10 Cine T.V.D. - rel.

TVR 2

7,00 Tonomatul DP2
8,00 Desene animate - rel.
9,00 Prietenii lui Piticot
9,45 Diminețile unui bărbat cuminte
12,10 Drumul spre Avonlea - s.
13,10 Wishbone - s.
13,45 Desene animate - rel.
15,00 Știri
15,05 Toți, împreună
15,50 Mit și istorie
16,20 Destine
17,00 Tonomatul DP2
18,00 Știri regionale
18,15 Gura presei
18,25 Clip muzical
18,30 Grădina tranziției
19,00 Muzică populară
19,30 Banatica (emisiune în limba maghiară)
20,00 O altă dimensiune. Documentar
21,00 Zona crepusculară - s.
21,25 Circafrica 2001
(●) 22,15 Pomul speranței - dramă, Italia, 1998
23,45 Vară extremă
0,45 Tată, am încurcat-o! - s.
1,10 O altă dimensiune - rel.
1,55 Zona crepusculară - s., rel.
2,20 Wishbone - s., rel.

PRO TV

7,00 Teo - rel.
8,00 Știrile Pro TV - Ziarul dimineții tale
9,30 Tânăr și neliniștit - s. rel.
10,30 Lumi diferite - s.
11,30 Familia Bundy - s. rel.
12,00 Secolul 20 - în spatele istoriei - rel.
* Știrile PRO TV
13,00 13-14 cu Andrei Gheorghe
14,00 Minte diabolică - f. rel.
16,00 Tânăr și neliniștit - s.
17,00 Știrile Pro TV
18,00 Tânăr și neliniștit - s.
19,00 Știrile Pro TV
* Ocolul României
(●) 19,40 Cursă contra cronometru - thriller, SUA, 2000
21,30 Rădeți cu oameni ca noi - rel.
22,00 Știrile Pro TV
22,45 Familia Bundy - s.
(●) 23,30 Scandal - dramă, SUA, 1989
1,30 Știrile Pro TV
145 Secolul 20 - în spatele istoriei - s.
2,30 Totul despre sex - s.
3,00 13-14 cu Andrei Gheorghe - rel.

ANTENA 1-TV ARAD

6,00 Muzică populară - rel.
6,30 Știri - rel.
7,00 Observator
* Sport
8,00 Neața în epoca de piatră - emisiune estivală
10,00 Te voi iubi mereu - s.
13,00 Știrile amiezii
13,15 Detectivii Hart - s.
14,00 Din dragoste - rel.
16,00 Emisiune în limba bulgară
16,30 Publicitate, Promo
16,45 Știri TVA
17,15 Soledad - s.
19,00 Observator
* Sport
* Meteo
(●) 20,00 Uite cine vorbește - comedie, SUA, 1989
21,57 Publicitate, Promo
20,00 Observator
22,45 Știri TVA
23,00 Cavalerii dreptății - aventuri, Marea Britanie/ Germania, 1991
1,00 Zile din viața noastră - s.
3,30 Te voi iubi mereu - s. rel.
4,30 Cavalerii dreptății - f. rel.

PRIMA TV

7,00 Luna sălbatică - s. rel.
8,00 Zid
12,40 Clip Art
12,45 Copiii spun lucruri trăznite - rel.
13,45 Desene animate
14,15 Poliția în acțiune - rel.
15,30 Luna sălbatică - s.
16,30 Real TV
17,00 Camera de râs
17,30 M.A.S.H. - s.
18,00 Focus
19,00 Prietene și rivale - s.
20,00 Polițistul din Beverly Hills 3 - comedie, SUA, 1994
22,00 Vânătoarea comorilor - s.
23,00 Focus Plus
23,45 M.A.S.H. - s. rel.
0,15 Camera de râs - rel.
0,45 Real TV - rel.
1,15 Clip Art - rel.
1,20 Focus - rel.

DISCOVERY

10,00 Aventuri la pescuit cu Rex Hunt
10,25 Clubul de pescuit Buena Vista
10,55 Turbo
11,20 Legături de sânge
11,50 Renașterea unei mașini
12,15 Planeta oceanelor
13,10 Construcții din fiare vechi
14,05 Mașini extreme
15,00 Jurassica
16,00 Specialiștii
17,00 Tancuri
18,00 Aventuri la pescuit cu Rex Hunt
18,30 Clubul de pescuit Buena Vista
19,00 Echipa timpului
20,00 Șerpii
21,00 Legături de sânge
21,30 Renașterea unei mașini
22,00 Alte dezastre gen Titanic
23,00 Istoria ascunsă a Romei
0,00 Istoria ascunsă a Egiptului
1,00 Nazismul
2,00 Echipa timpului
3,00 Vapoare de linie

ANIMAL PLANET

8,00 Animalele lui Aspinall
8,30 Povestiri de la zoo
9,00 Povestiri despre cai
9,30 Animale la urgență
10,00 Salvați animalele
11,00 Totul despre câini
11,30 Ham! Viață de câine
12,00 În sălbăticie cu Jeff Corwin
12,30 Aventurile vânătorului de crocodili
13,00 Contact extrem
13,30 Fotograf în sălbăticie
14,00 Conflicte în natură
15,00 Animalele lui Aspinall
15,30 Povestiri de la zoo
16,00 Povestiri despre cai
16,30 Totul despre câini
17,00 Ham! Viață de câine
17,30 Doctorul animalelor
18,00 Veterinari în sălbăticie
18,30 Animale la urgență
19,00 Salvați animalele
20,00 Lumea subacvatică
21,00 Animale de la A la Z
22,00 Aventurile vânătorului de crocodili
23,00 Contact extrem
23,30 Secția animalelor
0,00 Instinct criminal
1,00 Urgențe veterinare
1,30 Veterinari experți
2,00 Animalele lui Aspinall
2,30 Povestiri de la zoo
3,00 Povestiri despre cai

TELE 7 ABC

7,35 Știri - rel.
7,50 Videoclipuri
11,00 Tentații - rel.
12,00 Documentar DW - rel.
13,00 Videoclipuri
15,00 Un psihiatru cu probleme - f. rel.
17,15 Reportaj 7 abc - rel.
18,00 Documentar DW - Germania astăzi
18,30 Telejurnal
19,00 Documentar DW - Destinația Germania
19,30 As Show - rel.
20,30 Castelul condamnaților - ecranizare, România, 1970
22,15 Concert simfonic - rel.
23,10 Documentar DW
23,35 Sinteza zilei
23,50 Videoclipuri
1,00 Activ FM

BUDAPESTA 1

6,42 Matinal; 6,45 Lumea satului; 7,00 Matinal; 10,02 Cultură; **10,05 Alix** - s. d.a.; **10,35 Insula fluturilor** - s.; 11,00 Știri; **11,05 Aventuri pe patru labe** - s.; **11,30 Povestirile lui Fürkesz** - s.; 12,00 Serial distractiv Ungaria; 13,00 Știri; 13,01 Mag. amiezii; **14,00 Căpitanul Tenkes** - s.; 14,05 Bonus; 15,00 Știri; 15,02 Mag. minorități; 16,00 Știri; 16,02 Ungaria 2002; **16,25 Mai mult decât doctor** - s.; 17,20 Portret; 17,35 Portret; 17,50 Știri; 17,53 Em. lb. maghiară; 18,20 Documentar; 18,50 Jurnale regionale; 19,00 Știri; **19,05 Străzile din San Francisco** - s. pol.; 20,00 Cufăr - mag. turistic; 20,30 Știri, sport; 21,05 Cântece de inimă albastră; 21,55 Știri; **22,00 Uriașul** - dramă, SUA, 1998; 23,40 Actual; 0,00 Știri; 0,05 Tema zilei; 0,20 Cultura; **0,25 Haos** - f. Italia, 1984

RTL KLUB

7,30 Matinal; 10,00 Clubul rețetelor; 10,10 Desene animate; 10,20 Teleparti; 11,05 Top Shop; 11,40 Teleparti; 12,05 Top Shop; 12,35 La amiază; 14,20 Teleparti; 15,15 Clip-club; **15,40 Milagros** - s.; **15,40 Melrose Place** - s.; 16,05 Doar un cuvânt; **16,10 Helene și băieții** - s.; **16,50 Highlander** - s.; 17,50 Trebuie o echipă - conc. TV; **18,35 Pasiuni sălbatice** - s.; 19,30 Știri; 19,55 Focus; 20,20 Focus plus; **20,25 Schimbul trei** - s.; **21,25 Între prieteni** - s.; **21,55 Scufundare** - f. catastr. SUA; 23,35 Știri; 0,00 Seri de vară - întâlniri; 0,05 K-Pax - Planeta interioară - doc.; **0,25 Michael Hayes** - s.; 1,15 Mag. Euro-Atlantic; 1,45 Focus

VĂ RECOMANDĂM

HBO - 16,30 Karaoke - comedie

Liv, o cântăreață a cărei carieră nu stă deloc pe roze, își întâlnește, pentru prima dată tatăl la înmormântarea mamei. Chiar dacă prilejul nu este unul fericit, Liv și Ricky folosesc ocazia ivită pentru a se cunoaște mai bine. Astfel, tatăl și fiica vor descoperi că au în comun cel puțin un lucru: amândoi participă la concursuri de karaoke pentru a câștiga un ban în plus și a-și rotunji veniturile. De la această concluzie până la a ajunge să se „lupte" în cadrul aceloraşi competiții, nu este decât un singur pas.

ABONEAZĂ-TE LA ADEVĂRUL

OTV

7,00 Zori de zi
10,00 24 h
10,15 La hanul lu' Nea Mărin
10,45 24 h
11,00 Oglinda poveștilor
11,30 OTV Suceava
12,00 Clubul cascadorilor - rel.
13,00 Oglinzi și labirinturi
14,00 Mega sport
15,00 Abuzurile statului
16,30 Fabricat în România
17,00 Viața la superlativ
18,00 Condurățeanu întreabă
19,00 Tora, Tora, Tora
19,30 24 h
21,00 Dan Diaconescu Direct
21,30 Piersicile lui Florin
0,00 Schimbul 3

B1 TV

7,00 Fan X
9,00 Vară eternă - s., rel.
10,00 Întâlniri de credință - talk show
11,00 Prințul din Bel Air - s., rel.
12,00 La limită - emis. auto
12,30 Vară eternă - s., rel.
13,30 Familia Simpson - s., rel.
(●)14,00 Păcatele tinereții - f. SUA, 1992 - rel.
15,30 Star Treck - s.
17,00 Enterprise - s., rel.
18,00 Corso
19,00 Familia Simpson - s.
20,00 Știrile
21,00 Punem pariu că-i vară?
23,30 Știri
1,00 Fox News

TV ACASĂ

6,45 Aventurile lui Papyrus - s.
7,15 Vei fi a mea, Paloma! - s. rel.
8,15 Povești adevărate - rel.
9,00 Ia-mă Acasă! - rel.
9,30 Îngerașul - s.
11,45 Căsuța poveștilor
12,15 Petrecerea - rel.
13,45 Femei înșelate - s.
15,00 Muzica de Acasă
15,30 Din viață - reportaje explozive realizate de Ruxandra Săraru
(●) 16,00 Taina din adâncuri - din culisele serialului
17,30 Vei fi a mea, Paloma! - s.
18,30 Betty cea urâtă - s.
19,30 Povești adevărate
20,00 Mariu - s.
20,50 Iubire fără de păcat - s.
22,30 Nord și Sud - s.
23,20 Jacke și Grăsanul - s.
0,10 Povești adevărate - rel.
* Vremea de Acasă
0,40 Betty cea urâtă - s. rel.
1,30 Femei înșelate - s.
2,15 Dansează cu mine! - rel.

HBO HBO

6,00 Ucide-mă mai târziu - f. dragoste, 2001
7,30 Est-Vest - f. Franța, 1999, cu Sandrine Bonnaire
9,35 Joc periculos - f. 1998, cu Alessandro Nivola
11,15 Dosaraele Y - s.
11,40 Efecte secundare - comedie 1998
13,15 Regele Cobră - f. horror, 2000
15,10 Dragoste la primul sughiț - comed. Danemarca, 1999
14,45 28 de zile - f. SUA, 2000, cu Sandra Bullock
16,30 Soți și soții - f. SUA, 1992, regia Woody Allen
18,20 Nu deranjați - thriller, 2000
20,00 În pielea lui John Malkovich - comedie 1999, cu John Cusack, Cameron Dian, John Malkovich
21,55 Regula jocului - f. acțiune 2000
0,00 Jackie Brown - thriller, 1997, regia Quentin Tarantino, cu Pam Grier
2,30 Interzis minorilor - f. biografic, 2000, regia Emilio Estevez
4,20 Voință - f. Anglia, 2001, cu Emma Thompson

TV RCS

9,00 Desene animate
9,30 Știri 1 - rel.
10,00 Tradiții și folclor
10,30 Johnny Mysto, vrăjitorul - s.
12,00 Preciosa - s.
12,45 Clipclap videoclipuri
13,00 Știri 2 - rel.
13,30 Jazz la Teatrul Vechi - rel.
15,00 Preciosa - s.
15,45 Clipclap videoclipuri
16,00 Kelly - s.
16,45 Clipclap videoclipuri
17,00 O altfel de lume
17,30 Știrile RCS
18,00 5 minute de carte
18,05 Mod de viață - divertisment
18,45 Provocările naturii - s.
19,25 Hit Squad - s.
20,00 O vară nebună...
22,00 Știrile RCS 2
22,30 Oameni obișnuiți - film
(▲) 24,00 Erotica

TV 2

7,00 Rădăcini; 7,30 Gură de copil - em. lui F. Sandor; 8,00 Matineu, desene animate; 9,45 Desene animate; **11,25 Tinerii** - s. distr. SUA; **11,50 Ferris Bueller** - s.; 12,20 Autotrend; 12,50 Lumea sălbatică - Goldie Hawn și elefantul - doc.; **13,45 2.gether** - s.; **14,15 De la unu la doi** - s.; **14,40 Xena** - s.; **15,40 Super echipa** - s.; **16,40 Smallville** - s.; **17,35 Regina săbiilor** - s. av. coprod., 2000; **18,30 J.A.G.** - s. SUA; 19,30 Fapte; **20,00 Magellan** - s. Ungaria; 20,30 Activity - show; **21,15 Misiunea** - f. acț., SUA, 1997; **23,15 Kickboxer 2 - karate SUA**, 1991; **0,55 Orhidea sălbatică** - f. erotic, SUA, 1990; **2,50 Cei ce umblă după plăceri** - s.

DUNA TV

6,30 Matinal; 8,05 Emisiune pentru copii - d. a.; 8,45 Autobuzul vrăjit - d. a.; 9,10 Marvin, calul dansator - d.a.; **9,35 Piper mic, dar iute** - s.; 10,00 Lupta pentru putere - doc. Japonia; 10,30 Limba maghiară; 10,55 Aula - jurnal tineri; 11,25 Ura! Am găsit; **12,00 Încurcă lume** - s. Italia, 1999; 12,50 Știri; 13,10 Mag. muzică populară; 13,40 În mâinile Domnului; 14,05 Erdely Zsuzsana - doc.; 14,35 Concert V. I. P.; **15,45 Santorini** - s.; 16,15 Drumul mătăsii - doc.; 17,05 Dunărea - doc., s.; 17,35 Mag. ecologic; **18,05 Magie** - s. Italia, 1998; 19,00 Știri; 19,30 Desene animate; 20,05 Comorile lumii - doc.; **20,20 Halo, halo** - s.; 20,45 Hajdanaban, danaban...; **21,00 O nebunie de bine - comed. SUA, 1988**; 22,45 Știri; **23,05 Femei îndrăgostite - f. romantic Anglia, 1969**; 1,05 Știri

PRO 7

7,50 Desene animate; **12,25 S Club 7 Miami** - s.; **13,00 Fete de bani gata** - s.; **13,25 Liceul Rowley** - s.; **14,20 Cybill** - s.; **14,50 Jesse** - s.; **15,20 Prietenii tăi** - s.; **15,45 Will și Grace** - s.; **16,15 Cei mai frumoși ani** - s.; **17,10 Vrăjită** - s.; **18,05 Starlete** - s. SUA; 19,00 Futurama - s. d.a; 19,25 Popclub; 20,00 Talk, talk; 20,55 Știri; **21,15 Tornada albă - f. avent. SUA, 1996**, cu Jeff Bridges; **23,55 Plutonul - f. SUA, 1986**, cu Tom Berenger; **2,10 Autostrada morții - f. SUA, 1994**

TV 5

9,00 Jurnal SRC; 10,05 Macaroane cu de toate; 11,00 Jurnal; 11,15 Dedesubturile hărților; 11,20 Cine are carte are parte; 13,05 Magazin de modă; 13,30 Jurnal Franța 3; 14,05 Ciclism: turul tururilor; 15,15 Eu-ul dublu; 17,00 Jurnal TV5; 17,30 Sport Africa; 18,00 Știri; 18,05 D'amor; 18,30 Întrebări pentru un campion; 19,00 Jurnal; 19,15 Magazin de reportaje; 22,00 Dă-mi gemenele; 23,30 Rădăcini și aripi

EUROSPORT

9,30 Aventura - magazin; 10,30 Volei pe plajă - Montreal; 11,00 Echitație; 12,00 Ciclism - Tour de France; 13,45 Moto CM - MP al Sachsenring - în direct; 16,00 Ciclism - Turul Franței în direct; 19,00 Volei pe plajă - finala fem. Marsilia; 20,00 Auto - Finala 3000 - Magny Cours; 21,00 Fotbal: Fenerbahce Istanbul - Hertha Berlin; 23,00 Ciclism - Turul Franței; 0,30 Știri; 0,45 Moto CM - MP Sachsenring

VĂ RECOMANDĂM

PRIMA TV, ora 22,00 - „Kickboxer" - f. acțiune

Eric Sloane este campionul Americii la kickboxing și, cum adversarii din țara natală nu par să mai constituie nici un fel de provocare, se hotărăște să se îndrepte spre Thailanda, pentru o confruntare cu campionul local. În călătoria sa îl ia și pe fratele mai mic pe nume Kurt. După o luptă extrem de dură, Eric reușește să câștige, dar nu înainte ca nemilosul Tong Po să-i provoace o leziune pe șira spinării, care îl va ține pentru totdeauna într-un scaun cu rotile. Dornic să-și răzbune fratele, Kurt decide să învețe, la rândul său, kickboxing, pentru a putea să-i dea lui Po o lecție dură.

VĂ RECOMANDĂM

HBO, ora 20,00 - În pielea lui John Malkovich

Cum are probleme cu „finanțele" Craig Schwartz (John Cusack) acceptă o slujbă de funcționar într-o clădire cu numeroase birouri. Tot ce trebuie el să facă este să pună în ordine vrafurile de hârtoage. Într-o bună zi, Craig descoperă o mică ușă dincolo de care găsește... mintea actorului John Malkovich. Nu, nu este o glumă. Trecând de ușa respectivă, Craig pătrunde, ca prin minune, în pielea lui John Malkovich, starul din filmele de succes Con Air sau In the Line of Fire.

TVR 1

7,00 Universul credinței
8,30 Desene animate
9,00 Box. Campionatul European: Finale
12,00 Tezaur folcloric
12,50 Debut 50 plus
13,50 Jurnalul de prânz
14,00 Spectacolul lumii...
14,30 Studio Formula 1
15,00 Formula 1 MP al Franței
17,00 Inimi păcătoase - dramă, SUA, 1999 (I)
18,30 Bravo, bravissimo!
20,00 Jurnal * Meteo * Sport
20,30 Agenda europeană
20,35 Curat Caragiale! Parol!
(●) 20,40 Îngerul păzitor - dramă, SUA, 1998
22,40 O vară... cu cântec
23,50 Jurnalul de noapte
0,00 Bravo, bravissimo! - rel.
1,30 Garantat 100%
2,30 Jurnal. Meteo
3,05 Teleenciclopedia - rel.
4,05 Spectacolul lumii - rel.
4,35 Tezaur folcloric - rel.
5,25 Corect! - rel.

TVR 2

8,35 Tradiții
9,10 Ferma
10,15 Flipper și Lopaka - s.
10,45 Prietenii lui Piticot
11,30 Acvila - s.
12,00 Cățel mesariași - doc.
12,30 Paradisul de lângă noi
13,10 Medalion de...
13,45 Aleea cu ghimpi
14,00 Întâlniri subacvatice - doc.
15,05 Atlas
15,05 Un popas pe săptămână
15,45 Culisele celui de-al doilea război mondial - rel.
16,45 Adromeda - s.
17,25 Viața la 15 ani - s.
18,00 Premiat la Televest
18,30 Din aproape în aproape
19,00 Debut 50 plus
(●) 20,00 O femeie fericită - dramă, SUA, 1983
21,40 Bine, dragă! - s.
(●) 22,15 Jocuri interzise - thriller, Italia, 1995
23,40 Știri
23,45 Vară extremă
0,45 Iubiri celebre ale secolului XX - rel.

PRO TV

7,00 Războiul fiarelor - d.a.
7,50 Micii războinici - d.a.
8,15 Action Man - s.
9,30 Zorro - s.
10,00 Lupul din campus - s.
10,30 Un altfel de bebeluș - s.
11,00 Prizonier în lumea femeilor - s.
11,30 O altfel de lume - s.
12,00 Profeții despre trecut cu Silviu Brucan
12,55 Știrile Pro TV
13,00 Jesse - s.
(●) 13,30 Viață pentru muzică - dramă, SUA, 1996
15,30 Păcăleli la pachet
16,15 Misterele planetei albastre - s.
(●) 17,15 Ghepardul - dramă, Italia, 1963 (II)
19,00 Știrile Pro TV
* Sport * Vremea
(●) 19,40 Incognito - thriller, SUA, 1997
21,30 Câștigi fără să știi
22,00 O vară de râs
23,00 Marcă înregistrată cu Andi Moisescu
23,30 Zero
0,00 Oz, închisoarea federală - s.
1,00 Shirley Valentine - dramă, SUA, 1989
2,30 Ghepardul - f. rel.

ANTENA 1-TV ARAD

6,00 Fir întins
6,30 Muzică populară
7,30 Viața spirituală
8,00 7 zile TVA
9,00 Vocea speranței
10,00 Animax - d.a.
10,40 Tick - cavalerul dreptății - s.
11,00 Misiune imposibilă - s.
12,30 Bette - s.
12,30 Flipper - s.
13,30 Stargate SG - 1 - s.
14,30 Ora de vară - divertisment
15,30 Vedete cu fițe - s.
16,00 V.I.P. - s.
17,00 Toate pânzele sus - Întâlnire în Atlantic - aventuri, România, 1976
19,00 Observator
* Sport
* Meteo
(●) 20,00 Dune - SF, coprod., 2000 (III)
21,00 Competiția - emisiune concurs
(●) 23,00 Toți pentru unul - acțiune, SUA, 1979
0,30 Întâlnire în Atlantic - f. rel.
2,30 Zile din viața noastră - s.
4,00 V.I.P. - s. rel.
(●) 5,00 Toți pentru unul - f. rel.

PRIMA TV

7,00 Tradițiile românilor
8,00 Desene animate
10,30 HIT 40. Top muzical
11,30 www. primatv
12,30 Ambient
13,00 Levintza prezintă
(●) 13,30 Orizont de gheață - acțiune, SUA-Canada, 1993
15,30 Dog Show
(●) 16,00 Formidabilul 2 - comedie, SUA, 1993
18,00 Focus
19,00 Între viață și moarte
20,00 Cârcotași în Europa
(●) 21,00 Clanul sicilienilor - polițist, Italia-Franța, 1969
23,00 Alien: Renașterea - SF, SUA, 1997
1,00 Dog Show - rel.
1,30 Levintza prezintă - rel.
2,30 Focus - rel.

DISCOVERY

10,00 Aventuri la pescuit cu Rex Hunt
10,25 Copiii și Discovery
11,20 Christopher Reeve și balenele cenușii
12,15 Egipt
13,10 Teste de rezistență
14,05 Construcții din fiare vechi
15,00 Medicina alternativă
15,30 Campionii dietelor de slăbit
16,00 Viața
17,00 Secretele incașilor
18,00 Evadare de pe drumul morții
19,00 Mistere
20,00 Vânătorul de crocodili
21,00 Zăpada ucigașă
22,00 Atlantica
23,00 Istoria ascunsă a Egiptului
0,00 Invenții antice
23,00 Jocuri de noroc
1,00 Așii înșelăciunilor
2,00 Renașterea unei specii
3,00 Elicoptere cibernetice

ANIMAL PLANET

8,00 Călătorile lui Jeff Corwin
9,00 Aventurile lui O'Shea
10,00 Aventurile vânătorului de crocodili
11,00 Salvați animalele!
12,00 Dosarele zoo
13,00 Povestirile oceanului
14,00 Acvanauții
15,00 Lumea subacvatică
16,00 Acvanauții
17,00 Uriașii din adâncuri
18,00 Întâlniri cu animale
19,00 Rezervații naturale
20,00 Conflicte în natură
21,00 Animal X
22,00 Frontiera albă
23,00 Adevărul ompăianjen
0,00 Salvați animalele
1,00 Urgențe veterinare
1,30 Urgențe veterinare în întreaga lume

TELE 7 ABC

7,35 Știri
7,50 Videoclipuri
11,00 Rămășagul - film
12,30 Doc. DW
13,30 Hollywood
14,00 Labirintul sufletului - f. rel.
15,35 Doc. DW
16,00 Cântece populare
17,00 Biserica primară
17,30 Melodii, melodii
18,00 Documentar
18,30 Telejurnal
19,00 Doc. DW
19,30 Concert
(●) 20,30 Un echipaj pentru Singapore - dramă, România, 1981
(●) 22,20 Violatoarele - dramă, SUA, 1996
0,00 Sinteza zilei
0,15 Hollywood - rel.
1,00 Activ FM

BUDAPESTA 1

6,45 Viața satului; 7,00 Matinal; 8,40 Piratul negru - s. d. a.; 9,05 Muzeul basmelor; 9,50 Caiac-canoe CE, Szeged; 13,30 Știri; **13,35 Măria Sa căpitanul** - s. Anglia 4/3; 14,30 Înregistrări cu Vörös Sari; 15,00 Biserici arpadiene - doc.; 15,15 Religie; 15,45 Caiac-canoe CE, Szeged; **18,15 Opt anotimpuri** - s. Ungaria; 19,30 Știri; 20,00 Săptămâna - mag. pol.; 20,55 Top show 2 - vedete; 21,50 Întâlniri de 5 stele; 22,20 Să mergem! - Szeged, road show; 23,10 T. S. - Caiac-canoe CE; 0,15 Ruinele imperiului - doc. s.; **0,45 Câmp de luptă** - f. SUA-Germania-Anglia, 1999

RTL KLUB

7,30 Lumea minunilor - doc. SUA; 8,00 Clubul copiilor - d. a.; **11,00 Ajutor, am crescut** - s. distr.; 11,25 Doar un cuvânt; 11,30 Noul chip al Iranului - doc. SUA; 12,25 Clubul rețetelor; 12,55 Doar un cuvânt - conc.; 13,00 Știri; 13,10 Casa ideilor - mag.; 13,40 Concurs TV; 14,10 Lotto; 14,30 Formula 1 - MP al Franței, Magny Cours; **17,10 Cleopatra 2525** - s. **17,40 Stăpânul fiarelor** - s.; **18,30 Miami Vice** - s.; 19,30 Știri; 19,50 Dosar social și politic; **20,50 Police Story 3** - f. acț. SUA-HK; **22,40 Noaptea fugarului** - f. SUA; 0,20 Știri; 0,40 Portret Fokus; 1,10 Parlament - mag.; 1,40 Noul chip al Iranului - doc. SUA

VĂ RECOMANDĂM

TVR România 1 - 20,40 Îngerul păzitor - dramă, SUA, 1998

Seth este un înger care-și face „datoria" în Los Angeles. Sosit la capătâiul unui muribund pe masa de operație, lui Seth îi atrage atenția drama chirurgului acestuia. Moartea pacientului pe masa de operație îi zdruncină doctoriței Maggie Rice încrederea în propriile puteri. Dorind să o ajute, Seth își asumă riscul și i se arată lui Maggie. Pe măsură ce atracția dintre ei crește, Maggie începe să vadă micile ciudățenii ale lui Seth. Pe de altă parte, Seth este și el foarte îndrăgostit de Maggie și ar vrea să se transforme într-un muritor de rând și să renunțe la nemurire pentru nebunia plăcută a vieții.

Redacția Adevărul nu își asumă răspunderea pentru modificările ulterioare intervenite în programele Radio - TV

OTV

6,00 S-a întâmplat aseară
7,00 Zori de zi
10,00 Teleshopping
10,15 La hanul lu' Nea Mărin
10,30 Contați pe noi, contați pe OTV!
13,00 OTVara cu Alin Nicolăină
16,00 Încotro?
17,30 24 de ore
18,00 Condurățeanu întreabă
19,00 24 de ore
19,30 Incident
20,30 24 de ore
21,00 Dan Diaconescu Direct
23,00 MM.ro
0,00 Vot

B1 TV

7,00 Fan X
8,00 Espresso
11,00 Prințul din Bel Air - s. rel.
12,00 Știri
12,30 Nașul - rel.
13,30 Fan X
14,00 Banii dvs.
15,00 Vară eternă - s.
16,00 Fan X
16,30 Familia Simpson - s. rel.
17,00 Prințul din Bel Air - s.
18,00 Știri
18,30 La Strada
19,00 Report. Concurs
19,30 Familia Simpson - s.
20,00 Știri
21,00 Brigada specială
21,30 Paranormal
22,00 Nașul. Talk-show
23,30 Știri
0,00 La Strada - rel.
0,30 Vară eternă - s.rel.
1,30 Știri
2,00 Fox News

TV ACASĂ

7,15 Terra noastra - s. rel.
8,15 Povești adevărate - rel.
9,00 Vel fi a mea, Paloma! - s. rel.
11,00 Căsuța poveștilor
(●) 11,15 De 3 x femeie
12,15 Dragoste și putere - s. rel.
12,45 Salome - s. rel.
13,40 Femei înșelate - s.
15,00 Muzica de Acasă
15,15 Căsuța poveștilor
15,30 Betty cea urâtă - s.
16,30 Terra nostra - s.
17,30 Vei fi a mea, Paloma! - s.
19,30 Povești adevărate
* Vremea de acasă
20,00 Profu' - s.
(●) 21,00 De 3 x femeie
22,00 Salome - s.
22,55 Dragoste și putere - s.
23,25 Povești adevărate - rel.
0,00 Betty cea urâtă - s. rel.
0,45 Femei înșelate - s.
(●) 1,30 De 3 x femeie - rel.
2,30 Muzica de Acasă
3,15 Ia-mă acasă! - rel.
3,45 Dansează cu mine! - rel.
4,45 Acasă la români - rel.
5,45 Profu' - s., rel.
6,45 Căsuța poveștilor - rel.

HBO

8,00 4 zile în septembrie - thriller, 1998
9,50 Prietenii și vecinii tăi - dramă, 1990
11,30 Gremlins 2 - comed., 1990
13,15 Dragoste în ofsaid - comed., 1997
14,55 Dragoste și belele - comed., 2000
16,35 Antrax - thriller, 2001
18,10 Abbie Hoffman - biografic, 2000
20,00 Dansul unei nopți de vară - dramă, Italia, 1999
22,05 Fight Club - dramă, 1999
0,20 Shaolin cowboy - dragoste, 2001

TV RCS

9,00 Desene animate
9,30 Știri 1 reluare
10,00 Tradiții și folclor
10,30 Delta fierbinte - film
12,00 Em. Microb - rel.
13,00 Știrile RCS 2 - rel.
13,30 Kelly - film
14,15 Preciosa - s. rel.
15,00 Preciosa - s.
15,45 Clipclap videoclipuri
16,00 Marea junglă - s.
16,45 Clipclap videoclipuri
17,00 Conviețuri
17,30 Știri RCS 1
18,00 5 minute de carte
18,05 Omul din balcon - film
19,30 Provocările naturii - s.
20,00 Clipclap videoclipuri
20,15 Knights&Warriors - s.
21,00 Hit Squad - s.
21,45 Clipclap videoclipuri
22,00 Știrile RCS 2
22,30 Asasinul țarului - film
(■) 24,00 Erotica

TV 2

6,45 Lumea satului; 7,00 Magellan - rel.; 7,30 Matinal; **10,00 Prieteni și iubiri** - s.; **10,30 A iubi până la moarte** - s.; **11,00 Sonadora** - s.; 11,30 Ofertă directă; **12,15 Înger sălbatic** - s.; 12,50 Claudia-show; **13,40 Academia campionilor** - s.; **14,10 Câine vagabond** - f., SUA 1997; 15,50 Concurs telefonic; **16,20 Moarte prin iluzie - s.; 17,15 Ochii Helenei - s. FR.; 18,15 Yago** - s.; 19,00 Activ - magazin; 19,30 Fapte; **20,05 Buni prieteni - s.; 20,30 Jefuitorii comorilor pierdute - s.; 21,35 Eliberați-l pe Willy 3 - f.av. SUA, 1997; 23,30 Profiler** - thriller, SUA, 1996; 0,05 Bună seara, Ungaria; **1,15 Crooklyn - comed. SUA, 1994;** 3,15 Activ

DUNA TV

6,30 Matinal; 9,40 Des. animate; **10,15 Liceenii** - s. Australia; **11,00 Cuvântul iubire există - f. IT-FR 1998**; 12,20 Deasupra hotarelor; 12,50 Știri; 13,10 Cercul fermierilor; 13,25 Virtus - mag. sportiv; 13,55 Ura! Am găsit!; **14,30 Nyitva - f. Ung., 1999;** 15,00 Portret; 15,30 Joc vindecător - doc.; 16,00 Santorini - doc.; 16,35 Călătorii la locurile sfinte; **17,25 Sub steagul lui Neptun - s.; 18,00 Hallo, hallo - s. Anglia**; 18,35 Tragedia omului - s.d.a.; 19,00 Știri; 19,30 Poveste; **19,45 Liceenii - s. Australia**; 20,30 Ținuturi; **21,00 Teren acasă** - f. Ungaria, 1968; 22,25 Portret; 22,45 Știri; 23,10 Portret; **23,40 Mendelssohn** -concert; 1,00 Jurnal cultural; 1,15 Știri

PRO 7

7,55 Taff; 8,50 Cine-i șeful? -s.; **9,20 Familia Bundy**-s.; 9,50 Show Drew Carey; **10,25 Muson** - thriller, SUA, 1997; 12,05 Andreas Türck show; **13,00 Dharma și Greg - s.; 13,30 Roseanne-s.;** 14,00 SAM - mag.; 15,00 Talk show; 178,00 Clip Mix; 18,00 Taff - mag.; **19,00 Prietenii tăi - s.**; 19,30 Desene animate; 20,30 Galileo - mag.; 20,55 Știri; **21,15 Meteoriți** - f. SUA, 1998; **23,10 Totul despre sex - s.**; 0,15 Bizz; **0,45 Mercenarii** - s.; **1,40 Muson - rel.**

TV 5

9,00 Jurnal SRC; 9,30 Macaroane cu de toate; 10,05 Zig Zag Café; 11,15 Nume de zei; 12,15 Cultură șoc; 13,00 Știri TV5; 13,05 Însemnările unui aventurier; 14,05 Ciclism; 15,00 Jurnal TV 5; **15,15 Regina Margot** - f. rel.; 17,00 Jurnal TV5; 17,30 Palete; 18,05 D'amor; 18,30 Întrebări pentru un campion; 19,00 Jurnal TV 5; **19,15 Regina Margot - istoric. Franța, 1994**; 22,05 Timpul prezent; 23,00 Jurnal TV 5; 23,15 Ciclism.

EUROSPORT

9,30 Fotbal U 19 CE Norvegia: Germania - Anglia; 11,99 Fotbal - Fenerbahce - Hertha; 12,30 Volei pe plajă; 13,30 Fotbal U 19: Germania - Anglia; 15,00 Ciclism - Turul Franței, direct; 19,00 Fun (Extremsport); 20,00 Ciclism; 20,30 Formula 1 magazin; 21,00 Box; 23,00 Ciclism - Turul Franței; 1,00 Știri; 1,15 Fun /Extremsport; 2,15 Știri

VĂ RECOMANDĂM

HBO, ora 20,00 Dansul unei nopți de vară - dramă

Într-un orășel de provincie din Italia, tânăra Ines este angajată ca dactilografă de un vânzător de antichități. În scurt timp, Ines se va îndrăgosti de fiul patronului său, Angelo, un bărbat lipsit de ambiție și aproape incapabil să facă ceva. Zilele se scurg și, deși Angelo pare să nici nu o fi observat pe Ines, tânăra își face visuri vizavi de petrecerea organizată anual în localitate, un prilej tocmai bun pentru a-l fermeca pe „alesul inimii" sale.

VĂ RECOMANDĂM

TVR 2, ora 21,30 Tudor - istoric, prima parte

La începutul secolului al XIX-lea, un tânăr revoluționar, Tudor Vladimirescu, încerca să scoată țara de sub dominația otomană. În lupta pentru libertatea poporului său, el nu avea să precupețească nici un efort...

TVR 1

7,00 Jurnalul de dimineață
7,30 A doua șansă - rel.
8,30 Matineu de vacanță
*** Dragă, am micșorat copiii - s.**
9,20 Cine T.V.D. - rel.
10,20 Peștitorul - comed., SUA, 1997
12,05 TVR Timișoara
13,15 Pasiuni - s.
14,00 Jurnalul de prânz
14,15 Corect!
14,30 Puncte cardinale
15,00 Interes general
16,00 Kronika
17,00 Tristan și Isolda - dramă, coprod., '98, p. I.
18,45 Corect!
19,00 Știri
19,05 Baywatch Hawaii - s.
20,00 Jurnal, meteo,sport
20,55 Curat Caragiale! Parol!
21,00 Cine T.V.D.
22,00 A doua șansă - s.
21,50 Cine T.V.D.
23,00 Jurnalul de noapte
23,15 Amprente
23,20 Teama - s.
0,20 Teatru TV: **Domnul de Pourceaugnac** de Moliere
2,00 Jurnal. Meteo
3,00 Născut pentru a fi liber - dramă, SUA, '84

TVR 2

7,00 Tonomatul DP2 - rel.
8,00 Desene animate - rel.
9,00 Lumea lui Chiț-chiț - rel.
9,45 Diminețile unui bărbat cuminte
12,10 Drumul spre Avonlea - s.
13,10 Wishbone - s.
13,45 Desene animate - rel.
15,00 Știri
15,05 Toți, împreună
15,50 Peleșul și poveștile sale - doc.
16,20 Călătorind prin țară
17,00 Tonomatul DP2
18,00 Știri regionale
18,15 Gura presei
18,25 Clip muzical
18,30 Spații subiective
19,30 Banatica (emisiune în limba germană)
20,05 O altă dimensiune - doc.
21,00 Zona crepusculară - s.
(●) 21,30 Tudor - istoric, România 1963 - I
23,00 Cauza și defectul
0,00 Știri
0,05 O altă dimensiune - rel.
0,50 Tată, am încurcat-o! - rel.
1,15 Atlas - rel.
1,45 E dreptul tău - rel.

PRO TV

7,00 Teo - rel.
* Omul care aduce cartea
8,00 Știrile ProTv - Ziarul dimineții tale
9,30 Tânăr și neliniștit -s. rel.
10,30 Lumi diferite - s.
11,30 Familia Bundy - s. rel.
12,00 Secolul 20 - în spatele istoriei - s. rel.
12,55 Știrile Pro Tv
13,00 13-14 cu Andrei Gheorghe
14,00 Dragoste periculoasă - f. rel.
16,00 Tânăr și neliniștit - s.
17,00 Știrile Pro Tv
18,00 Tânăr și neliniștit - s.
19,00 Știrile Pro TV * Sport * Vremea
19,40 Minte diabolică - thriller, M. Britania, 2000
21,30 Rădeți cu oameni ca noi - rel.
22,00 Știrile Pro TV
22,45 Familia Bundy - s.
23,30 Clubul de golf - comed. SUA, 1988
1,15 Știrile Pro TV
1,30 Secolul 20 - în spatele istoriei - s.
2,30 Totul despre sex - s.
3,00 13-14 cu Andrei Gheorghe

ANTENA 1-TV ARAD

6,00 Magazin sportiv
6,30 Știri TVA - rel.
7,00 Observator
* Sport
8,00 Neața în epoca de piatră - emisiune estivală
10,00 Te voi iubi mereu - s.
13,00 Știrile amiezii
13,15 Detectivii Hart - s.
14,00 Vânătorii de fantome - f. rel.
16,00 Muzică populară
16,30 Publicitate, promo
16,45 Știri TVA
17,15 Soledad - s.
19,00 Observator * Sport * Meteo
20,00 Din dragoste
21,57 Publicitate, Promo
22,00 Observator
22,45 Știri TVA
(■) 23,00 Dispariție misterioasă - SF, SUA, 1993
1,00 Zile din viața noastră - s.
2,30 Observator - rel.
3,30 Te voi iubi mereu - rel.
(■) 4,30 Dispariție misterioasă - rel.

PRIMA TV

7,00 Luna sălbatică - s. rel.
8,00 Zid
12,40 Clip Art
12,45 Să fii sănătos! - rel.
13,45 Desene animate
14,15 Tradițiile românilor - rel.
15,00 www.primatv - rel.
15,30 Luna sălbatică - s.
16,30 Real TV
17,00 Camera de râs
17,30 M.A.S.H. - s.
18,00 Focus
19,00 Prietene și rivale - s.
20,00 Masca de argint - f. av. România, 1985
22,00 Vânătoarea comorilor - s.
23,00 Focus Plus
23,45 M.A.S.H. - s. rel.
0,15 Camera de râs - rel.
0,45 Real TV - rel.
1,15 Clip Art - rel.
1,20 Focus - rel.

DISCOVERY

10,00 Aventuri la pescuit cu Rex Hunt
10,25 Clubul de pescuit Buena Vista
10,55 Turbo
11,20 Legături de sânge
11,50 Nașterea unei mașini
12,15 Planeta singuratică
13,10 Vânătorul de crocodili
14,05 Puterea furtunilor
15,00 Cutia neagră
16,00 Avioanele secolului 21
17,00 Avioane
18,00 Aventuri la pescuit cu Rex Hunt
18,30 Clubul de pescuit Buena Vista
19,00 Echipa timpului
20,00 Planeta oceanelor
21,00 Legături de sânge
21,30 Nașterea unei mașini
22,00 Construcții din fiare vechi
23,00 Mașini extreme
0,00 Discovery despre sex
1,00 Tancuri
2,00 Echipa timpului
3,00 Specialiștii

ANIMAL PLANET

8,00 Animalele lui Aspinall
8,30 Povestiri de la zoo
9,00 Povestiri despre cai
9,30 Protecția animalelor
10,00 Salvați animalele
11,00 Totul despre câini
11,30 Ham! Viață de câine
12,00 În sălbăticie cu Jeff Corwin
12,30 Aventurile vânătorului de crocodili
13,00 Shark Gordon
13,30 Fotograf în sălbăticie
14,00 Familii
15,00 Animalele lui Aspinall
15,30 Povestiri de la zoo
16,00 Povestiri despre cai
16,30 Totul despre câini
17,00 Ham! Viață de câine
17,30 Doctorul animalelor
18,00 Veterinari în sălbăticie
18,30 Protecția animalelor
19,00 Salvați și salvatori
20,00 Acvanauții
21,00 Feline mari
22,00 Aventurile vânătorului de crocodili
23,00 Shark Gordon
23,30 Frontul animalelor
0,00 Lei
1,00 Urgențe veterinare
1,30 Veterinari experți
2,00 Animalele lui Aspinall
2,30 Povestiri de la zoo
3,00 Povestiri despre cai

TELE 7 ABC

7,35 Știri - rel.
7,50 Videoclipuri
11,00 Tentații - rel.
12,00 Doc. DW
13,00 Videoclipuri
15,00 Meandre - rel.
16,40 Doc. DW
17,05 As Show - rel.
18,00 Documentar - Germania astăzi
18,30 Telejurnal
19,00 Documentar
19,30 Concert simfonic
20,30 Un psihiatru cu probleme - thriller, SUA, 1998
22,30 Concert
23,40 Sinteza zilei
23,55 Videoclipuri
1,00 Activ FM

BUDAPESTA 1

6,42 Religie; 6,45 Lumea satului; 7,00 Matinal; 10,00 Știri; **10,05 Alix** - d.a.; **10,30 Insula fluturilor** - s.; 11,00 Știri; **11,03 Aventurile lui patru labe - s.**; **11,30 Povestirile lui Fürkesz - s.**; 12,00 Știri; **12,05 Trebuie să iubești** - s.; 13,01 Știrile prânzului; **14,00 Căpitanul Tenkes** - s.Ung.; 15,00 Știri; 15,02 Magazinul minorităților;16,00 Știri; 16,03 Concurs TV; Concurs TV; **16,30 Mai mult decât doctor - s.**; 17,25 Em. pentru copii; 17,50 Știri; 17,53 Mag. familiei; 18,20 Cronică catolică; 18,50 Jurnale regionale; 19,00 Știri; **19,05 Străzile din San Francisco - s. pol.**; 20,00 Izvor - magazin medical; 20,30 Știri; 21,05 L de la Latabar - em. distr.; **22,00 Don Matteo - s. pol. Italia**; 22,50 Panorama - mag. politic; 23,20 Actual; 23,40 Știri; 23,55 Tema zilei; 0,05 Cultură; **0,10 Timpuri furtunoase** - s. Germ. 1991; 1,40 Jurnal mondial

RTL KLUB

7,30 Matinal; 10,00 Clubul rețetelor; 10,10 Des. animate; 10,40 Teleparti; 11,05 Top Shop; 11,40 Teleparti; 12,05 Top Shop; 12,35 La prânz; 14,10 Teleparti - conc. tv.; 14,55 Clip-club; **15,15 Milagros - s.**; **15,45 Melrose Place - s.**; 16,35 Clubul rețetelor; 16,45 Doar un cuvânt; **16,50 Highlander** - s.; **17,50 Trebuie o echipă** - conc.; **18,35 Pasiuni sălbatice** - s.; 19,30 Știri; 19,55 Focus; 20,20 Focus plus; **20,25 Nash Bridges** - s. act; **21,25 Între prieteni** - s.; **21,55 Aventuri în deșert - f. avent. SUA**; 23,40 Știri; 0,05 Seri de vară - întâlniri; **0,10 Intrarea artiștilor - dramă, Ungaria**; 2,10 Focus

VĂ RECOMANDĂM

Pro TV, ora 19,40
Minte diabolică - thriller

O fostă călugăriță, „reprofilată" pe psihologie, lucrează pentru departamentul de poliție, ajutându-i pe oamenii legii la identificarea și prinderea criminalilor. Acum, femeia are de rezolvat cel mai dificil caz din întreaga carieră, căci are de-a face cu un ucigaș în serie, care-și elimină „țintele" după un ritual bine stabilit. Până acum, criminalul a făcut două victime, ambele fiind femei mai în vârstă. Dar, numărul va crește dacă detectivii și specialista în psihologie nu-l vor captura cât mai repede posibil.

Redacția Adevărul nu își asumă răspunderea pentru modificările ulterioare intervenite în programele Radio - TV

OTV

8,00 24 de ore
9,30 Lumea de azi - rel.
10,00 La hanul lu' nea Mărin
10,30 24 ore
11,30 Automondial
12,30 Piersicile lui Florin - rel.
14,00 Cu cântec și voie bună
14,30 OTV Club
15,00 Nu te supăra, frate!
16,00 Turist Club
16,30 Pe urmele destinului
17,00 24 de ore
18,00 Condurățeanu întreabă
19,00 Distracție pe bune...
19,30 Meciurile lu Dragomir
21,00 Dan Diaconescu - direct
0,00 24 ore
0,30 Automondial - rel.
1,00 Vot

B1 TV

7,00 Fan X
8,30 Întâlniri de credință - rel.
9,30 Marș forțat
10,00 La limită - rel.
10,30 Fan X - rel.
11,30 Star Trek - s. rel.
13,00 Fan X
14,00 Familia Simpson - s.
15,30 Punem pariu că e vară? - rel.
18,00 Fan X
19,00 Vară eternă - s.
20,00 Știrile naționale B1
21,00 Star Trek - s. rel.
23,00 Corso - rel.
0,00 Vară eternă - s. rel.
1,30 Fox News

TV ACASĂ

7,15 **Vei fi a mea, Paloma!** - s. rel.
8,15 Povești adevărate - rel.
9,00 Aventurile lui Papyrus - s.
9,30 Îngerașul - s.
(●) 11,45 Amor de cățel - s. rel.
13,15 Mariu - s. rel
14,10 Jake și Grăsanul - s. rel.
15,00 Femeile lui Andrew - s.
15,30 Ia-mă Acasă!
16,00 Petrecerea - Îndrăgostiți în bucătărie
17,30 Vei fi a mea, Paloma!- s.
18,30 Betty cea urâtă - s.
19,30 Povești adevărate
20,00 Mariu - s.
20,50 Iubire fără de păcat - s.
22,30 Eco Moda - s.
23,30 Povești adevărate - rel.
* Vremea de Acasă
0,00 Betty cea urâtă - s. rel.
1,00 Chef la chef - rel.
2,00 Eco Moda - s. rel.
3,00 Iubire fără de păcat - s. rel.
4,30 Acasă la români - rel.
5,30 Ia-mă Acasă - rel.
6,00 Muzica de Acasă

HBO

6,00 Copilărie cenușie - dramă, 1999
8,25 Radio Flyer - dramă, 1992
10,20 Prințul Pacificului - aventuri, Franța, 2000
12,00 Simon Sez - acțiune, 1999
13,25 Simon Birch - dramă, 1998
15,20 Chuck și Buck - dramă, 2000
16,55 Shiner - dramă, 2001
18,35 Monstrul din Lake Placid - horror, 1999
20,00 Patriotul - acțiune, 2000
22,40 Îndrăgostiți... ca la 16 ani
0,15 Întuneric total - SF, 2000

TV RCS

9,00 Desene animate
9,30 Știri - rel.
10,00 O vară nebună - rel.
12,00 Program religios
12,30 Știri - rel.
13,00 Life magazin
14,30 Altfel de lume - rel.
15,00 Hai să ne consolăm reciproc - film
16,30 Kelly - s.
17,10 Retrospectiva 7 x 7
17,55 5 minute de carte - cultural
18,00 Mod de viață - rel.
18,40 Tradiții și folclor
19,00 Bătălia pentru recoltă - film
20,30 Provocările naturii - s.
21,15 Hit Squad - s.
22,00 Clipclap, Videoclipuri
22,15 Skokie - film
(▲) 24,00 Erotica

TV 2

7,00 Gânduri matinale; 7,30 Grădina zoologică în rucsac; 8,00 Matineu TV - d.a.; 9,45 Desene animate; 11,25 Fort Boyard conc.; 12,25 Călătorie în țara gastronomiei; **12,55 Providence** - s.; **13,45 Hercules - s.**; **14,45 Charlie - Maimuță în familie** - s.; **15,45 Flipper** - s.; **16,45 Îngerul autostrăzii** - s.; **17,30 Thunder Spencer** - s.; **18,30 J.A.G. - Justiție militară** - s.; 19,30 Fapte; 20,00 Jurnal; **21,00 Virus pe cursa aeriană nr. 66** - dramă, SUA, 1996; **0,20 Hotel Szekszard** - s. distr. Ungaria; **1,00 Vis de lux** - comed. romantică SUA, 1961; 2,50 Jurnal

DUNA TV

6,30 Cercul gospodarilor; 6,55 Calendarium; 8,05 Emisiuni pentru copii; 8,35 **Piper mic, dar iute** - s.; 9,00 Peștele cerneală - doc.; 9,25 Limba maghiară; 9,35 Povestirile Operei din Cluj - doc.; 10,30 Biserica vie; 11,00 Religie; 12,00 Magazin handicapați; 12,30 Comorile lumii - s.; 12,50 Știri; 13,10 Muzică; 15,05 Pe urmele celor dispăruți; 15,35 Vechi jurnale de actualități; **15,55 Egipt** - s. Anglia; **16,40 Flamenco** - f. Anglia, 1997; 17,30 Scările - d. a.; **17,45 Du-te spre vest! - comed. SUA 1925**; 19,00 Știrile săptămânii; 20,05 Poveste; 20,15 Tragedia omului - d. a.; **20,35 Halo, halo** - s.; **21,00 Călătoria lui Orfeu** - f. SUA, 1959; 22,55 Dunasport; 23,05 Concert; **0,30 Versiune** - f. Ungaria 1981

PRO 7

7,15 Bundy - s.; 8,05 Desene animate; 11,10 Bullyparade; 11,40 Quatsch Comedy; 12,15 Mag. cinematografic; **13,15 Tornada albă - f. avent. SUA, 1996**; **15,35 Roswell** - s.; **16,30 Dimensiuni necunoscute** - s. mistery; **17,25 Lord Hubert** - comed. Anglia-Canada, 1999; 19,00 Fort Boyard - show; 20,00 Lumea minunilor; 20,55 Știri; **21,15 Teaching Mrs Tingle** - thriller SUA, 1999; 23,10 Focus TV; **0,10 Copiii porumbului 6** - horror, SUA, 1999

TV 5

9,00 Jurnal SRC; 9,30 Macaroane cu de toate; 10,00 Jurnal TV5; 10,05 Magazin; 14,00 Jurnal; 14,05 Ciclism; 15,15 Thalassa; 16,45 Magazinul tendințelor; 17,30 Gros plan; 18,05 Mâine cosmosul; 19,00 Jurnal TV5; 19,15 Fort Boyard - conc.; 22,05 Cronicile înălțimilor; **23,30 Sângele vulpoiului - f. Franța, 1995**; 1,15 Jurnal elvețian; 1,45 Soir 3

EUROSPORT

9,30 Fotbal: Fenerbahce - Hertha Berlin, amical; 11,00 Moto CM în direct Sachsenring; 16,00 Ciclism - Turul Franței - direct; 19,00 Fotbal - U19: Spania-Cehia, direct; 21,00 Auto - Winston Coup 2002; 22,00 Auto - Nascar; 23,00 Ciclism - Turul Franței; 0,15 Știri, 0,30 Motorsport - Cleveland/ Ohio; 1,30 Volei pe plajă - Marsilia/F - finala masculină

VĂ RECOMANDĂM

PRIMA TV - 21,00 Clanul sicilienilor - polițist

Roger Santet, un periculos gangster, cu multiple legături în lumea interlopă internațională, capturat în sfârșit de poliția franceză, este ajutat să evadeze de mafia siciliană, condusă de Vittorio Manalese. În schimbul eliberării sale, el trebuie să ajute la furtul unor prețioase bijuterii, care vor fi expuse publicului la Roma. Și, potrivit sfatului primit de la Tony Nicosia, gangster american și prieten al lui Santet, cea mai bună metodă de a da lovitura ar fi... deturnarea avionului care transportă bijuteriile.

VĂ RECOMANDĂM

HBO - 20,00 Patriotul - acțiune, SUA, 2000

Benjamin Martin este un veteran din războiul franco-indian, care refuză să se înroleze când americanii pornesc războiul de independență. Sătul de ororile de pe câmpul de luptă, nu-și dorește decât să trăiască liniștit alături de cei șapte copii ai săi. Unul dintre ei însă, Gabriel, susține înflăcărat cauza independenței și consideră că e o lașitate să stai deoparte în loc să lupți pentru libertate. Când englezii ajung în Carolina de Sud dau foc casei lui Benjamin și îi ucid o parte din familie, iar acesta își dă seama că nu-i poate proteja pe cei dragi decât punând mâna pe arme.

TVR 1

7,00 Jurnalul de dimineață
7,30 Glume, boacăne, aventuri - rel.
8,30 Matineu de vacanță
*** Dragă am micșorat copiii** - s.
9,20 Cu ochii'n 4 - rel.
10,20 Surprize, surprize... - rel.
12,50 Corect! - rel.
13,00 Teleenciclopedia - rel.
14,00 Jurnalul de prânz
14,15 Corect!
14,30 Pro patria
15,30 Spectacolul lumii...
16,00 Kronika
17,30 Interes general
18,30 Istoria polemică
19,00 Știri
19,05 Baywatch Hawaii - s.
20,00 Jurnal. Meteo. Sport
20,55 Curat Caragiale! Parol!
21,00 Euroatlantica
22,00 A doua șansă - s.
23,00 Jurnalul de noapte
23,15 Evadarea - dramă, SUA, 1999
1,10 51% Europa
1,55 Jurnal.Meteo
2,55 Interes general - rel.
3,55 Istorie polemică - rel.
4,25 Euroatlantica - rel.
5,25 51% Europa - rel.

TVR 2

7,00 Ferma - rel.
8,00 Cafeaua de dimineață
9,00 Prietenii lui Piticot - rel.
9,45 Culisele celui de-al doilea război mondial - rel.
10,35 O femeie fericită - r. SUA, '83
12,10 Drumul spre Avonlea - s.
13,10 Wishbone - s.
13,45 Desene animate
15,00 Știri
15,05 Toți împreună
16,00 Cronici votive - rel.
16,30 Oprirea obligatorie
17,00 Tonomatul DP2
18,00 Știri regionale
18,15 Muzică populară
18,30 Teleaudiența
19,30 Românii de lângă noi
20,00 Sculpturi
21,00 Zona crepusculară - s.
21,25 Teatru: **Macbeth** de William Shakespeare
23,40 Știri
23,45 Sport plus
0,45 Remix
1,45 Jocuri interzise - r. SUA, 1995
3,10 Insula visurilor împlinite - rel.

PRO TV

7,00 Teo
* Omul care aduce cartea - rel.
8,00 Știrile Pro TV - Ziarul dimineții tale
9,30 Tânăr și neliniștit - s. rel.
10,30 Lumi diferite - s.
11,30 Marcă înregistrată - rel.
12,00 Provest - rel.
12,55 Știrile Pro Tv
13,00 13-14 cu Andrei Gheorghe
14,00 Incognito - rel.
16,00 Tânăr și neliniștit - s.
17,00 Știrile Pro TV
17,35 Vremea
17,40 Europa, pur și simplu delicioasă
18,00 Tânăr și neliniștit - s.
19,00 Știrile Pro TV. Sport. Vremea. Ocolul României
(■) 19,40 Dragoste periculoasă - thriller, SUA, 1996
21,30 Rădeți cu oameni ca noi - rel.
22,00 Știrile ProTv
22,45 Familia Bundy - s.
23,30 În slujba dreptății - dramă, SUA, 1985
1,15 Știrile Pro TV
1,30 Secolul 20 - în spatele istoriei - s.
(●) 2,30 Totul despre sex - s.

ANTENA 1-TV ARAD

6,00 7 zile TVA
7,00 Observator
* Sport
8,00 Neața în epoca de piatră - emisiune estivală
10,00 Te voi iubi mereu - s.
11,00 Misiune imposibilă - s.
12,00 Stargate: SG1 - s.
13,00 Știrile amiezii
13,15 Dune - rel.
14,00 Competiția - rel.
16,00 Magazin sportiv
16,30 Publicitate, promo
16,45 Știri TVA
17,15 Soledad - s.
19,00 Observator
* Sport
* Meteo
(■) 20,00 Orașul groazei - act., SUA, 1999
21,57 Publicitate. Promo
22,00 Observator
22,45 Știri TVA
23,00 Vânătorii de fantome - comedie/SF, SUA, 1984
1,00 Zile din viața noastră - s.
2,30 Observator -rel.
3,30 Te voi iubi mereu - s. rel.
(■) 4,30 Orașul groazei - rel.

PRIMA TV

7,00 Luna sălbatică - s. rel.
8,00 Zid. Emisiune matinală
12,40 Clip Art
12,45 HIT 40 - rel.
13,45 Argay - d.a.
14,15 Levintza prezintă - rel.
15,00 Filmul & televiziunea - rel.
15,30 Luna sălbatică - s.
16,30 Real TV
17,00 Camera de râs
17,30 M.A.S.H. - s.
18,00 Focus
19,00 Prietene și rivale - s.
(●) 20,00 Cursa finală Checkered Flag - act., SUA, 1990
22,00 Vânătoarea comorilor - s.
23,00 Focus plus
23,45 M.A.S.H. - s. rel.
0,15 Camera de râs - rel.
0,45 Real TV - rel.
1,15 Clip Art - rel.
1,20 Focus Plus - rel.

DISCOVERY

10,00 Aventuri la pescuit cu Rex Hunt
10,25 Clubul de pescuit Buena Vista
10,55 Turbo
11,20 Legături de sânge
11,50 Nașterea unei mașini
12,15 Christopher Reeve și balenele cenușii
13,10 Atlantida
14,05 Jocuri de noroc
16,00 Armele războiului
17,00 Mașini extreme
18,00 Aventuri la pescuit cu Rex Hunt
18,30 Clubul de pescuit Buena Vista
19,00 Echipa timpului
20,00 Planeta singuratică
21,00 Legături de sânge
21,30 Nașterea unei mașini
22,00 Vânătorul de crocodili
23,00 Puterea furtunilor
0,00 Cutia neagră
1,00 Spitalul de campanie
2,00 Echipa timpului
3,00 Avioanele secolului 21

ANIMAL PLANET

8,00 Animalele lui Aspinall
8,30 Povestiri de la zoo
9,00 Povestiri despre cai
9,30 Animale la urgență
10,00 Salvați animalele
11,00 Totul despre câini
11,30 Ham! Viață de câine
12,00 În sălbăticie cu Jeff Corwin
12,30 Aventurile vânătorului de crocodili
13,00 Contact extrem
13,30 Fotograf în sălbăticie
14,00 Născut în natură
15,00 Animalele lui Aspinall
16,00 Povestiri despre cai
16,30 Totul despre câini
17,30 Doctorul animalelor
18,00 Veterinari în sălbăticie
18,30 Animale la urgență
19,00 Salvați animalele
20,00 Povestirile oceanului
21,00 Feline mari
22,00 Aventurile vânătorului de crocodili
23,00 Contact extrem
23,30 Secția animalelor
0,00 Leii. Regăsirea libertății
1,00 Urgențe veterinare
2,00 Animalele lui Aspinall
2,30 Povestiri de la zoo
3,00 Povestiri despre cai

TELE 7 ABC

7,35 Știri
7,50 Videoclipuri
10,00 Rămășagul - rel.
11,30 Doc. DW -rel.
12,30 Tentații - rel.
13,00 Biserica primară-rel.
13,30 Videoclipuri
14,30 Hollywood-rel.
(I) 15,00 Un echipaj pentru Singapore - f. rel.
16,35 Doc. DW - rel.
17,00 Reportaj 7 abc - rel.
18,00 Doc. DW
18,30 Telejurnal
19,00 Doc. DWr
19,25 Pronosport
19,30 As Show
20,30 Meandre - f. România, 1966
22,15 Muzică populară - rel.
23,05 Doc. DW
23,30 Sinteza zilei
23,45 Videoclipuri
1,00 Activ FM

BUDAPESTA 1

6,45 Lumea satului; 7,00 Matinal; 10,00 Știri; **10,05 Alix** - s.d.a.; **10,30 Insula fluturilor** - s. Australia; **11,00 Aventurile lui patru labe** - s.; **11,25 Întâmplările lui Fürkesz** - s. Ungaria; **12,05 Trebuie să iubești** - s.; 13,01 Știrile prânzului - mag.; **14,00 Căpitanul Tenkes** - s. Ungaria; 15,00 Știri; 15,02 Mag. minorități; 16,00 Știri; 16,02 Poșta TV; **16,30 Mai mult decât doctor** - s. IT.; 17,25 Istorici ai religiei; 17,45 Știri; 17,48 Documentar; 18,10 Religie; 18,20 Europa magazin; 18,50 Jurnale regionale; 19,00 Știri; **19,05 Străzile din San Francisco - s.**; 20,00 Bonus - dvs. ați cerut; 20,30 Știri; 21,05 Mag. poliției; 21,55 Știri; **22,00 Înger întunecat** - s. act., SUA; 22,45 Cutia neagră - reportaje; 23,15 Actual; 23,45 Tema zilei; 0,00 Povestirile Operei din Cluj - doc.; 0,55 Jurnal mondial

RTL KLUB

7,30 Matinal; 10,00 Clubul rețetelor; 10,10 Des. animate; 10,40 Teleparti; 11,05 Top Shop; 11,40 Teleparti; 12,05 Top Shop; 12,35 La prânz- em. distr.; 14,10 Teleparti; 15,00 Clip club; **15,15 Milagros** - s.; **15,45 Melrose Place** - s.; 16,35 Clubul rețetelor; 16,45 Doar un cuvânt-conc.; **16,50 Highlander-s.; 17,50 Trebuie o echipă- conc. tv.; 18,35 Pasiuni sălbatice** -s.; 19,30 Știri; 19,55 Focus; 20,20 Focus-Mag. informativ; **20,25 Cobra 11** - s.act.; **21,25 Între prieteni-** s.; **21,55 Maestrul de karate beat 2** - f. act. HK; 0,05 Seri de vară - întâlniri; **0,10 Gărzi de corp mortale** - act., HK; 1,55 Automania-mag.; 2,25 Focus

ABONEAZĂ-TE LA ADEVĂRUL

VĂ RECOMANDĂM

România 1, ora 23,15 Evadarea - dramă

Sexul și religia sunt două subiecte despre care nu se poate discuta cu cineva fără să ajungi la divergențe de opinii. Ambele subiecte sunt abordate în acest film, o combinație de dramă, comedie și satiră. În prim-plan se află Ruth, o australiancă aflată într-o călătorie prin India. Și, cum hoinărește are dintr-o dată o revelație, simțindu-se puternic atrasă de învățămintele propovăduite de un guru pe nume Baba. Înapoi, în Sydney-ul natal, părinții tinerei sunt îngroziți la aflarea veștii că fiica lor se anumește acum Nazni și că nu are nici cea mai mică intenție de a se întoarce acasă.

OTV

6,00 Nu te supăra, frate!-rel.
7,00 Zori de zi!
10,00 Teleshopping
10,15 La hanul lu' nea Mărin
10,30 Contați pe noi, contați pe OTV!
13,00 OTVara cu Alin Nicolăină
16,00 Încotro?
17,30 Pe drumul succesului
18,00 Condurățeanu întreabă
19,00 24 de ore
20,30 În top cu Floriana Jucan
21,00 Dan Diaconescu Direct
0,00 Vot

B1 TV

7,00 Fan X
7,55 Calendar ecumenic
8,00 Espresso
11,00 La Strada - rel.
11,30 Mars forțat - rel.
12,00 Știri
12,30 Fan X
13,30 Star Trek - s. rel.
15,00 Vară eternă - s.
16,00 Fan X
17,00 Prințul din Bel Air - s.
18,00 Știri
18,30 La Strada
19,00 Report. Concurs
19,30 Familia Simpson - s.
20,00 Știri
21,00 Banii dvs.
22,00 Nașul. Talk-show
23,30 Știri
0,00 La Strada - rel.
0,30 Vară eternă - s.rel.
1,30 Știri
2,00 Fox News

TV ACASĂ

7,15 Vei fi a mea, Paloma - s. rel.
8,15 Povești adevărate - rel.
9,00 Maria Belen - rel.
10,15 Terra noastra - s. rel.
11,10 Femeile lui Andrew - s. rel.
11,30 Mariu -s.rel.
12,15 Dragoste și putere - s. rel.
12,45 Salome - rel.
13,40 Femei înșelate - s.
15,00 Muzica de Acasă
15,15 Căsuța poveștilor
15,30 Betty cea urâtă - s.
16,30 Terra nostra - s.
17,30 Vei fi a mea, Paloma! - s.
19,30 Povești adevărate
* Vremea de acasă
(●) 20,00 Profu' - s.
(●) 21,00 De 3x femeie
22,00 Salome - s.
22,55 Dragoste și putere - s.
23,25 Povești adevărate - rel.
0,00 Betty cea urâtă - s. rel.
0,45 Femei înșelate - s. rel.
(●) 1,30 De 3 x femeie - rel.
2,30 Muzica de Acasă
3,15 Ia-mă Acasă! - rel.

HBO

8,00 Culoarea banilor - dramă, 1986
10,00 Capcană pentru părinți - comedie, 1998
12,10 Noro - dramă, 2002
13,45 Mic-dejunul campionilor - satiră, 1999
15,35 Trișorii - dramă, 2000
17,20 Cupa de aur - dramă, 2001
19,30 Pe platourile de filmare
20,00 Corupție în cartierul chinezesc - acțiune, 1999
21,50 Cu cine mergi la bal? - comedie, 2000
0,00 O mamă perfectă - dramă, 1988

TV RCS

9,00 Desene animate
9,30 Retrospectiva 7x7 - rel.
10,15 Tradiții și folclor
10,30 Prințesa Caraboo - film
12,00 Clipclap video-clipuri
12,15 Preciosa - s.
13,00 Kelly - s.
13,45 Clipclap video-clipuri
14,00 Marea junglă - s.
14,45 Clipclap video-clipuri
15,00 Preciosa - s.
15,45 Clipclap video-clipuri
16,00 Life Magazin - doc.
17,30 Știrile RCS 1
18,00 5 minute de carte
18,05 Ultima evadare a lui Thompson - thriller
19,30 Provocările naturii - s.
20,00 Clipclap video-clipuri
20,15 Hit Squad - s.
21,00 Microb - informativ
22,00 Știrile RCS2
22,30 Arta supremă - film
(■) 24,00 Erotica

TV 2

7,30 Matinal TV 2; **10,00 Prieteni și iubiri** - s.; **10,30 A iubi până la pornire** - s.; **11,00 Sonadora**- s.; 11,30 Ofertă directă; **12,15 Înger sălbatic** -s.; 12,50 Claudia show; **13,40 Academia campionilor** - s. Anglia; **14,10 Paradis Hawaian** - muzical, SUA, 1966; 15,50 Conc. telefonic; **16,20 Moarte prin iluzie** -s.; **17,15 Ochii Helenei - s.**; **18,15 Yago** - s. av. Argentina; 19,00 Aktiv; 19,30 Fapte; **20,05 Buni prieteni** - s.; **20,30 Aventurile lui Tequila & Bonetti** - s. act.; 21,30 Fapte - pe scurt; **21,35 Tökös ötös** - comed., Ungaria, 1990; **23,40 Profesioniștii** - s.act. Germ.; 0,40 Bună seara Ungaria; **1,20 Caracatița** - s. IT.

DUNA TV

6,30 Matinal; 9,40 Des. animate; 10,05 Lupta pentru putere - doc. Japonia; 10,30 Capcană de pisici - f.d.a.; 12,00 Știrile săptămânii; 12,50 Știri; 13,10 Mag. agricultorilor; 13,25 Vechi jurnale; 13,45 Comorile științei; **14,15 Anziksz** -s.; **14,30 Banda** - f. Ung. 2001; 15,25 Religie mozaică; 15,55 Binecuvântată meserie - doc.; 16,10 Expediția; 16,55 Dunărea - doc.; **17,25 Sub steagurile lui Neptun - s.; 18,00 Hallo, hallo** - s.; 18,35 Tragedia omului -s.d.a.; 19,00 Știri; 19,30 Poveste de seară; **19,45 Liceul** - s. Australia; 20,30 Deasupra hotarelor; **21,00 Alice** - comed., SUA, 1990; 22,45 Știri; **23,10 Regina dantelei** - f.Ung.; 23,50 Portret; 0,40 Jurnal cultural

PRO 7

7,20 Taff - mag.; 8,15 Talkshow-uri; **10,10 Înger sângeros-** psihothriller, SUA, 1990 cu George G. Scott; **12,05 Dojo**- comed. SUA, 1994; 14,00 SAM - mag.; 15,00 Talkshow-uri; 17,00 Clip Mix; 18,00 Taff - mag.; **19,00 Prietenii tăi** - s.; 19,30 Futurama - d.a.; 20,00 Desene animate; 20,30 Galileo - mag.; 20,55 Știri; **21,15 Șapte zile** - s.; 22,15 Clubul comediei; 22,45 Parada comediei; 23,20 TV total; **0,15 Action!** - s.; **0,45 Seinfeld** - s.; 1,15 Magazin cinematografic

TV 5

9,30 Macaroane cu de toate; 10,05 Zig Zag Café; **11,15 Sângele vulpoiului** -rel.; 13,00 TV5 Știri; 13,05 Cine are carte are parte; 14,05 Punctul pe i; **15,15 Sângele vulpoiului** - rel.; 17,30 Magazin belgian; 18,05 D'amor; 18,30 Întrebări pentru un campion; **19,15 Sângele vulpoiului** - rel.; 22,05 Punctul pe i 23,00 Jurnal TV5; **23,30 Regina Margot** - istoric, Franța, '94

EUROSPORT

9,30 Moto - Sachsenring; 10,30 Volei pe plajă - Marsilia; 11,30 Fotbal U 19 CE Norvegia; 13,00 Fotbal: Fenerbahce - Hertha; 14,30 Ciclism - Turul Franței; 16,00 Fotbal U 19 CE: Spania - Cehia; 17,30 Fotbal: Fenerbahce - Hertha; 19,00 Fotbal U 19: Germania - Anglia, direct; 21,00 Box - Nürnberg; 22,00 Ciclism - Turul Franței; 23,30 Eurosport Special; 0,00 Știri; 0,15 Volei pe plajă; 1,15 Moto CM; 1,45 Eurosport Special

VĂ RECOMANDĂM

HBO, ora 20,00 Corupție în cartierul chinezesc - acțiune

Nick Cheri se poate lăuda cu cel puțin două lucruri: că este primul imigrant de origine chineză admis în cadrul Departamentului de poliție din New York și, în al doilea rând, că se numără printre ofițerii cu cele mai multe decorații primite. Ținând cont de aceste două aspecte, nimic nu pare mai normal, mai justificat decât numirea lui Chen la conducerea unei unități speciale ce are misiunea de a menține pacea în Cartierul chinezesc. Dar, prolemele nu se lasă prea mult așteptate. După ani în care au pozat în oameni de afaceri onești, mai marii Triadei sunt amenințați de o mână de nou-veniți, ceea ce riscă să se transforme într-un război de proporții între clanurile mafiote.

VĂ RECOMANDĂM

Antena 1, ora 20,00 Orașul groazei - acțiune

Filmul prezintă încercările lui Steve Roberts, reporter la un ziar din Seattle, de a afla cine este vinovat de moartea bunului său prieten, doctorul Charlie Venco, un cercetător specializat în boli ale sângelui. Pentru a-și atinge scopul, Roberts va avea de înfruntat numeroase pericole, apărute de unde se așteaptă mai puțin...

IGO ROMANIA - o soluție la problema locuințelor

Succesul sistemelor de finanțare în grup, ideea de cumpărare în grup

Unindu-ne forțele, suntem capabili să facem față nevoilor. Formula este general valabilă și funcționează cu succes de secole. Pe această formulă au fost construite practic și sistemele de finanțare în grup. Principiul economic al unui astfel de sistem constă în organizarea grupurilor de cumpărători, ai căror membri conform contractului încheiat, plătesc sub forma unor rate lunare, o cotă parte din valoarea imobilului pe care doresc să-l achiziționeze pe parcursul unei perioade prestabilite, numită perioadă de derulare. Banii acumulați în acest mod servesc pentru achiziționarea de locuințe pentru unul sau mai mulți membri ai grupului, lună de lună. În perioada următoare aceștia își vor plăti în fiecare lună rata, care împreună cu celelalte încasări vor constitui fondul din care se vor achiziționa locuințele pentru ceilalți cumpărători. Astfel, cumpărătorul plătește tot timpul rate. În perioada anterioară obținerii bunului, plătește în avans, iar după obținerea acestuia, plătește restul de plată.

Astfel toți membrii grupului care își achită obligațiile vor intra în posesia locuințelor pe care le doresc.

Intrarea în posesia imobilului

Ordinea de primire a dreptului de cumpărare (a împrumutului) se stabilește la întrunirile publice, organizate de către firmă, cu periodicitate stabilită în contract, prin două metode: extragere și licitație. În plus, drepturile legale ale membrilor grupului sunt garantate de un avocat sau notar public, care întocmește un proces verbal în conformitate cu legislația în vigoare.

Un sistem corect nu poate funcționa fără garanții!

Singura garanție solicitată și acceptată este imobilul care se cumpără, sau alt imobil, asupra căruia se înscrie drept de ipotecă în favoarea firmei. De asemenea, imobilul se asigură multirisc pe întreaga perioadă de derulare a contractului.

Avantajele sistemului

- Permite cumpărarea de locuințe pentru familii tinere;
- Rambursarea împrumutului se face în termen lung, deci se plătesc rate avantajoase;
- Nu se solicită adeverințe de venit și nici giranți;
- Flexibilitate la alegerea perioadei de rambursare a împrumutului, a valorii locuinței care se dorește să se cumpere;
- Stimulează capacitatea de economisire și investiție a segmentului de populație cu venituri mici și medii;
- Dinamizează piața imobiliară;
- Sistemul permite menținerea confidențialității asupra afacerilor proprii.

Sfatul consultantului

- Înscrieți-vă în sistem cu rate pe care le puteți achita în orice condiții;
- Achitați-vă ratele până la data stabilită de către firmă lunar, pentru a avea șanse să intrați în posesia împrumutului repede;
- Mențineți în permanență legătura cu consilierul acreditat de către firmă și solicitați informații despre structura grupului, evoluția acestuia, rezultatele ultimelor întruniri etc.;
- Obțineți mai întâi dreptul de cumpărare și apoi căutați locuința pe care doriți să o cumpărați;
- Luați în calcul înainte de a vă înscrie în sistem și varianta cea mai defavorabilă, adică să fiți ultimul din grup care primește dreptul de cumpărare, variantă ce presupune acumularea unui fond de 30-40% din valoarea imobilului pe care doriți să-l cumpărați;
- Consilierul cu care încheiați contractul nu vă poate garanta termenul de obținere al împrumutului, iar raporturile juridice sunt între firmă și client, rolul consilierului este doar să ofere informații;
- Nu vă reziliați contractul decât în caz de forță majoră.

Ing. Ec. Dan Suciu
Manager
S.C. BUSSINES CONSULTING S.R.L
Distribuitor autorizat IGO ROMANIA
(2733717)

Noi locuri de muncă la Leoni Wiring Systems Arad

18.000 angajați în întreaga lume
Clienți principali: Rover, General Motors, Rolls Royce, Audi / VW, Land Rover, Porsche, Daimler Chrysler
În Arad: Am început producția în mai 1999
Fabricăm sisteme electrice pentru Rover și Land Rover din Marea Britanie

În prezent dorim să angajăm personal pentru următoarele poziții:

Planificator (materiale)

Responsabilități:

- o Să se asigure că materialele sunt disponibile pentru realizarea planului de producție
- o Menținerea legăturii cu compania din Marea Britanie pentru a se asigura că lipsurile de materiale sunt identificate și expediate

Experiența și pregătirea necesară:

- · să aibă inițiativă și să fie puternic motivat
- · cunoștințe de limba engleză, scris și vorbit
- · cunoștințe de operare PC - Excel, Access, Word
- · bune abilități numerice și de comunicare.

Responsabil Magazie

Responsabilități:

- o Să se asigure că toate magaziile își desfașoară activitatea eficient și conform standardelor companiei
- o Responsabil de fluxul materialelor către zonele de producție
- o Controleaza stocurile

Experiența și pregătirea necesară:

- o Bune abilități de comunicare și prezentare
- o Bune abilitati de conducere si coordonare
- o Cunoștințe de limba engleză
- o Cunoștințe de operare calculator (Word și Excel)
- o Experiența anterioara in conducerea de minim 25 de persoane

Dacă sunteți interesat
trimiteți un CV si scrisoare de intenție până în data de 05.07.2002, la fax 057/275115 sau e-mail Raluca.Hera@LeoniWiring.co.uk.

Aceste posturi reprezintă o posibilitate de a vă alătura unei importante companii multinaționale și oferă excelente oportunități în carieră. Sediul nostru se extinde și noi oportunități vor apărea întrucât producția în România va crește în următoarele 18 luni.

THE QUALITY CONNECTION
LEONI
Wire · Cable · Wiring Systems
(2733712)

GRUPUL ȘCOLAR DE ARTE ȘI MESERII „SPIRU HARET" (UCECOM)

ARAD STR. EMIL GÂRLEANU NR. 1, TEL: 0257/280967

Face înscrieri la următoarele meserii și specializări:

ȘCOALA PROFESIONALĂ 3 ani
(pentru absolvenți de 8 clase - cu sau fără examen de capacitate)
- Bijutier
- Frizer-coafor-manichiurist - pedichiurist
- Ospătar, barman, vânzător în unități de alimentație publică
- Operator calculatoare pentru comerț și alimentație publică
- Bucătar
- Cofetar patiser
- Mecanic autoturisme
- Tinichigiu vopsitor auto
- Electrician auto
- Ceasornicar

ȘCOALA POSTLICEALĂ 2 ani
(pentru absolvenți de liceu cu sau fără diplomă de bacalaureat)
- Agent vamal
- Analist programator
- Asistent de gestiune financiar contabil
- Tehnician protecția muncii și prevenirea incendiilor
- Depanator radio-tv
- Funcționar bancar
- Coafor stilist
- Cosmetician

ȘCOALA TEHNICĂ DE MAIȘTRI - 2 ani
- Maistru mecanic
- Maistru montare întreținere și reparații mașini și aparate electrice

Înscrierile se fac zilnic la sediul școlii între orele 9-16 până la completarea locurilor fără examen de admitere.

INFORMAȚII SUPLIMENTARE LA TEL: 0257/280.967.

(9877746)

Asta e mașina noastră nouă!

Mașina noastră cea nouă este mare și frumoasă. Mi-a spus tati că a luat-o repede pentru că l-a ajutat o bancă. Și mi-a spus că banca asta de fapt sunt niște oameni înțelepți care sunt prieteni cu mami și cu tati și au grijă de banii noștri. Și eu când o să mă fac mare o să-mi pun banii tot la banca lui tati și mami, ca să-mi iau cea mai mare și mai frumoasă mașină din lume.

Sună la 0800 802 02 02 ca să afli mai multe despre MAȘINA TA, creditul tău auto de la Raiffeisen Bank.

Raiffeisen BANK
Banca ta de încredere.

0800 802 02 02
luni-vineri: 8:00-20:00; sâmbătă: 9:00-15:00
Număr cu apel gratuit

(2733367)

Furnizor pentru cei mai mari producători de automobile și pentru cei mai importanți producători din industria auto, LEONI are 55 de fabrici în 21 de țări și are peste 16.000 de angajați în toată lumea.

În Arad activitatea a început în mai 1999 prin fabricarea de circuite electrice pentru Rover și Land Rover
În prezent LEONI Wiring Systems Arad are 1400 de angajați.

Pentru a livra noilor noștrii clienți DAF, avem nevoie de colaboratori motivați și plini de angajament pentru următoarele posturi:

Inginer Industrial

DAF

Responsabilități:
- Să asigure că toate informațiile privind producția sunt corect structurate și monitorizate
- Să asigure compatibilitatea cu regulamentele / procedurile companiei, clienților, furnizorilor
- Responsabil de documentația privind procesul tehnologic, concesiunile și planurile de control
- Să asigure permanenta întreținere a echipamentelor tehnologice de fabricare
- Furnizează asistență tehnică zilnic, inclusiv rezolvarea problemelor ce survin în secții, în relația cu clienții, furnizorii, precum și alte funcții ale companiei.

Experiență și pregătire necesară:
- Studii în domeniul tehnic (colegiu universitar, universitate)
- Experiența în domeniu prezintă un avantaj
- Cunoștințe de limba germană sunt obligatorii

Inginer Calitate

Responsabilități:
- Monitorizarea și raportarea defectelor și a rezultatelor acțiunilor corective sau de remediere a calității
- Asigurarea compatibilității cu regulamentele / procedurile companiei, clienților, furnizorilor
- Responsabil de documentația privind calitatea, concesiunile, planurile de control, preocupări privind calitatea.
- Ajută la revizuirea și pregătirea manualelor tehnice și de calitate
- Comunicarea cu clienții interni și externi pentru a asigura eliminarea defectelor de calitate

Experiența și pregătirea necesară:
- Experiență anterioară într-o activitate productivă, preferabil conexă industriei de automobile
- Flexibilitate și implementarea cu succes a schimbării într-un mediu de producție
- Studii tehnice superioare
- Cunoștințe de limba engleză, scris și vorbit
- Experiență în implementarea procedurilor unui sistem de calitate

Șef de echipă

Responsabilități:
- Organizează și planifică activitățile ținând cont de o anume continuitate a lor
- Se asigură că toate procesele duse până la capat întrunesc standardele de calitate ale companiei
- Se asigură că durata de timp și alocarea resurselor să fie în concordanță cu cerințele și planul

Experiența și pregătirea necesară:
- Experiența anterioară într-o activitate productivă și coordonarea unei echipe
- Cunostințe de limba engleză
- Abilitați de comunicare

Tehnician Întreținere

Responsabilități:
- Asistă din punct de vedere tehnic producția
- Asigură întreținerea preventivă și operativă
- Implementează modificările cerute de clienți

Experiența și pregătirea necesară:
- Preferabil studii în domeniul tehnic (școală postliceală, colegiu universitar, universitate)
- Experiența în domeniu prezintă un avantaj
- Limba Engleză prezintă un avantaj

Dacă sunteți interesat

Completați un formular de candidatură care se gaseste la sediul Camerei de Comerț și Industrie Arad, str Cloșca nr 5, până în data de 05.08.2002 sau trimiteți un CV și o scrisoare de intenție prin fax 275115 / mail: Raluca.Hera@LeoniWiring.co.uk până la data de 5.08.2002

Aceste posturi reprezintă o posibilitate de a vă alătura unei importante companii multinaționale și oferă excelente oportunități în carieră. Sediul nostru se extinde și noi oportunități vor apărea întrucât producția în România va crește în următoarele 12 luni.

THE QUALITY CONNECTION

LEONI

Wire · Cable · Wiring Systems

(2733711)

DGPDC Arad

cu sediul în Arad, str. 1 Decembrie 1918, nr. 10-12

organizează, în data de 05.08.2002, ora 10,00, concurs pentru ocuparea următoarelor posturi vacante în cadrul Centrelor de zi și consiliere: Curtici, Ineu, Pâncota, Nădlac și Adăpostul de zi și de noapte pentru copiii străzii Arad.

- **5 posturi șef centru (absolvenții studii superioare de lungă durată; cu diplomă de licență)**
- **4 posturi asistent social (studii superioare de lungă durată)**
- 1 post asistent social (studii medii)
- 2 posturi supraveghetor de noapte
- 10 posturi referenți (studii medii)
- 4 posturi bucătar
- 5 posturi îngrijitor - curățenie

Informații suplimentare la telefon 0257/210055 sau la sediu DGPDC Arad.

(9877769)

Auto MDA

angajează

SECRETARĂ

cunoscătoare de limbă germană și engleză scris și vorbit, cunoștințe temeinice WORD și EXCEL.

CV-urile se vor depune la sediul firmei C-lea Timișorii nr. 50 sau pe adresa de e-mail auto.mda@rdslink.ro până la data de 25 iulie.

(9877767)

Important

ÎN ATENȚIA ASOCIAȚIILOR DE LOCATARI/PROPRIETARI

Sâmbătă 20.07.2002 orele 10,00 sunt invitate la Casa de cultură a sindicatelor - „Sala mare", **toate Asociațiile de Locatari/Proprietari din municipiul Arad** pentru discutarea contractului emis de SC ARTERM SA.

ORDINEA DE ZI

1. Dezbateri referitoare la Proiectul de Contract emis de SC ARTERM SA
2. Obiecțiunile Asociațiilor de Locatari/Proprietari referitoare la Contract
3. Propuneri privind completarea HCLM 285/1999 referitoare la contorizarea individuală a energiei termice și condițiile de debranșare.

Președinte ULAL
Ing. Rudolf Munteanu

(9877768)

Acum suntem în ZONĂ și îți oferim ocazia să cumperi produse electronice și electrocasnice de cea mai bună calitate! În plus! Cumpără în perioada 29.06-31.07.2002, participă la tombolă și câștigi cadouri surpriză și premii de zeci de milioane! Detalii în magazin!

ARAD - Complex ZIRIDAVA
Et. 2 Tel/Fax: 211.822
www.quasar.ro (C.A.)

Comunicat

În ziua de luni, 22.07.2002, ora 9,00, va avea loc la sediul Direcției Generale a Finanțelor Publice a județului Arad, o întâlnire de lucru a prefectului județului Arad cu factorii de răspundere din cadrul D.G.F.P. Arad, a organelor fiscale teritoriale, Gărzii Financiare și Vămii, cu următoarele teme:

1. **Creșterea gradului de colectare a veniturilor la bugetul de stat;**
2. **Lărgirea bazei de impozitare;**
3. **Scurtarea timpului destinat verificătilor efectuate pe linia restituirilor de TVA;**
4. **Modul de desfășurare a controlului fiscal.**

Director general,
Gavril Chiș
(27333714)

Universitatea „Aurel Vlaicu"

din Arad,
B-dul Revoluției nr. 81

organizează licitație pentru lucrări de reparații (igienizări) în data de 06.08.2002, ora 10,00 la sediul instituției.

Documentele licitației se pot procura în perioada 23-25 iulie a.c.

Relații suplimentare la Biroul Investiții, tel. 0257/280702.

(2733715)

SOCIETATE COMERCIALĂ

cu profil de comercializare en-gros materiale instalații sanitare, termice, gaz, angajează:

A. Șef punct de lucru

Cerințe: - studii superioare tehnice, profil instalații
- cunoștințe de marketing și management
- posesor permis categoria B
- domiciliul stabil în mun. Arad

B. Manipulant

Cerințe: - studii medii
- domiciliul stabil în mun. Arad
- vârsta max. 35 ani

Cei interesați sunt rugați să trimită c.v. la fax 271052, 275600.

Informații suplimentare la telefon 0722450792 sau 0722450780.

(20540)

TAKATA-PETRI ROMANIA

Calea Aurel Vaicu F.N., 2900-Arad, tel. +40-57-289.847, fax +40-57-272.587, Nr. înreg. C.C.I. : J/02/564, C.F.: R8703952

Filială a concernului TAKATA-PETRI

PENTRU SECȚIA- SCULĂRIE

ANGAJEAZĂ

- FREZORI, MECANICI, STRUNGARI

CERINȚE:

- ABSOLVENȚI AI ŞCOLII PROFESIONALE SAU LICEU, PROMOȚIA 2002
- COPIA DUPĂ ACTUL DE STUDIU
SE VA PREZENTA LA SEDIUL FIRMEI

Informații suplimentare la sediul societății din Arad **CALEA AUREL VLAICU** (după S.C. Marmorex S.R.L.) la tel. 289.847 - d-nul **Roşu Victor**. **(c.a.)**

AGRIROM SRL ARAD

ANGAJEAZĂ

1. INGINER AGRONOM (1 poziție)

condiții:

- studii superioare de specialitate
- vârsta maximă 35 ani
- abilități de comunicare
- cunoştinţe operare PC
- limbi străine: engleza
- permis de conducere categoria B

Se oferă: Condiții de salarizare avantajoase
Informații: zilnic între orele 10,00-16,00 Tel: 250 880

(c.a.)

foto studio enigma

VA PREZINTA CEA MAI BUNA OFERTA

Kodak

PE CARE O PUTETI GASI IN ORAS:

Kodak Color Plus 200/24	55.000.-
Kodak Color Plus 200/36	65.000.-
Kodak GOLD 100/36	65.000.-
Kodak ProFoto 100/36+	69.500.-

3 magazine in Arad

www.fotoenigma.ro (c.b.)

PYROSTOP Arad, str. Banul Mărăcine nr. 1, telefon 0257/233281, mobil 07444/525048

VĂ OFERĂ ÎN CONDIȚIILE CELE MAI AVANTAJOASE:

● Sisteme de alarmă antiefracție pentru firme și locuințe, cu posibilitatea conectării a 2, 3, 4 apartamente la un sistem; ● Sisteme de alarmă antiincendii; ● Sisteme de control acces și control rond; ● Sisteme de televiziune cu circuit închis; ● Sisteme de interfonie și videointerfonie; ● Folie colorată, reflectorizantă și pentru securizare geam; ● Geamuri termopan din sticlă float; ● Sticlă ornamentală, colorată în masă, vitralii, orice model; ● Mobilier din sticlă, oglinzi, mese, uși de mobilier, orice model.

SUPRAVEGHERE PERMANENTĂ ȘI INTERVENȚII RAPIDE în caz de alarmă prin dispeceratele computerizate de la sediul Arcons Security și ale pompierilor militari. (c.b.)

ANUNȚ IMPORTANT

Stimați cetățeni ai Aradului, din data de 22 iulie, în Arad va funcționa sistemul de parcare cu plată

PARKTRONIC ®

Cardurile pentru aparate de taxare se pot achiziționa de la sediul societății, de la agenții de pază din zona parcării și de la magazinele care afișează sigla PARKTRONIC

Abonamentele, rezervările, încărcarea cardurilor și plata tarifelor de deblocări de roți și de eliberări de autovehicule ridicate se va putea face doar la sediul societății noastre.

B-dul Revoluției nr. 82, ap. 21
Telefon 0257/252326

(2733690)

Este atat de simplu, MAGELLAN

FAIANTA, GRESIE si OBIECTE SANITARE - MONDIAL LUGOJ
GRESIE PORTELANATA - ALFA CERAMICHE ITALIA
ADEZIVI si GLETURI - HENKEL
MOBILIER DE BAIE - ARTEMA
GIPS CARTON - KNAUF si LAFARGE
VOPSELE, TENCUIELI - CAPAROL

Precum si multe alte produse!!!
VIDE en-gros in DEPOZITUL din Campul Linistii nr. 1
tel : 057 348 535 (C.A.)

DIRECȚIA REGIONALĂ DE POȘTĂ TIMIȘOARA

Organizează concurs pentru ocuparea postului de **ANALIST PROGRAMATOR ÎN CADRUL OFICIULUI JUDEȚEAN DE POȘTĂ ARAD** în data de 30.07.2002.

Condiții de participare la concurs:

- Studii superioare de lungă durată (Electronica și telecomunicații, Automatica, Electrotehnica, Fizica, Matematica-Informatica, ASE-Informatica, Mecanica Fină).

Informații suplimentare la Oficiul Județean Poștă Arad tel. 057/230850 sau la Direcția Regională de Poștă Timișoara tel. 056/192833.

(c.b.)

S.C. Gemaje Hair S.R.L. Curtici

caută personal muncitor pentru secția din Arad și din Curtici.

Studii medii constituie un avantaj, nu solicităm condiții de experiență, vârstă sau sex.

Pentru relații suplimentare ne puteți contacta zilnic între orele 8-19 la telefon 206032.

(9877770)

ANIVERSĂRI

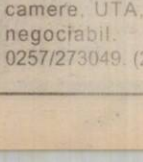

LA MULȚI ANI pentru **VIDOLMAN PAUL** la împlinirea frumoasei vârste de 11 anișori. Copilăria să-ți fie presărată de florile lumii, adolescența frumoasă precum ești tu, iar viața, plină de împliniri. Cu drag, bunicii FLORICA și CORNEL.

MATRIMONIALE

Vrei să trăiești o viață lipsită de griji, alături de un om care este gata să împartă totul cu tine? AGENȚIA MATRIMONIALĂ IPV EDITH reprezintă interesele a sute de cetățeni germani care își caută o soție. Poți fi tu aceea. Sună la 0721.428.576; 219844. (17730)

NEW! Tânără sexi, sunt „sclava" fanteziilor tale. Vino! Telefon 0721.778.190. (20419)

VÂNZĂRI APARTAMENTE O CAMERA

Vând apartament ultracentral (spate Astoria) 1 cameră, dormitor suspendat, îmbunătățiri multiple, merită văzut. Informații telefon 278720; 210408; 252696. (20585)

Vând apartament 1 cameră, ultracentral, str. Piața Pompierilor nr. 2, ap. 2. Telefon 0257-211865. (20465)

Vând apartament Bd. Revoluției, nr. 93, suprafața 64 mp. Telefon 416153. (20701)

VÂNZĂRI APARTAMENTE DOUA CAMERE

Vând apartament ultracentral (zona ZIRIDAVA), 78 mp, 2 camere, dependințe, etaj I, balcon (birou, cabinet) și garaj. Telefon 0744.784.443. (19757)

Vând urgent apartament 2 camere, UTA, decomandat, negociabil. Telefon 0257/273049. (2670559)

Vând apartament 2 camere, central, gaz. Telefon 284616.

Vând apartament 2 camere Fortuna, 4/4, acoperiș recent izolat. Telefon 0722.542.741. (2670583)

Vând apartament 2 camere, etaj 4/4, contorizat apă, încălzire, interfon, balcon 6 m, geam la baie, Calea Romanilor. Telefon 280396, după ora 15. (20355)

Vând apartament 2 camere, Miorița, str. Imașului, contorizat, (ne)mobilat, et. IV. Telefon 0722.647.262. (20432)

Vând apartament 2 camere, et. IV, central, izolație italiană, cu garanție, contorizat, îmbunătățiri. Telefon 0744.157.340 sau 237053, seara și dimineața. (20522)

Vând apartament 2 camere, parter, str. Transilvaniei nr. 24, colț cu Andrei Șaguna, bun și privatizare, cabinet, etc. Informații telefon 0722.226.392; 0745.514.375; 228037. (20606)

Vând 2 camere, ultracentral, decomandat, bun privatizare, 12.000 USD. Telefon 270856, 0766.231.477. (20342)

Vând 2 camere, Vlaicu, cf. II, întreținut, 7.000 USD. Telefon 253364, 0722.257.409. (20342)

Vând 2 camere, cf. I, Micălaca, et. II, 10.000 USD. Telefon 253364, 0766.231.477. (20342)

Vând apartament 2 camere renovat, Calea Romanilor, etaj III, preț acceptabil. Telefon 257069. (20361)

Vând apartament 2 camere, central, la casă, cu curte. Telefon 0722.397.419. (18260)

Vând apartament 2 camere confort I, etaj 3, decomandat, str. Abrud, preț avantajos. Telefon 0740.657.172. (20644)

Vând apartament în casă cu etaj, 2 camere, amenajat, str. A. Mureșanu. Telefon 0745.529.407, seara 270176. (20752)

Vând apartament cu 2 camere, et. IV, în zona 700 și garaj. Telefon 263268. (2670490)

VÂNZĂRI APARTAMENTE TREI CAMERE

Vând apartament 3 camere, central, la casă, Legea 112. Telefon 210288; 0744.522.034. (20538)

Vând apartament 3 camere ultracentral, zona Podgoria. Telefon 234327. (20233)

Vând apartament 3 camere, zona Vlaicu. Telefon 0744.703.759; 271662. (20298)

Vând apartament central 3 camere, 90 mp, Legea 112. Telefon 280772. (20023)

Vând apartament 3 camere decomandat, garaj, Vlaicu, bloc 8A. Telefon 240566; 0740.451.045. (20373)

Vând apartament 3 camere, în Alfa, ultramobilat. Telefon 280110, 277369, 093.169.998 (19836)

Vând apartament central, 3 camere, 140 mp, contorizat. Telefon 0745.698.829. (19825)

Vând apartament 3 camere, central, et. I, proaspăt renovat. Telefon 0744.157.340 sau 237053, dimineața și seara. (20522)

Vând apartament 3 camere decomandate, bloc Z32, garaj. Telefon 218563. (19249)

Vând apartament 3 camere decomandate, etaj 4 din 9, P-ța SPITALULUI (vis-á-vis de Spitalul Județean), 20.000 $. Telefon 237042.

Vând apartament 3 camere, et. II, zona Vlaicu (Fortuna). Telefon 273280, 0722.343.768. (20494)

Vând apartament 3 camere confort I, etaj I, zona Miorița, multiple îmbunătățiri. Telefon 368769. (20451)

Vând apartament 3 camere, decomandat, bloc X-28, ap. 18. Telefon 0766.678.017. (314036)

Vând apartament Samantha 3 camere. Telefon 250352 sau 0740.547.732. (20645)

Vând apartament 3 camere, decomandat, îmbunătățit, central, Chișineu Criș. Telefon 520864; 0745.163.667. (20702)

Vând 3 camere, et. I, 2 balcoane + lojă, contorizat, Alfa, 14.500 USD. Telefon 278072. (20744)

Vând apartament 3 camere, Vlaicu (Dinamo), bl. X33, et. 3/4, îmbunătățit, 11.000 USD, negociabil. Telefon 0722.629.638. (3140320)

Vând apartament 3 camere, decomandat, UTA, Z25, sc. F, et. I. Telefon 0723.523.389, 271202. (3140324)

VÂNZĂRI APARTAMENTE PATRU CAMERE

Vând apartament 4 camere decomandat, situat în Arad, Vlaicu, bloc Z 26. Informații telefon 0744.142.035. (20495)

Vând apartament 4 camere, zona Gării, etaj I, contorizat, interfon, balcon închis, 2 băi, preț negociabil la vedere. Telefon 234728. (20666)

Vând apartament 4 camere la casă, tip vilă, centru, garaj, gaz, tot confortul. Telefon 285364. (20723)

VÂNZĂRI CASE

Vând casă mare, șase camere, în Livada nr. 94. Telefon 381727. (20153)

Vând VILĂ nouă (P+1) deosebită grădină 500 mp, preț 95.000 EU negociabil. Telefon 282940.

Vând casă (apă, gaz, grădină), 13.000$, negociabil. Telefon 0723.851.816. (2670485)

Vând urgent, la Fântânele 392, casă compusă din 3 camere, bucătărie mare, hol, baie, spait, curte, grădină, vizibilă zilnic, între orele 17-21. (20413)

Vând casă central (S+P+M) fără intrare auto, intrare comună sub poartă 2 familii, dar casa și curtea complet separate, ideală firme sau comunități religioase, preț 25.000 $. Telefon 214416, 250890, 0723 852 189. (17172)

Ocazie! Vând apartament deosebit, situat pe două nivele, ultracentral în orașul Békéscsaba, în bloc de asociație: 3 camere, bucătărie americană, geamuri termopan, încălzire din pardoseală, două terase uriașe cu brazi, tuia și flori, toate cheltuielile separat, preț 60.000 Euro. Informații telefon 0722.349.064. (20591)

Vând (schimb) casă Păuliș sub deal, apartament una cameră, ultracentral și apartament 3 camere, Intim. Telefon 0744.600.324, 0257-257020, 0257-254571. (20167)

Vând casă, compusă din 2 dormitoare, cameră de zi, bucătărie, baie, WC de serviciu; cămară, bucătărie de vară, pivniță, terasă, garaj, grădină, suprafața 760 mp, posibilități gaz, str. P. Rareș (Grădiște), preț 38.000 Eu, negociabil. Telefon 0723.175.926, 474127. (19767)

Vând casă mare, 3 nivele, în Bujac, preț 27.000 Eu, ușor negociabil, lângă Arta Lemnului. Telefon 229757. (20051)

Vând casă de vacanță, la Covăsânț, pe deal, complet mobilată, 4.500 USD. Telefon 286174, 093.186.835. (19476)

Vând casă mare, comuna Sântana, posibilități privatizare. Telefon 0722.242.499, 0257-462412. (20012)

Vând casă Grădiște, curte comună, 7.500 USD, negociabil. Telefon 057/218353. (20206)

Vând casă mare, parter înalt, pivniță, încălzire pe gaz, situată pe str. Cicio Pop. Telefon 0745.245.059. (20487)

Vând casă mare, clădire mare privatizare, Piața Pâncota. Telefon 466412. (20411)

Vând casă mare bun privatizare, necesită reparație. Telefon 0256-169608, 0256-198375. (18560)

De vânzare casă la sradă cu 2 camere, bucătărie, baie + anexe gospodărești multiple, cu băi, curte cimentată, moară de furaje, circular, grădină + 60 ari lângă casă. Informații telefon 0740.413.267; 287740. (20549)

Vând casă 4 camere Vladimierscu central și una tot cu 4 camere în construcție. Telefon 515121, 0745.936.538. (20444)

Vând (schimb apartament), casă frumoasă, 3 ha pământ, garaj, 25 km Arad. Telefon 228954. (20445)

Vând casă mare Aradul Nou, parter spațiu comercial, etaj I locuință + mansardă. Telefon 0723.183.299; 0723.609.913; 286008 după ora 21. (20453)

Vând cabană „Trei Insule", 2.500 EU. Telefon 0257 - 214066. (20488)

Vând casă Micălaca, str. Prutului, nr. 15 (Calul-Bălan). (20649)

Vând casă nouă, încălzire centrală, anexe, grădinp, pomi, în Mândruloc, preț 50.000 EU negociabil. Telefon 0788.590.943. (20635)

Vând casă în Micălaca, fără grădină, preț negociabil. Telefon 0721.698.604. (20683)

Vând casă cu grădină în localitatea Neudorf, nr. 133. (20695)

Vând urgent casă 3 camere, gaz, garaj. Telefon 348144, 0721.674.499. (20708)

Vând casă în curte, cu mansardă, 6 camere decomandate, încălzire proprie, Arad, str. Bradului, nr. 2, ap. 5. Telefon 0745.799.844. (20709)

Vând în Pâncota, casă 3 camere parchetate, curte cimentată, dependințe, grădină 750 mp, preț informativ 190 milioane lei. Telefon 0721.072.497. (20718)

Vând casă mare Bujac, fără grădină, posibilitate apă, gaz, 17.000 EU. Telefon 278952. (20720)

Vând casă, str. I. L. Caragiale nr. 14, doi în curte. Telefon 0722.807.937. (20740)

Vând casă mare, în localitatea Lipova, preț 16.500 Eu. Telefon 275722. (20748)

Vând casă mare, la Sânpaul 149, 10 km de Arad. Telefon 0723.573.461. (3140319)

Vând casă în cartierul Funcționarilor. Telefon 0257-235795, 0745.611.114. (3140325)

Vând casă 2 camere, grădină, fântână, în Vârșand, 4.000 Eu, negociabil. Telefon 279024, 530145. (2670485)

VÂNZĂRI SPAȚII

Vând GHERETĂ, vad comercial foarte bun. Telefon 0721.765.264. (20430)

Vând HALĂ 440 mp, central, ideal producție sau depozit, toate utilitățile. Telefon 0744.568.863. (20523)

Vând spații, zonă ultracentral. Telefon 093.253.651. (19277)

Vând SPAȚIU COMERCIAL zona Gării, str. Avrig. Telefon 272204.

Vând ATELIER TÂMPLĂRIE Arad, str. Bodrogului 8-10. Informații telefon 0745.799.844. (20709)

VÂNZĂRI TERENURI

Vând teren construcții în Aradul Nou. Telefon 286744, 0722.690.350. (20349)

(Continuare în pagina 21)

(Urmare din pagina 20)

Vând loc de casă 500 mp, zonă liniștită, Aradul Nou, utilități, preț negociabil. Telefon 0722.655.324. (20040)

Vând urgent teren + casă, intravilan, central, 8400 mp, 12$/mp, negociabil. Telefon 0723.636.572. (20613)

Vând LOC CASĂ, M. Tabacovici, 500 mp, front stradal 17 mp, 4.500 Euro, negociabil. Telefon 279679, după ora 16. (19899)

Vând GRĂDINĂ în CLADOVA, nr. 38, loc pentru casă de vacanță. Telefon 0744.115.982.

Vând 2000 mp teren în Subcetate. Telefon 0745.697.932. (20415)

Vând 3 ha teren agricol, localitatea Nădab. Informații telefon 244479. (20446)

Vând teren extravilan cu posibilități intravilan, 10.000 mp front stradal 60 ml, cu gaz, apă, curent, telefon și canalizare, Bujac, zonă foarte bună. Telefon 0745.350.576, Arad. (20628)

Vând grădină intravilan, loc casă în Lipova Băi, zonă liniștită. Telefon 0257 - 236218. (20688)

Vând teren construcții în Mangalia, 3.100 mp. Informații Șofronea, telefon 416127. (20703)

VÂNZĂRI AUTO

NOU! ANVELOPE de ARO, JEEP, la numai 500.000 lei! Avem toate dimensiunile în stoc, la cele mai mici prețuri. Convingeți-vă acum! Telefon Arad, 259339; 0744.706.321, Lipova 563027; 563145. (19332)

Vând motoretă Peugeot, an fabricație 2002, nouă, nu necesită permis. Telefon 266155, 0722.810.505. (20589)

Vând Volskwagen Passat (Diesel) cu piese schimb, preț 1.700 EU. Telefon 348836 sau 0740.770.913.

Vând DACIA PAPUC, an 1997. Telefon 281349, 0722.581.852. (20306)

Vând Mercedes Cobra, neînmatriculat, stare funcționare, 700 Eu, negociabil. Telefon 0745.087.431. (20346)

Vând Golf II, din 1988, 4 uși, 4x4, benzină 1.6. Telefon 0740.636.429. (2670482)

Vând Ford Escort Diesel, an 1988, neînmatriculat sau dezmembrez. Telefon 0740.636.429. (2670482)

Vând Daewoo Espero, an 1997-98, stare perfectă, 4.900 Eu. Telefon 0722.353.495, 235790. (20473)

Vând Dacia 1310, an '96, stare bună, 5 trepte, trapă, preț 1.800 Eu, negociabil. Telefon 0722.655.324. (20481)

Vând tractor incomplet, preț 12.000.000 negociabil. Telefon 515080. (20501)

Vând Dacia 1310 TLX 1988, 5 viteze. Telefon 329315. (20329)

Vând 2 Audi 100, CIV, numere noi, 1000 EU. Telefon 286211. (20329)

Vând Dacia 1310, 1993, instalație gaz, omologată, trecută în CIV. Telefon 0745.770.004; 241547, după ora 20. (20546)

Vând ieftin disc 3,2 m. Comuna Archiș, sat Nermiș nr. 20. (20527)

Vând tractor 445 cu plug și cositoare. Telefon 217254. (20566)

Vând Renault Clio 1,2 benzină, an 1996, 5 uși, 4500 USD, negociabil. Telefon 0723.517.897. (20592)

Vând Opel Vectra 1,7 TD, an 1996, toate extrasele, preț 6.900 USD. Telefon 0722.249.495. (19659)

Vând Dacia 1100, stare excepțională, CIV, numere noi, preț 8.000.000 lei. Telefon 283578. (2670593)

Vând Ford Sierra, benzină, 1985, stare foarte bună. Telefon 0744.568.863. (20523)

Vând AUTODUBĂ IVECO 3,5 tone, OPEL SENATOR automatic. Telefon 093.253.651. (19277)

Vând Dacia 1309-papuc, 5 locuri, an fabricație 1995, CIV, numere noi, preț 1750 USD. Telefon 0744.625.058; 0745.784.112. (20505)

Vând Audi 100 CC multe extrase, stare perfectă, înmatriculată, preț 2.100 $. Telefon 239526. (20499)

Vând Dacia 1310, stare bună, fabricație 1985. Telefon 219533. (2670487)

Vând urgent tractor remorcă, disc 3,2 plug, semănătoare grâu, semănătoare porumb, combină Claas Matador cu masa de 3 m, preț fix 10.000 $. Familia Țica, Hășmaș, telefon 57. (20656)

Vând Dacia, vișiniu metalizat, 1999, 11.000 km, stare perfectă. Telefon 0744.391.896. (20654)

Vând VW Sharan, 1997, 1,9 TDI, înmatriculat, roșu, climă, airbag, alarmă, 10.500 EU. Telefon 0744.599.599. (20665)

Vând tractor U 650, remorcă, disc, plug, semănătoare păioase-porumb. Telefon 0744.560.232; 0745.343.099. (20675)

Vând tractor U 650 Sântana, str. Banatului, nr. 30. Telefon 0744.989.201. (1858626)

Vând BMW 525 an 1984, vopsit recent și Saviem carosat, ambele cu numere vechi, preț 750 EU, 1200 EU negociabil. Telefon 0744.646.960. (20689)

Vând Dacia 1304 papuc și Dacia 1300 Breack. Telefon 349718. (20700)

Vând ARO 243 fabricație 1984 cu sau fără motor benzină, necesită reparații, Nădab, nr. 84. Telefon 352885. (185866)

Vând multicar IFA carosat 1990, SRD 6 tone, Dacia Breck 1994, piese Ford Gargo. Telefon 0745.802.527; 418443. (20707)

Vând Dacia 1310 an '89 CIV, numere noi, stare bună, 830 $. Telefon 093.045.296. (20719)

Vând furgon Ford Tranzit Diesel, 1980, roți duble, motor RK, CIV. Telefon 276488. (20735)

Vând Audi 100 CC Diesel, persoană fizică, an 1985, servo, central, preț 3.000$, negociabil. Telefon 0744.170.017. (3140327)

Vând Dacia 1310, albă, 1999, carburator, preț 2.350 $ negociabil. Telefon 212911. (3140326)

Vând camionetă transport în stare de funcționare, nr. noi, CIV, cu instalație pentru remorcă, preț 24 mil, negociabil. Telefon 247069 (31403613)

Vând talon + CIV IFA 250 și piese schimb auto Fiat 132 + talon. Informații telefon 219108 și 0740.046.589. (2670492)

VÂNZĂRI ELECTRO

OFERTĂ SPECIALĂ! Numai luna aceasta, cu marfă second-hand: VITRINĂ, LADĂ, COMBINĂ FRIGORIFICĂ, CONGELATOARE, FRIGIDERE până 20% reducere; TV COLOR, MAȘINI de SPĂLAT AUTOMATE, ASPIRATOARE, VIDEO 10%. Acum și în rate! Arad - telefon 0744.706.321, 259339; Lipova - 563027, 563145. (19332)

Vând CASE MARCAT FISCALE, CÂNTARE ELECTRONICE și CONSUMABILE. Telefon 281188; 211211. (c.)

Vând diferite telecomenzi pentru televizor (195.000 lei), video, satelit, componente electronice. Telefon 0722.368.868; 0745.794.894. (mp)

Vând CONGELATOR vertical cu vitrină, motoare, agregate frig, compresoare, ladă frig, expresso cafea. Telefon 093.253.651. (19277)

Vindem TELEVIZOARE COLOR diferite modele, la prețuri rezonabile, garanție 1 an, str. V. Goldiș, nr. 6, orar 9-18. Telefon 0257 - 282287. (20263)

Vând harddisk 40 GB 7200 RPM nou, sigilat, 68$. Telefon 0257 - 228736; 0257 - 252365; 0722.437.500. (20614)

Vând DVD Player cu MP3 sigilat, 200 EU negociabil, TV Telefunken, diagonala 72, 160 EU negociabil. Telefon 348530; 0744.433.081. (20603)

Vând CUPTOR MICROUNDE, MAȘINĂ SPĂLAT automată, TELEVIZOR COLOR. Telefon 214786. (20568)

Vând congelator Arctic 4 sertare - 2.300.000 lei; frigidere Bauknecht - 1.800.000 lei; congelator nemțesc sertare - 1.900.000 lei, aragaz 4 ochiuri Samus - 2.200.000 lei negociabil. Telefon 0723.870.245; 265527. (20515)

Vând cuptor cu microunde 30 l Bremen, antenă parabolică cu motor. Telefon 240976. (3140315)

Vând TV COLOR, MAȘINI AUTOMATE, CONGELATOARE, LĂZI, COMBINE FRIG și VITRINĂ. Telefon 274600. (20300)

Vând frigider Minsk și congelator Arctic mic. Telefon 233342. (20703)

Vând frigider Arctic 180 l, în stare bună. Telefon 281155. (20713)

Vând amplificator 2x100W cu display și telecomandă. Telefon 276275. (20753)

Vând casă de marcat Olivetti, stare nouă. Telefon 0722.742.252. (3140321)

VÂNZĂRI DIVERSE

Vând aparat foto digital Olympus 2,1 Mpixel; 64 memorie, preț fix 250 $. Telefon 0722.281.515; 0257-212010.

Vând colțar bucătărie, stare bună. Telefon 261011.

Vând BOLȚARI TERMOIZOLANȚI din zgură, cărămidă sau beton, 14 modele; BORDURI, PAVELE. Telefon 0745.634.885, 0722.621.600. (17748)

Vând BETON, MORTAR, ȘAPĂ. Asigur utilaj, transport. Telefon 0723.273.746. (19717)

Vând piscină demontabilă diametru 4,5/ H 0,9; ladă frigorifică Privileg. Telefon 285269. (20352)

Vând din dezmembrări SERE, ȚEAVĂ și STICLĂ. Telefon 0744.649.637; 0721.288.627. (19750)

Vând LEMNE FOC, NISIP, BALAST, la domiciliul clientului. Telefon 210771. (19782)

Vând LEMNE FOC, NISIP, BALAST, la domiciliul clientului. Telefon 277027. (19782)

Vând NISIP, BALAST în cantități mari și mici, la domiciliu. Telefon 0721.097.763. (19782)

Vând masă de biliard cu fise, 250 $. Telefon 0723.426.989. (20016)

Vând vacă cu vițel de 2 ani jumătate. Șiria, str. Clișca nr. 993. Telefon 531571. (20238)

Vând PLASĂ GARD zincată - 22.000 lei/kg, toate dimensiunile; PLASĂ RABITZ - 41.000 lei/kg; CUIE - 17.500 lei/kg; SÂRMĂ NEAGRĂ - 17.500 lei/kg; SÂRMĂ ZINCATĂ, SÂRMĂ BALOTAT pentru agricultură, str. Vrabiei nr. 4. Telefon 289997, 0744.289.997. (19766)

Vând colțare și canapele noi. Telefon 270018; 0744.509.801. (20282)

Vând LEMNE FOC, NISIP, BALAST, la domiciliu. Telefon 214010. (20292)

Vând BCA, BLOCURI CERAMICE, PHOROTERM, ȚIGLE 5.500 - 9.500 lei/buc., UȘI, FERESTRE, etc. str. Pădurii, nr. 69. Telefon 211272. (19996)

Vând garaj autorizat Alfa. Telefon 0744.256.515 orele 17-21. (20315)

Vând rulotă Salonta pentru turism. Telefon 212832 sau 0722.601.418. (20337)

Vând 150 porci 30 - 45 kg. Telefon 0740.677.251; 0721.041.494. (20382)

Vând mobilă bucătărie nouă din brad, 6 mil. negociabil, cherestea stejar 2 mc. Telefon 240058, după ora 18. (20460)

Vând rafturi, pulturi, ladă frig (răcitoare), 2.000.000 lei. Telefon 286211. (20329)

Vând dormitor de nuc complet din anul 1920, servantă de 130 ani, aragaz cu butelii, obiecte diverse din lichidare gospodărie. Telefon 251851.(20463)

Vând țiglă mare + coame de calitate, din demolări. Telefon 214511. (20590)

Vând țiglă solzi Jimbolia. Telefon 0745.378.815. (1858671)

Vând NISIP, BALAST, cantități MARI și MICI, la domiciliu. Telefon 092.677.547. (20297)

Vând calorifere, termotecă VAILLANT, JUNKERS, POMPE RECIRCULARE. Telefon 0723.917.505. (20390)

Vând CÂNTAR SEMIAUTOMAT, aplice porțelan, POMI ORNAMENTALI (artificiali), dulapuri vestiar, BIROURI, OGLINZI, CASĂ VALORI (seif), ambalaj PVC 1/20 cu sticle 0,500, EUROPALEȚI. Telefon 093 253 651. (19277)

Vând pompă sumersibilă trifazic doi țoli, două etaje. Telefon 385051. (20423)

Vând grajd la 7 km de Arad. Informații , telefon 0745.961.391. (19904)

Vând mobilă combinată. Telefon 285730 sau 090.040.578. (20519)

Vând mobilă Drobeta, pat dublu, ladă haine, dulap 2 uși, vitrină, comodă cu oglindă, masă, 2.200.000 lei, mobilă bucătărie pal, stejar, 1.900.000 lei. Telefon 0723.870.245; 265527. (20515)

Vând corturi Iglu import Germania cu folie dublă aluminizată de 3 persoane, cu hol, preț 1.800.000 negociabil. Telefon 0723.870.245; 0744.531.337. (20513)

Vând scutece adulți, aparat auditiv. Telefon 229020 orele 18-22. (20604)

Vând strung S3 400x750 în stare perfectă, negociabil. Telefon 534297. (20564)

Vând moară mică italiană, utilaje moară, motor 18.5 kw, plata și în grâu. Telefon 0745.522.260. (20646)

Vând TERMOTECĂ BERETTA cu coș și turbo, sigilată. Telefon 0744.398.815. (20658)

Vând baloți paie, grâu, tărâțe, orzoaică. Telefon 0744.633.584. (20633)

Vând 2 locuri veci, Cimitirul Eternitatea, beton. Telefon 255143. (20660)

Vând transformator de sudură monofazic, negociabil. Telefon 271895. (20669)

Vând motocicletă cu acumulator pentru copii (în garanție), 3.000.000 lei negociabil. Telefon 284945, 0745.087.122. (20698)

Vând bibliotecă cu dulap „Luceafărul" stare foarte bună, preț de vânzare 8.500.000 lei. Telefon 277100 sau 257792. (20699)

Vând două vaci gestante, de 4, 6 ani. Telefon 286626, seara. (20705)

Vând 30 tone grâu depozitat, preț convenabil. Telefon 536178. (20711)

Vând armă vânătoare marca Sull calibru 16 mm. Localitatea Șag, nr. 367. (20717)

Vând 2 tauri de 400 kg. Telefon 530209. (20721)

Vând plug P.P. 3 și două vaci cu lapte gestante. Telefon 565210. (3140317)

Vând mobilă combinată, deosebită, culoare alb cu negru. Telefon 251536, după ora 17.30. (3140329)

Vând colțar piele naturală, nouă, extensibil, bleu închis, preț 600 Eu. Telefon 283421. (3140328)

Vând dormitor Madrigal, lemn masiv, preț negociabil. Informații telefon 057-247702(3140322)

Vând urgent presă mecanică, 7 to. Telefon 0722.742.252. (3140321)

Ocazional! Vând mașină de injectat plastic. Telefon 0722.742.252. (3140321)

CUMPĂRĂRI TERENURI, IMOBILIARE

Cumpăr garsonieră zona UTA, ofer 5.000 $, exclus parter, etaj IV. Telefon 283479; 214030; 0744.899.046. (20303)

Cumpăr teren agricol, suprafețe mari. Telefon 0740.010.311. (20525)

CUMPĂRĂRI AUTO

Cumpăr autoturism Dacia cu CIV, avariat sau stare funcționare. Telefon 289750. (20358)

Cumpăr Dacia, după anul 1992, ofer 20 mil. Telefon 254461. (20482)

Cumpăr plug austriac marca Vogel cu 3 capuri. Telefon 530209. (20721)

CUMPĂRĂRI ELECTRO

Cumpăr frigider 700.000 aproximativ, combină frigorifică, 1.200.000. Telefon 273965; 0721.838.968. (2670552)

CUMPĂRĂRI DIVERSE

Cumpăr orz, grâu, porumb, plata imediat. Telefon 274421, orele 8-16. (19906)

Cumpăr acțiuni farmaceutice ARCATIM. Telefon 0722.947.124. (f, 2733583)

Cumpăr acțiuni SIF BANAT CRIȘANA. Telefon 0745.201.940. (f, 2733584)

Cumpăr porumb boabe și grâu furajer. Telefon 0721.309.407. (2670544)

Cumpăr bușteni și cherestea cireș. Telefon 0744.646.960. (20689)

Cumpăr VITE pentru sacrificare, Arad. PLATA PE LOC. Telefon 0257 - 287723. (20626)

Cumpăr circular cu masă mobilă. Telefon 0744.646.960. (20689)

CERERI ȘI OFERTE DE SERVICII

S.C. SECURITY S.R.L. ARAD angajează PERSONAL PAZĂ (bărbați). Telefon 228786. (20205)

SC producție încălțăminte, angajează MAȘINIȘTI CALIFICAȚI în domeniu, perioadă determinată și nedeterminată. Salarizare conform calificării + tichete alimente. Telefon 212488.

Salon „LOOK" închiriază SCAUN COSMETICĂ, MANICHIURĂ, PEDICHIURĂ. Telefon 0745.787.388; 368477. (19993)

Angajăm MAȘINISTE, MANUALI, NECALIFICAȚI și pentru mașina de subțiat (femei). Telefon 348525. (20321)

SC DRESS COMPANY - firmă confecționat îmbrăcăminte, angajează MECANIC cu experiență pentru mașini de cusut. Salar atractiv. Telefon 289458; 213484 orele 7-15. (20387)

NDB LOGISTICA ROMÂNIA SRL angajează PERSOANĂ DINAMICĂ cunoscătoare a limbii italiene, operare calculator Word și Excel, permis conducere. C.V. la fax nr. 216729. (20474)

SOCIETATE COMERCIALĂ angajează LUCRĂTORI COMERCIALI pentru MINIMARKET SELECT. Cerințe: seriozitate, experiență, spirit de echipă. Se oferă: salariu motivațional, mediu de lucru excepțional. Informații și C.V. cu foto, telefon 0257-284766, 0257-284770. Adresa: B-dul Decebal nr. 26, ap. 1A. (20491)

BRUTĂRIA STANIȘ angajează AGENT DISTRIBUITOR. Cerințe: studii medii; permis conducere B; experiență în distribuție produse alimentare minim 2 ani; domiciliul obligatoriu în Arad. Oferă: salariu în funcție de vânzări, angajare cu carte de muncă. Telefon 279204; 0744.509.369. (20521)

Firmă distribuitoare piese auto, angajează AGENT DISTRIBUȚIE marfă și REPREZENTANT ZONAL. Condiții: stagiul militar satisfăcut, permis conducere cat. B, prezentabil. C.V-rile scrise de mână se depun la adresa firmei: Calea Timișorii 140, orele 10-17 sau fax 287574. (20574)

SOCIETATE ITALIANĂ de CONSULTANȚĂ angajează ECONOMIST(Ă) având foarte bune cunoștințe de italiană pentru un proiect internațional desfășurat la Arad și Vîlcea. Salariu atractiv. Se trimite C.V. în italiană la euroin@rdslink.ro (20596)

Coafura „BELLA MIX" angajează COSMETICIANĂ. Telefon 369070. (20599)

(Continuare în pagina 22)

(Urmare din pagina 21)

SOCIETATE COMERCIALĂ angajăm VÂNZĂTOARE pentru magazin alimentar. Telefon 214298. (20600)

VENITURI SUPLIMENTARE în timpul liber. COMPANIE INTERNAȚIONALĂ. Telefon 0722.490.350; 0744.911.001. (20611)

SELECTĂM 5 persoane COLABORARE AFACERI, companie U.S.A. Telefon 0723.144.067. (20611)

TOMAIFICIO ELISA, profil fețe încălțăminte, angajează personal pentru lucru la masă, mașiniste și mecanic, str. Feleacului, nr. 1. Telefon 0722.697.950. (2670577)

SALON LUX angajează TINERE SEXY pentru MASAJ EROTIC. Telefon 093.600.451.

Firma MAXI-TAXI caută COLABORATORI cu microbus persoane. Telefon 0722.301.798. (20295)

FABRICĂ ÎNCĂLȚĂMINTE angajează PERSONAL pentru CROIT, SUBȚIAT, MANUAL și MAȘINISTE, cu experiență. Telefon 272240. (20449)

Angajăm VÂNZĂTOARE pentru ABC non-stop. Telefon 276279; 0744.129.214. (20622)

Caut cunoscătoare de limbi străine (SPANIOLĂ, ITALIANĂ, FRANCEZĂ, GERMANĂ, RUSĂ) pentru îngrijire persoane în vârstă, în ISRAEL. Telefon 0723.515.459. (20576)

SC CORLEONE SRL angajează ZIDARI, LĂCĂTUȘI și SUDORI. Telefon 210944. (20583)

SELECTĂM PERSOANE, studii, activitate marcheting, companie SUA. Telefon 0257 - 229502. (20612)

Activitate MARCHETING - MANAGEMENT piața valutară. Telefon 0721.422.421, 0744.355.675. (20611)

Angajăm cu carte de muncă, ZIDARI - ZUGRAVI cu experiență. Salarii avantajoase. Telefon 0723.273.746; 233564. (20652)

Căutăm urgent FEMEI și BĂRBAȚI pentru muncă în ISRAEL. Telefon 235381. (20643)

MAIER COM, Abator PECICA, angajează MERCEOLOG. Cerințe: permis conducere B, C, distribuitor marfă, disponibil program prelungit. Telefon 468020. (20642)

SC MAIER COM SRL, Abator Pecica, angajează CONTABILĂ - evidență primară. Cerințe: cunoaștere operare PC, limba germană sau engleză, posesoare permis conducere. Salarizare atractivă. Telefon 468020. (20640)

Restaurant cu terasă LAKE GROVE, angajează: BUCĂTARI, AJUTORI BUCĂTARI, OSPĂTARI, BARMANI, FEMEIE de SERVICIU. Telefon 0745.258.251; 0744.144.003. (20636)

Ofertă internațională! Orice vârstă. Instruire gratuită. Câștiguri valută. Telefon 0723.307.190. (20629)

SC SIESTA MEDIA GROUP SRL angajează personal (băieți) vârsta maximă 30 ani. Preselecția miercuri, 24.07.2002, la Magazinul SIESTA, str. Horia, nr. 1, Arad. (20632)

SC angajează FRIZER, vechime 2 ani, Bd. Revoluției, nr. 23. (20671)

Angajăm urgent ASISTENTĂ FARMACIE. Telefon 0745.265.299. (20674)

Angajăm AGENT VÂNZĂRI. Experiență minim 1 an. Studii minim Postliceală. Informații luni, ora 15,30, str. Calea Timișorii, nr. 41. (20681)

FIRMĂ de CĂMĂȘI angajează MUNCITORI la mașini de cusut simple. Salarizare avantajoasă, bonuri masă, abonament transport. Telefon 253062. (20685)

Angajăm TINERI pentru DISTRIBUIT RECLAME. Telefon 0265-140804. (f.)

AGENȚIE caută TINERE și TINERI, peste 18 ani, aspect fizic plăcut pentru foto și filmări. Salar atractiv. Telefon 0740.508.413, 0721.671.206. (20737)

Urgent! SELECTIE INTERNAȚIONALĂ - 10 persoane, câștiguri serioase. Telefon 245124, 264709. (20731)

PRESTĂRI SERVICII

RENOVĂRI APARTAMENTE: zugrăveli, faianțări, gresieri, betonări, instalații sanitare. Telefon 240494; 0723.061.715. (20668)

SILDOR PROD, reparații - vânzări: FRIGORIFICE. Vânzare - montaj: AER CONDIȚIONAT. Telefon 270622. (c.)

Execut reparații FRIGIDERE, CONGELATOARE. Garanție. Telefon 243765; 0744.867.352.

RAȘCHETĂM PALUXĂM, mașină profesională, dotată cu aspirator. MONTĂM parchet clasic și laminat. La cererea clientului asigurăm materialele necesare. Telefon 210754; 0721.751.375; 0721.991.668. (20433)

Execut LUCRĂRI FORAJ FÂNTÂNI. Telefon 0745.383.703. (3140307)

Execut foarte ieftin ȘTAMPILE, Bd. Revoluției, nr. 90. Garanție 30 ani. Telefon 0745.848.069. (20664)

DIVERSE

OFER VALUTĂ. Informații la telefon 0723.405.484. (20276)

Dezlegări în TRANSILVANIA, clarvăzători, exorciști (români) orice domeniu (indiferent distanța). Telefon 01/2524562, 094 528 876, 092 200 147. (17712)

Ofer ÎMPRUMUT VALUTĂ, garanții imobiliare. Accept ipotecă. Telefon 0722.294.842. (19781)

Primăria comunei ȘAGU scoate la licitație terenuri pentru investiții, pe 29.07.2002, ora 10. Telefon 418101. (20594)

TURISM

AMAD TOURISTIK efectuează transport internațional SPANIA, ITALIA, PORTUGALIA, FRANȚA, GERMANIA, cu autocare moderne. Asigurări medicale. Rezervări zilnic, Arad, str. Cloșca, nr. 2, telefon 057 - 254453; 0721.507.080. (3252)

Publicitatea noastră, mai aproape de dumneavoastră

ÎN ZONELE UTA ȘI MICĂLACA - AGENȚII DE PUBLICITATE „ADEVĂRUL"

Piața UTA: Magazinul „Cristalul" (aparținând AMET)

În dorința de a apropia mai mult serviciile de mică și mare publicitate de dvs., ziarul „Adevărul" a deschis două agenții de publicitate în Arad. Începând cu luna august la Agenția din Micălaca se pot face și abonamente.

Program: luni - vineri între orele 9-16

„Adevărul" - publicitate eficientă la tarife avantajoase

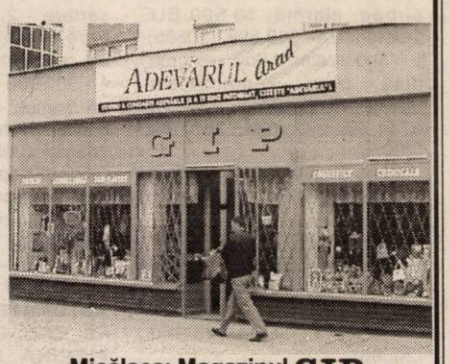

Micălaca: Magazinul GIP (aparținând AMET), vizavi de „Coraura"

Angajăm VÂNZĂTOARE la Alimentara. Relații la telefon 246953. (20687)

Firmă profil prelucrare lemn, angajează 2 TÂMPLARI, 1 MOTOSTIVUITORIST. Telefon 0722.542.097. (20693)

Magazin „CASA PESCARULUI" angajează VÂNZĂTOARE, absolventă liceu, tânără. Telefon 281817. (20704)

Societate comercială angajează VÂNZĂTOARE articole TEXTILE. Rog seriozitate. Telefon 093.425.822. (20714)

SC IZOLTA SRL angajează MUNCITORI NECALIFICAȚI - încărcători - descărcători. Telefon 289342. (20715)

Angajez TINERE aspect fizic plăcut, cunoștințe minime limba engleză, salar 150 $ - 500 $. Telefon 0745.520.453 după ora 18.

Angajez VÂNZĂTOARE pentru piață. Telefon 094.589.976 sau 381105. (20754)

SOCIETATE COMERCIALĂ angajează RESPONSABIL PRODUCȚIE la SECȚIA DE MAROCHINĂRIE. Cerință: experiență în organizarea producției, cunoștințe operare claculator. Salariu atractiv. Informații suplimentare la telefon 536005, 0744.492.223. (20751)

Angajăm 2 absolvente școală profesională (liceu) promoția 2002, profil mecanic. Telefon 277106. (20745)

Școala de șoferi col. RUSU LUCIAN face înscrieri. Telefon 283696. (20269)

SERIA VACANȚEI la Școala șoferi CARMEN ABCDE, Victoriei 66. Telefon 255445. (20464)

EXECUT: zidărie, tencuieli, zugrăveli, faianțări, șape, acoperișuri, izolații, rigips, consolidări, subzidiri, etc. Telefon 234216, 0740.696.157. (20480)

A.F. BUCOS executăm toată gama lucrărilor CONSTRUCȚII. Telefon 263181; 0721.439.236. (17808)

S.C. **TERMOTEX** S.R.L.

ARAD, Str. O. Goga nr. 48
Tel. 057-250.529, 095.257.527

EXECUTĂ:
- ❒ construit sobe teracotă
- ❒ curățat coșuri fum
- ❒ verificări aerisiri gaze la asociațiile de locatari
- ❒ construit șeminee
- ❒ reparații generale construcții
- ❒ curățat și șamotat cazane termice
- ❒ demontăm antene
- ❒ amenajări parcuri, grădini (alei rustice, pergole, grătare barbeque)

Prețuri negociabile.

Execut REPARAȚII TELEVIZOARE COLOR, la domiciliul clientului. Telefon 0257-228736; 0722.437.500. (20614)

Lidera și incontestabila prezicătoare din Arad, AURELIA ARDELEANCA, care are un har și o putere mare de vindecătoare, dezleagă orice fel de farmece și blesteme, cununii legate, scoate argintul viu, face de sporul casei, lecuiește potența, epilepsia și beția, toate acestea din prima ședință. Telefon 0723.924.535. (20011)

În atenția cititorilor, VALERIA ZENA cea mai puternică clarvăzătoare cu puteri paranormale care lucrează cu MAGIA ALBĂ și puteri divine. Rezultatele sunt garantate de la prima ședință, desface orice tip de farmece și blesteme, aduce persoana iubită înapoi prin LEACURI și DESCÂNTECE. Sunați telefon 0257-231892; 0744.288.220. (18865)

„MONTANA TOUR" vă oferă VACANȚE de NEUITAT, la prețuri începând cu: TUNISIA (209 E); EGIPT (269 E); TURCIA (209 $); SPANIA (329 E); CRETA (285 E); ITALIA (120 $); CROAȚIA (195 E); MUNTENEGRU (148 E). De asemeni circuite culturale și transport zilnic în EUROPA. Adresa: B-dul V. Milea nr. 51 (după Policlinica CFR). Telefon 270191; 094.669.414. (19321)

Pletl

Asigură zilnic transport de persoane în GERMANIA pe ruta: Passau - Regensburg - Nürnberg - Würzburg - Aschaffenburg - Frankfurt - Giéssen - Siegen - Köln - Düsseldorf - Essen - Dortmund - Deggendorf - Landshut - Mühldorf - Augsburg - Ulm - Heilbronn - Stuttgart - Pforzeim - Karforuhe - Heidelberg - Mannheim. Călătorii în autocare noi, moderne, însoțitoare de bord, două bagaje gratuite, o masă caldă în UNGARIA. Cu plecare din KARLSRUHE: SPANIA, FRANȚA, PORTUGALIA. Intermediem asigurări medicale. NOU! Din 1 aprilie 2002, săptămânal excursie la COSTA AZAHAR, 11 zile (7 înoptări + mic dejun), 359 Eu. Informații și înscrieri, la AGENȚIILE PLETL din: ARAD, telefon 057/252291; LIPOVA - 057/561377; 563011. (c.)

SCHIMBURI

Schimb 2 camere, bucătărie, baie, garaj, pivniță, la casă RALLA, central cu 3 camere RALLA. Telefon 228853. (20598)

ÎNCHIRIERI

Oferim spre închiriere SPAȚII COMERCIALE pentru magazine, depozite, producție. Telefon 281036. (c.)

Oferim spre închiriere urgent și la prețuri convenabile spații de producție și depozitare. Telefon 244803. (19828)

Închiriez garsonieră UTA, mobilată, contorizată, telefon, gaz, satelit, televizor color, 70 Eu, plata anticipat un an. Telefon 283479, 0744.899.046. (20303)

Oferim pentru închiriere casă mare, singur în curte, intrare auto. Telefon 0723.165.374; 256396. (20374)

Închiriez apartament 2 camere, Alfa, 70 $ + cheltuielile. Telefon 0744.556.882. (20587)

Caut să închiriez mașină pentru taxi, ofer 70 Euro. Informații telefon 0721.452.990. (20591)

Închiriez (ofer) SPAȚIU COMERCIAL 110 mp, toate utilitățile, str. M. Eminescu nr. 16. Telefon 0722.800.402.

Închiriez apartament 2 camere, mobilat, Romanilor. Telefon 287742; 0745.467.935. (20209)

Dau în chirie apartament 2 camere, UTA, 90 Eu anticipat 2 luni, 100 Eu garanție. Telefon 0257-244181. (2670592)

Închiriem SPAȚIU COMERCIAL, central sau ultracentral, 30-40 mp. Telefon 0257-251827. (20510)

Ofer spre închiriere garaj lângă Piața Fortuna. Telefon 274222. (20454)

SOCIETATE COMERCIALĂ închiriază SPAȚIU pentru birou, sediu firmă 25 mp, cu toate dotările. Telefon 0722.983.589. (20468)

Ofer spre închiriere apartament 2 camere, mobilat. Informații telefon 279689. (20656)

Închiriez apartament pe termen lung, ultracentral, cu una cameră, cu toate dotările necesare. Telefon 251743, 0723.170.002. (3140312)

Ofer pentru închiriere apartament 2 camere, parter, Calea Romanilor, mobilat, 80 EU. Plata în avans pe 3 luni. Telefon 232559; 0722.402.188. (20653)

Ofer spre închiriere SPAȚIU COMERCIAL 80 mp, Calea Radnei. Telefon 261174. (20667)

Închiriez SPAȚIU COMERCIAL 20 - 30 mp, subsol 60 mp, Podgoria, Bd. Revoluției, nr. 23. Telefon 282643; 273726. (20671)

Ofer spre închiriere o casă ultracentrală, 4 camere mobilate, gaz, singur în curte. Telefon 282826. (20673)

Ofer spre închiriere apartament 2 camere, zona Podgoria. Telefon 0722.648.874. (20712)

Închiriez apartament 2 camere, Alfa, preț negociabil. Telefon 0744.866.491.

Închiriez apartament 1 cameră, ultracentral, cu terasă, deosebit, 120 Eu/ lună. Telefon 253358, 0722.388.176. (20755)

PIERDERI

Pierdut legitimație cu marca nr. 42, eliberată de DGFP Arad, pe numele Mițui Petru. O declar nulă. (185867)

(Continuare în pagina 23)

(Urmare din pagina 22)

† DECESE †

Cu adâncă durere anunțăm moartea fulgerătoare a dragului nostru soț și tată,
ing. NEDELCU IONEL,
la numai 48 ani.
Relații telefon 272727. Familia îndoliată.

Cu frunțile plecate deasupra tristului sicriu, deplângem trecerea în eternitate a celui care a fost soț, tată, bunic, cuscru, veteran de război,
MICLEA ILIE
din COVĂSÂNȚ. Îl vom conduce pe ultimul drum, astăzi, ora 16, de la domiciliul din Covăsânț, nr. 761. Dumnezeu să-i dea odihnă veșnică! Familiile îndoliate: MICLEA, STOINOVICI și GODJA.

Anunțăm rudele și prietenii, că cel care a fost
URSU AMBROSIE
a decedat la 18 iulie a.c. Înmormântarea va avea loc sâmbătă, 20 iulie, ora 16 la CIMITIRUL ETERNITATEA. Dumnezeu să-l ierte! Familia îndoliată.

† SERVICII FUNERARE †

RO STYL COMPANY
SERVICII FUNERARE COMPLETE
PRODUCĂTOR SICRIE
ARAD, STR. M. EMINESCU 22, TELEFON 214.422
Magazin deschis și noaptea
OFERIM
● SICRIE 10 MODELE DE LA 800.000 LA 3.600.000
● SICRIE LUX 4 MODELE DE LA 4.500.000 LA 20.000.000
● LENJERIE DECES 6 MODELE DE LA 300.000 la 2.000.000
● CRUCE, LUMÂNĂRI, PROSOAPE, BATISTE, MÂNERE și ȘURUBURI SICRIU
OFERTĂ SICRIU FAG CRUCE RESPETE 1.500.000
APELÂND LA SERVICII: ÎMBRĂCAT, FORMOLIZAT ȘI TRANSPORT BENEFICIAȚI DE 15% REDUCERE
LA SICRIU ȘI TRANSPORTUL LA DOMICILIU GRATUIT
▼PLATA SI DUPĂ ÎNCASAREA AJUTORULUI DE ÎNMORMÂNTARE.
PĂREREA DVS. CONTEAZĂ!
TELEFON 094.690.121

SC „IN MEMORIAM" SRL
str. EMINESCU nr. 4
(ATENȚIE, vizavi de CINEMA MUREȘUL)
Tel. 057-211929, 093.343.964
str. ORIZONTULUI nr. 9A (Bujac)
oferă SERVICII FUNERARE COMPLETE - NON STOP.
Sicrie-modele multiple (simplelux), sicrie import ITALIA, ACCESORII. Intermediem COLACI, COLIVĂ etc.
ÎMBĂLSĂMĂM GRATUIT (formolizat).
TRANSPORT ÎN ORAȘ GRATUIT
SERVICII: SPĂLAT, ÎMBRĂCAT
PLATA ÎN RATE.
Transport INTERN - INTERNAȚIONAL
CELE MAI MICI PREȚURI

† CONDOLEANȚE †

Adâncă recunoștință și alese mulțumiri, tuturor acelora care au fost alături de noi în cumplita durere pricinuită de trecerea în veșnicie a tatălui și soțului nostru drag,
SILVIUS CURETEANU.
Dumnezeu să-i dea liniștea binemeritată! Amintirea lui va dăinui veșnic în sufletele noastre! RADU și VIOLETA CURETEANU.

Mulțumim tuturor celor prezenți, rude, prieteni, vecini și colegi din Chișineu Criș, Arad, Reșița, care prin prezență, lacrimi și flori, au fost alături de noi la dureroasa despărțire de mama, soacra și bunica
COSTAN CONSTANȚA.
Familia veșnic îndurerată, ing. Bujor Costan. (20679)

Împărtășesc durerea prietenei mele INOAN EMA, la decesul tatălui drag. Sincere condoleanțe! Lola.

Cu lacrimi în ochi și cu sufletele îndurerate, legăm într-un buchet, florile dragostei și recunoștinței și le aducem ca ultim omagiu celui care a fost pentru noi, un iubitor tată și bunic
MICLEA ILIE
din COVĂSÂNȚ. Îți vom păstra vie amintirea și ne vom ruga mereu pentru sufletul tău blând și bun. Dumnezeu să te odihnească în pace! Lidia și Ghiță Stoinovici, Laura și Claudiu Godja. (20676)

Voi păstra vie în suflet, ca pe o candelă veșnic aprinsă, imaginea scumpă și blândă a bunicului
MICLEA ILIE,
care mi-a vegheat cu dragoste copilăria. Dumnezeu să-ți așeze sufletul bun în rândul celor drepți. LAURA. (20676)

Sunt alături sufletește și împărtășesc durerea familiilor MICLEA, STOINOVICI și GODJA la despărțirea de cel ce mi-a fost cuscru,
MICLEA ILIE.
Dumnezeu să-l odihnească în pace! Sechel Iosana. (20676)

Colectivul Colegiului Tehnic Construcții și Protecția Mediului, împărtășește durerea pricinuită de pierderea distinsului coleg,
prof. SILVIUS CURETEANU
și transmite sincere condoleanțe familiei îndoliate. (20684)

Suntem alături de nașa RODICA și fiul CĂLIN în marea durere pricinuită de pierderea celui care a fost naș,
IVAȘCA GHEORGHIȚĂ VIOREL
transmițându-le sincere condoleanțe. Dumnezeu să-l odihnească în pace! Familiile Lepădat Dorin, Lepădat Daniel și Tămaș Elena. (20686)

Suntem alături de colega noastră, doamna STOINOVICI LIDIA, în aceste clipe grele pricinuite de trecerea în eternitate a tatălui
MICLEA ILIE
și transmitem sincere condoleanțe familiei îndoliate. Dumnezeu să-l odihnească în pace! Colectivul Serviciului Tezaur și Casierie al BĂNCII NAȚIONALE Arad. (20690)

Colectivul BĂNCII NAȚIONALE a României, Sucursala Jud. Arad, este alături de colega lor, doamna STOINOVICI LIDIA, în marea durere pricinuită de moartea tatălui
MICLEA ILIE.
Transmitem sincere condoleanțe întregii familii. Dumnezeu să-l odihnească în pace! (20691)

Împărtășim durerea voastră, RODICA și CĂLIN și a întregii familii îndoliate, la trecerea în veșnicie a soțului și tatălui drag
IVAȘCA GHEORGHIȚĂ.
Sincere condoleanțe! Familia FEFLEA.

Regretăm din suflet dispariția bunului nostru prieten,
SILVIUS CURETEANU
și transmitem sincere condoleanțe familiei îndoliate. Marta, Monica și Nicu Lupe. (20747)

Mulțumim colectivului SC EUROSILVER SRL și colectivului SC SILVER MODA SRL care au fost alături de noi, la marea durere pricinuită de moartea scumpului nostru,
KOVACS ȘTEFAN.
Familia Kovacs. (20749)

Întreaga noastră compasiune familiei IVAȘCA, la pierderea soțului și tatălui,
IVAȘCA GHEORGHIȚĂ-VIOREL.
Dumnezeu să-l odihnească! Colegii de la ASTRA VAGOANE CĂLĂTORI. (20756)

Un ultim omagiu pentru nașul nostru
IVAȘCA GHEORGHIȚĂ
plecat mult prea devreme dintre noi. Nu te vom uita niciodată. Familia MADROANE.

† COMEMORĂRI †

Nimic nu poate șterge durerea și suferința din sufletele noastre, acum, când în loc de „La mulți ani", îți spunem: Dumnezeu să te ierte, să te odihnească în pace, tată dragă,
PANTEA NICODIN (DINU).
Cât vom trăi îți vom simți lipsa, vom păstra veșnic amintirea ta. Soția, fiica și rudele îndurerate. (20662)

Se împlinește un an de la decesul dragului nostru soț și tată,
dr. ALEXANDRU CRISTEȚIU
medic veterinar. Parastasul va avea loc la Catedrala Ortodoxă, sâmbătă, 20 iulie, ora 12. (20471)

Sâmbătă, 20 iulie, se împlinește un an de când moartea nemiloasă ne-a despărțit de cel care a fost un om de o aleasă omenie, soț, tată și bunic iubitor,
SAV GHEORGHE.
Parastasul va avea loc sâmbătă, 20 iulie, ora 11, la Biserica UTA. Familia. (20477)

A trecut un an de când ne-a părăsit draga noastră soție, mamă, bunică, soacră,

OSVAT FLOARE VETURIA.
Parastasul de pomenire va avea loc sâmbătă, 20 iulie 2002, ora 11, la Biserica Ortodoxă din Grădiște. Bunul Dumnezeu s-o odihnească în pace! Familia îndoliată. (20577)

Astăzi, 19 iulie, se împlinesc 6 luni de când fiul nostru drag
ing. SARMEȘ OVIDIU AURELIAN,
nu mai este lângă noi, lăsându-ne cu mare durere, jale și tristețe. Chipul tău atât de drag, va rămâne mereu viu în inima și memoria noastră. Dumnezeu să-ți vegheze somnul etern. Comemorarea astăzi, ora 18, la Cimitirul Eternitatea. Părinții îndoliați. (20615)

Au trecut 7 ani de când au plecat pe drumul fără de întoarcere, cei care au fost:
preot WITTYE JOHANN
unchi,
NIKOLA ADELHEID
bunică, și la 26 iulie se împlinește un an de când a plecat în eternitate,
MALLINGER TIBERIU
tată. Slujba de pomenire este în data de 26 iulie 2002, la ora 8,30 la Biserica Romano Catolică, Aradul Nou. Pios omagiu - nepoata și fiica, LOLITA MALLINGER. (20625)

Se împlinește 1 an de durere, lacrimi și dor de când a plecat de lângă mine,
NEGRU SORIN.
Te plânge mereu, mama FLORICA. Parastasul va avea loc duminică, 21 iulie 2002, la Cimitirul din satul POIANA. (96472761)

Au trecut 7 ani de la moartea soției dragi,
MĂCICAȘ MARIA.
Odihnească-se în pace! Soțul. (20634)

Cu aceeași durere în suflet ca în clipa despărțirii, amintim celor care l-au iubit, că azi, 19 iulie, se împlinesc 3 ani de când ne-a părăsit dragul nostru soț, tată, socru și bunic
TURCAȘ IOAN.
Dumnezeu să te odihnească în pace, alături de dragii tăi părinți. Familia. (20647)

Cu aceeași durere în suflet, amintim rudelor și cunoscuților, trecerea a șase săptămâni de la plecarea dintre noi, la doar 62 de ani, a celui mai iubit soț, tată, ginere, socru și bunic,
prof. IOAN LUCACI.
Parastasul va avea loc sâmbătă 20 iulie, la Biserica Ortodoxă Șega I, la ora 17. Dumnezeu să odihnească sufletul său blând și drag. Familia îndoliată. (3140311)

Destinul a fost crud, despărțirea grea și dureroasă, când în urmă cu 6 săptămâni a plecat în veșnicie, cel care a fost un suflet bun și drag
STROE ION.
Lacrimi și flori vom așeza pe mormântul tău. Parastasul va avea loc sâmbătă, 20 iulie, ora 11, la Biserica din Grădiște. În veci nemângâiați și îndurerați: soția Ileana și copiii. (20623)

Duminică, se împlinesc șase săptămâni de durere de când ne-a părăsit mama noastră dragă,
IERNILA FLOARE
din COMĂNEȘTI. „Doamne, cât am încercat/De la moarte să te scap/Am alergat atât de mult/Să te salvez, dar n-am putut/Că după atâta suferință/Moartea și-a spus cuvântul ei de biruință/Acolo unde tu te-ai dus/E liniște, răcoare/În groapa în care te-odihnești/Nimic nu te mai doare/Dumnezeu să te-odihnească/Îngerii să te păzească". Vei rămâne veșnic vie în inimile noastre! Soțul PAVEL, fiicele ANI, NUȚI și FLORICA cu soții lor: NELU, DĂNUȚ și VOICU. (20657)

Se împlinesc șase săptămâni de la trecerea în eternitate a celei care a fost
prof. EVA BUNACIU.
Parastasul de pomenire va avea loc sâmbătă, 20 iulie, ora 11, la Mănăstirea Gai. Bunul Dumnezeu să dea sufletului tău blând, liniște și odihnă. Nu te vom uita niciodată! Familiile Bunaciu și Szel.

6 luni au trecut, scumpa mea soție
GABRIELA ADRIANA DRĂUCEAN,
de când soarta a fost nemiloasă cu tine și ne-a despărțit pentru totdeauna. Viața fără tine e grea și cenușie. Pașii mă poartă mereu la mormântul tău unde îmi găsesc liniște și pacea sufletească, gândindu-mă la tine și la timpul prea scurt dar minunat pe care l-am petrecut împreună. Chipul și sufletul tău blând vor rămâne veșnic în inima mea și nu te voi uita niciodată! Soțul tău IONUȚ, în veci nemângîiat. (20686)

Cu aceeași nemărginită durere în suflet, anunțăm că trecerea implacabilă a timpului, a făcut să se scurgă 6 săptămâni de la despărțirea de iubita noastră mamă, soacră și bunică
MERINA BODROJAN.
Parastasul de pomenire va avea loc sâmbătă, 20 iulie 2002, ora 11,30 la Biserica Ortodoxă Șega II (UTA) Arad. Vei rămâne veșnic în inima noastră, dragă mamă! Familiile Nițu, Marian, îndoliată. (20716)

„Sus e cerul plin cu stele/ Te-ai dus înger printre ele/ Și-ai lăsat în urma ta/ Lacrimi ce nu vor seca." În amintirea iubitului nostru fiu și nepot,
TODEA RĂZVAN DANIEL,
la împlinirea unui an de când ți-am văzut pentru ultima dată chipul îngeresc. Dumnezeu să te aibă în paza Lui. Părinții din Arad și bunicii din Cuied. (3140318)

Timpul s-a scurs și rănile din sufetele noastre s-au adâncit. Dorul de tine, de zâmbetul tău blând și bun ne umple zilele și cu greu reușim să ne ascundem lacrimile și suferința. 19 ianuarie 2002 zi nefastă pentru noi. Au trecut 6 luni de la tragicul accident, când ne-a părăsit pentru totdeauna scumpa noastră mamă și soție iubitoare,

LUMINIȚA MAGDA.
Ne plecăm genunchii la tristul tău mormânt și rugăm pe bunul Dumnezeu să aibă grijă de sufletul tău iar pe noi să ne învețe să mergem mai departe. În veci nemângiați și îndurerați: Oana, Nelu și tanti Anica. Parastasul de pomenire va avea loc duminică, 21 iulie 2002, la Biserica Ortodoxă UTA. (20725)

Cu mare durere în suflete și lacrimi în ochi, anunțăm că azi, 19 iulie, au trecut 6 luni de când ne-a părăsit, fulgerător, a noastră fiică și soră,

LUMINIȚA MAGDA,
lăsând în urmă tristețe și durere. Acum, pașii ne poartă spre tristul tău mormânt, lăsându-ți lacrimi și flori. Dumnezeu să te odihnească în pace! Părinții: Elena și Petru, frații Florin și Dimitrie Lații cu familiile. (20746)

De 6 săptămâni/ Tu ai plecat de lângă mine/ Lăsând în urma ta doar lacrimi și suspine/ Nu voi uita în veci ce mult tu m-ai iubit/ Dar moartea atât de crudă, pe tine te-a răpit,

RUSU VASILE.
A trăit 49 de ani. Pe veci îndurerată, soția ta MARIA. (2670491)

Iubitul meu tătic/ Ce mult noi te-am iubit/ Dar Dumnezeu ni te-a luat/ Cu ochi-n lacrimi ne-ai lăsat/ De 6 săptămâni/ Noi plângem la mormânt/ Cu dor și cu durere/ Dar fără nici o mângâiere,

RUSU VASILE.
A trăit 49 de ani. Parastasul va avea loc la Biserica Ortodoxă Micălaca, sâmbătă, ora 12. Vei rămâne pentru noi, soarele între mulți nori. Fiica Adina, nepotul Bogdan, ginerele Dorin. (2670491)

S.C. SATLINE S.R.L. TELEFON 251.461, 094/507.211 SHOW ROOM ARAD, Piata Mihai Viteazul - BL. M7 - PARTER

TÂMPLĂRIE DIN ALUMINIU ȘI P.V.C.

SE AUDE că avem CEA MAI BUNĂ OFERTĂ!

SIEMENS A35 19 $* MOTOROLA T 192 EMO 24 $* NOKIA 3310 49 $*

Te abonezi până la 31.07.2002 şi primeşti cadou un SIM Connex GO! sau Kamarad + un set promoţional QUASAR!

OFERTA CONNEX

1 lună cu abonament gratuit şi 50 de mesaje** Connex Text gratuite (în prima lună de contract). Cartelele SIM reîncărcabile Connex Go! şi Kamarad au un credit iniţial de 5$ şi costă 7$, fără TVA. Ofertă valabilă până la 31 iulie 2002. Detalii în magazine.

*Preţ fără TVA, valabil doar pentru conectare în reţeaua Connex, în limita stocului disponibil şi numai pentru telefoanele din ofertă - Siemens A35 şi Nokia 3310.**Sunt mesaje text/voce, prestabilite nereportabile şi nu includ SMS către numere speciale sau gratuite.

QUASAR

DEALER CONNEX

ARAD - B-dul Revoluţiei, nr. 39 - 41,
Complex Com. "ZIRIDAVA" - PARTER, Tel: 206.069

(c.a.)

P-ta Gării, nr.1, Tel. 252.605

S.C. Chic S.R.L.

Bucură-te în concediul aceasta de cele mai Chic tinute.
Pentru că Chic lichidează stocurile de vară.
Si face o multime de cadouri.

(C.A.)

S.C. EDIL CONSTRUCŢII S.A

cu sediul în Arad, str. Liviu Rebreanu nr. 98,

angajează

CONDUCĂTORI AUTO GRADELE B, C, D, E.

Condiţii:
- domiciliul în Arad
- vechime 5 ani

Informaţii suplimentare la sediul firmei sau la tel. 254800, 254404, int. 25.

(2733693)

S.C. ARCONSERV S.A.
Str. Bicaz, nr. 1-5, Telefon/fax 288 803, 288 725

ÎNCHIRIAZĂ
- spaţii de depozitare
- spaţii de producţie
- spaţii pentru birouri

PREŢURI NEGOCIABILE

Spaţiile dispun de toate utilităţile.

(2360767)

CHF/Romania, Site office Arad a leader in micro-finance and economic development, is currently recruiting for the position of:

Administrative Assistant

Requirements: University degree or experience working in a similar position, good knowledge of the English language and computer skills and a clean criminal record.
Applicants are invited to send a letter of interest and CV in confidence by July 24th to following address: CHF/Arad, Str. Unirii nr. 14, 2900 Arad, or fax it to: 0257-214818.

(9877748)

Colegiul Economic Arad

anunţă că înscrierile la Şcoala Postliceală, pentru anul şcolar 2002-2003, se desfăşoară în perioada 15.07.-30.08.2002 (luni-vineri, orele 9,00-19,00) la sediul din P-ţa G. Enescu nr. 2.

Specializările pentru care se poate opta sunt:
- asistent de gestiune (financiar-contabilă);
- analist programator;
- agent vamal;
- secretar - stenodactilograf - operator birotică;
- agent de turism - ghid.

Colegiul Economic este singura unitate şcolară din judeţul Arad acreditată de Ministerul Educaţiei şi Cercetării pentru susţinerea examenului de absolvire a învăţământului postliceal.

Informaţii suplimentare la sediul Colegiului Economic sau la telefon 281529.

(2733648)

ROLAND Plus

oferta specială

ADEZIVI pentru gresie şi faianţă
- STANDARD - 99.000 lei
- ADEPLAST AFI - 99.500 lei
- CERADEZ - 102.000 lei
- BATOFIX - 129.000 lei
- CERESIT CM11 - 145.000 lei

GLET pentru interior
- BATOGLET - 115.000 lei
- EUROGLET - 138.000 lei
- CERADEZ - 163.000 lei

GLET pentru exterior
- NIVOLAN - 205.000 lei

Parchet laminat 225-285.000 lei
GRESIE şi FAIANŢĂ import Spania şi Italia
Str. A. Şaguna nr. 38
Tel. 0257-257.323

(9877749)

MONEASA TOURING
Agenţia de turism
Arad, str. 1 Decembrie 1918 nr.4
Tel/fax: 0257 214.960, tel. 0257 214.950
e-mail: moneasa.touring@xnet.ro
intre Mag. CIAO CIAO si Hotel ASTORIA

TURISM INTERN
Litoral si Delta Dunării
Moneasa si Căsoaia
Statiuni de munte
Turism Balneo
Agroturism si pelerinaje

TURISM EXTERN
Pelerinaje internationale
Excursii culturale, sejururi
Destinatii exotice, croaziere
Rezervări hoteluri în toată lumea

BILETE DE AVION
TRANSPORT AUTOCAR

(2733703)

IGO ROMÂNIA
ARAD, Str. Eminescu nr.6, ap.5
Telefon 282.180

Oferă Credite comerciale
Pentru cumpărarea de locuinţe, terenuri, autoturisme, etc.
rate avantajoase
cheltuieli medii anuale de 6 - 9%/an
ORAR LUNI - VINERI 9ºº – 17ºº

PLANIFICAŢI-VĂ VIITORUL CU NOI!

(2366402)

Bd. Revoluţiei 10 tel. 270.525

CORAURA

Bd. Revoluţiei 43 tel. 228.684

la maşinile de spălat şi aparatele de aer condiţionat

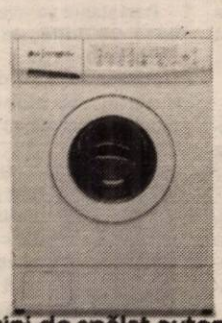

Maşini de spălat automate ZANUSSI şi Whirlpool 6.999.000 lei

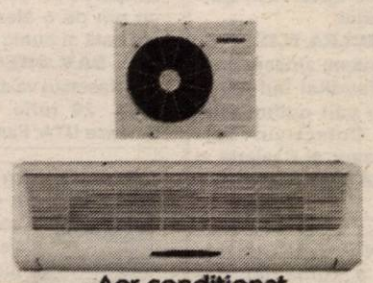

Aer condiţionat

Televizoare color
LG Electronics 5.999.000 lei
PLATINUM 4.999.000 lei

Vânzari în rate cu avans zero!
Transport gratuit până în casa ta!

(2366277)

BANCA "TRANSILVANIA" S.A.
SUCURSALA ARAD,
Str. Unirii nr. 5-7,
Tel. 057/283.122
DEPOZITE
1 lună USD
2.25 % P.A.

ADEVĂRUL
Cotidian independent Arad
Anul XIV, nr. 3662
Sâmbătă, 20 iulie 2002 • 12 pagini • 5000 lei • e-mail: adevarul@arad.ro; adv.pub@arad.ro
BRAT Publicație auditată în semestrul II 2000
Tiraj mediu zilnic vândut: 33.205

WEST BANK S.A.
ARAD, B-dul Revoluției nr. 88
TELEFON: 284.888; FAX: 285.202
WESTERN UNION TRANSFER DE BANI ®
Cel mai rapid mod de a primi bani din toată lumea

DARURI OTRĂVITE

Spre surprinderea românilor interesați de mersul politicii pe Dâmbovița, Adrian Năstase a apreciat că în urma pierderii a circa zece procente în Transilvania din cauza colaborării cu UDMR, formula cea mai indicată pentru viitoarea guvernare ar fi una rezultată dintr-o înțelegere a PSD cu PNL. Căutând să explice de unde vine o asemenea previziune, primul ministru a spus că PRM nu poate intra în calcul din motivele știute, iar PD este incompatibil comportamental cu PSD, rezultând că numai liberalii, dacă își vor rezolva problemele interne, ar fi interesanți pentru partidul de guvernământ în conturarea unei formule viabile pentru viitoarea guvernare.

De ce a făcut Adrian Năstase asemenea aprecieri, acum, cu doi ani înainte de alegerile din 2004, nu este greu de priceput, dacă încercăm să pătrundem în taina ofertei pesediste făcută la recenta întâlnire de la Sibiu. În primul rând, trebuie să observăm că momentul ales de Adrian Năstase pentru a manifesta interes pentru o colaborare cu PNL nu este întâmplător. PNL se află într-un moment important de clarificări în partid, cu o lună înainte de un congres extraordinar. Forum care urmează să aleagă un nou președinte al partidului și să aducă importante îmbunătățiri ale statutului de funcționare. Cunoscători ai subtilităților politicii practicate de arogantul prim ministru sunt de părere că ieșirea căpeteniei pesediste cu asemenea cadouri otrăvite țintește să lovească în Theodor Stolojan, suspectat chiar și astăzi, la doi ani de la adeziunea sa la PNL, de tentații pentru stânga social-democrată. Știind că în partidul liberal se găsesc militanți cu atitudini radicale, încrâncenați împotriva unui adversar topit în istorie, Adrian Năstase mizează pe iritarea acestora la ideea: PNL în frunte cu Theodor Stolojan ar putea trage partidul într-o potențială alianță postelectorală cu criptocomuniștii lui Ion Iliescu. În favoarea unei asemenea percepții iritate este invocată și mai vechea colaborare a lui Theodor Stolojan în guvernul FSN ca ministru al finanțelor și în guvernul PDSR ca prim ministru. Având în vedere posibilele reacții din PNL, în mod deosebit în această perioadă de frământări, de ce a venit Adrian Năstase cu sugestia colaborării dintre PSD și PNL? Ca să întărească opoziția democratică, așa cum susține în fața celor dispuși să-l asculte?

ȘTEFAN TABUIA

(Continuare în pagina 4)

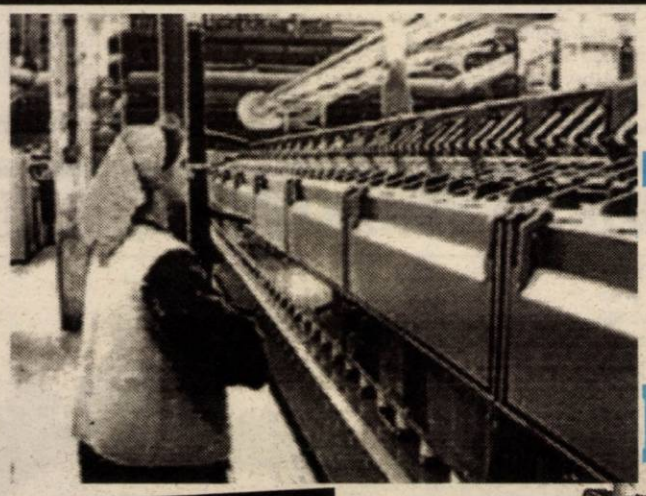

UTA ÎȘI TRĂIEȘTE CU GREU BĂTRÂNEȚEA

✷ De la 5000, la 150 de angajați ✷ Utilaje de 30 de ani ✷ Piața internă - paralizată ✷ Uzinele Textile - revendicate de urmașii lui Neumann

Pag. 7

Închiriem
spațiu comercial
(550 mp) amenajat, central, pe Calea Radnei, la etajul clădirii „Supermarket Maxim"; vad comercial excelent.
Tarif: 6 Euro + TVA/mp neg.
Informații la telefon: 0722.459.389

„BĂTRÂNA DOAMNĂ" MAI ARE DE TRECUT DOAR UN OBSTACOL

Lupaș și Chișbora au bătut palma, se așteaptă răspunsul lui Gandolfi!

Pag. 8

O premieră arădeană în domeniul învățământului universitar

ȘCOALA DE VARĂ INTERNAȚIONALĂ DE LA MACEA

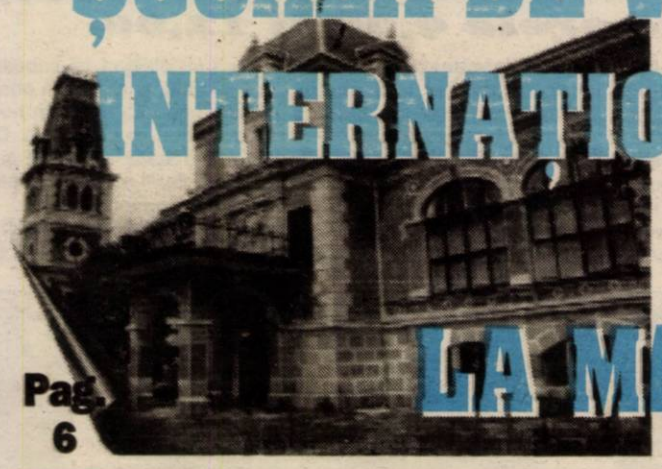

Pag. 6

ABONEAZĂ-TE la ADEVĂRUL
Pentru luna august prețul abonamentului este de 60.000 lei
Se pot face abonamente și pe următoarele trei sau șase luni
Abonații pot câștiga lunar 10 premii de fidelitate în valoare de un milion de lei fiecare.
La sfârșitul anului, abonaților le vor fi oferite premii speciale în valoare de zeci de milioane de lei.
Citește ADEVĂRUL cotidianul care îți oferă, cu promptitudine cele mai interesante și utile informații

VÂND sau ÎNCHIRIEZ | TEREN 7000 m² CU CONSTRUCTII (SPATII DE PRODUCTIE SI DEPOZITE) CU UTILITĂTI
Telefon/Fax: 272.812
Mobil: 091.269.700

CALENDAR

● Astăzi, Soarele răsare la ora 5 și 22 de minute și apune la ora 21 și 47 de minute.

● Au trecut 199 de zile din acest an. Au mai rămas 166 de zile până în anul 2003.»

● ***Praznicul zilei:*** ***Biserica ortodoxă:*** Sf. Prooroc Ilie Tesviteanul; ***Biserica greco-catolică:*** Sf. Profet Ilie Tesviteanul.

METEO

Vremea va fi în general instabilă. Cerul va fi temporar noros și local se vor semnala averse de ploaie însoțite de descărcări electrice și intensificări de vânt. Izolat vor fi condiții de grindină și cantități mai însemnate mai ales la deal și munte.

Temp. max.: 24 la 28°C
Temp. min.: 15 la 18°C.

Bine ați venit!

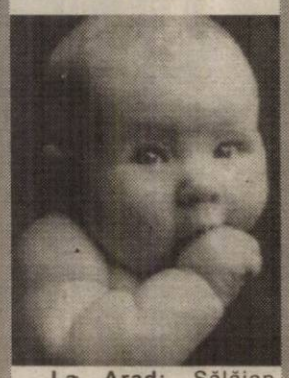

La Arad: Sălăjan Claudia Diana, Turoc Adriana Adela, Jipa Adrian Marius, Nechifor Loredana, Petrean Ioana Raluca, Diaconeasa Daniel, Burca Paul Adrian.

AU PLECAT DINTRE NOI!

Ivașca Gheorghiță Viorel (1947); Belko Veronica (1915); Cosma Petre (1927); Nedelcu Ionel (1954); Lupeiu Gheorghe (1931); Ursu Ambrosie (1932).

CINEMATOGRAFE

Dacia: Mașina timpului (SUA) 11; 13; 15; 17; 19; 21

Mureșul: Vidocq (Franța) 10; 12; 14; 16; 18; 20

Arta: Ocean's Eleven: Faceți jocurile (SUA) 16; 18; 20

Sala Mică: Bătălie pe role (SUA) 15,30; 18,30

Echipa de serviciu

MONICA ARDELEAN
secretar de redacție

Adela Pop,
Ioan Leac,
Ramona Vidulescu,
Dina Rujan
tehnoredactare computerizată

Adela Ciolocoi,
Aurica Telcian,
Dacian Toduță
corectură

„TÂRGUL DE FETE" DE LA MUNTELE GĂINA - PRIMA ZI

● Trasee, amănunte pentru agenții economici, sugestii

Astăzi începe, la Muntele Găina, tradiționalul „Târg de fete", cu care locuitorii „Țării Moților" s-au obișnuit de ani buni. Șeful de cabinet al prefectului județului, **Dumitru Nica**, informează: **„Urcarea pe munte se poate face în cele mai bune condiții pe drumul județean 762 A, din comuna Avram Iancu, pe valea Dobranei, iar pentru coborâre ar fi de preferat traseul de pe Valea Vidrișoarei. Aceste trasee sunt confirmate de însuși prefectul de Alba, județul cu cea mai mare implicare în evenimentele ce au loc astăzi și mâine pe Muntele Găina."**

Traseele de mai sus nu vor putea fi accesate, în schimb, de autovehicule cu o capacitate mai mare de zece tone. În privința comercianților care urmează să-și desfacă mărfurile la „Târgul de fete", aceștia vor putea să urce pe munte pe tot parcursul zilei de astăzi - când le este permis, încă, accesul în perimetrul în care se desfășoară manifestările - iar mâine dimineață (duminică) li se va permite accesul doar până la ora 8,00.

EUGENIA BĂRDAȘ

HRAMUL SFINTEI MĂNĂSTIRI FEREDEU

An de an, în data de 20 iulie, când Biserica Ortodoxă prăznuiește pe Sfântul Prooroc Ilie, Mănăstirea Feredeu din Vale, situată între Covăsânț și Șiria își sărbătorește hramul.

Părintele stareț Ilarion Tăucean, împreună cu soborul mănăstirii așteaptă credincioșii să participe la sfintele slujbe, ce vor avea loc după următorul program:

● sâmbătă, ora 0,00 - Sfânta Liturghie de noapte; sâmbătă, ora 9,00 - Acatistul Sfântului Prooroc Ilie; sâmbătă, ora 9,30 - Sfânta Liturghie arhierească, pontificată de Preasfinția Sa, dr. Timotei Seviciu, episcopul Aradului, urmată de Taina Sf. Maslu.

Foto: V. MUSCA

HOROSCOP

Sâmbătă, 20 iulie 2002

Berbec (21.03-20.04). Firea dvs. dinamică și întreprinzătoare atrage multă simpatie, mai ales din partea celor inteligenți.

Taur (21.04-20.05). Dacă aveți un plan, puneți-l acum în aplicare, pentru că este un moment favorabil și forma dvs. este extrem de bună.

Gemeni (21.05-20.06). Sigur pe dvs. și încrezător în forțele proprii, veți putea duce la bun sfârșit ceea ce ați început, astfel încât ceilalți vor începe să creadă că nu există cineva mai capabil ca dvs.

Rac (21.06.-22.07). Va fi nevoie să vă apărați ideile și convingerile cu hotărâre și curaj.

Leul (23.07-22.08). Este mai bine să faceți un drum scurt pentru a lămuri unele lucruri, pentru că, altminteri, vă veți simți blocat în activitățile de rutină.

Fecioara (23.08-22.09). Nu luați noi inițiative acum pentru că nu este un moment favorabil.

Balanța (23.09-22.10). Viața dvs. afectivă și cea de familie vor fi dinamice, iar dvs. veți putea lua o hotărâre pozitivă legată de cei apropiați.

Scorpion (23.10-21.11). Perioada critică de până acum se detensionează puțin, prin compensarea cu elanul vieții dvs. amoroase.

Săgetător (22.11-21.12). Încercați să vă faceți ordine în idei pentru a atenua impactul profundului dezacord în relații.

Capricorn (22.12-19.01). Veți găsi sprijinul de care aveți nevoie într-o situație mai delicată, pentru că în această perioadă vă înțelegeți bine cu toată lumea.

Vărsător (20.01-20.02). Puteți semna contractele amânate până acum, pentru că veți obține ceea ce doriți și veți putea lucra cu ușurință.

Pești (21.02-20.03). Veți fi obligat să faceți concesii unor persoane de joasă condiție, pe care nu le agreați, dar și altora care sunt prea pline de sine și cu care nu aveți nimic în comun.

PIEȚE, TÂRGURI

Astăzi este zi de piață la Chișineu Criș, Lipova, Pâncota, Felnac, Grăniceri, Hălmagiu, Moneasa, Pecica, Vărșand, Socodor, Șeitin, Vladimirescu, Zimandu Nou, Covăsânț. Târguri **săptămânale** se desfășoară astăzi la Lipova, Pâncota, Hălmagiu, Moneasa.

FARMACII DE SERVICIU

• Farmacia **REMEDIUM** Arad, B-dul Revoluției nr. 52-54. Program luni-vineri: 7,30-20,00, sîmbătă 8,00-14,00. Telefon 233195.

• Farmacia **TEAHAFARM**, Bd-ul Revoluției nr. 65. Program: luni-vineri 8-21, sâmbătă 9-13. Telefon 254.587.

• Farmacia **SENSI BLU, ARAD I** Bd. Revoluției nr. 43. Program: zilnic 8-22 - inclusiv sâmbăta și duminica. Telefon 254.527

• Farmacia **SENSI BLU ARAD II** Bd. Revoluției nr. 93. Program zilnic 8-22 - inclusiv sâmbăta și duminica. Telefon 214.955

• Farmacia **DERYFARM 2000** str. I. Maniu nr. 12-18. Telefon: 270087. Program: zilnic 17,00-23,00.

• Farmacia **OMNIAFARM**, Calea Aurel Vlaicu, Bl. Z28, cu program zilnic de la orele 8,00-22,00. Telefon 271724.

• Farmacia **LIBRO PHARMA** non stop, Calea Aurel Vlaicu 60-68 (lângă stadionul UTA) telefon 212.992.

• Farmacia **LARIFARM**, Calea Aurel Vlaicu, la parterul blocului Z 24 are program de lucru zilnic, între orele 7,00 - 23,00, telefon 246622.

URGENȚE STOMATOLOGICE

... asigură Cabinetul din str. Crișan (în spate la Gionelli), program non-stop. Telefon: 253794.

• În zilele de sâmbătă și duminică, urgențe stomatologice asigură și cabinetul din B-dul Revoluției nr. 62, ap. 17, între orele 9,00-19,00. Telefon: 256665. Cabinetul Stomatologic din Calea Victoriei nr. 7 A asigură zilnic urgențe, inclusiv sâmbăta, între orele 10-15. Telefon 095.565.622.

ADMINISTRAȚIA FINANCIARĂ

Administrația Financiară a municipiului Arad: Asistență contribuabili (impozitul pe venitul global) - telefon 280633, 280733, int. 199 între orele 8,00 - 12,00. Informații mai pot fi obținute la adresa de web: www.finantearad.ro

ÎNREGISTRĂRI ÎN CAZ DE DECES

Biroul de Stare Civilă - decese face înregistrări după următorul program: sâmbătă și duminică, între orele 9,00-11,00. Tel. 281850.

TELEFON DE URGENȚĂ LA POLIȚIE: 955

Noile numere de centrală telefonică ale I. J. P. (Inspectoratul Județean de Poliție) Arad: 237.170; 237.803; 237.878; 237.887; 236.858.

◆ UTILITARE ◆

DECLARAȚIA PRIVIND IMPOZITUL PE PROFIT

• depusă până la 25 iulie

Odată cu declarația privind obligațiile de plată la bugetul de stat, contribuabilii trebuie să depună și declarația privind impozitul pe profit pentru primul semestru al anului în curs. Aceasta se depune până la data de 25 iulie. Declarația va cuprinde:

● scutirile și reducerile de impozit pe profit; ● provizioane deductibile fiscal; ● veniturile neimpozabile și cheltuielile nedeductibile din evaluarea disponibilului în valută existent la 30 iunie.

G. K.

KIRCHWEI LA SÂNTANA

Forumul Democrat al Germanilor din Sântana organizează duminică, 4 august, tradiționalul Kirchwei, după următorul orar: 9,30 - Întâmpinarea oaspeților; 10,00 Slujba la biserică; 16,30 Sosirea perechilor de dansatori; 17,00 Licitația rozmarinului; 22,00 Balul.

SPECTACOL LA MONEASA

Fundația cultural - teatrală ***ȘCOALA LUDICĂ*** prezintă ***sâmbătă,*** 20 iulie a. c., la ***Grădina de vară*** din stațiunea ***MONEASA***, spectacolul ***DE DRAGOSTE, DOR*** și ***URÂT***, de Iulian Copacea.

„ADEVĂRUL" VĂ ASCULTĂ

La telefonul dimineții, 280944, între orele 9,00 și 12,00

● **Petru Faur din Arad** este revoltat din cauza parcărilor din oraș. „Cum își permit consilierii să facă parcare din banda I de circulație? Și mai ales cum au tupeul să lase această firmă să pună prețuri aberante la abonamentele firmelor de pe centru? Nu se gândesc că șoferii, oricum, plătesc taxa pentru drum și că prețurile pentru parcare sunt exorbitante?"

● **Ștefan Marinescu** din Arad este nemulțumit din cauză că în stația de tramvai din Gara Aradul Nou, acolo unde întoarce tramvaiul, călătorii sunt obligați să coboare într-o stație și să treacă peste drum, unde să urce din nou. „Eu nu mai înțeleg nimic. De ce într-o stație să cobori și-n alta să urci?" se întreabă bărbatul.

Redactor de serviciu A. B

Cursul valutar*

- VALORI ÎNREGISTRATE IERI, 19 IULIE 2002

Denumirea valutei	BNR	BCR		BRD		Banca Transilvania		Banca Românească		Bursa neagră	
		C	V	C	V	C	V	C	V	C	V
Euro	33026	32772	33354	33120	33620	32600	33450	32928	33551	32800	33200
Dolar S.U.A.	32857	32750	33000	32620	33000	32400	33000	32525	32970	32600	33000
Forint	135	128	140	132	139	120	136	-	-	128	131

RED CHILI ATENȚIE ARĂDENI! *Excepționalul VIN special* **MARA de MINIȘ** *Țuică „RED CHILI" la cel mai mic preț* Magazinul RED CHILI din Arad - zona Podgoria (lângă Miki) *vă oferă cele mai rafinate băuturi la prețuri de producător*

Deși în ultima ședință CLM a suferit un eșec

VICEPRIMARUL VOICU NU RENUNȚĂ LA ÎMPRUMUTUL DE 90 DE MILIARDE DE LEI

Cu toate că în ultima ședință a Consiliului Local Municipal problema împrumutului de 90 de miliarde de lei a fost retrasă de pe ordinea de zi, pentru că marea parte a consilierilor s-a arătat potrivnică acestui proiect, viceprimarul Emanoil Voicu nu se dă bătut, susținând, în continuare, că numai prin astfel de credite se pot rezolva problemele Aradului. Emanoil Voicu dă exemplul Municipiului Timișoara, **„care de ani buni lucrează cu împrumuturi, ajungând până la ora actuală să ia credite de aproape 100 de milioane de EURO"**. Conform declarațiilor viceprimarului, cei din Timișoara au contractat mai multe împrumuturi rambursabile de la BERD (mult mai avantajoase, spunem noi, decât creditele acordate de băncile românești), cu care au reușit să rezolve problemele orașului, printre care și modernizarea liniei de tramvai.

Emanoil Voicu și-a exprimat nedumerirea față de opoziția unor consilieri locali în CLM, atunci când e vorba de împrumutul de 90 de miliarde de lei, lăsând să se înțeleagă că această opoziție nu este în interesul Aradului, ci mai de grabă vine din dorința de a opri Executivul să facă ceva în municipiu. Oricum, conducerea Primăriei Arad nu se va lăsa bătută și, dacă votul va fi organizat așa cum trebuie, acest proiect va trece fără mari probleme prin CLM.

COSMIN MIHUȚA

Cornel Haristiade a ajuns administrator pe ștrand

Ștrandul Neptun are, începând din 15 iunie, trei administratori, care vor munci sub supravegherea directorului administrativ al Gospodăririi Comunale, Petre Mihăieș. Unul dintre cei trei administratori este nimeni altul decât Cornel Haristiade, fostul șef de cabinet al președintelui CJA Caius Parpală și secretar general al PNL Arad. Deși Cornel Haristiade a dat din colț în colț când l-am întrebat dacă această informație este adevărată, directorul GCA Coloman Edeleni, s-a arătat extrem de deschis, confirmând că secretarul PNL Arad va activa la conducerea ștrandului, fiind angajat, din 15 iulie, la Gospodărirea Comunală.

Deși această mutare îi surprinde, probabil, pe unii, trebuie spus că zvonul circula de mai multă vreme prin Arad. Mai precis, din momentul în care CLM a hotărât ca noul director al GCA să fie Coloman Edeleni. La acea ședință a fost prezent și Cornel Haristiade, care a făcut lobby printre consilierii PNL pentru a vota așa cum cere interesul partidului. După câte se poate observa, efortul lui Cornel Haristiade nu a rămas nerăsplătit.

COSMIN MIHUȚA

Pensionar... fals

Francisc Mândruț, de 49 de ani, din Aleșd, județul Bihor, în data de 15 iulie a.c. a circulat cu trenul pe ruta Arad - Timișoara cu un cupon de pensie care nu-i aparținea, declinându-și o identitate falsă. Mândruț se face vinovat de fals privind identitatea și înșelăciune, fiind cercetat în stare de libertate.

E.B.

Filă CEC fără acoperire

Eva Hauși, de 43 de ani, din Baia Mare, în calitate de administrator al S.C. „Crowe Tur" S.R.L., din Baia Mare, în cursul lunii iunie 2002 a achiziționat mărfuri de la S.C. „Simbol S.R.L." Arad, în valoare de 117.961.904 de lei, pentru care a eliberat o filă CEC fără a avea disponibil în cont și aflându-se sub interdicție bancară. Eva Hauși a săvârșit infracțiunile de înșelăciune și nerespectarea prevederilor legii CEC-ului, fiind cercetată în stare de libertate.

E. B.

100 de Euro pentru un pașaport fals

În cursul dimineții de ieri, prin punctul de trecere a frontieri Nădlac, Laco Tudor, de 34 de ani, din județul Cluj, a încercat să treacă granița în Ungaria, folosindu-se de un pașaport fals. Polițiștii de frontieră au constat că documentul era falsificat prin înlocuirea fotografiei, iar din declarațiile ulterioare ale clujanului a reieșit că și-l cumpărase de la un concitadin, în schimbul sumei de 100 de Euro.

Laco Tudor a fost reținut de către grăniceri și va fi cercetat pentru fals privind identitatea, complicitate la fals material în înscrisuri oficiale și tentativă de trecere ilegală a frontierei de stat.

S. AMBRUȘ

Doi tineri au înșelat vigilența „grănicerilor" străini

● Ieri, la vama Nădlac s-a prezentat pentru a intra în țară Rahela Anghel, de 20 de ani, din Covăsânț, care s-a legitimat cu pașaportul personal. Ea a ieșit legal din România în luna octombrie a anului trecut, după care a trecut ilegal frontierele mai multor state, fără a avea viză de intrare, necesară încă în acea vreme pentru vizitarea unei țări din spațiul Schegen.

● Un caz similar a fost depistat și la Punctul de trecere a frontierei Turnu. Ablachim Ghiursel, din Constanța, dorea să se întoarcă în țară prezentând la control un pașaport valabil. Deși totul părea în regulă, la o cercetare mai amănunțită s-a constatat că tânărul de 20 de ani, care a plecat legal în străinătate în noiembrie anul trecut, a trecut „fraudulos" granițele mai multor state, până în Italia, fără viza de care, în 2001, mai avea încă nevoie.

Cei doi tineri sunt cercetați pentru trecerea ilegală a frontierei unui stat străin, infracțiune care se pedepsește cu închisoare de la trei luni la trei ani.

S. AMBRUȘ

Aseară, la ștrand,

CONCERT NICU ALIFANTIS & ZAN ȘI PASĂREA COLIBRI

Nicu Alifantis și trupa **ZAN** s-au întâlnit ieri cu re-prezentanți ai presei locale, cu prilejul lansării în Arad a ultimului lor album, ***„Neuitatele femei"***. Povestea acestui album, „mai dinamic", cum îl caracterizează cantautorul, a început în 1996, când au compus prima piesă, apoi s-a oprit timp de cinci ani, pentru a fi reluată în oc-tombrie 2001. Albumul a fost finalizat în luna mai a acestui an și lansat oficial la București în 3 iulie. Aradul este al doilea oraș din țară în care se lansează albumul „Neuitatele femei", un album despre adolescență, cu poveștile ei de dragoste. Turneul de lansare a albumului se va desfășura în toamnă și va include, cel mai probabil, și Aradul (în sala Teatrului de Stat și/sau în clubul Frontiera). De această dată, Nicu Alifantis și ZAN au cântat la Arad la invitația ***Casei de Cultură a Municipiului***, organizatoarea concertului, alături de ***Fundația BW Pacific***.

Concertul a avut loc ieri seara, la ștrandul „Neptun", unde ***Nicu Alifantis, ZAN*** și ***Pasărea Colibri*** au ținut atmosfera la „temperaturi" înalte, prin ceea ce ne-am obișnuit să numim ***muzica bună***. Din păcate, prea puțini arădeni s-au bucurat de acest spectacol, poate și din cauza iminenței ploii care i-a ținut acasă.

CĂTĂLINA LATU

DUPĂ 12 ANI, LA MACEA, SE REIA SĂRBĂTOAREA HRAMULUI BISERICII ORTODOXE

În jurul anului 1700, obștea credincioșilor ortodocși din Macea și-a ridicat sfântul lăcaș de închinat Sfântului Prooroc Ion Botezătorul. Zilele trecute, pentru prima dată după Revoluție, la inițiativa preoților parohi Gheorghe Moraru, Budeanu Teodor, a credincioșilor și sub înaltul patronaj al primului NAȘ al bisericii, care este și primul gospodar al comunei, primarul Ioan Mercea, s-a reluat sărbătorirea hramului.

La sărbătoare au participat cu mic, cu mare, măcenii băștinași și alături de ei fiii risipiți în toată țara. Un sobor de preoți în frunte cu părintele Ioan Tulcan, decanul facultății de Teologie din Arad, a săvârșit sfânta slujbă.

A urmat apoi la căminul cultural întâlnirea cu fiii satului și „Balul lubeniței". Taraful căminului cultural, dirijat de Ioan Chișeoan, împreună cu îndrăgitul solist de muzică populară Gh. Baciu au distrat toată noaptea pe cei doritori de joc, cântec și voie bună.

V. J.

FILE ÎNLOCUITE

Polițiștii de frontieră de la Nădlac i-au întrerupt călătoria spre Spațiul Schengen lui Cristian Pandeleanu, de 26 de ani, de loc din Târgoviște. Acesta s-a legitimat cu pașaportul personal, care la prima vedere nu prezenta nici o neregulă. La un control mai amănunțit, însă, lucrătorii au constatat că unele file din pașaport fuseseră înlocuite cu multă pricepere.

Cristian Pandeleanu este cercetat pentru complicitate la fals material în înscrisuri oficiale și riscă pedeapsa cu închisoarea.

S. A.

PREȘEDINTELE SLOVACIEI VINE ÎN ROMÂNIA ÎN LUNA SEPTEMBRIE

☛ Pentru o zi, Rudolf Schuster va fi la Nădlac

Ambasadorul Slovaciei la București, **Ján Šoth**, în urma discuțiilor purtate la Arad cu prefectul județului, **Dan Ungureanu**, l-a înștiințat pe acesta din urmă, în cursul dimineții de ieri, că vizita oficială în România a președintelui Slovaciei, **Rudolf Schuster**, anunțată pentru luna mai și ulterior amânată, **a devenit certitudine pentru luna septembrie a anului curent. „Dl Schuster și dl Iliescu au convenit o nouă dată a vizitei oficiale în România a președintelui Slovaciei, stabilită pentru zilele de 9 și 10 septembrie a.c."** - se arată în scrisoarea ambasadorului slovac.

Dumitru Nica, șeful de cabinet al prefectului Ungureanu, completează: **„Domnul ambasador Ján Šoth i-a transmis, de asemenea, domnului prefect, că ar constitui o plăcere deosebită pentru partea slovacă dacă domnul prefect Dan Ungureanu va organiza, pentru cea de-a doua zi a vizitei președintelui Schuster în România, o vizită în orașul Nădlac, unde, așa cum se știe, se află cea mai mare comunitate de slovaci din țara noastră. Sigur, ne onorează atenția domnului președinte Schuster și vom fi fericiți să-l însoțim, în calitate de gazde, la întâlnirea cu nădlăcanii."**

EUGENIA BĂRDAȘ

„RAMPA DE LANSARE"

Diseară și mâine seara, de la ora 20.00, la ștrandul „Neptun", în organizarea Asociației „Pro Universitate A. Vlaicu", are loc spectacolul **RAMPA DE LANSARE**. Această manifestare se dorește a fi o „prognoză a talentelor muzicale și coregrafice, cu lansări în creștere, dar sigure". Participă: **„Prezent", trupa Menthol, trupa Mirabela, Stil Practic, Ansamblul Vidreana, Păpușile Barbie.**

DARURI OTRĂVITE

☛ *(Urmare din pagina 1)*

Adrian Năstase este un politician suficient de realist pentru a înțelege cu exactitate ce ecou are oferta sa în rândul liberalilor și cât de benefică este pentru Theodor Stolojan în tentativa sa de a pune ordine și disciplină în PNL și totuși o face. De ce? Pentru că, e clar: domnului prim ministru nu-i surâde un partid democratic puternic în opoziție. Chiar dacă plânge cu lacrimi de crocodil slăbiciunea opoziției democratice, puțini sunt cei care îl cred sincer. Caracter flegmatic, arogant și subtil ironic, Adrian Năstase se vede pe cai mari și nici prin cap nu-i trece să împartă cu cineva, în viitor, dregătoria de pe Dâmbovița. Nici măcar cu PNL în frunte cu Theodor Stolojan! Ocupând locul doi, trei în sondaje, Adrian Năstase se vede mare căpetenie și după alegerile din 2002, în calitate de câștigător absolut al sufragiului popular. Utilizând tactica oferirii calului Troian, Adrian Năstase calculează cu cinism efectele ieșirii grecilor pe timp de noapte printre somnoroșii liberali amăgiți de generozitatea omului cu darul. Un dar otrăvit, pe care sunt convins că liberalii nu se vor grăbi să-l primească în cetate. Theodor Stolojan însuși, la curent cu oferta abilului Adrian Năstase, a declarat că nimeni în PNL nu are căderea să discute formula de colaborare cu PSD înainte de alegerile locale din 2004. Abia atunci, după ce va ști pe ce contează, electoral fiecare dintre partide se va putea decide în deplină cunoștință de cauză.

SÂMBĂTĂ, 20 IULIE 2002

TVR 1
7,00 Vară pentru voi
8,00 Matineu de vacanță
*** Dragă, am micșorat copiii - s.**
9,20 Desene animate
10,20 Auto club
11,05 Repere sacre
11,55 Festival național „Marin Chisăr"
12,50 Debut 50 plus
13,50 Jurnalul de prânz
14,00 Formula 1 - MP al Franței
15,00 Glume, boacăne, aventuri
16,00 Băiatul care aduce soare - s.
17,00 Ora G... în vacanță
18,00 Teleenciclopedia
19,00 Garantat 100%
20,00 Jurnal. Meteo. Sport
20,35 Curat Caragiale! Parol!
20,40 Negociatorul - thriller SUA, 1998
23,10 O vară... cu cântec
23,50 Jurnalul de noapte
0,00 Povestea unei servitoare - f.
1,55 Jurnal * Meteo
2,30 Debut 50 plus- rel.

TVR 2
7,50 Camera de gardă - rel.
8,10 Arta apărării
8,45 Călușul sălbatic - f. Canada 1983
10,15 Flipper și Lopaka - s.
10,45 Lumea lui Chiț-Chiț
11,30 Acvila - s.
12,00 Arca lui Noe
12,30 Cronici votive
13,05 Atlas
13,35 Acțiuni de război - f.
14,05 Planeta singuratică
15,00 Știri
15,05 Bărbați, la cratiță!
16,40 Fețe
16,45 Andromeda - s.
17,25 Aventurile lui Chuck Finn - s.
18,00 Știri regionale
18,15 Gratzy Informatoru'
18,20 În prelungiri
19,15 Trasee bănățene
19,30 Noi@tvrtimisoara.ro
20,00 Miss Italia - f., p. III
21,30 Bine, dragă! - s.
22,05 D-na Bovary - f. Anglia, 2000 - p. III
23,00 Despre viață și sex
23,45 Vară extremă

PRO TV
7,00 Desene animate
9,35 Lupul din campus - s.
10,00 Un altfel de bebeluș - s.
10,30 Promotor
11,00 Raliul Kenyei - Rezumat
Gillette - lumea sportului
11,30 O altfel de lume - s.
12,00 Provest
12,55 Știrile Pro TV
13,00 Vărul din străinătate - s.
13,30 Părinți la Hollywood - s.
14,00 Sub semnul întrebării
15,30 Buffy, spaima vampirilor - s.
16,30 Bucătăria lui Radu
17,00 Operațiune de salvare - f. SUA, 1998
19,00 Știrile Pro TV
19,40 Soluții extreme - f. SUA, 1996
22,00 Hotel California
23,00 Ally McBeal - s.
0,00 Clanul Soprano - s.
1,00 Îngheț timpuriu - f. SUA, 1985
3,00 Motown Live - legenda - s.
3,30 Povestea unei mame - f. SUA, 1987

TV ACASĂ
6,45 Aventurile lui Papyrus - s.
7,15 Vei fi a mea, Paloma! - s. rel.
8,15 Povești adevărate - rel.
9,00 Ia-mă Acasă! - rel.
9,30 Îngerașul - s.
11,45 Căsuța poveștilor
12,15 Petrecerea - rel.
13,45 Femei înșelate - s.
15,00 Muzica de Acasă
15,30 Din viață
16,00 Taina din adâncuri
17,30 Vei fi a mea, Paloma! - s.
18,30 Betty cea urâtă - s.
19,30 Povești adevărate
20,00 Mariu - s.
20,50 Iubire fără de păcat - s.
22,30 Nord și Sud - s.
23,20 Jacke și Grăsanul - s.
0,10 Povești adevărate - rel.
* Vremea de Acasă
0,40 Betty cea urâtă - s. rel.
1,30 Femei înșelate - s.
2,15 Dansează cu mine! - rel.

HBO
6,00 Ucide-mă mai târziu - f. dragoste, 2001
7,30 Est-Vest - f. Franța, 1999
9,35 Joc periculos - f. 1998, cu Alessandro Nivola
11,15 Dosaraele Y - s.
11,40 Efecte secundare - comedie 1998
13,15 Regele Cobră - f. horror, 2000
15,10 Dragoste la primul sughiț - com. Danemarca, 1999
14,45 28 de zile - f. SUA, 2000, cu Sandra Bullock
16,30 Soți și soții - f. SUA, 1992, regia Woody Allen
18,20 Nu deranjați - thriller, 2000
20,00 În pielea lui John Malkovich - comedie 1999
21,55 Regula jocului - f. acțiune 2000
0,00 Jackie Brown - thriller, 1997, regia Quentin Tarantino, cu Pam Grier
2,30 Interzis minorilor - f. biografic, 2000
4,20 Voință - f. Anglia, 2001

PRIMA TV
7,00 Luna sălbatică - s., rel.
8,00 Tibanu' pescuiește și vânează
9,00 Desene animate
10,00 Să fii sănătos!
11,00 Sport Magazin
14,00 Motor
14,30 Exploziv
15,00 Filmul și televiziunea
15,30 Luna sălbatică - s.
16,30 Real TV
17,00 Camera de râs
17,30 MASH - s.
18,00 Focus
19,00 Poliția în acțiune
20,00 Comedy bar
22,00 Kickboxer - f. SUA, 1989, cu Jena-Claude van Damme
0,00 M.A.S.H. - s. rel.
0,30 Film erotic
2,00 Focus

ANTENA 1 – TV ARAD
6,30 Ispita - s.
7,30 Divertisment
8,00 Știri TV Arad
8,30 Un început nou
9,00 Păstorul cel bun
9,30 Lumea mare a celor mici
10,00 Casa de piatră
10,30 Roata de rezervă
11,00 BIT
11,30 Medicul de gardă - emis. medicală
12,30 Flipper - s.
13,30 Get Real - s.
14,30 Stargate SG-1 - s.
15,30 Cu capu-n nori - s.
16,00 Povești de alinat copiii
17,00 Trăiește-ți vara cu Hi-Q
19,00 Observator
* Sport * Meteo
19,40 Săptămâna financiară
20,00 Pasiune obsesivă - thriller SUA, 2000 - ultima parte
21,00 Festivalul de muzică populară Mamaia 2002 - în direct
23,00 Festivalul Mamaia - recital - direct
0,00 Mărul discordiei - comedie SDUA, 1995
2,30 Stargate SG-1 - rel.
3,30 Observator - rel.
4,30 Medicul de gardă - rel.

TV RCS
9,00 Desene animate
9,30 Știri 1 - rel.
10,00 Tradiții și folclor
10,30 Johnny Mysto, vrăjitorul - s.
12,00 Preciosa - s.
12,45 Clipclap video-clipuri
13,00 Știri 2 - rel.
13,30 Jazz la Teatrul Vechi - rel.
15,00 Preciosa - s.
15,45 Clipclap video-clipuri
16,00 Kelly - s.
16,45 Clipclap video-clipuri
17,00 O altfel de lume
17,30 Știrile RCS
18,00 5 minute de carte
18,05 Mod de viață - divertisment
18,45 Provocările naturii - s.
19,25 Hit Squad - s.
20,00 O vară nebună...
22,00 Știrile RCS 2
22,30 Oameni obișnuiți - film
24,00 Erotica

B1 TV
7,00 Fan X
9,00 Vară eternă - s., rel.
10,00 Întâlniri de credință - talk show
11,00 Prințul din Bel Air - s., rel.
12,00 La limită - emis. auto
12,30 Vară eternă - s., rel.
13,30 Familia Simpson - s., rel.
14,00 Păcatele tinereții - f. SUA, 1992 - rel.
15,30 Star Treck - s.
17,00 Enterprise - s., rel.
18,00 Corso
19,00 Familia Simpson - s.
20,00 Știrile
21,00 Punem pariu că-i vară?
23,30 Știri
1,00 Fox News

TELE 7 ABC
7,35 Știri
7,50 Videoclipuri
11,00 Atelierul lui Newton - rel.
11,30 Documentar
12,30 Cântece populare - rel.
13,30 Melodii, melodii
14,00 Să mori rănit din dragoste de viață - f. rel.
16,00 Club ABC
17,00 Videoclipuri
18,00 Documentar DW
18,30 Telejurnal
19,00 Documentar DW
19,30 Muzică populară
20,30 Labirintul sufletului - thriller SUA, 1995
22,00 Club ABC - rel.
23,00 Documentar DW - rel.
23,30 Știri. Sinteza zilei
23,45 Videoclipuri
1,00 Activ FM

OTV
7,00 Zori de zi
10,00 24 h
10,15 La hanul lu' Nea Mărin
10,45 24 h
11,00 Oglinda poveștilor
11,30 OTV Suceava
12,00 Clubul cascadorilor - rel.
13,00 Oglinzi și labirinturi
14,00 Mega sport
15,00 Abuzurile statului
16,30 Fabricat în România
17,00 Viața la superlativ
18,00 Condurățeanu întreabă
19,00 Tora, Tora, Tora
19,30 24 h
21,00 Dan Diaconescu Direct
21,30 Piersicile lui Florin
0,00 Schimbul 3

Redacția Adevărul nu își asumă răspunderea pentru modificările ulterioare intervenite în programele TV

DEGRINGOLADĂ

Se pare că, partidul de guvernământ nu-și mai poate ține în frâu caii. buieci și convoacă delegații permanente peste birouri executive centrale, doar, doar i-o stăpâni pe nărăvași. Nici o șansă!

În timp ce la Sibiu președintele partidului A. Năstase mima impunerea disciplinei în și de partid, pe meleagurile patriei oamenii lui își făceau de cap sfidând indicațiile prețioase ale liderului. La Bacău, Dumitru Sechelariu, îmbuibat pe socoteala și datorită partidului, oferă un chiolhan pe cinste unui întreg oraș. Vagoane cu tone de haleală pentru înfometați și nu numai au inundat străzile orașului. N-am prea auzit de asemenea gesturi de pe vremea când existau împărați prin lume. Săracul și cinstitul Ion Iliescu a fost pe bună dreptate și cred că la modul sincer șocat de gestul lui Sechelariu. Dar atât. Ce-i poate face Ion Iliescu lui Sechelariu? Absolut nimic. Pentru că, dacă e cazul, baronul Sechelariu lasă baltă partidul și candidează independent. Mai oferă prostimii vreo două-trei chiolhane, că are de unde (de unde are?!) și se alege. Fără sprijinul partidului.

Și câți ca Sechelariu! E plin partidul. Aproape în fiecare județ se poate întâlni câte un asemenea exemplar care sfidează partidul. N. Mischie de la Gorj își face de cap în cel mai pur stil feudal. Statutul partidului este modificat pe plan local de către Mischie după cum îi cade lui bine. Despre liderii de la București, N. Mischie zice că sunt băieți buni, numai să-și vadă de treaba lor la București și nu la Gorj, unde dumnealui știe sigur ce are de făcut. Fiecare cu feuda lui.

Aradul nu este trecut, deocamdată, pe lista cu județele care sfidează prin baroni opulenți și impertinenți, dar are probleme cu disciplina de partid. Discordia la vedere este între deputatul D. Zăvoianu și primarul D. Popa. La Sibiu, premierul Năstase a citat în fața Delegației Permanente câteva mostre de atac în presă ale deputatului împotriva primarului. Cei doi căuzași și-au exprimat poziția față de starea de conflict din organizație. A. Năstase a promis că va întrona disciplina de partid, fiind avertizat și deputatul D. Zăvoianu, totul rămânând a fi rezolvat de către Biroul Executiv Central. Având în vedere faptul că secretarul general al partidului, Cozmin Gușă, nu-l prea are la inimă pe D. Zăvoianu s-ar putea ca acesta din urmă să aibă serioase probleme cu carnetul de partid.

Numai că revin și spun că toate aceste demonstrații de chemare la ordine ale liderului Năstase ni se par cel puțin neserioase, ca să nu spun pierdere de vreme. N-am auzit până acum de nici o mustrare măcar, darmite de sancțiuni mai serioase pentru cei care au încălcat disciplina de partid. La ora aceasta, Năstase a cam pierdut controlul asupra unor persoane importante ale partidului și nu prea mai are ce să le facă. Aceste persoane și-au umplut sacii cu bani și le doare în cot de disciplina de partid. Degringolada din PSD e tot mai accentuată în țară.

Iar Aradul nu face excepție. Persoanele din tabăra perdantă nu se împacă cu gândul eșecului și al pierderii avantajelor și bâzâie mereu, băgând bețe în roate partidului. Un partid care se târăște de-a bușilea prin politica arădeană, nereușind să se impună pentru că n-a avut și nu are oameni competenți. Diplomația lui D. Popa se oprește, se pare, în fața acestei lupte de uzură și primarul Aradului (și președintele partidului) nu găsește mijloace de partid pentru a impune disciplina. Iar imaginea PSD în județ este la pământ în urma scandalurilor din partid. Și nici nu văd cum s-ar redresa, pentru că imaginea de la cap se împute. Președintele partidului se preface că luptă pentru disciplină și ordine, dar pe de altă parte îl sprijină pe Tărău de la Oradea, demonstrat ca fiind infractor de mare calibru. Derutat și neputincios, A. Năstase se refugiază în ironii ieftine, dovedind încă o dată că suntem în România, unde tout est pris à la légère.

I. IERCAN

Sosit aseară la Arad

TRAIAN BĂSESCU S-A ÎNTÂLNIT CU OAMENI DE AFACERI ȘI CU ZIARIȘTI

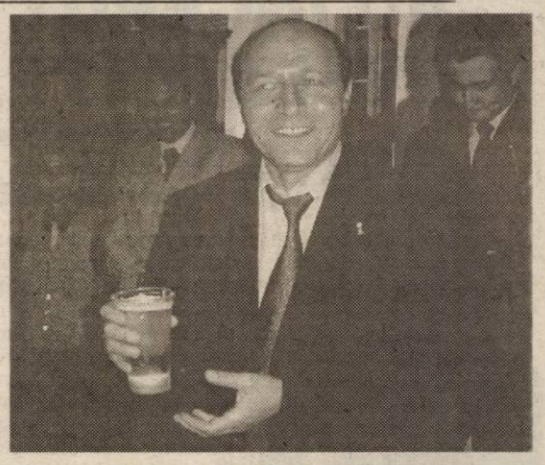

Ajuns la Arad aseară, în jurul orei 22,00, Traian Băsescu, președintele PD, a participat la o întâlnire neconvențională cu oameni de afaceri, ziariști, reprezentanți ai unor instituții de cultură și artă, membri și simpatizanți ai PD sau ai liderului său. Discuțiile s-au purtat într-o ambianță agreabilă, în curtea Casei de Oaspeți de pe str. Horia nr. 6 și în salon.

Astăzi, Băsescu, însoțit de o numeroasă „suită" efectuează un periplu în mai multe localități ale județului, iar mâine va participa la manifestările de pe Muntele Găina.

T.S.

FOTO: ONORIU FELEA

Biroul Executiv Central al PSD a confirmat alegerile de la organizația arădeană

Biroul Executiv Central al Partidului Social Democrat s-a întrunit ieri, începând cu ora 9, în Sala de Conferințe a Palatului Snagov.

Pe agenda discuțiilor s-au regăsit teme destul de importante, iar printre acestea și un punct referitor la organizația arădeană, în sensul că Biroul Executiv Central a validat alegerile de la PSD Arad. Celelalte teme au fost: programul social pe perioada 2002 – 2003, relațiile PSD cu partidele, sindicatele și patronatele, Convocarea Consiliului Național al PSD, adoptarea regulamentului de organizare și funcționare a Organizației de Tineret, validarea protocoalelor de alianță cu Partidul Moldovenilor, Partida Rromilor și Forumul Democrat al Germanilor din România.

Președintele Adrian Năsatse a rostit o alocuțiune care a făcut referire la relansarea și dinamizarea activității PSD.

Printre altele, președintele Năstase a spus că **„reuniunea Biroului are loc într-o perioadă în care au fost declanșate o serie de acțiuni care au ca scop redinamizarea activității organizațiilor de partid, clarificarea unor chestiuni care au apărut în ultimul interval de timp precum și conturarea strategiei de viitor a PSD"**.

Pe de altă parte, liderul PSD a arătat care este scopul întâlnirilor zonale, cea de la Sibiu desfășurându-se la începutul săptămânii trecute. **„Cred că a fost o întâlnire extrem de utilă, că ea a prilejuit un schimb de idei binevenit. Vor urma reuniunile zonale pe Muntenia și Moldova"** a spus primul ministru.

Nu în ultimul rând, Adrian Năstase a făcut referire și la disensiunile care există în difente organizații și chiar la nivelul conducerilor administrative ale unor județe: **„Constatăm cu regret, că în unele județe nu s-au constituit - așa cum era normal – adevărate echipe de conducere, existând divergențe, tensiuni între: prefecți – subprefecți; prefecți – președinți de consilii județene; prefecți – președinți ai filialelor PSD; parlamentari – organizații locale"**.

La întâlnire a participat președintele PSD Arad, Dorel Popa, prim-vicepreședintele Avram Crăciun fiind plecat în Spania.

ALIN OLTEANU

Claudiu Cristea îl acuză pe prefectul Dan Ungureanu că este „în război cu toți"

În urma apariției în presă a unor acuze ale prefectului Dan Ungureanu aduse Consiliului Județean, vicepreședintele C. J. A., Claudiu Cristea, l-a acuzat pe prefect că menține o stare de război în relațiile cu mai multe instituții. **„Practic, este în război cu toată lumea"**, a spus Cristea. **„Județul Arad nu are nevoie de așa ceva, ci are nevoie de un prefect care să bată la uși spre binele județului, să colaboreze cu toate instituțiile"**, a declarat Cristea. Întrebat cum comentează declarațiile lui Cristea, prefectul Dan Ungureanu a răspuns lapidar: **„Da de unde! Nu e nici un război. Problema este că, dacă pretinzi rigoare, imediat ești catalogat ca dictator. Eu sunt foarte dispus la colaborare, dar să fie o treabă serioasă."**

T. S.

URR - O GĂSELNIȚĂ CARE ÎNCURCĂ OPOZIȚIA

Se vorbește tot mai insistent despre apariția pe scena politicii românești a unui nou partid, URR (Uniunea pentru Reconstrucția României). Se spune că noul partid ar fi fost „clocit" tocmai în SUA de către oameni din anturajul fostului președinte al României, Emil Constantinescu. Cert este că apariția URR va diviza și mai mult opoziția, într-un moment în care se încearcă o coalizare timidă a forțelor de dreapta. Cum privesc apariția URR partidele politice arădene (declarate) de dreapta, în rândurile de mai jos.

● *Titus Gheorghiof, președinte PNL:*

„Sunt sceptic..."

„Se vehiculează mai demult ideea formării unui partid care să îi cuprindă pe tinerii școliți în străinătate. Formula nu este nouă, a mai fost folosită și acum aproape două secole, la 1848. De fapt, totul pornește de la ASPEC, pionii principali fiind oamenii lui Emil Constan-tinescu. Sunt sceptic în privința formării unei «creme politice» de către oamenii fostului președinte. Având în vedere mentalitatea românilor și structura societății la ora actuală, mă îndoiesc că vor veni prea mulți să se închine în fața reprezentaților respectivei «creme». Știu că și la Arad sunt tentative de racolare a unor tineri, inclusiv de la PNL. Dar, repet, sunt sceptic."

● *Claudiu Cristea, președinte PNTCD:*

„Impotența opoziției parlamentare"

„Tinerii ar trebui să-și folosească dinamismul și priceperea pentru a reforma partidele existente. Nu cred că URR are șanse să se înființeze, dar ideea în sine este o consecință a impotenței opoziției parlamentare. Cred că este un demers naiv dar, totuși, sincer."

● *Dan Antoci, președinte UFD:*

„Nu avem nimic împotrivă"

„Nu avem nimic împotrivă să se înființeze, numai să poată. Este foarte greu să mai aduni la ora actuală 50.000 de membri, mai ales dacă nu te mulțumești cu orice fel de membri."

● *Ioan Gabor, președinte PPdR:*

„Inima mea este alături de ei"

„În România există, la ora actuală, mult mai multe partide politice decât ar fi normal. Nenorocirea este că mai toate s-au format în cu totul alte scopuri decât realizarea actului politic. Dacă URR dorește într-adevăr să îndeplinească un act politic real, nu putem decât să salutăm apariția lui, mai ales că se bazează pe tineri. Întotdeauna am afirmat că tineretul actual al României este cel mai bun de la generația anilor '20 încoace. Dacă se vor implica în actul politic, nu pot decât să le urez succes și să-i asigur că inima mea este alături de ei."

SIMION TODOCA

UMANIȘTII ÎI PREGĂTESC SURPRIZE PREȘEDINTELUI DAN VOICULESCU

Ieri după-amiază, umaniștii arădeni s-au adunat în cadrul unei ședințe de Birou Executiv pentru a pune la punct ultimele detalii cu privire la vizita pe care Dan Voiculescu, președintele PUR, o va face în municipiul nostru, la sfârșitul săptămânii care urmează.

Liderul PUR urmează să vină la Arad pentru a participa la întâlnirea zonală Banat-Crișana a partidului, la manifestare participând reprezentanți ai formațiunii din patru județe: Timiș, Caraș, Bihor și Arad.

Așa încât, din dorința de a organiza o manifestare cât mai perfectă, umaniștii și-au trasat ieri sarcinile pe care urmează să le îndeplinească fiecare dintre membrii Biroului Executiv Județean.

Și, în cazul în care zvonurile pe care le-am auzit se vor confirma, PUR Arad îi va face o surpriză de proporții lui Dan Voiculescu, în filiala locală urmând să intre un nou „val" de oameni foarte cunoscuți. Unii care sunt, în acest moment, înscriși la alte formațiuni și alții, care n-au făcut politică până în acest moment.

ALIN OLTEANU

UN NOU PROTOCOL ÎNTRE PSD ȘI PUR

PSD și PUR au semnat, ieri, un protocol de alianță politică valabil pentru perioada 2002-2004.

Președintele PSD, Adrian Năstase, a declarat că acest protocol este al treilea acord semnat între cele două partide și "va consolida o alianță politică deosebit de solidă". Năstase a spus că PSD și PUR își vor păstra diferențele de abordare doctrinară și i-a mulțumit președintelui PUR, Dan Voiculescu, pentru "rezolvarea înțeleaptă a unor probleme ivite între organizațiile celor două formațiuni politice". El a precizat că documentul prevede ca PSD și PUR să participe cu candidați proprii la alegerile locale, însă cele două partide își vor sprijini în turul al doilea candidații mai bine plasați.

AU ÎNCEPUT ÎNSCRIERILE LA UNIVERSITATEA "AUREL VLAICU"

Interviu cu dl. prof. dr. ing. ec. Ionel Barbu, secretarul Comisiei Centrale de Admitere

Reporter: Domnule profesor, au început înscrierile pentru admitere. Ce noutăți sunt cu privire la admiterea la Universitatea "Aurel Vlaicu", pentru anul universitar 2002-2003?

Ionel Barbu: Da, au început înscrierile pentru admiterea 2002. Cel mai important aspect legat de admitere este faptul că aceasta se va face numai în funcție de MEDIA GENERALĂ A EXAMENULUI DE BACALAUREAT indiferent de anul absolvirii liceului și de probele de la bacalaureat, excepție făcând specializarea Teologie Pastorală de la Facultatea de Teologie. Înscrierile au debutat încă de luni, pentru Facultatea de Teologie și de miercuri pentru celelalte facultăți din cadrul universității noastre. Într-adevăr avem multe noutăți pentru candidații noștri. Începând din acest an avem o nouă facultate și este vorba despre Facultatea de Inginerie alimentară, turism și protecția mediului. În cadrul acestei facultăți vor funcționa patru specializări : Ingineria produselor alimentare, Controlul și expertiza produselor alimentare, Ingineria sistemelor biotehnice și ecologice și Biotehnologii industriale. O altă noutate este specializarea de Informatică, 4 ani, zi din cadrul Departamentului de Matematică-Informatică. De asemenea specializarea Autovehicule rutiere din cadrul Facultății de Inginerie constatăm că este deja foarte atractivă pentru absolvenții de liceu fiind o specializare foarte căutată în primele zile de înscrieri. Tot din acest an va funcționa, independent de Facultatea de Teologie, Colegiul de Asistență socială, 3 ani cu forma de învățământ zi.

Toate acestea sunt noutăți legate strict de specializările care vor funcționa începând cu anul universitar 2002-2003, dar avem noutăți și pentru specializările cu tradiție în Universitatea "Aurel Vlaicu". Pentru adaptarea la noile condiții economice și pentru a crește șansele absolvenților noștri de a-și găsi un loc de muncă s-au făcut o serie de schimbări ale planurilor de învățământ pentru a oferi viitorilor ingineri o ușoară flexibilitate și pliere în alegerea viitorului loc de muncă atât în producție cât și cercetare sau proiectare. Este și cazul specializării Tehnologii textile și nu numai.

R. Care este programul complet al acestei sesiuni de admitere ?

B.I. Înscrierile se vor încheia în 25 iulie, iar rezultatele se vor afișa în 27 iulie. În cazul în care mai rămân locuri neocupate se va organiza a doua sesiune de admitere în luna septembrie. Excepție de la acest program face specializarea Teologie Pastorală din cadrul Facultății de Teologie, la care înscrierile s-au încheiat ieri, deoarece în zilele de 22, 23 și 24 iulie se susțin probe specifice specializării.

R. Ce trebuie să cuprindă dosarul de admitere?

B.I. Dosarul candidaților trebuie să cuprindă:

- cerere tip (se primește la înscriere);
- diploma de bacalaureat sau diploma echivalentă acesteia, în original; candidații care s-au înscris și la o altă facultate trebuie să depună copie legalizată a diplomei de bacalaureat și o adeverință de la prima facultate din care să reiasă faptul că diploma în original se află la acea facultate.
- copie legalizată a certificatului de naștere (și a certificatului de căsătorie - dacă este cazul);
- adeverință medicală tip (să includă rezultate pentru sânge, plămâni și vaccinări);
- 4 fotografii color tip buletin de identitate;
- chitanță de achitare a taxei de înscriere;
- dosar plic.

R.Care este orarul pentru înscrieri și unde se fac acestea?

B.I. Înscrieri se fac atât în zilele lucrătoare cât și sâmbăta și duminica la sediile facultăților, unde este afișat și programul de lucru. Pentru o mai bună orientare a absolvenților oferim și adresele facultăților: Facultatea de Inginerie - Calea Aurel Vlaicu, nr. 43, tel 250389; Facultatea de Științe economice și Departamentul de Matematică-Informatică - B-dul Revoluției, nr. 77, tel 280702; Facultatea de Teologie, Colegiul universitar pedagogic de institutori și Colegiul universitar de Asistență socială - Str. Academia Teologică, nr. 9, tel 285855 și Facultatea de Inginerie alimentară, turism și protecția mediului - B-dul Gen. Dragalina, nr. 28, tel. 283015.

R. Pentru o bună informare a cititorilor noștri vă așteptăm și cu alte noutăți referitoare la această sesiune de admitere. Vă mulțumesc și vă dorim succes.

REPORTER

Accente

UNEALTĂ ÎN MÂNA ALTUIA?

Președintele PDSR pe județul nostru, Dorel Popa, s-a dus la întâlnirea președinților, care a avut loc la începutul acestei săptămâni, la Sibiu, hotărât să tranșeze definitiv conflictul său cu deputatul Dorel Zăvoianu. Mai riguros spus, Dorel Popa vroia să pună problema în termeni absolut disjunctivi: ori eu, ori Dorel Zăvoianu. Sigur, miza că Năstase îi va face pe plac. Și i-a făcut într-un fel, fiindcă premierul a citit celor din sală, pasaje din pamfletele scrise de Dorel Zăvoianu cu adresă la Dorel Popa. Dincolo însă de faptul că cei din sală s-au amuzat copios, nu cred că se va mai întâmpla ceva, chiar dacă Adrian Năstase a lăsat să se înțeleagă faptul că se gândește la unele măsuri punitive. Sigur e însă altceva: că prin lecturarea respectivelor pasaje, Dorel Popa a pierdut la capitolul imagine, iar Dorel Zăvoianu a câștigat. Asta, pentru că „sala" nu putea să nu se întrebe dacă nu cumva primarul nostru, președinte de filială PSD, chiar merita să fie sancționat în presă pentru prestația sa. Iar când îți pui o întrebare de acest gen, cum să vă spun, apare și îndoiala că lucrurile stau doar cum zice Dorel Popa.

Altfel, rămân la convingerea că nu așa se rezolvă disputele din partid - fugind, asemenea unor copii de grădiniță, la tovarășa educatoare ca să-l pârâști pe șoimul Viorel că nu știu ce-a făcut el. Pentru orice om inteligent, cea mai bună cale de a lămuri o stare de tensiune este discuția directă, bărbătească. Discuția nu strică niciodată, iar filmele americane insistă pe această modalitate de a clarifica o situație, de a stinge chiar din față un conflict, o stare tensională. (Invoc filmele americane doar pentru că știu „slăbiciunea" lui Dorel Popa pentru America, pentru valorile sale). Din păcate însă, Dorel Popa se înverșunează să trăiască încrâncenat. Poate ar fi bine să se întrebe dacă n-a ajuns cumva o unealtă prin care omul din umbră, Avram Crăciun, își defulează, la rându-i, încrâncenări pătimașe sau ura-i viscerală. Altfel, nu găsesc explicație pentru starea de război în care a intrat Dorel Popa cu atâția oameni de valoare din PSD-ul arădean. Un război de care nimeni n-are nevoie, cu atât mai mult dumnealui, care nu are de plătit polițe în partid, fiind un nou-venit. Iar dacă-i așa, nu-i o prostie ca Dorel Popa să-și asume pornirile revanșarde ale altora? Este.

TRISTAN MIHUȚA

UNIVERSITATEA DE VEST „VASILE GOLDIȘ"

Oferta academică a Facultății de Științe Umanist-Creștine pentru anul universitar 2002-2003

- Str. Unirii nr. 3, tel: 0257/282.324 -

Pentru anul universitar 2002-2003, facultatea noastră dispune de o ofertă puternică în domeniul istoriei, limbilor moderne (cum sunt: limba engleză, limba franceză, limba germană, limba italiană), jurnalisticii și a asistenței sociale.

◆ Studenților li se oferă o prestație didactică elevată de un corp academic ce numără 30% profesori și conferențiari universitari.

◆ Facultatea de Științe Umanist-Creștine este acreditată, iar dotările asigură necesarul unei bune pregătiri, funcționează într-o clădire proprie (Arad, str. Unirii, nr. 3), cu o suprafață utilizată de 1000 mp, de curs și seminar, laborator de informatică, laborator radio-TV, laborator foro, laborator multimedia, laborator limbi moderne (toate fiind dotate cu aparatură de ultimă generație). Biblioteca facultății dispune de peste 80.000 de volume pentru toate specializările sale, iar la Biblioteca Centrală Universitară se oferă 300 de locuri în sălile de lectură.

Specializarea	Forma și durata
Istorie - Limba engleză	4 ani, zi
Istorie - Limba engleză	5 ani, F.R.
Istorie - Jurnalistică	4 ani, zi
Istorie - Jurnalistică	5 ani, F.R.
Jurnalistică - Limba engleză	4 ani, zi
Jurnalistică - Limba engleză	5 ani, F.R.
Limbi moderne aplicate	4 ani, zi
Limbi moderne aplicate	5 ani, F.R.
Colegiul de Asistență Socială	3 ani, zi

Facultatea de Științe Umanist-Creștine, înființată în anul 1994 și având deja patru promoții de absolvenți, este o prezență deosebită în orizontul învățământului arădean. Absolvenții facultății obțin titlul de: profesor, jurnalist, translator și asistent social comunitar.

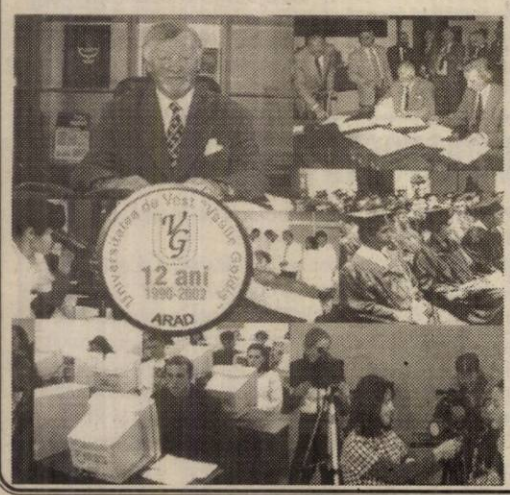

Specializările sale: Istorie-Jurnalistică, Istorie-Limba și literatura engleză, Jurnalistică-Limba și literatura engleză, Limbi moderne aplicate, reprezintă o ofertă atrăgătoare pentru tinerii chemați să dea un conținut actual identității culturale, tradițiilor și valorilor cunoașterii, mai ales că beneficiază de facilitățile unor duble specializări. Facultatea noastră organizează în cadrul acestor specializări cursuri atât la forma de învățământ zi, cât și la frecvență redusă. Alături de acestea mai funcționează în cadrul facultății noastre și Colegiul Universitar de Asistență Socială forma de învățământ zi, durata 3 ani. Primele patru promoții de absolvenți au obținut licența în proporție de peste 95%.

Decan:
Prof. univ. dr. ALEXANDRU ROZ

O premieră arădeană în domeniul învățământului universitar

ȘCOALA DE VARĂ INTERNAȚIONALĂ DE LA MACEA

Școala de vară „Istoria ideilor ca o competiție a gândirii libere. Fundamentele modernității europene" aduce în această toamnă la Arad profesori din peste 8 universități din țară și din întreaga lume și participanți din toate județele țării. În parte, este continuarea unei tradiții inițiate la Tescani de Centrul de cercetare „Fundamentele Modernității Europene" al Universității București și de New Europe College și „mutate" în orașul nostru cu ajutorul Universității de Vest Vasile Goldiș. La Arad vin pentru prima dată profesori de la Princeton University, Chicago University, Paris (Sorbonne și Paris IV), Viena. Pe lângă ei vor fi prezenți o serie de profesori și cercetători români de la Universitatea din București, Academia de arte, București, sau pur și simplu nume sonore ca Horia Roman Patapievici. În ambianța castelului de la Macea și cu sprijinul academic și administrativ al Universității Vasile Goldiș, profesori și studenți vor petrece două săptămâni de muncă intensă. Scopul școlii este construirea unei comunități colegiale și configurarea unor direcții de cercetare și învățământ în domeniul larg al istoriei ideilor. Participanții, selecționați pe baza unui concurs de dosare, pot fi studenți, absolvenți sau tinere cadre didactice universitare interesate de aspecte istorice, filosofice, literare sau științifice ale secolului de aur care a configurat modernitatea. Vor fi studiate numele sonore, de la Descartes la Newton, și cele mai puțin cunoscute. Profesorii invitați sunt fiecare, într-un fel sau altul, specialiști în această perioadă care începe undeva în jur de 1600 și se termină cu fundamentarea fizicii și cosmologiei moderne, în 1687, cu publicarea Principiilor matematice ale filosofiei naturale, cartea în care Isaac Newton „reconstruiește" sistemul lumii. Cursurile care vor avea loc la Macea sunt o premieră în învățământul românesc: fiecare va fi predat de doi sau trei profesori cu orientări și teorii diferite; expunerile lor vor fi în sine o dezbatere de idei în care studenții sunt invitați să participe fie direct, fie prin proiectele lor finale. În plus, școala de vară își propune să introducă un sistem de seminar mai puțin cunoscut la noi, „tutorialul" de tradiție oxoniană, în care un profesor lucrează cu câte un singur student. O metodă socratică și, deocamdată, experimentală, dar care s-ar putea să dea roade și în învățământul universitar românesc. Așa cum prezența atâtor invitați de marcă în orașul nostru ar putea rodi, la rândul ei, proiecte viitoare. Cel prezent n-ar fi fost posibil fără entuziasmul și sprijinul necondiționat al rectorului Universității Vasile Goldiș, prof. dr. Aurel Ardelean. Important a fost și ajutorul obținut din partea autorităților locale, a Centrului Cultural Județean și a Consiliului Județean. Cu ajutorul lor îi putem face pe oaspeții noștri și ai Aradului să se simtă „ca acasă".

Potențialii candidați trebuie să știe că se mai pot încă înscrie la concurs până la sfârșitul acestei săptămâni. Selecția participanților se va face la începutul lunii august, iar în 30 august, „studenții" acestei forme de învățământ mai puțin obișnuită sunt așteptați „la start". Informații suplimentare, programul și formularele de candidatură se pot obține de pe pagina de internet a școlii, www.arches.ro.

Profesori: Daniel Garber (Princeton University), Roger Ariew (Chicago University), Jean Robert Armoghate (Paris), M. De Buson, (Paris), Vlad Alexandrescu (Universitatea București), Horia Roman Patapievici (CNSAS București), Mihaela Irimia (Universitatea București), Anca Oroveanu (New Europe College), Cătălin Avramescu, (Viena), Dana Jalobeanu (Universitatea de Vest Vasile Goldiș), Ioan Biriș (Universitatea de Vest Vasile Goldiș), Brândușa Palade (SNSPA București), Ștefan Vianu (Institutul de Filozofie), Bogdan Tătaru Cazaban (New Europe College).

DANA JALOBEANU

UTA ÎȘI TRĂIEȘTE CU GREU BĂTRÂNEȚEA

UTA are aproape 100 de ani de activitate. În ultimii ani, tradiția societății a început să pălească. Viitorul fabricii e incert. Dacă actuala situație va continua, practic, nu se va mai putea vorbi de UTA. Salvarea fabricii ar fi privatizarea ei.

Ministrul Privatizării, Ovidiu Mușetescu, anunța zilele trecute că, în cadrul procesului de privatizare, la UTA va fi instaurată administrarea specială, iar în baza Legii 137/2002, societății i se vor șterge datoriile.

Urmează ca APAPS (care deține 99,25% din acțiuni) să numească administratorul special. Șanse mari pentru a fi mandatată în această funcție are actuala directoare, Cătălina Codrin, după spusele lui Mușetescu. Administrarea specială este o măsură ce cuprinde măsuri excepționale ce trebuie luate în perioada premergătoare anunțului de ofertă, pentru sporirea atractivității societății la privatizare.

UTA urmează să fie divizată în două societăți: una mai mică, UTA-fiică, cu oamenii de acum, care să continue producția, să ducă mai departe renumele și care să fie privatizată, și UTA-mamă, care să rămână doar cu spațiile și datoriile.

DEBITE, MAJORĂRI, PENALIZĂRI

Până prin '97, UTA nu și-a plătit dările către stat. În asemenea situație sunt sute, poate mii de societăți românești, fiindcă... așa se proceda. În acea perioadă UTA a acumulat datorii de câteva miliarde de lei și, deoarece banii nu s-au plătit, s-au adunat penalizări și majorări de întârziere. Totalul datoriilor nu depășește 100 de miliarde. După '97, UTA a început să plătească din datorii și din obligațiile curente.

„Majorările și penalizările sunt de 4-5 ori mai mari decât debitele. Noi mai plătim, dar sistemul e că din banii dați, cea mai mare parte se scade din majorări, nu din debite. Care debit, neplătit, face să curgă alte majorări. Practic, alimentăm cu linguriță bugetul statului", e concluzia directoarei fabricii.

DE LA 5000, LA 150 DE ANGAJAȚI

La începutul lui '90, la UTA lucrau 5000 de oameni. După zece ani, fabrica avea puțin peste 200. La ora actuală mai sunt 156 de angajați. Mulți au plecat imediat după '90, au ieșit la pensie. Alții au părăsit fabrica din cauza restrângerii de activitate din societate. Ordonanța 9 (cea cu plățile compensatorii) a avut un rol hotărâtor pentru sute de persoane, care au preferat să plece, dar cu niște bani.

Câteva din halele fabricii au fost vândute de-a lungul ultimilor ani, altele închiriate la diverse societăți. Acolo unde altădată lucrau oamenii UT-ei își desfășoară acum activitatea alte nouă societăți. Unele au înghițit din forța de muncă a bătrânei fabrici de textile, având același profil. Mai sunt societăți de tâmplărie, producție mobilă, încălțăminte, nasturi, depozit. Zona care în trecut însemna exclusiv UTA, e acum o mică platformă industrială, cu zece firme.

LA VÂNZARE - ABIA ÎN 1999

Ciudat sau nu, procesul de privatizare al societății a început abia în 1999. Prima încercare de vânzare a acțiunilor statului a fost la sfârșitul acelui an. A existat chiar și o ofertă pentru UTA, din partea unei firme arădene cu capital italian (firmă care anterior a cumpărat TEBA), însă încercarea acesteia de a cumpăra UTA a eșuat. După mai multe runde de negocieri cu fostul FPS și Ministerul Finanțelor, Textil a renunțat la UTA fiindcă una din condițiile puse (ștergerea unor datorii) nu fusese acceptată. „Chiar în acea zi Textil a mers în Moldova și a cumpărat o fabrică de acolo", spune directoarea Codrin.

În cursul anului 2000, la nivel local, au fost organizate două licitații. Legislația de atunci prevedea că prețul de pornire scade de la o licitație la alta. A treia rundă trebuia să fie pe 24 noiembrie, cu două zile înainte de alegeri, dar n-a mai avut loc. Doritori erau, au fost cumpărate patru caiete de sarcini", adaugă Cătălina Codrin.

Directoarea Codrin: „Investitorul trebuie să aibă potențial financiar și piață de desfacere"

În țară mai funcționează acum 12 societăți de textile, din cele existente înainte de '90. Din acestea doar trei mai sunt de stat: UTA, cea de la Iași și cea de la Giurgiu. Celelalte au fost privatizate.

UTILAJE DE 30 DE ANI

„Pentru UTA trebuie găsit cineva care să aibă resurse financiare pentru investiții. Să aibă potențial financiar, dar și piață de desfacere", e de părere directoarea. Ca societatea să obțină produse competitive, trebuie ca mașinile existente să fie înlocuite cu altele, mai moderne și mai performante. Iar pentru asta e nevoie de bani. Bani ce ar putea veni doar printr-un investitor, că statul...

„În mod normal, o mașină de textile se schimbă la cinci, maximum șapte ani, ca să obți produse de calitate. Ale noastre au 30 de ani, sunt uzate, depășite, nu putem obține calitate cu utilajele noastre. Pe o mașină modernă faci cât pe 20 de mașini vechi", adaugă Cătălina Codrin.

Din cauză că mașinile sunt vechi, costurile de producție sunt mari. Un dezavantaj pentru societate, care nu-și poate vinde produsele la prețuri mai mici și să concureze, din acest punct de vedere, cu alte fabrici.

PIAȚA INTERNĂ - PARALIZATĂ

Dacă producția dă bătăi de cap conducerii și vânzarea are greutățile ei. Pe piața internă aproape că nu trece nimic. Pentru străinătate, produsele trebuie să aibă o calitate impecabilă. „Piața internă e complet paralizată. Singura soluție e să prinzi contracte externe. Prezinți pliante, mostre, ai mai multe întâlniri. Speri ca din 20 de întâlniri, una să aibă efect", spune directoarea Codrin.

UTA are câteva contracte în străinătate cu firme din Germania, Italia, Elveția. Acestea iau materialele fabricii arădene și le trimit mai departe altor firme, tot din România, care lucrează în lohn, pentru a face produsul finit.

Piața asiatică e un concurent foarte puternic pentru societățile românești de textile. În România ajung produse din India, China sau Thailanda care au prețuri mult mai mici.

„Nu te poți lupta cu piața asiatică. Dau un exemplu: într-un depozit din București am văzut prosoape cu 18.000-20.000 de lei aduse din Asia. Noi, în magazinul fabricii, le vindem cu 50.000, cu TVA și un adaos comercial minim inclus", adaugă Cătălina Codrin.

Dacă se cere, UTA produce, pe lângă cele tradiționale și materiale pentru uniforme soldățești

UZINELE TEXTILE - REVENDICATE DE URMAȘII LUI NEUMANN

Urmașii lui Neumann, cel care a întemeiat fabrica, au depus la Primăria Arad o cerere prin care revendică proprietățile avute de familie. Pe listă e, desigur, și fabrica UTA. „Eu am făcut niște cercetări; am descoperit că Neumann avea doar 10% din acțiuni, restul era deținut de doi cetățeni evrei - unul născut în Germania, unul în SUA, dar amândoi locuiau în America. Acțiunile au fost, nu știu cum, apoi, «plimbate» prin Buenos Aires, New York", spune Cătălina Codrin.

Se pare că, deocamdată, nu au fost depuse și acte ce dovedesc proprietatea, dar, conform Legii 10, solicitanții mai au câteva luni la dispoziție.

GERLINDE KNAP
Foto: ȘT. MATYAȘ

GUVERNUL ÎNCURCĂ PRIVATIZAREA SC CONSTRUCȚII RUTIERE

În urmă cu câteva luni, consilierii județeni au hotărât să pregătească terenul pentru privatizarea SC Construcții Rutiere, societate din subordinea CJA care se ocupă cu construcții și reparații de drumuri. În acest sens, a fost formată o comisie la nivelul CJA, care să pregătească mai multe soluții de privatizare a societății, urmând ca ultimul cuvânt să-l aibă tot consilierii județeni.

Din păcate, demersurile CJA au fost blocate, cauza fiind Legea Accelerării Privazitării promovată de Guvern și adoptată de Parlament. Conform acestei legi, CJA va trebui să să facă mai multe studii înainte de a privatiza societatea, studii care pe lângă faptul că vor înghiți o groază de bani, vor face ca privatizarea SC Construcții Rutiere să dureze mai multe luni. O altă problemă pentru stagnarea acestei acțiuni a fost timpul lung până la apariția normelor metodologice ale Legii Accelerării Privatizării.

Cea mai plauzibilă variantă pentru relansarea societății Construcții Rutiere ar fi vânzarea pachetului majoritar către o firmă privată, prin aport de capital din partea firmei respective.

COSMIN MIHUȚA

BILANȚ IVECO

Cefin (România) SRL a construit o rețea de reprezentare în țară, deschizând o filială la Timișoara, care funcționează deja de aproape patru ani de zile, cu rezultate remarcabile, în cursul anului trecut obținând statut de full-dealer IVECO.

De la deschidere și până în prezent, Cefin Timișoara a realizat vânzări de aproximativ 475 de vehicule clienților din zona de vest a României, iar pentru anul în curs Cefin Timișoara și-a propus vânzarea de cca 300 de vehicule și o cifră de afaceri pentru departamentele de piese de schimb, service și anvelope de aprox. 1.450.000 euro.

Doina Kahu, branch manager la Cefin Timișoara spune că până acum s-au obținut rezultate de excepție, fiind lider în România. Vânzările în anii 2000 și 2001 au depășit 2000 de vehicule.

B. O.

AGI România lansează o nouă poliță de asigurare

Persoanele care sunt domiciliate sau rezidente în România vor putea beneficia de un nou tip de poliță de asigurare lansată de societatea AGI ROMÂNIA S.A. Principalul avantaj al noului produs îl reprezintă extinderea maximă a acoperirii prin îmbinarea într-un singur contract a unui pachet de asigurări (asigurarea clădirilor și a bunurilor conținute de acestea, accidente persoane și răspunderea față de terți). Prin polița ARCADA pot fi protejate valorile imobiliare și proprietățile imobiliare de valoare și a bunurilor conținute de acestea, inclusiv a bijuteriilor, blănurilor și a colecțiilor diverse.

Societatea AGI România a realizat în primele cinci luni ale acestui an un volum al primelor încasate de 102 miliarde lei, care reprezintă circa 82% din totalul primelor încasate în întreg anul 2001 (125 miliarde de lei).

O. BULZAN

„Bătrâna Doamnă“ mai are de trecut doar un obstacol

LUPAȘ ȘI CHIȘBORA AU BĂTUT PALMA, SE AȘTEAPTĂ RĂSPUNSUL LUI GANDOLFI

PE ULTIMA SUTĂ DE METRI

Ambițiile și orgoliile personale au fost lăsate deoparte, iar astăzi se poate spune că discuțiile dintre reprezentanții UTA-ei și grupul de investitori arădeni, reprezentant la negocieri de Călin Chișbora au ajuns la un numitor comun. Practic, ieri, Marin Lupaș și Călin Chișbora au bătut palma pentru o viitoare colaborare, însă ultimul cuvânt îl va avea principalul investitor de până acum al clubului UTA, Angelo Gandolfi.

Din declarațiile lui Lupaș și Chișbora rezultă că **„negocierile sunt extrem de avansate“**, respectiv **„afacerea are șanse de reușită de 100%“.**

Aceste declarații se bazează pe faptul că oferta grupului de investitori arădeni, către Gandolfi, nu poate fi refuzată. Și asta, deoarece **„bani în mână italianul nu poate vedea, căci nu a fost clubul său“**, a spus Chișbora.

Oferta sună în felul următor: grupul preia toate datoriile ciubului, aici incluzând și pe cele față de jucători, o parte din fotbaliști (6 sau 7) să rămână legați de el, iar la o eventuală vânzare să își primească procentul cuvenit. Deși până acum Gandolfi nu a dat un răspuns, Călin Chișbora susține că: **„E important un lucru. Italianul e dispus la negocieri, iar Lupaș va deveni o garanție pentru ceea ce vom face. Așteptăm răspunsul lui Gandolfi, putem să și mai discutăm. Eu, sunt sigur, însă, că nu vom fi refuzați.“**

SITUAȚIA ARDE

E clar, acum sunt, totuși, vorbe. Până se va face ceva concret, mai trebuie să treacă timp, cel puțin să intrăm în săptămâna următoare. Deocamdată, la club nu sunt bani! De ce s-a ajuns la un numitor comun doar acum ne-a spus același Călin Chișbora: **„Mesajele nu au fost emise, dar nici recepționate corespunzător. Toată lumea aștepta să vină la club un om cu bani, să bage milioane de dolari într-o gaură neagră. Așa ceva nu se poate aici, asta aparține, eventual, de un alt spațiu geografic“.**

Grupul de investitori garantează deblocarea unei importante sume de bani, la 48 de ore după ce Gandolfi va fi de acord cu oferta lor. Imediat, lucrurile vor reintra în normal, iar Adunarea Generală a Membrilor Fondatori ai F.C. UTA va trebui să se reunească, apoi, pentru a hotărî transformarea societății din non-profit, în una pe acțiuni.

S-AU ADUNAT DOUĂ MILIARDE DE LEI

Deja, grupul de investitori a adunat două miliarde de lei, iar în momentul în care societatea pe acțiuni va fi înregistrată se va începe subscripția publică. O acțiune valorează 3 milioane, iar acum se lucrează doar la acțiuni ce vor fi cumpărate de la 10, la 100.

Astăzi, Călin Chișbora prezintă primarului Dorel Popa proiectul de buget pe anul competițional 2002-2003, elaborat ieri, ore în șir, la clubul UTA. Cel mai probabil, marțea viitoare, va fi convocată o ședință extraordinară a CLM, prin care să fie votată direcționarea unor bani spre noua societate. Se vorbește de două miliarde de lei pe lună. Toate acestea se bazează pe sprijinul total pe care grupul de investitori îl au de la primarul Popa. Se spune că primul edil al orașului are întâlniri zilnice cu grupul de investitori arădeni, este deschis și cooperant.

LUPAȘ VA RĂMÂNE PREȘEDINTE

Acum, dar și în viitoarea „schemă“, Marin Lupaș va rămâne președinte la UTA, iar Ioan Ienciu, vicepreședinte. Poziția lor este solidă la club, căci sunt garanții grupului de investitori față de Gandolfi, iar mulți jucători depind de Romvest, acolo unde ei sunt asociați.

În această situație, executivul rămâne același la UTA, iar Călin Chișbora et comp, vor fi barosanii, căci ei vor da bani și vor stabili strategia clubului. Nu va fi clubul nimănui, ci al orașului, al oamenilor din Arad, iar acum consilierii votați de noi trebuie să arate, deși s-au eschivat până acum, că iubesc urbea. Prima ocazie, la ședința CLM în care se va prezenta proiectul de buget al UTA-ei pe anul competițional 2002-2003.

LUCRĂRILE LA STADION, CU BUNE ȘI RELE

Ieri, la orele prânzului, la stadionul UTA se lucra de zor. La tribuna oficială s-a consolidat structura de rezistență, mai trebuie doar tencuit, lucrările fiind, însă, în plină desfășurare. Scaunele ce urmează a fi instalate la tribuna I au fost deja comandate, peluza de sub tabelă e aproape gata, iar gradenele sunt „pe drum“; vestiarele arată trăznet; tunelul cu ieșire de sub pământ e în stadiu avansat de finalizare, căci s-a găsit sursa care îl tot inunda, instalațiile sanitare - în proporție de 75% - sunt puse la punct, iar în câteva zile totul va fi O.K.; din păcate, la fațada stadionului lucrările merg destul de greu; pentru că cei care trebuiau să „rezolve“ peluza de vizavi cu tabela de marcaj nici nu s-au apucat de lucru, ea va fi - probabil - închisă, căci nu prea mai e timp pentru finalizarea lucrărilor; tribuna a II-a va fi închisă publicului spectator, acolo urmând să aibe „sediul“ reprezentanții mass-media; sala de conferințe și cabinetul medical vor fi terminate în doar câteva zile, lucrările fiind avansate.

Așadar, perspective frumoase pentru UTA. Acum, totul trebuie pus în practică, iar campionatul poate începe. Cu lotul de jucători e mai rău la UTA, dar parcă acest lucru a fost trecut pe plan secund, prioritatea fiind salvarea clubului de la colapsul financiar în care se află.

***

MECI AMICAL

După doar cinci zile de pregătiri, jucătorii echipei UTA vor susține primul meci amical. Astăzi, de la orele 18,00, elevii antrenați de Ionuț Popa vor întâlni F.C. Prahova Ploiești pe Stadionul UTA. Prețul Biletului este de 20.000 lei.

LEO SFÂRA

C.E. de box

NICI UN ROMÂN ÎN FINALE

Pugilistul român Marian Simion a ratat, vineri, calificarea în finala categoriei 71 kg din cadrul Campionatelor Europene de la Perm.

Vicecampionul olimpic Marian Simion a fost învins, în semifinale, la puncte, cu scorul de 28-19, de rusul Andrei Mișin. În urma acestui rezultat, nici un sportiv român nu se mai află în competiție.

Toți cei cinci boxeri români calificați în semifinale au fost învinși, ei intrînd, totuși, în posesia medaliilor de bronz. Cîștigătorii medaliilor pentru delegația României sînt: Sorin Tănăsie (categoria 48 kg), Waldemar Cucereanu (cat. 54 kg), Viorel Simion (cat. 57 kg), Dorel Simion (cat. 67 kg) și Marian Simion (cat. 71 kg).

Pentru performanțele realizate la Perm, cei cinci medaliați cu bronz vor fi premiați de președintele Federației Române de Box (FRB), Iosif Armaș, cu cîte 2.000 de dolari. Obiectivul stabilit de FRB pentru lotul național de box era obținerea a trei medalii, dintre care una de aur.

SE ÎNTÂMPLĂ ÎN SPORTUL ALB...

Mai mulți tenismani români participă în această perioadă la diferite turnee. Despre rezultatele lor, înregistrate până acum, în rândurile de mai jos...

● Adrian Voinea a ratat calificarea în sferturile de finală ale turneului ATP de la Stuttgart, dotat cu premii în valoare de 500.000 de dolari. Învins cu 6-2, 6-4 de tenismanul spaniol Alberto Mărtin, Voinea va primi un cec de 7.750 de dolari și trei puncte în clasamentul ATP.

● La același turneu, Andrei Pavel nu a reușit să ajungă în semifinale, fiind învins în sferturile de finală cu 6-3, 3-6, 2-6 de germanul Lars Burgsmuller. Pentru calificarea în „sferturi“, Pavel va fi răsplătit cu un cec în valoare de 13.200 de dolari și opt puncte în clasamentul ATP.

● Pe aceiași lungime de undă cu Voinea se află și Gabriel Trifu. Jucătorul român a ratat calificarea în sferturile de finală ale Challengerului de la Aptos, fiind întrecut cu scorul de 7-5, 6-0 de thailandezul Danoi Udomchoke. Nici în proba de dublu, unde l-a avut partaner pe Glenn Weiner (SUA), Trifu nu a avut mai multă baftă, nereușind participarea în sferturile de finală.

● La turneul de la Umag, Victor Hănescu a acces în sferturile de finală după ce l-a învins pe costaricanul Juan Antonio Marin cu 7-6, 6-3. Un cec de 9.940 de dolari și opt puncte ATP pentru jucătorul român datorită acestei reușite, care reprezintă cea mai bună performanță a lui de până acum. În „sferturi“, Hănescu a pierdut în fața austriacului Meltzer, în două seturi, 6-4; 6-4.

DE LA A.J.F. ARAD

În conformitate cu prevederile REGULAMENTULUI DE ORGANIZARE A ACTIVITĂȚII FOTBALISTICE DIN ROMÂNIA, în ediția 2002-2003 se organizează campionatul județean DIVIZIA „D“-ROWO, „ONOARE“ și „PROMOȚIE“ unde participă următoarele echipe:

Divizia „D“ - ROWO

1. A. Ineu; 2. Comera Arad; 3. Cr. Ch. Criș; 4. I. Iratoș; 5. Gloria Arad 6. Romvest Arad; 7. S. Pâncota; 8. S. Lipova; 9. M. Zădăreni; 10. Universitatea; 11. S. Șiria; 12. V. Nădlac; 13. V. Socodor; 14. Ol. Bârzava; 15. V. Macea; 16. Cr. D. Sebiș.

ONOARE - Seria A

1. P. Pecica; 2. A. S. Vinga; 3. F. C. Sânleani; 4. Glogovăț 99; 5. I. Zimand Cuz; 6. F.O. Sp. German; 7. P. Ghioroc 8. P. Satu Mare; 9. S. Dorobanți; 10. U. Șeitin; 11. V. Felnac; 12. V. Zimand Nou; 13. V. Zăbrani; 14. M. Ususău; 15. V. Mailat; 16. P.S. Sântana.

Onoare - Seria B

1. Cr. A. Șicula; 2. C. Hășmaș; 3. C. Dezna; 4. D. Beliu; 5. Fl. Țipari; 6. Cr. A. Buteni; 7. P. Nădab; 8. S. A. Apateu; 9. M. Gurahonț; 10. V. Berechiu; 11. V. Șepreuș; 12. C. Dud; 13. V. L. Teuz; 14. N. Sintea M.; 15. S. Șimand; 16. V. Agrișul M.;

PROMOȚIE - Seria A

1. B. Căpâlnaș; 2. A. S. Fântânele; 3. Gl. Secusigiu; 4. M. Mănăștur; 5. M. Mândruloc; 6. L. Miniș; 7. F. Cruceni; 8. V. Munar; 9. V. Săvârșin; 10. S. Semlac; 11. Șagu; 12. Protguard Ar.; 13. F. Horia; 14. Petrom Nădab;

PROMOȚIE - Seria B

1. S. Taut; 2. H. Draut; 3. V. Chereluș; 4. V. Seleuș; 5. Gl. Cermei; 6. S. E. Zărand; 7. Gaișa; 8. Moroda; 9. Cr. A. Bârsa; 10. V. Somoscheș.

- În ziua de luni 29.07.2002 orele 11,00 se convoacă la sediul A.J.F. Arad toți PREȘEDINȚII ASOCIAȚIILOR SPORTIVE DE LA DIVIZIA „D“-ROWO ȘI „ONOARE“ pentru tragerea la sorți și programarea jocurilor din turul campionatului.

- Juniorii „A“ (născuți în anul 1984) au drept de joc până la data de 31.12.2002 când își încetează activitatea la juniori.

- Asociațiile sportive care doresc să se înființeze și să participe în campionatul județean „PROMOȚIE“ se vor prezenta la A.J.F. Arad pentru afiliere, până cel târziu 15.08.2002 pentru a putea convoca toți președinții asociațiilor sportive din campionatul „PROMOȚIE“ în vederea tragerii la sorți și întocmirea programului turului în funcție de echipele participante repartizate pe zone geografice.

- Toate asociațiile sportive vor solicita omologarea terenurilor de joc cu proces verbal tip A.J.F., înainte de începerea campionatului.

- Toate asociațiile sportive vor efectua vizita medicală a jucătorilor pe semestrul II.

Fotbal juvenil

MEDALII DE ARGINT PENTRU ȘASE ECHIPE ARĂDENE, ÎN AUSTRIA

Șase echipe arădene (**C. S. Ș. Gloria '86, F. C. UTA '88, F. C. UTA '89, Romvest '90, Romvest '91 și selecționata județului Arad '92**) au participat, recent, la un puternic turneu internațional în Austria, intitulat „Alpen Cup 10“. Desfășurată în stațiunea montană Wolfsberg, competiția a reunit la start, pe lângă țara organizatoare, echipe din Belgia, Danemarca, Cehia, Franța, Italia, Slovenia, Macedonia, Polonia, SUA, Olanda și România. Spre lauda lor, toate cele șase formații din orașul nostru au ajuns în finale, dar „am avut ghinion, goluri valabile anulate, eliminări nejustificate“, ne-a declarat prof. Alexandru Mezar, care ne-a pus la dispoziție informații despre activitatea micuților fotbaliști în Austria.

● **Rezultatele din finale și golurile macate pe tot parcursul turneului**

● **C. S. Ș. Gloria '86 - S. C. Wolfsberg (Austria) 6-7, după loviturile de departajare.**

Din lotul pregătit de prof. Marius Dernian au făcut parte: Onet, Mladin, Bocșa, Nadiu, Plesescu, Cândea, A. Ponta (2 goluri), Trif (2), Gh. Ponta (1), Bala (1), Udrea (1), Stiop, Gaiga, Velescû, Manciu.

● **F. C. UTA '88 - Borgoroso Siena (Italia) 7-8, după loviturile de la 11 m.**

Antrenorul Florin Voinea a avut la dispoziție următorul lot: Betea, Rus, Micălăcean (1), Kiss, Pantea, Vasi, Drecin, Maghici (2), Liuba (3), Popoviciu (2), Hotăriș (2), Gâlcă (1), Costea, Oaida (4), Pascariu (1)

FC UTA '88, campioană județeană la această categorie de vârstă, nu s-a făcut de râs nici în Austria

● **F. C. UTA '89 - Dravograd (Slovenia) 0-2**

Lotul pregătit tot de Florin Voinea a fost format din jucătorii: Moț, Tout (1), Dan, Polgar (1), Dubeștean, Coste (5), Cipoș, Ignat, Gornic (5), Toader (1), Popa (3), Crișan (2), Anechitei, Șiclovan, Berari (1), Maghici.

● **Romvest '90 - ATSV Wolfsberg (Austria) 1-3, după prelungiri**

Antrenorii Alexandru Meszar și Arpad Cserneczki au condus următoarea formație: Bujor, Căprar (1), Toc (2), Cornea (2), Copil (4), Popa (5), Vancea (3), Hant.

● **Romvest '91 - F. C. Kitzbuhel (Austria) 0-2**

Lotul avut la dispoziție de Alexandru Meszar și Arpad Cserneczki a fost compus din: Dolha, Șerban, Branc, Brancov, Arhilie (3), Tucudean (6), Vasil (4), Isopescu, Toderaș (2).

● **Selecționata Arad '92 - Wiener-Wald (Austria) 0-1**

Antrenorul Dinu Donca a condus echipa formată din: Tuduca, Crișan, Ochiu, Mut, Panatin, Vasile (1), Cuedan, Toda (8), Pugna (5), Gavra (8), Vlad (1), Tămășan (1).

Cei cinci antrenori arădeni s-au declarat mulțumiți de organizare și condițiile oferite, la fel și micuții fotbaliști care au avut timp de distracție și relaxare, pe lângă meciurile de fotbal. Cu toții speră la medalii de aur, anul viitor.

ADELA C.

S.C. EXPERT S.A. ARAD

În calitate de lichidator al S.C. ALFAR S.A. Arad,

anunță vânzarea, în conformitate cu prevederile Legii 64/1995 republicată, prin LICITAȚIE PUBLICĂ DESCHISĂ, cu strigare, a următorului activ:

Nr. crt.	Denumirea mijlocului fix	Preț lei (inclusiv TVA)
Activ 18	Surse, acumulări și rețele apă tehnologică	774 704 772

Activul este amplasae în Arad, Calea Zimandului nr. 3, putând fi vizitat zilnic între orele 9,00-14,00.
Relații se pot obține la telefoanele 057 - 276.101 dl. Tanca Gheorghe și 092 - 343.784 ing. Moț Marius.
Licitația pentru activul din prezentul anunț va avea loc în data de 29.07.2002, ora 12.00,la sediul SC ALFAR S.A. Arad, Calea Zimandului nr. 3 ,termenul de înscriere la licitație fiind până la data de 26.07.2002, ora 15,00..
În cazul neadjudecării activului licitația va fi reluată săptămânal, după o publicitate prealabilă. (C.A.)

AGRIROM SRL ARAD

ANGAJEAZĂ

1. INGINER AGRONOM (1 poziție)

condiții:
- studii superioare de specialitate
- vârsta maximă 35 ani
- abilități de comunicare
- cunoștințe operare PC
- limbi străine: engleza
- permis de conducere categoria B

Se oferă: Condiții de salarizare avantajoase
Informații: zilnic între orele 10,00-16,00 Tel: 250 880

S.C. E.K.R. Electrokontakt România S.R.L.

ANGAJEAZĂ

în cadrul departamentului de logistică:

Responsabil cu fluxul materialelor:
Cerințe:
- studii superioare tehnice/economice
- cunoaștere bună a limbii germane
- operare PC, Excel, Word, Access
- abilități organizatorice
- experiența în domeniu este un avantaj

Inginer pentru sisteme logistice:
Cerințe:
- studii superioare tehnice/economice
- cunoaștere bună a limbii germane/engleze
- experiența cu baze de date este un avantaj
- experiență în domeniul producției

Normator:
Cerințe:
- cel puțin studii tehnice medii (preferabil superioare)
- cunoașterea bună a limbii germane (scris, vorbit)
- flexibilitate, inițiativă
- capacitatea și dorința de a lucra în echipă

Se oferă:
- posibilitatea de a lucra în cadrul unei companii multinaționale
- specializări în țară și străinătate
- perspective de promovare
- salarizare atractică
- transport la sediul firmei

Dacă sunteți interesat, trimiteți CV-ul și scrisoarea de intenție în limba germană la sediul firmei: **S.C. EKR Elektrokontackt Romania S.R.L.**
Str. Ghioceilor nr. 6, Sântana, jud. Arad

Anca Andreescu Resurse Umane
Tel: 0257 462089, 463473
Fax: 0257 462090
E-mail: silies@autoelectric.de

(9877765)

MATRIMONIALE

Tânăr, 27/185/90, situație financiară deosebită, caut DOMNIȘOARĂ în vederea căsătoriei. Telefon 0740.361.873. (20809)

ANIVERSĂRI

Cu ocazia împlinirii a 30 de ani de căsătorie, le dorim MULȚI ANI FERICIȚI împreună, fericire și numai bucurii, părinților noștri,
ARDEU
IOAN și MARIA.
din partea fiicei Daniela, ginerelui Lucian și a scumpei voastre nepoate Denisa-Luciana. (20456)

CREDINCIOȘII PAROHIEI ORTODOXE din satul ZIMAND urează
preotului paroh
BOGĂȚEAN ADRIAN
cu ocazia zilei de naștere, mulți ani fericiți, sănătate, să ne poată păstori în continuare în pace și liniște. Consiliul Parohial. (20769)

Dumnezeu să-ți dea ani mulți și fericiți și succes în viață. 18 crini regali pentru dragul nostru nepot
PAVEL DACIAN LUCA.
Buni Doina, tușa Mina, unchiul Lali, verișorul Robert. (20779)

VÂNZĂRI APARTAMENTE O CAMERĂ

Vând apartament una cameră, Alfa, bloc 81, sc. A, ap. 1. Telefon 277887. (20337)

Vând apartament ultracentral (spate Astoria) 1 cameră, dormitor suspendat, îmbunătățiri multiple, de lux. Merită văzut! Informații telefon 210408; 278720; 252696. (20764)

VÂNZĂRI APARTAMENTE DOUĂ CAMERE

Vând apartament ultracentral (zona ZIRIDAVA), 78 mp, 2 camere, dependințe, etaj I, balcon (birou, cabinet) și garaj. Telefon 0744.784.443. (19757)

Vând apartament 2 camere, etaj 4/4, contorizat apă, încălzire, interfon, balcon 6 m, geam la baie, Calea Romanilor. Telefon 280396, după ora 15. (20355)

Vând apartament 2 camere, parter, str. Transilvaniei nr. 24, colț cu Andrei Șaguna, bun și privatizare, cabinet, etc. Informații telefon 0722.226.392; 0745.514.375; 228037. (20606)

Vând urgent apartament 2 camere, semidecomandat, zona Poetului (Vlaicu). Telefon 289286, seara, după ora 21,30. (20134)

Vând apartament 2 camere, Fortuna, semidecomandat, 4/4, acoperiș recent izolat, gresiat, faianțat, parchetat, contorizat, mobilat sau nemobilat. Telefon 0722.542.741. (3140313)

Vând apartament cu 2 camere, et. IV, în zona 700 și garaj. Telefon 263268. (2670490)

Vând urgent apartament 2 camere, UTA, decomandat, negociabil. Telefon 273049. (20765)

Vând apartament 2 camere, confort, parter, zona Fortuna. Telefon 210769, 0723958.268. (20762)

Vând apartament în casă cu etaj, 2 camere, amenajat, str. A. Mureșanu. Telefon 0745.529.407, seara 270176. (20752)

Vând apartament 2 camere, et. I, neîmbunătățit, Piața Catedralei nr. 2. Telefon 0722.679.937. (20806)

VÂNZĂRI APARTAMENTE TREI CAMERE

Vând apartament 3 camere, central, la casă, Legea 112. Telefon 210288; 0744.522.034. (20538)

Vând apartament 3 camere ultracentral, zona Podgoria. Telefon 234327. (20233)

Vând apartament 3 camere, zona Vlaicu. Telefon 0744.703.759; 271662. (20298)

Vând apartament 3 camere confort I, etaj I, zona Miorița, multiple îmbunătățiri. Telefon 368769. (20451)

Vând apartament 3 camere, et. I, îmbunătățiri, garaj. Telefon 218502, 0721.556.695. (3140314)

Vând apartament 3 camere, Legea 112, 76 mp, Vlaicu, zona „5 Colțuri". Telefon 0257-272034, 0723.572.500. (20742)

VÂNZĂRI APARTAMENTE PATRU CAMERE

Vând apartament 4 camere la casă, tip vilă, centru, garaj, gaz, tot confortul. Telefon 285364. (20723)

Ocazie unică! Vând apartament proprietate (asociație), ultracentral, 4 camere, dependințe, garaj, amenajat modern, preț convenabil. Telefon 0257 - 211804; 095.169.760. (20394)

Vând apartament 4 camere, Micălaca, semidecomandat, preț 14.000 USD, negociabil. Telefon 0721.949.346. (20438)

Vând apartament 4 camere, bl. 330, sc. A, et. 6/6, ap. 22, orele 18-20. Telefon 266991. (20732)

VÂNZĂRI CASE

Vând casă mare, șase camere, în Livada nr. 94. Telefon 381727. (20153)

Vând VILĂ nouă, superamenajată, încălzire proprie, gazon 300 mp, grădină 500 mp, preț 90.000 EU negociabil. Telefon 282940, str. Milan Tabacovici nr. 34. (20816)

Vând casă (apă, gaz, grădină), 13.000$, negociabil. Telefon 0723.851.816. (2670485)

Vând urgent, la Fântânele 392, casă compusă din 3 camere, bucătărie mare, hol, baie, spait, curte, grădină, vizibilă zilnic, între orele 17-21. (20413)

Vând în Pâncota, casă 3 camere parchetate, curte cimentată, depedințe, grădină 750 mp, preț informativ 190 milioane lei. Telefon 0721.072.497. (20718)

Vând jumătate casă (parter), 2 camere, curte, grădină mică, ideal privatizare. Telefon 231719, 0722.632.066, după ora 15. (20042)

Vând casă două camere, bucătărie, apă, gaz, zona Alfa. Telefon 0264/142995; 0740.475.268. (19797)

Vând casă mare Aradul-Nou, Calea Timișorii 114. Telefon 286831, după ora 19. (20216)

Vând în Pâncota str. Avram Iancu (principală) nr. 13, casă, grădină, preț negociabil. Telefon 511398. (1857735)

Vând casă mare, Gai. Informații str. Izvor nr. 18. (2670586)

Vând casă în Sântana, 5 camere, apă, curent, telefon, gaz, spațiu comercial, str. Rozelor 32. Telefon 512993, 092.192.367. (20363)

Vând vilă nefinisată, construcție nouă, deosebită. Grădiște central. Telefon 0723.555.660. (20384)

Vând urgent casă în Fântânele, 3 camere, hol, bucătărie, beci, gaz, apă. Telefon 0745.882.515; 0745.822.016. (20404)

Vând casă la Dorobanți, aproape de băi, grădină mare, preț 6.000$ negociabil. Informații nr. 424. (20492)

Vând casă cu grădină în Lipova (Radna). Informații telefon 561282, 0723.474.418. (9877146)

Vând, în Conop, casă mare și grădină mare, aproape de șosea și gară, 30.000 Eu, negociabil. Telefon 0744.343.230. (9877149)

PRIMĂRIA COMUNEI VLADIMIRESCU

str. Revoluției nr. 4,

organizează concurs, în data de 29.07.2002 orele 10 la sediul acesteia, pentru ocuparea funcției publice de execuție Referent categ. C clasa I gradul 2 - specialitatea contabilitate bugetară.

Condiții de participare:
- studii medii de specialitate finanțe-contabilitate
- vechime minimă în specilitate de 14 1/2 ani
- cunoștințe operare pe calculator
- cele prevăzute la art. 6 din Legea 188/1999 privind statutul funcționarilor publici.

Cererile de înscriere la concurs însoțite de documentele justificative cerute de lege se pot depune până în data de 25.07.2002.

Materialul bibliografic și relații suplimentare se pot obține la Primăria comunei Vladimirescu, telefon 514101 sau 514902. (2733723)

VÂNZĂRI SPAȚII

Vând SPAȚIU COMERCIAL zona Gării, str. Avrig. Telefon 272204.

Vând FERMĂ, compusă din 2 grajduri, 2 celule siloz, o magazie, teren aferent 1,2 ha împrejmuit, la 10 km de Arad. Telefon 0744.518.156. (20484)

VÂNZĂRI TERENURI

Vând teren construcții în Aradul Nou. Telefon 286744, 0722.690.350. (20349)

Vând urgent teren + casă, intravilan, central, 8400 mp, 12$/ mp, negociabil. Telefon 0723.636.572. (20613)

Vând 2000 mp teren în Subcetate. Telefon 0745.697.932. (20415)

Vând INTRAVILAN 17.000 mp, ZONĂ PITOREASCĂ-Căpruța, pădure, loc natural, ideal pentru casă de vacanță. Telefon 0723.599.169. (20529)

Vând Joc casă central. Informații str. Dorobanților 69. (20571)

VÂNZĂRI AUTO

NOU! ANVELOPE de ARO, JEEP, la numai 500.000 lei! Avem toate dimensiunile în stoc, la cele mai mici prețuri. Convingeți-vă acum! Telefon Arad, 259339; 0744.706.321, Lipova 563027; 563145. (19332)

Vând DACIA PAPUC, an 1997. Telefon 281349, 0722.581.852. (20306)

(Continuare în pagina 10)

(Urmare din pagina 9)

Vând tractor incomplet, preț 12.000.000 negociabil. Telefon 515080. (20501)

Vând ieftin disc 3,2 m. Comuna Archiș, sat Nermiș nr. 20. (20527)

Vând Renault Clio 1,2 benzină, an 1996, 5 uși, 4500 USD, negociabil. Telefon 0723.517.897. (20592)

Vând BMW 525 an 1984, vopsit recent și Saviem carosat, ambele cu numere vechi, preț 750 EU, 1200 EU negociabil. Telefon 0744.646.960. (20689)

Vând Dacia 1304 papuc și Dacia 1300 Breck. Telefon 349718. (20700)

Vând Dacia 1310 an '89 CIV, numere noi, stare bună, 830 $. Telefon 093.045.296. (20719)

Vând Dacia 1310 TLX '89, 5 viteze, gume noi, CIV, nr. noi, 55 mii km, unic proprietar, preț 1.100$. Telefon 0723.045.296. (20434)

Vând VW Passat, 1986, pentru dezmembrare. Telefon 092.897.721. (20575)

Vând talon Mercedes model 123, an 1977, nr. noi + caroserie, înscris PF. Telefon 0721.071.876. (20726)

Vând talon + CIV IFA 250 și piese schimb auto Fiat 132 + talon. Informații telefon 219108 și 0740.046.589. (2670492)

Vând Daewoo Leganza, an fabricație 1999. Telefon 289053. (20770)

Vând Dacia Break, an 1995, stare extra, 1.500$. Telefon 236694. (20768)

Vând tractoare 2-3-4 pistoane cu acte vamale din Germania John Deere, International, pluguri, mașină de ierbicidat 300 lt. Telefon 0744.246.570. (20781)

Vând VW Golf II GTI, 1.800 cmc, an 1990, 4 uși, 3.600 USD, negociabil. Telefon 0257-312790. (20783)

Vând urgent Dacia 1300, 7.000.000 lei, motor bun, tablă bună. Telefon 348046. (20799)

VÂNZĂRI ELECTRO

Vând televizor Telecolor, frigider Zill și Arctic, funcționale. Telefon 252838. (20795)

OFERTĂ SPECIALĂ! Numai luna aceasta, cu marfă second-hand: VITRINĂ, LADĂ, COMBINĂ FRIGORIFICĂ, CONGELATOARE, FRIGIDERE până 20% reducere; TV COLOR, MAȘINI de SPĂLAT AUTOMATE, ASPIRATOARE, VIDEO 10%. Acum și în rate! Arad - telefon 0744.706.321, 259339; Lipova - 563027, 563145. (19332)

Vând CASE MARCAT FISCALE, CÂNTARE ELECTRONICE și CONSUMABILE. Telefon 281188; 211211. (c.)

Vând congelator Arctic 4 sertare - 2.300.000 lei; frigidere Bauknecht - 1.800.000 lei; congelator nemțesc sertare - 1.900.000 lei, aragaz 4 ochiuri Samus - 2.200.000 lei negociabil. Telefon 0723.870.245; 265527. (20515)

Vând TV COLOR, MAȘINI AUTOMATE, CONGELATOARE, LĂZI, COMBINE FRIG și VITRINĂ. Telefon 274600. (20300)

Vând mașină automată spălat, model nou, inox. Telefon 0723.112.222. (20617)

Vindem COMPUTER PII 350 MGH 64 RAM, HD 4,3 CD-ROM, placă sunet, monitor 15, 280$. Telefon 280260. (20803)

Vând congelator Artic cu 7 sertare, în stare perfectă, 4.000.000 lei, negociabil. Telefon 289360. (3140330)

Vând aspirator Philips cu spălare. Telefon 0722.353.422. (3140333)

Vând xerox Canon A3, A4, preț 450 Euro. Telefon 259536. (2670496)

VÂNZĂRI DIVERSE

Vând BOLȚARI TERMOIZOLANȚI din zgură, cărămidă sau beton, 14 modele; BORDURI, PAVELE. Telefon 0745.634.885, 0722.621.600. (17748)

Vând BETON, MORTAR, ȘAPĂ. Asigur utilaj, transport. Telefon 0723.273.746. (19717)

Vând piscină demontabilă diametru 4,5/ H 0,9; ladă frigorifică Privileg. Telefon 285269. (20352)

Vând din dezmembrări SERE, ȚEAVĂ și STICLĂ. Telefon 0744.649.637; 0721.288.627. (19750)

Vând LEMNE FOC, NISIP, BALAST, la domiciliul clientului. Telefon 210771. (19782)

Vând LEMNE FOC, NISIP, BALAST, la domiciliul clientului. Telefon 277027. (19782)

Vând NISIP, BALAST în cantități mari și mici, la domiciliu. Telefon 0721.097.763. (19782)

Vând PLASĂ GARD zincată - 22.000 lei/kg, toate dimensiunile; PLASĂ RABITZ - 41.000 lei/kg; CUIE - 17.500 lei/kg; SÂRMĂ NEAGRĂ - 17.500 lei/kg; SÂRMĂ ZINCATĂ, SÂRMĂ BALOTAT pentru agricultură, str. Vrabiei nr. 4. Telefon 289997, 0744.289.997. (19766)

Vând colțare și canapele noi. Telefon 270018; 0744.509.801. (20282)

Vând LEMNE FOC, NISIP, BALAST, la domiciliu. Telefon 214010. (20292)

Vând garaj autorizat Alfa. Telefon 0744.256.515 orele 17-21. (20315)

Vând dormitor de nuc complet din anul 1920, servantă de 130 ani, aragaz cu butelii, obiecte diverse din lichidare gospodărie. Telefon 251851.(20463)

Vând mobilă Drobeta, pat dublu, ladă haine, dulap 2 uși, vitrină, comodă cu oglindă, masă, 2.200.000 lei, mobilă bucătărie pal, srejar, 1.900.000 lei. Telefon 0723.870.245; 265527. (20515)

Vând corturi Iglu import Germania cu folie dublă aluminizată de 3 persoane, cu hol, preț 1.800.000 negociabil. Telefon 0723.870.245; 0744.531.337. (20513)

Vând moară mică italiană, utilaje moară, motor 18.5 kw, plata și în grâu. Telefon 0745.522.260. (20646)

Vând baloți paie, grâu, tărâțe, orzoaică. Telefon 0744.633.584. (20633)

Vând urgent 10 ha pădure la Vășoaia și apartament 4 camere, et. I, cu garaj, Piața UTA. Telefon 286705. (20512)

Vând dormitor din mahon, stare perfectă, foarte vechi. Telefon 0257-212469. (20452)

Vând porumb 30 măji preț 3.000 lei/kg, str. Alexandru cel Bun nr. 28/30 Gai. (20547)

Vând aparat de înghețată Capriggiani, aparat de fabricat gogoși. Telefon 514910, 0722.245.496. (20697)

Vând circular, polizor, strung, șlefuitor, etc, pentru tâmplărie. Telefon 256859. (20678)

Vând 50 lt răchiu struguri 54°, 50.000 lei/ lt. Vând moară pe piatră (austriacă) pentru porumb, boia, diametru 60 cm. Moțiu Gheorghe, Măderat nr. 392. (20775)

Vând loc de veci, amenajat, Cimitirul Pomenirea. Telefon 250838, 0744.647.341. (20771)

Vând NISIP, BALASTRU, PIATRĂ ALBĂ, PIATRĂ FUNDAȚIE, la domiciliu. Telefon 0745.615.810. (20787)

Vând betonieră ireproșabilă, compresor german (Husqvarna 264), drujbă electrică, picamer electric, uși stejar, cadă pe colț fibră sticlă nouă, preț convenabil. Informații telefon 466975. (3131051)

Vând canapea extensibilă, fotoliu pat, frigider, congelator 5 sertare, toate în stare foarte bună. Telefon 245166. (3140334)

Vând pisică persană albastră 2 ani. Telefon 0722.353.422. (3140333)

Vând rochie de mireasă, deosebită. Telefon 251735. (20819)

CUMPĂRĂRI TERENURI, IMOBILIARE

Cumpăr teren agricol, suprafețe mari. Telefon 0740.010.311. (20525)

CUMPĂRĂRI AUTO

Cumpăr autoturism Dacia cu CIV, avariat sau stare funcționare. Telefon 289750. (20358)

CUMPĂRĂRI ELECTRO

Cumpăr frigider 700.000 aproximativ, combină frigorifică, 1.200.000. Telefon 273965; 0721.838.968. (2670552)

CUMPĂRĂRI DIVERSE

Cumpăr orz, grâu, porumb, plata imediat. , Telefon 274421, orele 8-16. (19906)

Cumpăr acțiuni farmaceutice ARCATIM. Telefon 0722.947.124. (f, 2733583)

Cumpăr acțiuni SIF BANAT CRIȘANA. Telefon 0745.201.940. (f, 2733584)

Cumpăr bușteni și cherestea cireș. Telefon 0744.646.960. (20689)

Cumpăr circular cu masă mobilă. Telefon 0744.646.960. (20689)

Cumpăr teracotă completă. Telefon 273639. (20547)

CERERI ȘI OFERTE DE SERVICII

Angajez ȘOFER PROFESIONIST. Informații str. Predeal nr. 2. (20816)

SOCIETATE COMERCIALĂ angajează SECRETARĂ, vârsta 24-35 ani, engleză obligatorie, cunoștințe operare PC. Telefon 210270, 0723.367.728. (20801)

Angajăm MAȘINISTE, MANUALI, NECALIFICAȚI și pentru mașina de subțiat (femei). Telefon 348525. (20321)

SC DRESS COMPANY - firmă confecționat îmbrăcăminte, angajează MECANIC cu experiență pentru mașini de cusut. Salar atractiv. Telefon 289458; 213484 orele 7-15. (20387)

SOCIETATE ITALIANĂ de CONSULTANȚĂ angajează ECONOMIST(Ă) având foarte bune cunoștințe de italiană pentru un proiect internațional desfășurat la Arad și Vîlcea. Salariu atractiv. Se trimite C.V. în italiană la euroin@rdslink.ro (20596)

Tânăr, vârsta 30 ani, posed carnet șofer, diplomă bacalaureat, cu experiență în trasnport interextern, îmi ofer serviciile. Telefon 0722.377.374. (20502)

Angajăm PERSONAL cu experiență pentru PATISERIE. Telefon 0744.574.973. (3140309)

Locuri de muncă pentru: GERMANIA, UNGARIA, ITALIA, SPANIA, AUSTRIA, ARABIA SAUDITĂ, bărbați și femei, muncitori calificați și necalificați. Se oferă: cazare, salarizare atractivă, permis de lucru. Telefon 0265-146317; 0256-146049; 0265-140804; 0265-140693. (f)

Angajăm OSPĂTARI. Informații azi, orele 9-12, la telefon 250048. (20734)

Angajez MUNCITORI NECALIFIAȚI în construcții. Informații telefon 0744.632.035. (20766)

Angajez BUCĂTĂREASĂ, cunoștințe limbă germană, pentru muncă Germania. Telefon 0722.537.335. (20785)

FIRMĂ COMISIONAR VAMĂ angajează PERSONAL în VAMA VĂRȘAND. Experiența, cunoștințe PC constituie avantaj. Cererile și CV-urile la telefon/ fax 0257-530233 până la 27 iulie 2002. (20788)

Farmacia DR. CIOBANU angajează ASISTENȚI DE FARMACIE și FARMACIȘTI, salar bun. Telefon 214961. (20796)

Angajez urgent FAMILIE pentru ÎNGRIJIT VACI cu lapte. Telefon 279756, 0740.095.203. (20800)

Angajez PERSOANĂ cu (fără) familie pentru îngrijit viței. Telefon 280667, 242119. (20804)

PRESTĂRI SERVICII

NOU!!! „TAXI DIESEL VALI." Promptitudine, seriozitate, PROFESIONALISM. Dispecerat, telefon 244111; 349800; 0721.366.586; 0740.032.463. (20808)

Ofer avantajos MEDITAȚII ENGLEZĂ și FRANCEZĂ. Telefon 0721.804.991.

INSTALATOR AUTORIZAT montez contoare apă, instalații sanitare, încălzire. Telefon 275390. (3140323)

DIVERSE

BIROUL EXECUTOR JUDECĂTORESC INEU, Găluți Alexandru, vinde la licitație publică, în data de 26 iulie 2002, ora 12, imobil secția de ulei, pivniță și casă rezervor precum și utilajele pentru instalația de ulei situate în localitatea Pâncota, dosar execuțional nr.90/ 2001, ale debitoarei SC DONNA BOUTIQUE SRL Pâncota. Informații suplimentare la executor judecătoresc Găluți Alexandu, telefon 511309 sau BCR Pâncota, telefon 466228. (3141052)

TURISM

AMAD TOURISTIK efectuează transport internațional SPANIA, ITALIA, PORTUGALIA, FRANȚA, GERMANIA, cu autocare moderne. Asigurări medicale. Rezervări zilnic, Arad, str. Closca, nr. 2, telefon 057 - 254453; 0721.507.080. (3252)

Pletl

Asigură zilnic transport de persoane în GERMANIA pe ruta: Passau - Regensburg - Nürnberg - Würzburg - Aschaffenburg - Frankfurt - Giéssen - Siegen - Köln - Düsseldorf - Essen - Dortmund - Deggendorf - Landshut - Mühldorf - Augsburg - Ulm - Heilbronn - Stuttgart - Pforzeim - Karforuhe - Heidelberg - Mannheim. Călătorii în autocare noi, moderne, însoțitoare de bord, două bagaje gratuite, o masă caldă în UNGARIA. Cu plecare din KARLSRUHE: SPANIA, FRANȚA, PORTUGALIA. Intermediem asigurări medicale. NOU! Din 1 aprilie 2002, săptămânal excursie la COSTA AZAHAR, 11 zile (7 înoptări + mic dejun), 359 Eu. Infor-mații și înscrieri, la AGEN-ȚIILE PLETL din: ARAD, telefon 057/252291; LIPOVA - 057/561377; 563011. (c.)

SCHIMBURI

Schimb 2 camere, bucătărie, baie, garaj, pivniță, la casă RALLA, central cu 3 camere RALLA. Telefon 228853. (20598)

ÎNCHIRIERI

Oferim spre închiriere SPAȚII COMERCIALE pentru magazine, depozite, producție. Telefon 281036. (c.)

Închiriez apartament pe termen lung, ultracentral, cu una cameră, cu toate dotările necesare. Telefon 251743, 0723.170.002. (3140312)

Închiriez pentru sedii firme, birouri, cu toate utilitățile, contorizate, situate ultracentral, precum și spații pentru depozitare sau producție. Prețuri negociabile. Telefon 0722.253.173, 270540. (2670588)

Dau în chirie apartament una cameră, ultracentral, mobilată. Telefon 214359. (20661)

Căutăm pentru închiriere casă intrare separată sau garsonieră, convenabil. Telefon 232997, orele 16-20. (20722)

(Continuare în pagina 11)

Publicitatea noastră, mai aproape de dumneavoastră

ÎN ZONELE UTA ȘI MICĂLACA - AGENȚII DE PUBLICITATE „ADEVĂRUL"

Piața UTA: Magazinul „Cristalul" (aparținând AMET)

În dorința de a apropia mai mult serviciile de mică și mare publicitate de dvs., ziarul „Adevărul" a deschis două agenții de publicitate în Arad. Începând cu luna august la Agenția din Micălaca se pot face și abonamente.

Program: luni - vineri între orele 9-16

„Adevărul" - publicitate eficientă la tarife avantajoase

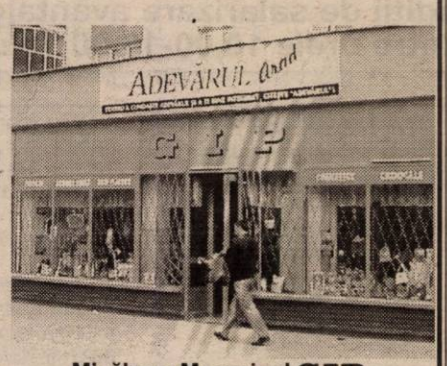

Micălaca: Magazinul GIP (aparținând AMET), vizavi de „Coraura"

(Urmare din pagina 10)

Închiriez (ofer) spațiu ultracentral, aprox. 60 mp. Telefon 0721.766.304. (20774)

PIERDERI

Pierdut ștampilă firmă, dreptunghiulară, cu inscripția: SC BISI SRL Arad, C.F. 1700045. O declar nulă. (20727)

Pierdut facturier fiscal de la nr. 0722701-0722750 folosit de la 0722701 la 0722703, aparținând SC BISI SRL. Îl declar nul. (20728)

Pierdut chitanțier fiscal de la 0681951-0682000 folosit de la 0681951 la 0681971, aparținând SC BISI SRL. Îl declar nul. (20729)

Pierdut chitanțier de la 1813201 la 1813250 folosit de la 1813201 la 1813203 aparținând SC BISI SRL Îl declar nul. (20720)

Pierdut autorizație de funcționare eliberată de Primăria Arad nr. 223653 din 3 06 1994, aparținând AF DENIS. O declar nulă. (20673)

Pierdut certificat înmatriculare eliberat de CCI Arad F/02/232/1999, aparținând AF DENIS. Îl declar nu. (20672)

Pierdut carnet șomaj eliberat de DMPS Arad, pe numele Mirică Anca Laura. Îl declar nul. (20706)

Pierdut carnet membru eliberat de Cooperativa de Credit Mureșul, pe numele Ciobanu Mihai. Îl declar nul. (20692)

Pierdut carnet de student, eliberat de Universitatea de Vest V. Goldiș, pe numele Isbîndă Alina. Îl declar nul. (20662)

† DECESE †

Cu nesfârșită durere anunțăm încetarea fulgerătoare din viață, într-un tragic accident a scumpului nostru soț, tată, fiu și unchi

ing. IONEL NEDELCU,

la vârsta de 48 ani. Înmormântarea va avea loc, duminică, 21 iulie 2002, ora 14, de la sediul firmei din str. Gh. Doja nr. 3, unde se află corpul neînsuflețit, la Cimitirul Pomenirea. Dumnezeu să odihnească în liniște și pace sufletul lui nobil și bun. Familia îndoliată.

Cu durere în suflet anunțăm încetarea din viață, după o scurtă suferință, la vârsta de 43 ani, a celui care a fost un deosebit fiu, soț, frate, cumnat, socru, bunic,

BOIEȘ VASILE.

Înmormântarea, azi, 20 iulie 2002, ora 14, de la domiciliul din Arad, str. Marnei nr. 9, Bujac. Dumnezeu să-i odihnească în pace! Familia îndoliată.

Anunțăm rudele și prietenii, că cel care a fost

URSU AMBROSIE

a decedat la 18 iulie a.c. Înmormântarea va avea loc azi, 20 iulie, ora 16 la CIMITIRUL ETERNITATEA. Dumnezeu să-l ierte! Familia îndoliată.

† SERVICII FUNERARE †

SC „IN MEMORIAM" SRL
str. EMINESCU nr. 4
(ATENȚIE, vizavi de CINEMA MUREȘUL)
Tel. 057-211929, 093.343.964
str. ORIZONTULUI nr. 9A (Bujac)
oferă SERVICII FUNERARE COMPLETE - NON STOP.
Sicrie-modele multiple (simple-lux), sicrie import ITALIA, ACCESORII, intermediem COLACI, COLIVĂ etc.
ÎMBĂLSĂMĂM GRATUIT (formolizat).
TRANSPORT ÎN ORAȘ GRATUIT
SERVICII: SPĂLAT, ÎMBRĂCAT
PLATA ÎN RATE.
Transport INTERN - INTERNAȚIONAL
CELE MAI MICI PREȚURI

RO STYL COMPANY
SERVICII FUNERARE COMPLETE
PRODUCĂTOR SICRIE
ARAD, STR. M. EMINESCU 22, TELEFON 214.422
Magazin deschis și noaptea
OFERIM
● SICRIE 10 MODELE DE LA 800.000 LA 3.600.000
● SICRIE LUX 4 MODELE DE LA 4.500.000 LA 20.000.000
● LENJERIE DECES 6 MODELE DE LA 300.000 la 2.000.000
● CRUCE, LUMÂNĂRI, PROSOAPE, BATISTE, MÂNERE și ȘURUBURI SICRIU
OFERTĂ SICRIU FAG CRUCE RESPETE 1.500.000
APELÂND LA SERVICII: ÎMBRĂCAT, FORMOLIZAT ȘI TRANSPORT BENEFICIAȚI DE 15% REDUCERE
LA SICRIU ȘI TRANSPORTUL LA DOMICILIU GRATUIT
▼PLATA ȘI DUPĂ ÎNCASAREA AJUTORULUI DE ÎNMORMÂNTARE.
PĂREREA DVS. CONTEAZĂ!
TELEFON 094.690.121

† CONDOLEANȚE †

Suntem alături de familia NEDELCU în greaua încercare pricinuită prin pierderea tatălui și soțului,

ing. IONEL NEDELCU,

care ne-a fost un colaborator deosebit, un om de înaltă omenie și caracter integru. În sufletele noastre va rămâne veșnic viu. Dumnezeu să-l odihnească în liniște și pace! Conducerea societății „VALENA COMPANY" SRL. (20816)

Durerea pe care o simțim acum la pierderea prematură a patronului nostru,

ing. IONEL NEDELCU,

ne sfâșie inimile. Îl vom conduce pe ultimul drum și totuși nu credem că destinul lui a fost așa de crud. Îi vom păstra vie amintirea în inimile noastre iar familiei greu încercate transmitem toată compasiunea noastră. Colectivul Firmei SC „READY" SRL.

Sincere condoleanțe familiei NEDELCU, la dispariția tragică a celui care a fost

NEDELCU IONEL,
administratorul Firmei READY.

Nu te vom uita niciodată! Serviciul Județean de Metrologie Legală Arad. (20767)

Cu durere în suflet transmitem sincere condoleanțe familiei KOVALIC, îndurerate la pierderea celui ce a fost un bun prieten. Familia Teodorescu. (20786)

Un ultim omagiu prietenului, colegului și militantului social-democrat care a fost

NEDELCU IONEL,

neobosit luptător pentru cauza celor mulți. Fie-i țărâna ușoară! Foștii colegi din PSDR Arad. (290767)

Colectivul I.I.R.U.C. Arad împărtășește durerea pricinuită de pierderea fostului coleg

ing. NEDELCU IONEL

și transmite familiei sincere condoleanțe. (20794)

Împărtășim durerea familiei NEDELCU pricinuită de decesul celui care a fost

ing. NEDELCU IONEL.

Dumnezeu să-i odihnească în pace! Familia Ienaga. (20802)

Suntem alături de FLORICA NEDELCU și copii în marea durere pricinuită de decesul prematur al soțului, respectiv tatălui. La revedere!

IONEL.

Colectivul SC RADIOTELECOM BIT. (20815)

† COMEMORĂRI †

Cu inima frântă de durere anunțăm că se împlinește un an de când sora, cumnata și mătușa noastră dragă,

DOBREAN EMILIA

din Căpâlnaș, ne-a părăsit. Parastasul de pomenire va avea loc azi, 20 iulie la Catedrala Ortodoxă din Arad. Nu te vom uita niciodată! Dumnezeu să te odihnească în pace și liniște! Familiile: GHIURA și ȚURCANU.

Cuvintele nu pot exprima durerea, tristețea și singurătatea pe care o simțim astăzi, când se împlinește un an de la despărțirea de noi, dragul meu soț,

IOAN NETEDA.

Golul imens din sufletele noastre, nu se va umple niciodată. Amintirea ta vie luminează întunericul vieții mele, când deznădejdea mă cuprinde. Trimiși de dorul de tine, cu inimile frânte ca niște pelerini într-o vale de lacrimi, care nu au secat de un an te voi plânge în sufletul meu mereu și mă rog ca bunul Dumnezeu să-ți dea odihnă veșnică. În veci îndurerata ta soție MARIA NETEDA și fiica ta MARIANA NETEDA. (20655)

Cu aceeași durere în suflet, amintim rudelor și cunoscuților, trecerea a șase săptămâni de la plecarea dintre noi, la doar 62 de ani, a celui mai iubit soț, tată, ginere, socru și bunic,

prof. IOAN LUCACI.

Parastasul va avea loc astăzi, 20 iulie, la Biserica Ortodoxă Șega I, la ora 17. Dumnezeu să odihnească sufletul său blând și drag. Familia îndoliată. (3140311)

Colectivul COFETĂRIEI „LIBELULA" este alături de familia îndurerată la împlinirea unui an de când ne-am despărțit de colegul nostru drag,

NETEDA IOAN.

Rugăm pe bunul Dumnezeu să-l odihnească în pace și liniște iar noi îl vom păstra în inimile noastre: bun, conștiincios și drept, așa cum a fost el în viață. (20399)

Se împlinesc 40 de zile de la despărțirea de bunul nostru soț, tată și bunic,

PAVEL ALEXANDRU.

Parastasul va avea loc azi, 20 iulie 2002, ora 19, în Cimitirul Micăiaca. Dumnezeu să-l odihnească în pace! Familia îndoliată. (20677)

La 1 an de la trecerea la Domnul a celei ce mi-a fost dragă soție,

INCICĂU MARIA,

cel care își va aminti mereu de ea îi dedică aceste rânduri cu nostalgia zilelor în care erau împreună. Incicău Simeon. (20694)

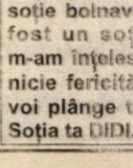

Un gând de aducere aminte pentru cea care a fost soție, mamă, soacră și bunică,

DEMA VOICHIȚA

din Arad, de la al cărei deces se împlinesc 4 ani, în 21 iulie. Dumnezeu s-o odihnească în pace! Soțul Mitruț. (20696)

„Se duce timpul ca un nor/ De nimeni nu-i oprit/ Și viața ta s-a dus în zbor/ S-a dus la infinit.". Azi, 20 IULIE se împlinește un an de când a plecat dintre noi, scumpul nostru soț, tată, socru și bunic,

JIVAN ȘTEFAN

din Cintei nr. 108. Dumnezeu să-l odihnească în pace! Familia veșnic îndoliată. (20710)

Veșnic îndureraţi, amintim prietenilor și rudelor că la 21 iulie se împlinesc 4 ani de când scumpul nostru fiu,

LAVRINYECZ ADRIAN

din Țipari, a trecut în eternitate. Dumnezeu să-i odihnească! Părinții. (1858672)

Azi, 20 iulie 2002 se împlinesc 2 ani de când scumpul meu soț,

profesor MIHAI GAVRILĂ

din LIPOVA, a plecat de lângă mine, în lumea veșnică, lăsând în urmă o soție bolnavă și străină. Ai fost un soț bun cu care m-am înțeles, având o căsnicie fericită de 46 ani. Te voi plânge tot restul vieții. Soția ta DIDI. (9877147)

Doi ani de lacrimi și dor de la despărțirea de cea care ne-a fost soție, mamă și bunică,

BALTĂ MARIA

din GRĂNICERI. Dumnezeu să te odihnească în pace! Familia. (2670484)

Duminică, 21 iulie, se împlinesc 2 ani de când fiul meu drag,

HĂLMĂGEAN DORU PETRU

m-a părăsit pentru totdeauna. Zilele îmi sunt întunecate și triste. Ai lăsat în urma ta atâta jale și durere, fără margini. Bunul Dumnezeu să odihnească sufletul tău în Împărăția Lui. Să-ți facă parte de mântuire și de viață veșnică. Nu te voi uita niciodată. MAMA. (20759)

Azi, când ar fi trebuit să-ți spun „La mulți ani!" dragă frate,

VORINDAN GAVRILĂ

(Vila din Șimand) eu îl rog pe bunul Dumnezeu să te ierte și să-ți dea odihnă sufletului tău bun. A ta soră Sofica Vorindan care nu te va uita niciodată! (20760)

Un pios omagiu la 10 ani de când a plecat prea devreme dintre noi iubitoarea noastră soție și mamă,

VARRO ANA,

născută MLADIN din PILU. Dumnezeu s-o odihnească în pace! Soțul Eugen cu copiii Monica și Adrian cu familiile. (20772)

Un pios omagiu la 6 luni de la trecerea în eternitate a tatălui și a mamei noastre

JENŐ și GHIZELLA.

Dumnezeu să-i odihnească în pace! Familiile VARRO și CHIOREANU. (20776)

Azi, 20 iulie se împlinesc 6 luni de când fiica noastră

GABRIELA-ADRIANA

ne-a părăsit, în tragicul accident lăsând în urmă tristețe și durere. Timpul s-a scurs și rănile din sufletele noastre s-au adâncit. Destinul a fost crud, despărțirea grea și dureroasă, lacrimi și flori vom așeza pe mormântul tău. În veci nemîngîiați și îndureraţi, părinții Maria și Nelu Cosma. (20778)

O rugăciune cu lumânare și busuioc, la mormântul celei ce a fost

FLORICA CĂPRAȘ (TVEETA).

Dumnezeu să o odihnească! Doina cu familia. (20780)

Se împlinesc 6 săptămâni de la decesul iubitului nostru soț, tată și bunic,

ȚICA NISTOR

din localitatea ȘAGU. Parastasul va avea loc duminică, 21 iulie 2002 ora 12, la Biserica din ȘAGU. Chipul tău va rămâne veșnic în sufletul nostru. Familia îndurerată. (20789)

La împlinirea a șase săptămâni de la decesul fratelui, cumnatului și unchiului nostru drag,

PAVEL ALEXANDRU,

ne aplecăm frunțile pe tristul lui mormânt. Familia Judea Moise din Bochia. (20797)

O rugăciune, o lacrimă și o floare pe mormântul fratelui, cumnatului și unchiului nostru drag,

PAVEL ALEXANDRU,

de la decesul căruia se împlinesc șase săptămâni. Familia Pavel Ioan. (20798)

Astăzi, se împlinesc 6 ani de la dureroasa despărțire de scumpa noastră mamă, bunică și străbunică,

HODRE ANA.

Vei rămâne veșnic în amintirea noastră. Dumnezeu să te odihnească în pace! Familia Hodre. (1858677)

Se împlinește un an de când ne-ai părăsit plecând în lumea celor drepți. Sufletele noastre sunt profund îndurerate, îți ducem dorul, ne lipsești scumpul nostru frate

NETEDA IOAN.

Bunul Dumnezeu să te odihnească în veci amin! Frații tăi rămași în viață: Mitică, Aurica, Anișoara, Aurel și sora ta cea mai mică Cheți. (20809)

Aprindem lumânări, depunem flori udate cu lacrimile noastre la mormintele dragilor noștri,

CONTRAȘ ANA
și
CONTRAȘ DUMITRU,

acum la împlinirea a 7 ani de la trecerea în eternitate. Parastasul și slujba de pomenire vor avea loc, duminică 21 iulie la Biserica Ortodoxă din ȘAGU. Dumnezeu să-i odihnească în pace! Soțul, fiica, nepoata și ginerele. (20809)

Un buchet de flori, un gând de aducere aminte pentru cea care a fost

HANEȘ AURICA,

de la a cărei plecare se împlinesc 5 ani. Fiica Lavi cu familia. (20817)

Un gând pios de aducere aminte, o rugăciune, o lumânare aprinsă și o orhidee în amintirea scumpei noastre fiice,

EVA BERAR,

cea care ne-a părăsit pe neașteptate, fără rămas bun, la doar 23 de ani, acum șase luni de zile, la 21 ianuarie 2002. Bunătate, sinceritate, sensibilitate, iubirea care ne-ai arătat-o mereu te păstrează pentru totdeauna vie în sufletele și inimile noastre sfâșiate de durere și de dorul revederii. Dumnezeu să-ți odihnească în liniște și pace sufletul tău bun și blând. Mami, tati și toți cei care te iubesc. (3140331)

S.C. SATLINE S.R.L. TELEFON 251.461, 094/507.211 SHOW ROOM ARAD,Piata Mihai Viteazul - BL. M7 - PARTER

TÂMPLĂRIE DIN ALUMINIU ȘI P.V.C.

SC EKR ELEKTROKONTAKT ROMANIA S.R.L.

We are a multinational company in the automotive industry, in full expansion process, part of an international group with a presence of more than 5 years in Romania. We are looking for a dynamic, well organized and motivated professional in order to fill in the position of the

Financial Controller and Accountant

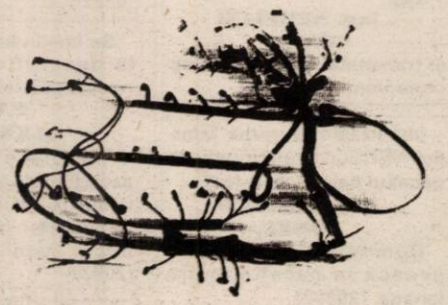

Our Requirements are:
- consistent experience on a managerial position in finance/accounting
- Solid knowledge of local legislation and financial environment
- Good communication, negotiation and leadership abilities
- University degree in Economics
- Good knowledge of English or German language

We will offer you:
- the possibility to work with a young and motivated team within a rapidly growing company
- Career development perspectives in an international group
- Working conditions that correspond with our solid position

If you are interested, please send your CV and a motivation letter in English or German to:
SC EKR ELEKTROKONTAKT ROMANIA S.R.L.
Santana str. Ghioceilor nr. 6 Jud. Arad
Tel. 057-463475 fax. 057-462090 or email: ekr@inext.ro

(9877765)

★★★★★ PRO CONFORT Importator direct

GARANTAT CELE MAI MICI PREȚURI!!!

- mochete
- covoare
- linoleum (BELGIA), accesorii

(23663317)

ARAD, CALEA A. VLAICU BL. Z20
Tel/Fax 348.788 093/577-177

S.C. COMSIM SRL
LG ROMANEL

Oferă cumpărătorilor o gamă variată de produse a celor mai renumite firme.

■ ELECTRONICE - TV, COMBINE MUZICALE, VIDEO, RADIOCASETOFOANE
LG, SONY, PHILIPS, SAMSUNG, DAEWOO, PLATINIUM
■ ELECTROCASNICE - COMBINE FRIGORIFICE, LĂZI FRIGORIFICE, FRIGIDERE, VITRINE FRIGORIFICE, MAȘINI DE SPĂLAT, ARAGAZE
LG, WHIRLPOOL, ARDO, ZANUSSI, ARCTIC

Ofertă specială
Aparate de aer condiționat

Vânzări în rate, transport la domiciliu.
B-dul Revoluției nr. 83
orar zilnic 8-20
sâmbătă 8-16
Telefon 280.817

(c.)

CLUBUL JELEN

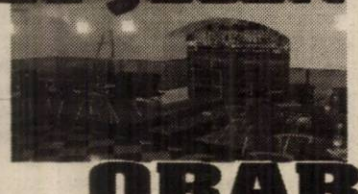

Barul ORAR pe care vi l-ați dorit!

Zilnic: 10-22
Duminică: 11-22

(c.b.)

S.C. BAZA ATELIERE ȘI TRANSPORT S.A. ARAD

cu sediul în Arad, str. Poetului nr. 131/A

Vinde următoarele mijloace fixe:

1. Auto tractor Roman 19215 DFS	- 2 buc.
2. Tractor cu lama pe șenile U 650	- 1 buc.
3. Auto camion transport materiale lungi R 12215 665 T	- 1 buc.
4. Auto cisterna Roman 12215	- 1 buc.

Angajează: - auto macaragiu
- buldoexcavatorist

Informații suplimentare se pot obține la telefoanele nr. 057/289700; 273242; 273316.

(2733702)

S.C. „GOSPODĂRIREA COMUNALĂ" ARAD S.A.

cu sediul în Calea Timișorii nr. 61,

anunță pe toți deținătorii de abonamente de intrare în Strandul Neptun, de toate valorile, categoriile și culorile (căsuțe, adulți, copii și pensionari, membrii de familie ai angajaților S.C. G.C.A. și de control - gri auriu) ca în perioada 20.07-31.07.2002, să se prezinte la administrația strandului cu abonamentul, actul de identitate (buletin sau carte de identitate) și o fotografie de 2 x 3 cm.

Solicităm cele de mai sus pentru nominalizarea abonamentelor și montarea unui cod de bare, în vederea contorizării și automatizării intrării pe strand.

Atenționăm pe toți deținătorii de abonamente că începând cu data de 01.08.2002, abonamentele care nu sunt nominalizate, nu au aplicată fotografia deținătorului și codul de bare, sunt declarate nule și nu se mai permite accesul pe strand.

Alte relații, la sediul societății și la telefoanele 281157 și 287185.

(2733721)

Universitatea „Aurel Vlaicu"

din Arad, B-dul Revoluției nr. 81

organizează licitație pentru lucrări de reparații (igienizări) în data de 06.08.2002, ora 10.00 la sediul instituției.

Documentele licitației se pot procura în perioada 23-25 iulie a.c.

Relații suplimentare la Biroul Investiții, tel. 0257/280702.

(2733715)

DIRECȚIA SILVICĂ ARAD

cu sediul în str. Episcopiei nr. 48,

organizează în data de 05.08.2002 ora 10,00 licitație pentru valorificarea de fazani și potârnichi.

Repetarea licitației va avea loc în zilele de 08.08.2002 și 10.09.2002.

Detalii la sediul nostru (tel. 0257/280261) sau la Ocolul Silvic Criș (tel. 0257/523072).

(9877772)

S.C. „GOSPODĂRIREA COMUNALĂ" ARAD S.A.

cu sediul în Calea Timișorii nr. 61

organizează licitație publică deschisă, cu oferte în plic, în vederea asocierii, pentru executarea lucrării de investiție „Amenajare Hotel sportiv cu bar și restaurant în Strandul Neptun".

Sursa de finanțare - investitorul câștigător al licitației.

Caietul de sarcini se poate procura de la sediul societății, contra sumei de 500.000 lei.

Ofertele se vor depune la secretariatul societății până cel târziu în data de 05.08.2002, orele 9,00.

Licitația va avea loc în data de 06.08.2002, orele 14,00 la sediul societății.

Alte relații la sediul societății și la telefon 287185.

(2733721)

GRUPUL ȘCOLAR DE ARTE ȘI MESERII „SPIRU HARET" (UCECOM)

ARAD STR. EMIL GÂRLEANU NR. 1, TEL: 0257/280967

Face înscrieri la următoarele meserii și specializări:

ȘCOALA PROFESIONALĂ 3 ani
(pentru absolvenți de 8 clase - cu sau fără examen de capacitate)
- Bijutier
- Frizer-coafor-manichiurist - pedichiurist
- Ospătar, barman, vânzător în unități de alimentație publică
- Operator calculatoare pentru comerț și alimentație publică
- Bucătar
- Cofetar patiser
- Mecanic autoturisme
- Tinichigiu vopsitor auto
- Electrician auto
- Ceasornicar

ȘCOALA POSTLICEALĂ 2 ani
(pentru absolvenți de liceu cu sau fără diplomă de bacalaureat)
- Agent vamal
- Analist programator
- Asistent de gestiune financiar contabil
- Tehnician protecția muncii și prevenirea incendiilor
- Depanator radio-tv
- Funcționar bancar
- Coafor stilist
- Cosmetician

ȘCOALA TEHNICĂ DE MAIȘTRI - 2 ani
- Maistru mecanic
- Maistru montare întreținere și reparații mașini și aparate electrice

Înscrierile se fac zilnic la sediul școlii între orele 9-16 până la completarea locurilor fără examen de admitere.

INFORMAȚII SUPLIMENTARE LA TEL: 0257/280.967.

(9877746)

BANCA "TRANSILVANIA" S.A.
SUCURSALA ARAD,
Str. Unirii nr. 5-7,
Tel. 057/283.122
DEPOZITE
1 lunã USD
2.25 % P.A.

ADEVĂRUL

Cotidian independent Arad

Anul XIV, nr. 3663

Luni, 22 iulie 2002 • 16 pagini • 5000 lei • e-mail: adevarul@arad.ro; adv.pub@arad.ro

BRAT Publicaţie auditată în semestrul II 2000 — Tiraj mediu zilnic vândut: 33.205

WEST BANK S.A.
ARAD, B-dul Revoluţiei nr. 88
TELEFON: 284.888; FAX: 285.202
WESTERN UNION TRANSFER DE BANI ®
Cel mai rapid mod de a primi bani din toată lumea

NEBULOASA AFACERE BELSIRIM

Nebuloasa înţelegere dintre Primăria Arad şi societatea comercială cu capital privat „Belsirim" privind taxarea, începând de astăzi, a locurilor de parcare auto, crează o stare de nelinişte crescândă printre arădeni. Frânturi de informaţii despre tarife umflate cu pompa alimentează preocuparea deţinătorilor de autoturisme din municipiul Arad care urmează să achite sume incredibile pentru locul din stradă. Pe baza unor tarife prezentate în urmă cu ceva vreme de firma Belsirim rezultă că posesorii de autoturisme vor fi nevoiţi să scoată din buzunar bani grei pentru permisiunea de parcare a acestora în timpul serviciului.

Săptămâna trecută, într-o dimineaţă, a venit la redacţie un fost mare director al Aradului, deci un om cu posibilităţi materiale peste medie, pentru a protesta împotriva exorbitantelor taxe pentru parcare pe care domnii de la Primăria Aradului intenţionează să le scoată din punga proprietarilor de autoturisme din Arad. Omul era uimit de mărimea taxelor preconizate a se lua de două ori de pe arădean, funcţie de unde se deplasează cu autoturismul şi întreba, cum e posibil aşa ceva. Unde au fost specialiştii de la Primăria Arad când au acceptat jefuirea pe faţă a cetăţeanului de către o firmă particulară? a mai întrebat cititorul nostru plin de năduf.

Cum n-am putut să-i ofer pe loc răspunsuri exacte, am încercat între timp să aflu mai multe date legate de această afacere potenţial scandaloasă şi am aflat că în urma unei licitaţii contestate, firma Belsirim a încheiat un contract cu Primăria Arad pentru taxarea parcării autoturismelor pe raza municipiului Arad. În acest scop a achiziţionat aparate performante de taxat (la circa 6000 de Euro per bucată) şi le-a amplasat pe diferite străzi. În plus, pe principalele artere de circulaţie a marcat cu var (sau cu vopsea) locurile de parcare pentru utilizarea cărora urmează să încaseze taxele aferente.

Posesorii de autoturisme sunt alarmaţi de valoarea acestor taxe stabilite în mod arbitrar şi se întreabă cum a fost posibil ca o afacere cu un potenţial câştig lunar de 30-40 miliarde lei să fie cadorisit firmei Belsirim,iar Primăriei îi revine foarte puţin. Unii zic că vreo două-trei miliarde, alţii cred că ar fi vorba despre vreo zece miliarde.

ŞTEFAN TABUIA

(Continuare în pagina 4)

Un titlu mondial şi unul european, pentru

CSM ARAD - PAB *România*

ADINA ANTON ŞI DANA DODEAN, CAMPIOANE CARE AU FĂCUT CINSTE ARADULUI

• înotătorul Cătălin Cosma de 8 ori campion naţional

Pag. 10

Pag. 5

În judeţul Arad, Băsescu a demonstrat ARTA DE A NU FI HUIDUIT

În exclusivitate pentru „Adevărul"

ANGELO GANDOLFI SE DESTĂINUIE

„Experienţa UTA - una dintre cele mai frumoase din viaţa mea"

Pag. 9

INFOTON
Aparate de aer condiţionat
PANASONIC
– garanţie compresor 5 ani
– INSTALARE GRATUITĂ
str. Eftimie Murgu, nr. 74-76, tel./fax: 281800
magazin:
str. Lucian Blaga, nr. 2-4, tel./fax: 281595

Închiriem
spaţiu comercial
(550 mp) amenajat, central, pe Calea Radnei, la etajul clădirii „Supermarket Maxim"; vad comercial excelent.
Tarif: 6 Euro + TVA/mp neg.
Informaţii la telefon: 0722.459.389

Foto: ŞTEFAN MATYAŞ

Pag. 6

CONGRESUL DE DISTRICT AL MARTORILOR LUI IEHOVA

La Vladimirescu

DOUĂ ADOLESCENTE S-AU INTOXICAT CU MONOXID DE CARBON

Pag. 3

ALGLASS
TÂMPLĂRIE din ALUMINIU şi P.V.C.
USI si FERESTRE din PVC DECEUNINK-BELGIA
PRETURI si CALITATE de EXCEPTIE
Str. Roşiori Nr.26 Tel/Fax: 289.053
B-dul Revoluţiei nr.26-38 Tel: 338.244

Calendar

◆ Astăzi, Soarele răsare la ora 5 și 23 de minute și apune la ora 21 și 46 de minute.

◆ Au trecut 201 de zile din acest an. Au mai rămas 164 de zile până în anul 2003.

◆ ***Praznicul zilei: Biserica ortodoxă:*** Sf. Mironosiță și întocmai cu Apostolii Maria Magdalena; Cuv. Marcela; ***Biserica greco-catolică:*** Sf. Maria Magdalena, cea întocmai cu Apostolii.

Bine ați venit!

Chișineu - Criș: Suciu Dumitru, Reghen Erika Lipova: Hutopilă Albert Beniamin, Achim Jager Alin Marius, Crașovan Delia Mihaela, Negrea Paul Gabriel, Păscuțiu Viorel Florin, Iovescu Maria Ioana.

METEO

Vremea va fi în general frumoasă, iar spre seară va deveni în general instabilă. Cerul va fi variabil, temporar noros după-amiaza, când pe alocuri se vor semnala averse de ploaie însoțite de descărcări electrice și intensificări de vânt. Izolat vor fi condiții de grindină.

Temp. max.: 28 la 31°C. Temp. min.: 15 la 18°C.

CINEMATOGRAFE

Dacia: Mașina timpului (SUA) 11; 13; 15; 17; 19; 21

Mureșul: Vidocq (Franța) 10; 12; 14; 16; 18; 20

Arta: Ocean's Eleven: Faceți jocurile (SUA) 16; 18; 20

Sala Mică: Bătălie pe role (SUA) 15,30; 18,30

Au plecat dintre noi!

Copil Ilie (1932); Seviciu Vioara Cornelia Ioana (1915); Vesa Silvia (1938); Dudaș Catița (1920); Motora Maria (1936); Csoto- Nagy Maria (1919); Covacs Ana (1928); Ponta Floarea (1917); Florea Nicolae (1923); Rostaș Augustin (1934); Mihailovici Floare (1944); Moțiu Floarea (1909); Șandor Gizela Irma (1921).

PREȚUL AURULUI

BANCA NAȚIONALĂ. Pentru gramul de aur de 24 K: prețul cu ridicata - 334.448 lei, iar prețul de achiziție - 301.003 lei. Prețuri înregistrate la sfârșitul săptămânii.

PIAȚA NEAGRĂ. Aur 14 K: cumpărare - 150.000 lei/g, vânzare - 170.000 lei/g. Aur 18 K: cumpărare - 180.000 lei/g, vânzare - 200.000 lei/g.

Echipa de serviciu

MONICA ARDELEAN secretar de redacție

Dina Rujan, Ramona Vidulescu tehnoredactare computerizată

Adela Ciolocoi, Dacian Toduța corectură

În urma unui accident în lanț

UN ARĂDEAN A FOST ACCIDENTAT GRAV

Vineri după - amiază, la ora 17,00, pe DN 79, în apropierea localității Nădlac, ***Dimitrov Radoslav,*** de 34 de ani, cetățean bulgar, conducând un autotractor din direcția Arad - Oradea, din cauza vitezei excesive și a nepăstrării distanței corespunzătoare față de o autoutilitară cu număr de Cluj, care circula în aceeași direcție, cu viteză redusă, a acroșat-o pe aceasta din urmă, neputând evita impactul. La rândul ei, autoutilitara, condusă de ***Iosif Balogh,*** de 48 de ani, din Oradea, a fost proiectată într-un autoturism marca Mazda, cu numărul de înmatriculare AR 01 VLE, condus de ***Nicolae Fedeleș,*** de 41 de ani, din Arad. Fedeleș se deplasa, de asemenea, cu viteză foarte redusă, intenționând să oprească. Puternic împins din spate, autorurismul Mazda s-a „oprit" într-o altă autoutilitară, cu numărul BH 05 FJG, condusă de ***Florin Dan Sidea,*** de 34 de ani, din Oradea. În urma tamponărilor succesive a fost accidentat grav numai arădeanul Nicolae Fedeleș, conducătorul Mazdei.

EUGENIA BĂRDAȘ

ZIUA STUDENTULUI MEDICINIST ÎN ARAD

Sâmbătă, 20 iulie, studenții Facultății de Medicină din cadrul Universității de Vest „Vasile Goldiș" Arad au inițiat, în premieră, o acțiune cu caracter umanitar în incinta Strandului Neptun.

Scopul acesteia a fost crearea unui precedent care să întărească încrederea arădenilor în specialiștii formați în orașul nostru. În acest sens, studenții medicinești au oferit celor doritori asistență medicală gratuită precum și sfaturi competente privind igiena vieții.

Inițial, s-a preconizat derularea acestui proiect doar pe durata zilei de sâmbătă. Însă sprijinul conducerii Universității și susținerea acordată de către Administrația Șandului Neptun au avut ca urmare prelungirea acțiunii pe toată durata săptămânii în curs.

Organizatorii îi invită pe toți cei ce vizitează șandul arădean să poposească pentru câteva minute la cortul sanitar amplasat, cu ajutorul Inspectoratului de Protecție Civilă chiar la intrarea în incintă.

SPERANȚA MILANCOVICI

S.C. „Adevărul" SRL nu-și asumă responsabilitatea pentru conținutul articolelor publicate, aceasta revenind în exclusivitate autorilor.

HOROSCOP

Luni, 22 iulie 2002

Berbec (21.03-20.04). Unii vor încerca să vă arate că nu sunteți pe drumul cel bun. Reflectați asupra lucrurilor înainte de a lua o decizie.

Taur (21.04-20.05). Nu-i bruscați pe cei care vă văd lipsiți de profunzime, pentru că gestul dvs. nu va rămâne fără urmări și nici dvs. nu sunteți echilibrat în această perioadă.

Gemeni (21.05-20.06). Este o perioadă de sănătate și relații amoroase. Este posibil să reluați o legătură ruptă cândva și uitată.

Rac (21.06.-22.07). Puteți da o petrecere; distrați-vă puțin în compania prietenilor dvs.!

Leul (23.07-22.08). Veți fi dur, așa cum nu vă stă de obicei în fire, dar se pare că este singura posibilitate să nu cedați nervos.

Fecioara (23.08-22.09). Vă veți remarca, se va vorbi despre dvs., vă veți bate pentru a vă impune condițiile vizând ameliorarea salariului și lărgirea independenței materiale.

Balanța (23.09-22.10). Veți continua să luptați impulsiv și polemic pentru afirmarea drepturilor dvs. ca ultim scop.

Scorpion (23.10-21.11). Obiectivul pe care îl țintiți poate fi atins dacă ieșiți din vechiurile obiceiuri și extindeți contractele sociale.

Săgetător (22.11-21.12). Victoria pe care o veți obține va duce la conflicte cu unele persoane.

Capricorn (22.12-19.01). Nu ar strica să faceți un schimb de păreri cu membrii familiei în legătură cu un proiect pe care doriți să-l demarați.

Vărsător (20.01-20.02). Veți avea contacte multiple cu mediul rural, veți primi vești. Anturajul în care vă veți petrece ziua nu va fi plăcut.

Pești (21.02-20.03). Un prieten, mare afacerist, vă va susține în remedierea finanțelor proprii.

Singurul magazin
MOCHETA
Arad, Piața Gării
Telefon 235.221
MARI REDUCERI DE PREȚURI
MONTAJ LA STANDARDE EUROPENE

UTILITARE

PIEȚE, TÂRGURI

Astăzi este zi de piață la Curtici, Nădlac, Bocsig, Gurahonț, Moneasa, Pilu, Vladimirescu. Tot astăzi se organizează târg săptămânal la Gurahonț și Bârzava.

Mâine, marți, este zi de piață la Sebiș, Almaș, Apateu, Semlac, Sântana, Șilindia, Vârfurile.

FARMACII DE SERVICIU

■ Farmacia **REMEDIUM** Arad, B-dul Revoluției nr. 52-54. Program luni-vineri: 7,30-20,00, sâmbătă 8,00-14,00. Telefon 233195. ■ Farmacia **TEAHA-FARM**, Bd-ul Revoluției nr. 65. Program: luni-vineri 8-21, sâmbătă 9-13. Telefon 254.587. ■ Farmacia **SENSI BLU, ARAD I** Bd. Revoluției nr. 43. Program: zilnic 8-22 - inclusiv sâmbătă și duminică. Telefon 254.527. ■ Farmacia **DERYFARM 2000** str. I. Maniu nr. 12-18. Telefon: 270087. Program: zilnic 17,00-23,00. ■ Farmacia **SENSI BLU ARAD II** Bd. Revoluției nr. 93. Program zilnic 8-22 - inclusiv sâmbăta și duminica. Telefon 214.955 ■ Farmacia **„OMNIA-FARM"**, Calea Aurel Vlaicu, Bl. Z28, cu program zilnic de la orele 8,00-22,00. Telefon 271724. ■ Farmacia **LIBRO PHARMA non stop** Calea Aurel Vlaicu 60-68 (lângă stadionul UTA) telefon 212.992. ■ Farmacia **LARI-FARM**, Calea Aurel Vlaicu, la parterul blocului Z 24 are program de lucru zilnic, între orele 7,00 - 23,00, telefon 246622.

URGENȚE STOMATOLOGICE

Cabinetul de pe str. Crișan (în spate la Gionelli) are program non-stop. Telefon: 253794. Cabinetul din B-dul Revoluției nr. 62, ap. 6, asigură urgențe între orele 9,00-19,00. Telefon: 256665.

Și Cabinetul Stomatologic din Calea Victoriei nr. 7 A asigură zilnic urgențe, inclusiv sâmbăta, între orele 10-15. Telefon 095.565.622.

ADMINISTRAȚIA FINANCIARĂ

Administrația Financiară a municipiului Arad: Asistență contribuabili (impozitul pe venitul global) - telefon 280633, 280733, int. 199 între orele 8,00-12,00. Informații suplimentare la www.finantearad.ro

TELEFON DE URGENȚĂ LA POLIȚIE: 955

Noile numere de centrală telefonică ale I. J. P. (Inspectoratul Județean de Poliție) Arad: 237.170; 237.803; 237.878; 237.887; 236.858.

HEMOROIZI
Cabinet privat Dr. ONIȚA
Consultații și tratament proctologic complet

Semne de alarmă:
- exteriorizarea hemoroizilor
- sângerarea
- durerea
- mâncărimea anală

Tratamentul:
- Nu necesită internare, anestezie și nici operație în 90% din cazuri
- Rezultate foarte bune
- Tarife reduse

ARAD TIMIȘOARA
Tel. 0744.869.191 (9877656)

*Cu nemărginită durere, preoții, protopopii, cinul monahal, membrii adunării eparhiale, consiliul eparhial și comitetul de sprijin pentru construirea noii catedrale au împărtășit momentele de grea încercare sufletească ce s-au abătut asupra **P.S. Părinte Episcop dr. Timotei Seviciu,** episcop al Aradului și Hunedoarei, prin trecerea în veșnicie a vrednicei și pilduitoarei sale mame **VIOARA CORNELIA IOANA SEVICIU** care cu voia lui Dumnezeu a tors din caierul vieții firul celor 87 de ani trăiți pe pământ.*

Rugăm pe bunul Dumnezeu să-i dea odihnă sufletului, iertare de păcate și P.S. Sale, mângâiere.

Permanența Consiliului Eparhial

Piața Auto Salon de prezentare al autoturismelor de marcă

Piața auto a avut parte în această duminică de mașini de lux, vizitatori și tranzacții importante.

Mașini străine: Nissan Patrol (1993) - 1500 Euro; Audi A6 (1998) - 15.600 $; VW Golf III Diesel (1992) - 5.600 $; Opel Vectra (1993) - 4.800 $; VW Passat (2000) - 14.000 $; Ford Mondeo (1995) - 6.800 $; Opel Calibra (1991) - 4.000 E; Mercedes C 180 (1995) - 18.000 E; Volvo S40 (1999) - 12.000 $; BMW 530 (2000) - 17.000 $; VW Golf IV (1999) - 9.800 $; Renault Laguna (1995) - 13.500 $; Audi A4 (1995) - 9.800 E; Peugeot 106 LR (1996) - 4.250 $.

Mașini autohtone: Dacia Break (1999) - 2.500 $; Dacia 1310 (1998) - 1.999 $; Dacia 1310 (1989) - 1.600 $; Dacia 1310 (1999) - 1.000 $; Dacia Break 1310 TLX (1991) - 900 $; Dacia 1310 (1985) - 950 $; Dacia 1310 (1989) - 990 $; Dacia 1310 (1987) - 850 $; Dacia 1310 L - (1995) - 1.750 $.

Autoturismele mai sus prezentate reprezintă doar o mică parte din marfa expusă ieri, în piața auto arădeană.

R. M.

Cursul valutar*

– VALORI ÎNREGISTRATE LA SFÂRȘITUL SĂPTĂMÂNII TRECUTE

Denumirea valutei	BNR	BCR		BRD		Banca Transilvania		Banca Românească		Bursa neagră	
		C	V	C	V	C	V	C	V	C	V
Euro	33026	32772	33354	33120	33620	32600	33450	32928	33551	32800	33200
Dolar S.U.A.	32857	32750	33000	32620	33000	32400	33000	32525	32970	32600	33000
Forint	135	128	140	132	139	120	136	-	-	128	131

RED CHILI
ATENȚIE ARĂDENI!
Excepționalul VIN special MARA de MINIȘ
Țuică „RED CHILI" la cel mai mic preț
Magazinul RED CHILI din Arad - zona Podgoria (lângă Miki)
vă oferă cele mai rafinate băuturi la prețuri de producător

CAIUS PARPALĂ A „UMFLAT" SALARIUL LUI DAN IVAN

În ședința Consiliului județean de săptămâna trecută, Caius Parpală, președintele în exercițiu și Dan Ivan, fostul „conducător" al CJA s-au înfruntat, de această dată deschis, deși tensiunile persistau de o bună bucată de timp. Motivul: reducerea postului de consilier pe care Dan Ivan îl ocupă încă la Regia Autonomă de Apă Canal. Deși i s-a oferit o altă funcție în cadrul regiei, fostul președinte a declarat că nu este de acord cu alternativa propusă. Fapt care l-a determinat pe dl. Parpală să afirme: **„Nu vreți pentru că e diferență de salariu. Acum sunteți încadrat cu 17 milioane de lei din care primiți 14, plus o serie de indemnizații, prime și sporuri."**

Dan Ivan susține că, de fapt, cele spuse de Caius Parpală nu sunt de fel conforme cu realitatea: **„Parpală spune multe și e treaba lui, dar nu trebuie să dezinformeze. Salariul meu brut este de 14 milioane de lei, din care primesc, în urma cotizațiilor obișnuite, doar 10,5 milioane."**

Dl. Ivan a mai precizat că nici afirmația cu sporurile și primele nu stă în picioare.

S. AMBRUȘ

La Vladimirescu — Două adolescente s-au intoxicat cu monoxid de carbon

Ieri noapte, într-o garsonieră din localitatea Vladimirescu, au fost găsite două minore decedate. Adolescentele, în vârstă de 14, respectiv 15 ani, după ce au făcut baie s-au culcat, uitând să oprească instalația de gaz cu ajutorul căreia și-au încălzit apa. Fetele s-au intoxicat cu monoxid de carbon. Au fost transportate, în aceeași noapte, la morga Spitalului Județean. Cele două nu sunt surori, fac parte din familii de rromi și nu au certificate de naștere. Din această cauză, în cursul zilei de ieri, angajații Primăriei Vladimirescu încercau din răsputeri să le stabilească datele exacte de identitate, în vederea eliberării certificatelor de deces.

EUGENIA BĂRDAȘ

Moldoveni cu pașapoarte românești

Sâmbătă noaptea, la vama Nădlac, „grănicerii" au reținut doi cetățeni din Republica Moldova, care au prezentat la control pașapoarte falsificate. Din studiul documentelor a rezultat că Botnar Octavian, de 30 de ani, din Chișinău și Mucuța Irina, de 18 ani, din Ialoveni, au încercat să înșele vigilența organelor de la frontieră, dându-se cetățeni români, pentru a trece fără viză în Ungaria. Pașapoartele, falsificate prin înlocuirea fotografiei, au fost obținute, conform declarațiilor celor doi, de la o cunoștință din Republica Moldova, în schimbul sumei de 1000 de Euro fiecare.

Pentru această ispravă, moldovenilor li s-a întocmit dosar penal făcându-se vinovați de fals privind identitatea, fals material în înscrisuri oficiale și tentativă de trecere ilegală a frontierei.

S. AMBRUȘ

Firmă bihoreană - amendată cu 70 de milioane de lei

Sâmbătă dimineața, în localitatea Curtici, comisarii Gărzii Financiare au oprit spre verificare un camion cu prelată, aparținând unei firme din județul Bihor, cu punct de lucru la Gurahonț. Societatea se ocupă cu exploatarea materialului lemnos și la momentul controlului transporta bușteni de cireș.

Deși la început au existat suspiciuni cu privire la legalitatea transportului, pentru că șoferul nu a vrut să prezinte comisarilor nici un fel de acte, pe motiv că nu le are la el, rezultatul nu a fost conform așteptărilor.,

„Supozițiile noastre nu s-au confirmat. Am primit în cele din urmă actele, care se aflau la sediul firmei din Gurahonț și nu am constatat nici o neregulă în legătură cu proveniența bușteni-lor. La un control mai amplu, însă, au ieșit la iveală o serie de neconcordanțe înscrise în contabilitate, motiv pentru care firma bihoreană a fost amendată cu 70 de milioane de lei" a declarat Eugen Deliman, comisar șef adjunct al Gărzii Financiare Arad.

În ultima perioadă, comisarii arădeni s-au axat mai ales pe verificarea societăților, care au ca obiect de activitate exploatarea și comercializarea bușteni-lor. Rezultatele finale vor fi fi prezentate în cursul acestei săptămâni.

S. AMBRUȘ

A ÎNCERCAT SĂ SE SINUCIDĂ...

O femeie în jur de 40 de ani, din satul Măderat, a fost adusă în noaptea de sâmbătă spre duminică la Serviciul de urgență - interne al Spitalului Clinic Județean Arad în stare de comă, după ce a băut o substanță necunoscută, încercând să-și pună capăt zilelor. Cadrele medicale i-au acordat primul ajutor după care a fost internată la secția terapie intensivă a spitalului.

A. B.

Din cauza condițiilor mizere oferite consumatorilor

Trei unități de alimentație publică din județ - închise temporar

Unitățile de alimentație publică din județ au fost verificate de către Oficiul Județean pentru Protecția Consumatorului (O.J.P.C.)., pentru a vedea dacă respectă prevederile legale.

Urmare a acestor controale au fost constatate abateri de la normele de igienă și de la legislația în domeniul protecției consumatorului. La Bufet federal Coop-Filcom din comuna Olari nu se asigură alimentarea permanentă cu apă rece și caldă, iar igienizarea veselei în care sunt serviți consumatorii nu se face conform normelor de igienă, aceasta constând în spălarea cu apă fără a se utiliza detergent și dezinfectant. La A.F. Mari din satul Cintel - comuna Zărand - nu se respectă normele de igienă privind păstrarea alimentelor (nu se asigură condiții pentru păstrarea nemodificată a proprietăților produselor). Inspectorii O.J.P.C. au găsit la această unitate de alimentație margarină Rama topită ca urmare a păstrării acesteia la o temperatură de 30 grade Celsius, iar carnea decongelată, din cauza neasigurării temperaturii necesare. În incinta unității S.C. Orhideea D.G. S.R.L. din localitatea Neudorf pereții erau murdari, cu zugrăveala degradată, cu pânze de păianjen, prezentau infiltrații, instalația de alimentare cu apă și cea de evacuare a apelor reziduale sunt defecte, iar chiuveta nu este racordată la instalația de canalizare.

„Datorită acestor deficiențe constatate am dispus măsura de oprire temporară a serviciilor de alimentație publică a acestor trei unități până la remedierea deficiențelor", declară **Gheorghe Iancu** - inspector șef la O.J.P.C..

NADIA BODRAN

La Vârfurile - centru medical de permanență

Dotat cu aparatură care i-ar face invidioși pe alți medici, centrul medical din Vârfurile asigură permanență pentru bolnavi 24 de ore din 24. Urgențele sunt asigurate trei medici după un program stabilit în prealabil.

„Cabinetul e dotat peste barem, spune dr. Valerică Bărbulescu, șeful cabinetului. Există spațiu de sterilizare cu autoclav, avem un microlaborator pentru efectuarea unor analize ca: VSH, hemoglobină, examen urină cu teste, glicemie."

Cabinetul mai are instalație de oxigen, electrocardiograf portabil - și o autospecială ce e condusă chiar de doctorul Bărbulescu.

VOICU SIDA

Ucrainean cu identitate falsă

La punctul de trecere al frontierei Nădlac, s-a prezentat, vineri seara, cetățeanul ucrainean Vitaly Kazanakli, de 25 de ani, care s-a legitimat cu un pașaport rusesc. Polițiștii de frontieră au descoperit la o verificare mai atentă că pașaportul este falsificat prin înlocuirea fotografiei. La interogatoriu, K. V. a declarat că l-a obținut de la un necunoscut din București, în schimbul sumei de 500 de Euro.

Tânărul ucrainean a fost reținut și este cercetat pentru fals privind identitatea, complicitate la fals material în înscrisuri oficiale și tentativă de trecere ilegală a frontierei de stat.

S. AMBRUȘ

ATLASSIB
ATLAS REISEN
LINIE INTERNAȚIONALĂ DE CĂLĂTORI

(2366396)

La cumpărarea pachetului *bilet + asigurare medicală*, se acordă 10% REDUCERE din valoarea asigurărilor medicale.

Informații și rezervări: 057 / 252727

Câțiva boschetari au dat foc la un vagon de marfă

Un vagon de marfă, proprietatea S.C. ICIM S.A., aflat pe o linie moartă de pe strada Turdei, urmând să fie dezmembrat, a luat foc sâmbătă seara. Incendiul s-a produs din cauza unor boschetari. Aceștia găsindu-și găzduire pentru o noapte înăuntrul vagonului, fiind drogați cu aurolac, au dat foc deșeurilor aflate acolo. Când au realizat ce au făcut au părăsit locul lăsând vagonul în flăcări.

Un cetățean care locuia prin apropiere și a văzut focul a sesizat pompierii, care au reușit să stingă focul în 40 de minute. Nu au fost înregistrate pagube.

N. BODRAN

La ORL

TIMPANE SPARTE

În acest an, medicii oreliști arădeni s-au confruntat cu câteva cazuri, neîntâlnite anul trecut, de ruptură de timpan prin plonjări în bazin cu apă, de la mare înălțime. Aceste rupturi sunt cauzate de presiunea mare a apei care intră în conductul auditiv și care rupe, pur și simplu, membrana timpanală. Dr. Văgălău, medic primar, șeful secției ORL, precizează că primul semn al unui astfel de accident este țiuitura violentă în ureche, însoțită imediat de o pronunțată scădere a auzului și o hemoragie de scurtă durată din conduct. Uneori se poate instala o stare de ameteală violentă, căreia i se alătură simptome de greață și de vărsături.

Foarte important este ca în urma unui astfel de impact, cei în cauză să se adreseze medicului specialist. „Este contraindicată automedicația. Orice fel de picături administrate în ureche pot fi dăunătoare. Accidentații riscă să rămână cu deficit senzorial - auditiv definitiv și cu supurații secundare." Altfel, aceste rupturi se vindecă în circa opt - zece zile.

T. M.

O NOUĂ REPARTIZARE COMPUTERIZATĂ PENTRU ABSOLVENȚII CLASEI A VIII-A

O nouă repartizare computerizată în licee și școli profesionale va avea loc la data de 27 iulie, pentru cei 4.563 de candidați respinși la prima sesiune din cauza numărului prea mic de opțiuni, precum și a celor care au lipsit la prima fază de admitere, a declarat, duminică, pentru MEDIAFAX, Ecaterina Andronescu, ministrul Educației și Cercetării.

Potrivit graficului, candidații vor completa fișele în perioada 18–25 iulie, iar în intervalul 23–26 iulie datele vor fi introduse în calculator. La 26 iulie, fișele vor fi trasmise Comisiei naționale de admitere.

La 27 iulie va avea loc repartizarea computerizată.

Peste 196 de mii din cei 215 mii de elevi care au luat examenul de capacitate au fost repartizați cu ajutorul calculatorului, în seara de 16 iulie, în liceele și școlile profesionale pentru care au optat la înscriere, după ce ministrul Educației și Cercetării, Ecaterina Andronescu, a dat comanda electronică de executare a operațiunii.

Diferența de peste 18 mii de elevi o reprezintă numărul celor care au fost deja repartizați ca urmare a susținerii unor probe la liceele vocaționale.

Un număr mic dintre candidați, adică 4.563, nu au putut fi repartizați, pentru că au avut puține opțiuni la înscriere, dar ministrul a spus că vor fi identificate soluții de repartiție.

Potrivit regulamentului, nu vor fi făcute suplimentări de locuri și se va respecta, în toate cazurile, criteriul de medie.

Elevii care nu au luat capacitatea la sesiunea din vară, mai o șansă la sesiunea din toamnă, ei putînd concura pentru locurile rămase libere.

Acesta este al doilea an în care repartizarea absolvenților clasei a VIII-a se face computerizat.

ASIGURAREA LOCUINȚELOR ÎMPOTRIVA CUTREMURELOR VA FI OBLIGATORIE

Guvernul va adopta în perioada următoare un proiect de lege prin care populația va fi obligată să își asigure locuința împotriva cutremurelor, la o societate de asigurări la care Casa de Economii și Consemnațiuni (CEC) va deține majoritatea acțiunilor, au declarat, duminică, agenției MEDIAFAX, surse guvernamentale.

Executivul a analizat în ultima ședință posibilitatea introducerii sistemului obligatoriu de asigurări pentru locuințe în cazul producerii unor catastrofe naturale, în special a cutremurelor, stabilindu-se ca ministerele implicate și Comisia de Supraveghere a Asigurărilor să prezinte Guvernului un proiect de lege pe această temă.

Actul normativ va permite CEC, prin modificarea Legii de organizare și funcționare a acestei instituții, să înființeze o astfel de societate și va stabili sumele minimă și maximă la care cetățeanul va avea posibilitatea să-și asigura locuința.

Casa de Economii și Consemnațiuni va deține majoritatea acțiunilor la această societate, iar operatorii privați de pe piața asigurărilor vor avea la rîndul lor posibilitatea de a cumpăra pachete minime de acțiuni.

PRODUCĂTORUL EMISIUNII „DIN DRAGOSTE" ȘI-A PIERDUT VIAȚA

Un grav accident rutier soldat cu moartea a două persoane s-a produs, sîmbătă, pe DN 73 A, care face legătura între localitățile Predeal și Pîrîul Rece, informează Grupul de Pompieri "Țara Bîrsei" Brașov, citat de corespondentul MEDIAFAX. Autoturismul marca Mitsubishi Lancer, cu numărul de înmatriculare B-94-MLA se deplasa, în jurul prînzului, dinspre Pîrîul Rece către Predeal. Șoferul autoturismului a încercat să evite o femeie care se deplasa pe mijlocul drumului și a pierdut controlul asupra volanului. Mașina s-a izbit de un copac și s-a răstunat într-o rîpă, motorul autoturismului luînd foc. În urma accidentului și-au pierdut viața cetățeanul olandez Roland Veesntra, în vîrstă de 36 de ani, și Maria Daniciuc, în vîrstă de 25 de ani. Surse din cadrul Grupului de Pompieri "Țara Bîrsei" din Brașov au declarat, pentru MEDIAFAX, că Maria Daniciuc este producătorului emisiunii "Din dragoste", difuzată de postul de televiziune Antena 1.

LOTO „6/49"

41, 5, 28, 39, 47, 9

NOROC 4421073

NEBULOASA AFACERE BELSIRIM

(Urmare din pagina 1)

Precis știu doar oamenii viceprimarului Emanoil Voicu, omul care monitorizează afacerea, dar aud că nu vrea să spună. Cică înțelegerea cu Belsirim ar fi confidențială...

Cum adică? Este posibil ca mânuirea banilor publici să fie confidențială la Primăria Arad? Păi știam noi că atunci când e vorba despre taxe și impozite contractele Primăriei cu firmele particulare nu pot fi, sub nici o formă, confidențiale. În fond ce ascunde misteriosul contract de ochii lumii? Mărimea comisionului? Jefuirea banului public la fereală de urechile cetățeanului?

Într-o recentă conferință de presă doi lideri ai filialei Arad a PNL atacau cu duritate scandaloasa afacere Belsirim, sugerând că în joc ar fi uriașe interese particulare împletite cu ale unor demnitari din echipa d-lui Voicu. Deocamdată nu s-au făcut nominalizări, dar presimt că nu va trece prea mult timp până vom afla ce și cum. Un asemenea contract nu poate rămâne confidențial fie și numai din cauză că Primăria Arad nu este un SRL pentru dl. Voicu și echipa sa.

Dar la urma urmei, de ce era nevoie de un contract cu un particular pentru impunerea și colectarea unor taxe pentru parcare auto pe raza municipiului Arad? Dacă e vorba de încasări potențiale de zeci de miliarde de lei pe lună, deci sute de miliarde anual, atunci de ce să nu le încaseze Primăria? Sau domnii noștri de la Primărie apreciază că nu au nevoie de aceste surse financiare? Și într-adevăr, trebuie să constatăm o atitudine absolut stupefiantă a autorităților noastre administrative care, pe de o parte se dau de ceasul morții să contracteze un credit bancar în valoare totală de aproape două sute miliarde lei, iar pe de altă parte risipesc cu nonșalanță posibilitățile de câștig din perceperea unor taxe pentru parcările auto. Cum e posibil așa ceva? Ce fel de gândire și în favoarea cui încheie Primăria Arad (cu binecuvântarea CLM) contractele cu particularii - bănci sau societăți comerciale? Să le luăm pe rând și să constatăm că în cazul mediatizatului credit, câștigător sigur este banca și constructorii plus comisionarii, iar în cazul parcărilor pe domeniul public afacerea merge în favoarea Belsirim și a unor comisionari. Cine sunt aceștia și cât vâră în buzunare? Greu de spus acum. Cert este că din cele două afaceri mulți ies în câștig numai cetățeanul în pierdere.

Gospodărește gândind, Primăria putea încasa singură miliardele respective din taxe pentru parcare, dacă s-ar fi dorit acest lucru. Și, de ce să n-o spunem? dacă la Primăria Arad s-ar fi lucrat decent, în folosul cetățeanului! Există în Arad o Gospodărire Comunală; de ce n-a fost însărcinată cu această afacere? Mister! Apoi, Primăria Arad ține în slujbe grase puhoi de lume fără obiectul muncii: peste 400 de funcționari. De ce nu a pus această armată responsabilă cu organizarea în încasarea taxelor de parcare pe raza municipiului și să intre miliardele în pauperul buget local și nu în seifurile unor firme particulare? Pentru că unul sau altul dintre cei cu slănina și cuțitul în mâini au interese particulare contrare celor ale colectivității.

LUNI, 22 IULIE 2002

TVR 1
7,00 Jurnalul de dimineață
7,30 Glume, boacăne, aventuri - rel.
8,30 Matineu de vacanță
*** Dragă am micșorat copiii** - s.
9,20 Cu ochii'n 4 - rel.
10,20 Surprize, surprize... - rel.
12,50 Corect! - rel.
13,00 Teleenciclopedia - rel.
14,00 Jurnalul de prânz
14,15 Corect!
14,30 Pro patria
15,30 Spectacolul lumii...
16,00 Kronika
17,30 Interes general
18,30 Istoria polemică
19,00 Știri
19,05 Baywatch Hawaii - s.
20,00 Jurnal. Meteo. Sport
20,55 Curat Caragiale! Parol!
21,00 Euroatlantica
22,00 A doua șansă - s.
23,00 Jurnalul de noapte
23,15 Evadarea - dramă, SUA, 1999
1,10 51% Europa
1,55 Jurnal.Meteo
2,55 Interes general - rel.
3,55 Istorie polemică - rel.
4,25 Euroatlantica - rel.
5,25 51% Europa - rel.

TVR 2
7,00 Ferma - rel.
8,00 Cafeaua de dimineață
9,00 Prietenii lui Piticot - rel.
9,45 Culisele celui de-al doilea război mondial - rel.
10,35 O femeie fericită - r. SUA, '83
12,10 Drumul spre Avonlea - s.
13,10 Wishbone - s.
13,45 Desene animate
15,00 Știri
15,05 Toți împreună
16,00 Cronici votive - rel.
16,30 Oprirea obligatorie
17,00 Tonomatul DP2
18,00 Știri regionale
18,15 Muzică populară
18,30 Teleaudiența
19,30 Românii de lângă noi
20,00 Sculpturi
21,00 Zona crepusculară - s.
21,25 Teatru: **Macbeth** de William Shakespeare
23,40 Știri
23,45 Sport plus
0,45 Remix
1,45 Jocuri interzise - r. SUA, 1995
3,10 Insula visurilor împlinite - rel.

PRO TV
7,00 Teo
* Omul care aduce cartea - rel.
8,00 Știrile Pro TV - Ziarul dimineții tale
9,30 Tânăr și neliniștit - s. rel.
10,30 Lumi diferite - s.
11,30 Marcă înregistrată - rel.
12,00 Provest - rel.
12,55 Știrile Pro Tv
13,00 13-14 cu Andrei Gheorghe
14,00 Incognito - rel.
16,00 Tânăr și neliniștit - s.
17,00 Știrile Pro TV
17,35 Vremea
17,40 Europa, pur și simplu delicioasă
18,00 Tânăr și neliniștit - s.
19,00 Știrile Pro TV. Sport. Vremea. Ocolul României
(●)19,40 Dragoste periculoasă - thriller, SUA, 1996
21,30 Rădeți cu oameni ca noi - rel.
22,00 Știrile ProTv
22,45 Familia Bundy - s.
23,30 În slujba dreptății - dramă, SUA, 1985
1,15 Știrile Pro TV
1,30 Secolul 20 - în spatele istoriei - s.
(●) 2,30 Totul despre sex - s.

TV ACASĂ
7,15 Vei fi a mea, Paloma - s. rel.
8,15 Povești adevărate - rel.
9,00 Maria Belen - rel.
10,15 Terra noastra - s. rel.
11,10 Femeile lui Andrew - s. rel.
11,30 Mariu -s.rel.
12,15 Dragoste și putere - s. rel.
12,45 Salome - rel.
13,40 Femei înșelate - s.
15,00 Muzica de Acasă
15,15 Căsuța poveștilor
15,30 Betty cea urâtă - s.
16,30 Terra nostra - s.
17,30 Vei fi a mea, Paloma! - s.
19,30 Povești adevărate
* Vremea de acasă
(●) 20,00 Profu' - s.
(●) 21,00 De 3x femeie
22,00 Salome - s.
22,55 Dragoste și putere - s.
23,25 Povești adevărate - rel.
0,00 Betty cea urâtă - s. rel.
0,45 Femei înșelate - s. rel.
(●) 1,30 De 3 x femeie - rél.
2,30 Muzica de Acasă
3,15 Ia-mă Acasă! - rel.

HBO
8,00 Culoarea banilor - dramă, 1986
10,00 Capcană pentru părinți - comedie, 1998
12,10 Noro - dramă, 2002
13,45 Mic-dejunul campionilor - satiră, 1999
15,35 Trișorii - dramă, 2000
17,20 Cupa de aur - dramă, 2001
19,30 Pe platourile de filmare
20,00 Corupție în cartierul chinezesc - acțiune, 1999
21,50 Cu cine mergi la bal? - comedie, 2000
0,00 O mamă perfectă - dramă, 1988

PRIMA TV
7,00 Luna sălbatică - s. rel.
8,00 Zid. Emisiune matinală
12,40 Clip Art
12,45 HIT 40 - rel.
13,45 Argay - d.a.
14,15 Levintza prezintă - rel.
15,00 Filmul & televiziunea - rel.
15,30 Luna sălbatică - s.
16,30 Real TV
17,00 Camera de râs
17,30 M.A.S.H. - s.
18,00 Focus
19,00 Prietene și rivale - s.
(●) 20,00 Cursa finală Checkered Flag - acț., SUA, 1990
22,00 Vânătoarea comorilor - s.
23,00 Focus plus
23,45 M.A.S.H. - s. rel.
0,15 Camera de râs - rel.
0,45 Real TV - rel.
1,15 Clip Art - rel.
1,20 Focus Plus - rel.

ANTENA 1 – TV ARAD
6,00 7 zile TVA
7,00 Observator
* Sport
8,00 Neața în epoca de piatră - emisiune estivală
10,00 Te voi iubi mereu - s.
11,00 Misiune imposibilă - s.
12,00 Stargate: SG1 - s.
13,00 Știrile amiezii
13,15 Dune - rel.
14,00 Competiția - rel.
16,00 Magazin sportiv
16,30 Publicitate, promo
16,45 Știri TVA
17,15 Soledad - s.
19,00 Observator
* Sport
* Meteo
(■) 20,00 Orașul groazei - acț., SUA, 1999
21,57 Publicitate. Promo
22,00 Observator
22,45 Știri TVA
23,00 Vânătorii de fantome - comedie/SF, SUA, 1984
1,00 Zile din viața noastră - s.
2,30 Observator -rel.
3,30 Te voi iubi mereu - s. rel.
(■) 4,30 Orașul groazei - rel.

TV RCS
9,00 Desene animate
9,30 Retrospectiva 7x7 - rel.
10,15 Tradiții și folclor
10,30 Prințesa Caraboo - film
12,00 Clipclap videoclipuri
12,15 Preciosa - s.
13,00 Kelly - s.
13,45 Clipclap videoclipuri
14,00 Marea junglă - s.
14,45 Clipclap videoclipuri
15,00 Preciosa - s.
15,45 Clipclap videoclipuri
16,00 Life Magazin - doc.
17,30 Știrile RCS 1
18,00 5 minute de carte
18,05 Ultima evadare a lui Thompson - thriller
19,30 Provocările naturii - s.
20,00 Clipclap videoclipuri
20,15 Hit Squad - s.
21,00 Microb - informativ
22,00 Știrile RCS2
22,30 Arta supremă - film
(■) 24,00 Erotica

B1 TV
7,00 Fan X
7,55 Calendar ecumenic
8,00 Espresso
11,00 La Strada - rel.
11,30 Mars forțat - rel.
12,00 Știri
12,30 Fan X
13,30 Star Trek - s. rel.
15,00 Vară eternă - s.
16,00 Fan X
17,00 Prințul din Bel Air - s.
18,00 Știri
18,30 La Strada
19,00 Report. Concurs
19,30 Familia Simpson - s.
20,00 Știri
21,00 Banii dvs.
22,00 Nașul. Talk-show
23,30 Știri
0,00 La Strada - rel.
0,30 Vară eternă - s.rel.
1,30 Știri
2,00 Fox News

TELE 7 ABC
7,35 Știri
7,50 Videoclipuri
10,00 Rămășagul - rel.
11,30 Doc. DW -rel.
12,30 Tentații - rel.
13,00 Biserica primară-rel.
13,30 Videoclipuri
14,30 Hollywood-rel.
(I) 15,00 Un echipaj pentru Singapore - f. rel.
16,35 Doc. DW - rel.
17,00 Reportaj 7 abc - rel.
18,00 Doc. DW
18,30 Telejurnal
19,00 Doc. DWr
19,25 Pronosport
19,30 As Show
20,30 Meandre - f. România, 1966
22,15 Muzică populară - rel.
23,05 Doc. DW
23,30 Sinteza zilei
23,45 Videoclipuri
1,00 Activ FM

OTV
6,00 Nu te supăra, frate! - rel.
7,00 Zori de zi!
10,00 Teleshopping
10,15 La hanul lu' nea Mărin
10,30 Contați pe noi, contați pe OTV!
13,00 OTVara cu Alin Nicolăină
16,00 Încotro?
17,30 Pe drumul succesului
18,00 Condurățeanu întreabă
19,00 24 de ore
20,30 În top cu Floriana Jucan
21,00 Dan Diaconescu Direct
0,00 Vot

Redacția Adevărul nu își asumă răspunderea pentru modificările ulterioare intervenite în programele Radio - TV

În județul Arad, Băsescu a demonstrat

ARTA DE A NU FI HUIDUIT

Pe parcursul vizitei sale în mai multe localități ale județului Arad, Traian Băsescu a fost primit peste tot cu simpatie, nefiind nici măcar odată admonestat de către oamenii în mijlocul cărora a poposit. Deși a spus că nu a venit în scop de campanie electorală, este evident că și-a făcut campanie, dar în alt stil decât cel practicat până acum de către diverșii oameni politici. Nu a venit cu un discurs sforăitor menit să-i facă pe oameni să-i apuce somnul, ci doar cu câteva clișee simpatice, care nu aveau cum să supere pe nici un opoznat politic. I-a invitat pe oameni să pună întrebări și a răspuns de fiecare dată, fără ocolișuri, fie mucalit, fie extrem de serios, în funcție de natura întrebărilor.

● SCURTE, MEDII ȘI LUNGI

Deși programul a fost riguros alcătuit, până la urmă nu a putut fi respectat, pentru că la Sebiș și Gurahonț discuțiile cu cetățenii s-au prelungit. În plus, a fost și o oprire neprogramată, la Buteni, unde în jur de o sută de oameni au oprit „caravana" în fața Căminului Cultural. Doar la Pâncota vizita a fost scurtă, constând, conform programului, într-o trecere prin piața agroalimentară și cea de animale. Asta, după ce a stat câteva minute la Primărie, unde primarul Iosif Retter l-a invitat la o cafea și o țigară.

● ÎN PIAȚĂ LA PÂNCOTA CU... „PIPARCA"

Exact la ora 9,15, „caravana" PD-ului a oprit în fața Primăriei din Pâncota. Toată suita, în frunte cu Băsescu, a „debarcat" din mașini, pentru a se deplasa spre piață. Băsescu este întâmpinat cu flori și pupături. Din Primărie apare primarul Iosif Retter, care îl invită la o cafeluță. Băsescu acceptă, intră în Primărie împreună cu staff-ul. Se servește cafeaua. Băsescu scoate o țigară, Retter scoate bricheta și vrea să-i aprindă țigara. După câteva „rateuri", Băsescu zice: **„Dumneata nu ești primar PSD. Dacă erai PSD-ist, de mult îmi dădeai foc!"**

● **După 27 de ani de căsnicie, m-a lăsat nevasta să merg la Târgul de Fete de pe Muntele Găina"**, îi răspunde Băsescu lui Retter care l-a întrebat cum o mai duce. A fost o replică pe care a folosit-o pe urmă la toate întâlnirile din județ. După câteva minute de discuții amicale, a urmat plecarea spre piață. La intrarea în piață, o langoșăreasă îi oferă langoși calzi. În piață, strângeri de mâini, replici în trecere. O țărancă îi oferă mai multe „pipărci". Băsescu mulțumește dar nu primește. În spatele lui, un membru al organizației de tineret împarte oamenilor exemplare din foaia volantă „Piparca", scoasă cu ocazia vizitei președintelui partidului la Arad. Trecerea prin piața de animale a fost la fel de rapidă. Geambașii îl salută cu **„Să trăiți, d-le Bălcescu!"**. „ - **Băsescu, nu Bălcescu". - „Lasă, că bine-i și Bălcescu!"**. Urmează plecarea spre Hălmagiu.

● HALMAGIU: „BINE AI VENIT, VITEAZULE MARINAR!"

Urarea a fost rostită de către primarul din Hălmagiu, Iorga Miron, care l-a întâmpinat pe Băsescu, în mijlocul a circa 300 de localnici. Băsescu le-a mulțumit oamenilor pentru primire și, după ce a depus o coroană de flori la statuia lui Avram Iancu, a urmărit cu plăcere scurtul spectacol folcloric oferit de către o orchestră și o trupă de dansatori.

● ALMAȘ - BĂSESCU DEVINE UNUL DINTRE CTITORII BISERICII ORTODOXE

La biserica de la Almaș, Băsescu a avut parte de o primire cu adevărat triumfală, preotul paroh Ioan Dascău oficiind o slujbă de binecuvântare. Biserica ortodoxă fiind în curs de renovare, Băsescu a adus o mică „ofrandă", înmânându-i parohului un plic. Datorită contribuției sale, Băsescu va fi trecut printre ctitorii bisericii, numele său urmând să apară pe unul dintre pereții intrării în pronaos.

● BUTENI - „NU VOM CEDA O PALMĂ DE PĂMÂNT"

În drum spre Sebiș, „caravana" a fost oprită, așa cum arătam mai sus, la Buteni.

Discuțiile cu cei aproximativ o sută de cetățeni s-au axat mai mult pe restituirea pădurilor, dar au apărut și elementele de ordin politic. Un vorbitor i-a atras lui Băsescu atenția că la Buteni „nu ține" mesajul naționalist. Ca dovadă, **„în corul nostru erau și zece unguri, care cântau cu entuziasm alături de noi, „nu vom ceda o palmă de pământ!"**. Un mucalit îi dă replica: **„normal, nici ei nu vor să cedeze!"**

● SEBIȘ - CENTRU DE ZONĂ

La Sebiș, care este centru de zonă al organizației județene, întâlnirea cu cetățenii a fost organizată în sala de ședințe a Primăriei. Lipsă de inspirație, întrucât mulți au rămas pe dinafară, sala fiind neîncăpătoare. Discuțiile s-au prelungit mult peste program. În afară de obișnuitele remarci privitoare la nivelul de trai și necazurile agricultorilor, au abundat întrebări asupra modificării Constituției și a Legii electorale, strategie politică etc. De remarcat prestația primarului Marius Lambing, care a știut să își onoreze atribuțiile de gazdă.

● GURAHONȚ - DE LA NUNTĂ, LA BĂSESCU

Din cauza „dereglărilor" apărute, întâlnirea cu cetățenii de la Gurahonț era să nu se mai desfășoare. Oamenii au așteptat de la ora 15,00 până după ora 16,00 și au plecat la... nuntă. Primarul (liberal) Gheorghe Florea, împreună cu vreo zece oameni, a stat în sala de ședințe a Primăriei, așteptând, deși ar fi trebuit să plece pe Muntele Găina. După ce a apărut, în sfârșit, Băsescu, s-a dat „sfoară-n țară" și în 15 minute sala a fost arhiplină, pe lângă nuntași venind și alții. Discuțiile s-au prelungit până după ora 20,00, temele abordate fiind identice cu cele de la întâlnirea de la Sebiș.

Târziu, după ce a apucat să mănânce, împreună cu toți ceilalți, în cadrul unui foarte reușit picnic la o cabană din Gurahonț, Băsescu a plecat spre Vața, unde a înnoptat.

● LIDERUL PD I-A CUMPĂRAT LUI GHEORGHE FALCĂ, NEVASTĂ

Ieri, ultima zi a vizitei, Băsescu a participat la manifestările de pe Muntele Găina. Pentru a rămâne fidel tradiției, i-a cumpărat vicepreședintelui CJA o soție în persoana domnișoarei **Ella Seculici.** În plus i-a și promis că-i va fi naș iar nunta trebuie să aibă loc, cel târziu, până în luna septembrie.

La Săvârșin gazdele lui Traian Băsescu au fost Alteța Sa Regală, Principesa Margareta și Alteța Sa Principele Radu, cu care a avut o scurtă întrevedere la castelul Casei Regale. A urmat masa festivă prilejuită de Ruga de la Săvârșin, oferită de Organizația Județeană a PD și de primarul localității, Ioan Frățilă (PD) la care au participat altețele regale alături de președintele PD, Traian Băsescu, staff-ul Organizației Județene Arad a PD și alți invitați.

SIMION TODOCA

Politica la țară

„O FI EA CUMVA!

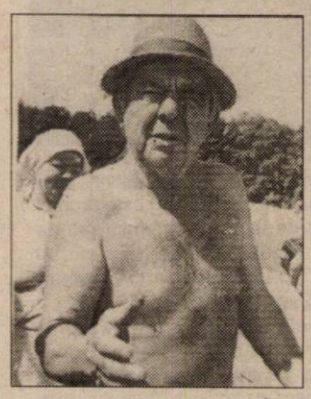

NICOLAE IRINA, 62 ani, agricultor, Cuied

– Cum merge agricultura?

– Foarte prost. N-avem cu ce lucra, apoi e foarte scump. N-avem Glorii, trebuie să umblăm prin alte locuri după Glorii că de la consiliu comunal nu ne bagă în seamă. Mă refer la Primăria din Buteni.

– Și atunci cum vă descurcați?

– Foarte prost. De-abia am adus Gloria de la Șilindia.

– Cât costă?

– Mult. Aici nu știu dacă am cinci saci de grâu și mă costă 600.000 recoltatul. Apoi vine transportul. Ce-am făcut? Lucrăm în pierdere.

– O să mai lucrați pământul?

– N-am cum să-l mai lucru. O fi ea cumva.

– Cu ce trăiți atunci?

– Am un pic de pensie și mă descurc. Uitați-vă la parlamentari. Au zeci de milioane și mie îmi dau numai să nu mor de foame. Nu-mi pot cumpăra o haină.

I. IERCAN

Foto: **AL. MARIANUȚ**

Ştiaţi că un Matiz costă acum doar 4.990 € ?

Preţuri fără concurenţă!

CIELO:	7 390 €
NUBIRA II:	10 990 €
LEGANZA:	14 990 €
TACUMA:	16 400 €

TOATE PREŢURILE INCLUD TVA!

DAEWOO AUTOMOBILE ROMANIA

Garanţie 3 ani sau 100.000 km!

■ reţea de service în toată ţara ■ asistenţă tehnică non-stop ■ piese de schimb la discreţie

FRANCKMAR S.R.L. Dealer unic autorizat al judetului Arad

Arad - Str. Andrei Şaguna, nr.16 - Calea Aurel Vlaicu, bl.Z27 - Tel. 057 251179, 289600

Timp de trei zile, 2000 de persoane au participat la

CONGRESUL DE DISTRICT AL MARTORILOR LUI IEHOVA

Vineri, sâmbătă și duminică, timp de aproximativ șase ore zilnic, s-au desfășurat la Sala Polivalentă din orașul nostru, lucrările Congresului de District al Martorilor lui Iehova. Au venit misionari chiar din Anglia și Italia. Participanții erau arădeni și musafiri din Lugoj, Reșița, Teremia, Jimbolia, Timișoara, Ineu, Lipova. Unii navetau, alții erau găzduiți în familii arădene. Zilnic, sub motto-uri biblice distincte, cîte trei ore dimineața și alte trei, după-amiaza, s-au făcut auzite rugăciuni, cîntări, s-au examinat Scripturi, s-au susținut simpozioane, s-au prezentat experiențe personale etc.

Din holul sălii, remarcăm organizarea. Pe stânga, sunt ghișee care se ocupă de cazare, obiecte pierdute, informații, prim ajutor. La cel al presei doi domni: **Teodor Fărcuț**, supraveghetor al congregației Arad centru și **Ioan Bodran**, slujitor ministerial în congregația Zimandcuz sunt gata să ne ofere informații: ● în lume sunt șase milioane de martori ai lui Iehova, în 235 de țări; ● în România există 80 000 de martori, mai numeroși în Cluj, Târgu Mureș, București, Suceava, Iași, Negrești. ● în Arad sunt 800, organizați în șase congregații. Primele au apărut prin 1920, pe Valea Mureșului; ● sunt organizați pe zone, districte, circumscripții, congregații, grupe de studii. ● La nivel de țări **filialele tipăresc**, traduc texte sub coordonarea **corpului de guvernare**, care se află în **Brooklyn, Statele Unite** ●Scopul lucrării este identic cu al Bibliei, de a vesti impărăția din rugăciunea Tatăl nostru. ● Din 1949 pînă în 1990 au funcționat în ilegalitate. ● Credincioșii se întrunesc de trei ori pe săptămână să studieze și să-și aprofundeze studiile biblice. O congregație numără o

sută de persoane, aproximativ, conduși de10-15 oameni, comitetul de bătrâni, slujitori ministeriali și persoane ajunse la maturitate spirituală. Ei nu se compară cu nici un alt cult. ● Desfășoară activitatea de la ușă la ușă, sub forma de predicare a regatului prin **„Turnul de veghere"** și **„Treziți-vă"**, publicații ce explică pe înțelesul tuturor profețiile biblice.

La un moment dat dl. Fărcuț se retrage, având de susținut o prelegere. Coreligionarul dumnealui ne mai spune: Martorii au trei congrese anual, de una pînă la trei zile. Temele de instruire sunt pentru toate vârstele. Ele au menirea de a instrui. ● Biblia vorbește despre două categorii de oameni - prima de 144 000, care vor fi regi și preoți cu Hristos în cer (pe pământ sunt 8 600 care conduc lucrarea mondială) și marea mulțime.

În sală, tribunele sunt pline, la fel și terenul pe care s-au așezat scaune. Oameni de toate vârstele, din toate categoriile sociale. Caut cu disperare dar nu găsesc nici un loc. E cald, foarte cald. Nu știu când o fi avut vreo competiție sportivă atâția spectatori. O fetiță, așa ca de doi ani, cu suzeta la purtător își petrece arătătorul prin buclele blonde, semn că i-ar fi cam somn. Lumea mai iese pe afară, să se răcorească. Mă impresionează exercițiul de răbdare. Găsesc un loc în hol. Aici se și aude și ventilația e mai bună.

Simpozionul,în plină desfășurare, se derulează lent. Se apelează la Scriptură, se citesc fragmente. Se discută pe marginea lor. Personal, m-aș teme de interpretări. Oricâtă bunăvoință ar avea cineva, parcă există și sensuri inaccesibile marelui public. Plus că nuanțarea se cere făcută în funcție de epocă, condiții sociale, istorice. Competența este mare lucru.

Oamenii sunt civilizați și răbdurii. Un băiețel de vreo trei-patru ani, cu cămașă și cravată și-a găsit preocupare, face pe portarul, închizînd și deschizînd, fără zgomot, ușa. Remarc doamne elegante și domnișoare cochete, vestimentații la modă și coafuri interesante, tineri moderni, dar nu excentrici.

Zilele congresului se încheiau cu rugăciuni și cântări. S-a aplaudat de multe ori. N-am văzut oameni nervoși, răstindu-se sau certându-se. Este și exercițiul de răbdare însușit de la vârste fragede dar și civilizație. Am văzut cutii pentru donații. Cei care se ocupă de diverse slujiri nu sunt remunerați, totul este serviciu benevol. Pe lângă aspectele de credință s-au atins și țeluri culturale: lansări de carte și chiar un spectacol de teatru creștin.

Ca o notă generală remarc atmosfera impregnată de armonie și civilizație. Nici o polemică, nici o diferență de opinii.

Plec, oarecum, impresionată. Mergând spre casă, mă urmărește și mă uimește, totuși, complexul de superioritate al acestor oameni. Să fie ei aleșii? Dar sunt mai mulți de 144 000. E, cel puțin, o nelămurire. Dumnezeu n-a făcut contract de mântuire cu nimeni. Putem să ne mântuim, cum putem să și cădem până în ultima clipă a vieții.

DANA TODOR

Foto: **ȘTEFAN MATYAȘ**

ACCENTE

O CERERE HAZLIE

Cum se poate constata, PSD și-a propus să-și instruiască, în această perioadă, activul de partid. A fost întâlnirea ardelenilor pesediști la Sibiu, acum a oltenilor și muntenilor, de la Snagov. E nevoie de puțină igienizare în partid, probabil, de puțină zugrăveală pe la exterioare, pentru a reîmprospăta imaginea. Se înțelege, Năstase îi mai adună pe ai săi ca să nu uite cui aparțin, ce firmă reprezintă. Pentru imagine însă, cea mai arzătoare chestiune rămâne corupția. Sondajele de opinie aduc vești proaste, cetățenii consideră că fenomenul corupției a înflorit. Partea proastă este faptul că și din exterior Năstase aude același lucru - dinspre UE, FMI, NATO ni se comandă să încheiem cu corupția asta generalizată.

Premierul Năstase îi lasă pe toți să priceapă că PSD și Guvernul luptă împotriva corupției (uite, deja a înființat un Parchet special în acest sens!), dar că trebuie timp pentru a învinge hidra monstruoasă. Mai delicată este însă abordarea corupției din PSD. De o recunoști, nu dă bine la imagine; de n-o recunoști, râd și curcile de tine. Adrian Năstase a optat în cele din urmă să vorbească totuși despre corupția din propriul partid. A înfierat-o la Sibiu, a înfierat-o și la Snagov. La modul general însă - deoarece îi lipsesc exemplele, individualizarea. Sau, poate, nu-i sunt străine, dar nici nu e dispus să treacă dincolo de combaterea generală (și formală) a fenomenului.

Furat de valul generalităților, Adrian Năstase a făcut pasul mic dinspre sublim spre ridicol. Anume, el a cerut corupților din PSD să-și dea demisia din partid! Care corupți? Se știu ei (și doar ei), așa că să demisioneze! Cum ar veni, să se autodenunțe și să facă bine să iasă din front. Oare, să fie Adrian Năstase atât de naiv și să creadă ce spune? Vede el coadă la demisii în perioada următoare. Nu crede, nu vede, nu e naiv. E însă abil în a pune probleme „grave" doar așa, ca să vadă alegătorul că le-a pus, că nu-i este frică să le abordeze. Cum ar veni, face balonașe de săpun, dar le face mari, ca să stârnească uimire în jur.

Mult mai corect și mai aproape de țintă ar fi fost ca Adrian Năstase să procedeze invers și să spună: „Fraților, e corupție mare în PSD; cine se simte cinstit și vrea să nu se amestece în mocirla corupției e liber să demisioneze". Ei, în acest caz, da - se așezau câțiva la coadă. Că una e să te autodenunți ca pungaș și altceva este să te autodenunți ca om cinstit, curat. Bineînțeles că Năstase nu putea pune problema în felul acesta - pe invers adică. O putem pune însă noi, fie și doar pentru a sublinia ridicolul cererii pe care Adrian Năstase a adresat-o corupților din PSD. Are umor premierul, nu?

TRISTAN MIHUȚA

ARADUL A FOST LA „ÎNĂLȚIME", PE MUNTELE GĂINA

Ca în fiecare an, Târgul de fete de pe Muntele Găina a beneficiat de o prezență numeroasă din partea localnicilor. Bineînțeles, de la sărbătoarea tradițională a moților nu au lipsit nici autoritățile din cele cinci județe care își „dispută" muntele. Deși Alba, Cluj, Hunedoara și Bihorul au avut parte de o bună organizare, Aradul a excelat la acest capitol, grație eforturilor depuse de Prefectura județului Arad și Unitatea militară 01249 din Cetatea Aradului, aceasta din urmă asigurând cazarea și masa delegației arădene.

Sâmbătă, începând cu ora 18,00, pe platoul Muntelui Găina, reunite într-un spectacol de mare ținută sub genericul „Pe munte, în strai de dor", formațiile artistice din cele cinci județe s-au întrecut pentru a câștiga dreptul de a alege craiul și crăiasa munților, totul culminând cu un splendid foc de artificii, târziu în noapte.

Ziua de ieri a debutat cu o slujbă religioasă dedicată eroilor neamului, urmată de depuneri de coroane la Crucea Sfântă, din partea oficialităților locale și a personalităților prezente. „Sunt foarte bucuros și mulțumit că efortul colectiv al celor cinci județe a reușit. Mă bucur că Aradul are o poziție bună. Nu vreau să-i laud pe cei care s-au ocupat de organizarea acestei manifestări de excepție, dar e bine că arădenii s-au depășit prin ceea ce au făcut", ne-a declarat prefectul Dan Ungureanu, prezent la manifestările de pe Muntele Găina. Întrebat cum vor arăta manifestările anul viitor, prefectul ne-a declarat că „dacă Dumnezeu și Guvernul vor dori ca tot eu să fiu prefect, anul viitor va fi o Găină de două ori mai frumoasă".

DANIEL ALBU

PELERINAJ LA MĂNĂSTIREA FEREDEU

Sâmbătă, încă de la primele ore ale dimineții, credincioși din Podgoria Aradului se îndreptau, per pedes sau cu mașinile spre Mănăstirea Feredeu din vale, unde s-a prăznuit hramul bisericii, Sfântul Prooroc Ilie Tesviteanul.

Majoritatea pelerinilor erau familiarizați cu locul de închinare, fiindcă obișnuiesc să participe aici, săptămânal, la Slujba Sfintei Liturghii de duminică. Cu capetele plecate, ortodocșii intră pe poarta mănăstirii, își fac cu evlavie Sfânta Cruce și murmură o scurtă rugăciune până ajung în fața altarului în aer liber, unde un sobor de opt preoți se pregătesc pentru Sfânta Liturghie. Credincioșii intră în biserica mănăstirii, se închină întreit în fața sfintelor icoane, iar apoi își pleacă genunchii înaintea preotului, pentru spovedanie. Alții cad în rugăciune adâncă într-un colț al bisericii, oblăduiți de spiritul sacru al sfântului lăcaș. Afară lumea e încă în mișcare. Se dau pomelnice pentru vii și morți, se aprind lumânări, se cumpără suveniruri cu semnificații religioase.

Unul dintre ostenitorii mănăstirii bate toaca, semn că peste câteva momente începe Liturghia. Fiecare credincios își găsește locul său și întreaga atenție a asistenței este îndreptată spre altarul unde slujesc părintele exarh de la Mănăstirea Bodrog - arhimandritul Nestor Iovan, consilierul bisericesc al Episcopiei - părintele Traian Micoroi, protopopul de Lipova - preot Aurel Păcurariu, părintele stareț de la Feredeu - arhimandrit Ilarion Tăucean și alți preoți din Podgorie. Răspunsurile liturgice

au fost date de corul bărbătesc al Bisericii Ortodoxe din Târnova.

Sâmbătă, la Feredeu, au venit să mulțumească Domnului și să ceară ajutor, în jur de 400 de credincioși. Fratele Ciprian, ghidul mănăstirii spune că fiecare credincios vine la praznic având o anume trebuință. Unii pentru apa care se sfințește și pentru Acatistul Sfântului Prooroc Ilie, alții pentru Liturghie sau pentru Slujba Sfântului Maslu, unde cei măcinați de boli sufletești sau trupești găsesc alinare. Cei care se simt supărați de duhuri necurate participă la slujbele de dezlegare săvârșite de soborul preoțesc.

Persoanele în putere urcă la Mănăstirea din deal, locul de unde în urmă cu sute de ani a prins cheag viața monahală. Locul este și acum renumit pentru izvorul ale cărei ape tămăduitoare au vindecat boli considerate incurabile. Pentru pelerini, drumul până la izvor (3,5km) este drumul pe care nădejdea tămăduirii prinde contur, cu atât mai mult cu cât, și acum, apa de la Izvorul Feredeu continuă să vindece.

Fratele Ciprian a ținut să precizeze că anul 2002 a fost unul aniversar pentru Mănăstirea Feredeu: la 9 iunie s-au împlinit 70 de ani de la sfințirea paraclisului ce se află lângă Izvorul Feredeu. Momentul a fost marcat și de lansarea primei monografii a Mănăstirii Feredeu și a unor pliante cu mănăstirea, rod al nevoinței fratelui Ciprian.

La Feredeu, de hram, credincioșii au înălțat rugăciuni lui Dumnezeu și Sfântului Ilie, cel aducător de ploi.

T. MATICA

La Dorobanți, Macea și Curtici

LOCURI DE AGREMENT - ÎNTRE RAI ȘI IAD

În zilele în care canicula stoarce orice vlagă din trup, arădenii se îmbulzesc la ștrand. „Neptun" nu-i singurul loc de agrement organizat din județ. Primăriile din Macea, Curtici și Dorobanți au și ele astfel de oaze de recreere. Pentru ca acestea să nu se transforme în „bombe", Inspecția Sanitară de Stat le verifică periodic. De această dată împreună cu „Adevărul".

Macea

La Macea - „Nu vin clienții nici pe gratis"...

Afirmația din intertitlu îi aparține patronului ștrandului din Macea, Dicu Aurel, exasperat de lipsa clienților. Cam asta era starea de spirit cu care i-a întâmpinat pe inspectori șeful ștrandului. Sunt verificate cabinele de la garderobă, alimentele și băuturile de la bărulețul din incinta locului de agrement. Nu sunt probleme. Apa din bazin e limpede. E schimbată în fiecare seară spune Dicu.

În anii trecuți calitatea apei era o problemă, adaugă inspectorul șef Mihai Târcuș. „Pereții bazinelor erau văruiți iar din această cauză apa devenea lăptoasă, amestecată cu var. După câteva avertizări cei care administrează ștrandul din Macea au luat măsurile ce se impuneau acoperind pereții bazinului cu vopsea specială."

Înainte de a pleca observăm totuși o „pată". Grupul sanitar este amplasat în afara ștrandului, la circa 70 de metri. Și cine n-are răbdare?

Curtici

Ștrandul Curtici - toalete insalubre!

Ștrandul din Curtici nu arată rău deloc. Alei pavate, gazon proaspăt tuns, flori... Totul e destul de roz până ajungi în preajma toaletelor unde priveliștea nu mai e la fel de plăcută. Tencuiala căzută, pereții crăpați, murdari, nevăruiți. Din rezervorul unei toalete apa curgea în voie, prelingându-se în toată „locația". Becuri nu existau nici „de sămânță", iar hârtia igienică lipsea cu desăvârșire. Nici măcar suporți pentru hârtie nu erau... O mătură aruncată într-un colț, un pahar gol și murdar de plastic și o pereche de chiloți uitați de cineva pe podea rotunjesc imaginea.

Alături de toalete este garderoba. Din cinci cabine, una este insalubră. „La bazinul mare vopseaua e sărită în mai multe locuri", observă unul din inspectori. După câteva zeci de minute dăm față și cu administratorul ștrandului **Jurjan Vasile** care promite „solemn" că până la 1 august grupul social va fi pavat cu gresie iar curățenia exemplară. Despre hârtia igienică spune că femeia de serviciu are un sac de suluri și nu știe de ce nu a pus. Probabil pentru că nu o verifică nimeni...

Cu becurile e o altă problemă. „Am om plătit care pune becurile în fiecare seară, iar dimineața le ia. Altfel, curticenii le fură..." Inspectorul îi dă replică haioasă: „De ce nu propuneți ca fiecare client să vină cu becul lui de acasă?"

Până la urmă, inspectorii îi păsuiesc pe cei care administrează ștrandul din Curtici până la 1 august. Inspectorul șef ne lămurește: **„Preferăm ca din banii care i-ar da pe amendă (5 milioane lei) să-și facă mai bine un grup sanitar modern pe care să-l poată întreține mai bine. Intenția noastră nu este să dăm amenzi ci să veghem ca lucrurile să meargă bine, spre confortul și sănătatea cetățeanului, să fie respectată legea."**

Dorobanți - curățenia la ea acasă

Și la Ștrandul Dorobanți au existat probleme în anii trecuți. Datorită faptului că bazinele erau văruite apa nu era de cea mai bună calitate, iar după golirea bazinelor spălarea nu se putea face corespunzător. **„Conducerea ștrandului din Dorobanți avea o altă poziție față de ceea ce era normal. Acum și-a schimbat-o, iar lucrurile merg bine"**, spune unul din inspectorii de la „Sanepid". Și la acest ștrand problemele au fost rezolvate după vopsirea bazinelor. Putem menționa că, în urma periplului nostru, am constatat că cele mai bune standarde de curățenie și igienă sunt la Ștrandul din Dorobanți, unde se vede mână de gospodar. Nici la Curtici nu arată rău ștrandul, excepție făcând „bomba" din preajma căsuțelor (a se citi toaleta publică).

OLIMPIU BULZAN
Foto: VIOREL MUSCA

Dorobanți

SPITALELE ARĂDENE NU VOR AVEA BANI SĂ ÎNCHEIE ANUL

◆ din 600 de miliarde alocate pe țară, Aradul ar vrea o treime

Problemele spitalelor arădene au fost discutate cu diferite ocazii și au fost prezentate (pentru fiecare unitate în parte) în numerele trecute ale ziarului nostru. Lipsa de bani este principala cauză a stării dezastruase în care se află spitalele. Speranța era o rectificare a bugetului destinat sistemului sanitar, rectificare pentru care Aradul a solicitat nu mai puțin de 234 de miliarde de lei. Din păcate, rectificarea se va face, însă, fără vești bune pentru spitalele arădene. Guvernul a alocat pentru acest domeniu doar 600 de miliarde de lei, din care, cum spuneam mai sus, numai Aradul a solicitat mai bine de o treime.

Bineînțeles că cererile spitalelor arădene nu vor fi soluționate favorabil, deși unitățile sanitare din Arad nu mai au bani nici pentru salariile angajaților. Astfel, se anunță un viitor negru pentru sistemul sanitar arădean, care riscă să rămână fără fonduri, încă din toamnă.

COSMIN MIHUȚA

Universitatea de Vest „Vasile Goldiș" - Facultatea de Medicină Generală

str. Feleacului nr. 1, Campusul Universitar, tel.: 0257/212.204

● Ideea înființării unei instituții de învățământ superior medical în Arad nu este nouă. Ea a preocupat în timp numeroase minți luminate, care sesizând necesitatea acesteia, au depus eforturi susținute pentru înființarea sa.

● Facultatea de Medicină a luat ființă în anul 1992, fiind a doua facultate cu profil medical din cadrul Universității de Vest „Vasile Goldiș" din Arad.

● Trei ani mai târziu, a devenit prima facultate de medicină cu statut independent autorizată să funcționeze de către Comisia Națională de Evaluare și Acreditare Academică, și prin aceasta prima facultate de medicină independentă din România care a fost acceptată și recunoscută ca parte a structurilor academice din țara noastră.

● Prima generație de studenți medicinești au început studiile în anul 1992-1993, iar facultatea a primit autorizația de funcționare în anul 1995 (prin H.G. 568/1995, H.G. nr. 442/1998, H.G. nr. 535/1999).

● Încă de la prima promoție, seriozitatea procesului de învățământ desfășurat la tânăra facultate și-a dovedit valoarea și eficiența, în special prin faptul că peste 90% dintre absolvenți au promovat examenul de licență, susținut la o instituție similară, de stat.

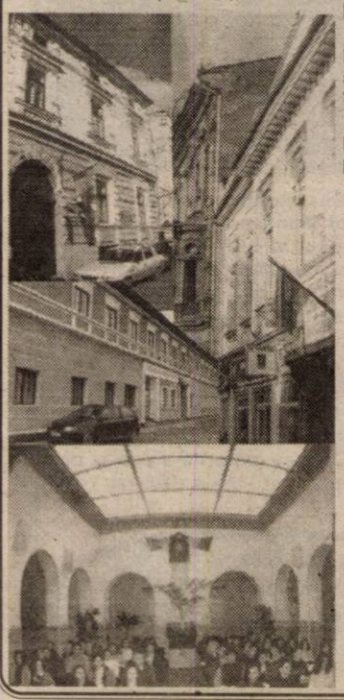

● Deși tânără, cu doar 4 promoții de absolvenți, Facultatea de Medicină din Arad s-a afirmat deja ca instituție de învățământ serioasă, profundă și responsabilă, conturându-și propria identitate în mozaicul național al învățământului superior medical românesc.

● Prin obținerea acreditării instituționale a Universității prin LEGE, din această toamnă Examenul de Licență se va desfășura la Arad, sub organizarea noastră.

OFERTA ACADEMICĂ A FACULTĂȚII DE MEDICINĂ GENERALĂ

MEDICINĂ GENERALĂ ÎN LIMBA ROMÂNĂ 100 LOCURI

Durata studiilor:	6 ani, 12 semestre
Titlul obținut:	medic
Profilul:	medicină
Specializarea:	medicină generală

MEDICINĂ GENERALĂ ÎN LIMBA ENGLEZĂ 50 LOCURI

Durata studiilor:	6 ani, 12 semestre
Titlul obținut:	medic
Profilul:	medicină
Specializarea:	medicină generală

COLEGIUL UNIVERSITAR SANITAR - URGENȚE MEDICO-CHIRURGICALE 50 LOCURI

Durata studiilor:	3 ani, 6 semestre
Titlul obținut:	asistent medical
Profilul:	medicină
Specializarea:	urgențe medico-chirurgicale

Decan:
Prof. univ. dr. Ioan Crâsnic

Sistemul de parcare din Arad este în contradicție cu legea

„Deși încalcă legea, trebuie să fim înțelegători...", zice Poliția

Începând de mâine, în Arad va apărea un nou sistem de parcare, în urma licitației pe care a organizat-o Primăria Arad. Noul sistem, însă, a reușit să supere pe multă lume, chiar și pe unii consilieri locali, care și-au exprimat în CLM nemulțumirile față de parcările arădene.

Una din probleme este și modul în care au fost concepute locurile de parcare. Din dorința de a avea cât mai multe locuri (și, probabil, de a câștiga cât mai mult), firma care a câștigat parcările s-a gândit să nu mai respecte legea, iar locurile de parcare să fie aproape perpendiculare pe trotuar. Ba mai mult, în unele locuri (exemplu strada Eminescu sau în spatele Palatului Administrativ) marcajele se regăsesc și pe trotuar. Asta, în timp ce legea prevede ca mașinile să fie parcate paralel cu bordura.

Comandantul Poliției Rutiere Arad, maior Ioan Roșca, ne-a declarat că această problemă a fost pusă și în comisia de sistematizare, însă, s-a ajuns la concluzia că nu există altă soluție. **„Deși încalcă legea, trebuie să fim înțelegători, pentru că altă soluție nu există. Din 1990 traficul a crescut în municipiu de 9,5 ori, numai la mașiniie din Arad, fără să vorbim de ce vine din afară. Din păcate, deocamdată, Primăria nu poate construi alte parcări. Noi am dori să se parcheze paralele cu bordura, dar nu se poate în acest moment"**, ne-a declarat maior Ioan Roșca.

Până Primăria va face noi parcări în Arad, va trece, fără îndoială, multă apă pe Mureș. Între timp, noi vom fi nevoiți să parcăm ilegal, așa cum de altfel s-a făcut și până acum, când nu era nici un sistem de parcare. Diferența e doar la capitolul bani. Atunci dădeam bani la Poliție, acum unui SRL.

COSMIN MIHUȚA

Reacții pe Internet

Arădenii despre noul sistem de parcare

Referitor la articolul „Direcție greșită", semnat de către Doru Sava, sunt întru totul de acord cu el, în ceea ce privește parcarea în Arad. Revoltător! Parcă directorul de la APL din cadrul Primăriei Arad, cel care a organizat licitația, ar fi fost orb!

Contractul prevede, conform declarațiilor publice ale viceprimarului Voicu, un profit de numai 30%, dar nu mai puțin de 2,5 miliarde anual. Modic!

Un mic calcul pe care îl poate face oricine, și arată astfel:

6.000 lei ora parcare x 12 ore/zile = 72.000 lei pe un loc; 72.000 lei x 5.000 locuri de parcare (poate sunt mai multe, cine știe?) = 360.000.000 lei/ziua de parcare în tot Aradul; 360.000.000 lei x 22 zile lucrătoare = 7.920.000.000 lei/lună x 12 luni = 95.040.000.000 lei pe an.

Arădeanul ochi în ochi cu „mașina de parcat"

Scăzând vopseaua, plata personalului, aparatele electronice etc., și tot rămân 50 miliarde lei. Din care Primăria va încasa doar 30%.

Consider că este bine că se introduce parcare cu taxă, dar Primăria Arad să beneficieze de toate încasările, bani care ar fi necesari pentru întreținerea șoselelor etc. Așa, profitul îl va lua Belsirim SRL! Păcat pentru cetățenii Aradului.

PE URMELE „BĂTRÂNEI DOAMNE" ÎN CANTONAMENTUL DE LA MONEASA

Greu, foarte greu s-au mișcat lucrurile în această vară în jurul echipei de primă divizie, FC UTA. Pregătirile au început mai târziu, cantonamentul de la Câmpulung Moldovenesc a fost anulat, băieții nu și-au primit banii munciți în iarbă, iar peste toate plana incertitudinea: cine îi va lua locul lui Gandolfi. Conștienți că timpul zboară în defavoarea lor, jucătorii au acceptat - chiar și neplătiți - să se apuce serios de treabă, sub comanda aceleași „triplete" de antrenori: Popa-Mănăilă-Țapoș.

Timp de o săptămână, în intervalul 14-20 iulie a.c., jucătorii în alb și roșu și-au mutat „cartierul general" în frumoasa stațiune Moneasa de la poalele Munților Codru Moma. În acest mini-cantonament, băieții au fost „siliți" să acumuleze cât pentru un „sejur" de 10-12 zile, cât ar fi fost firesc să fie perioada de pregătire centralizată.

Semnalele primite din Moneasa erau pozitive, fotbaliștii UTA-ei pregătindu-se cu o ambiție ieșită din comun, pentru a fi din 17 august gata să se ia la „trântă" cu elita fotbalului românesc.

Pentru a lua pulsul pregătirilor, o echipă a ziarului nostru a fost prezentă la Moneasa în ultima zi a cantonamentului „Bătrânei Doamne". Ziua cea mai lungă. Și cea mai epuizantă în opinia jucătorilor. Dar să dăm drumul însemnărilor noastre...

25 de milioane de la SC Top

La inițiativa consilierului local, Cornel Matica, SC Top a sponsorizat echipa fanion a Aradului cu 25 milioane lei. „Dacă toate societățile din subordinea Primăriei ar imita gestul nostru, FC UTA ar fi putut avea cel puțin câteva zile mai liniștite" - a ținut să precizeze consilierul Matica.

Prezent la Moneasa, alesul Aradului în C.L.M. a asistat la unul din antrenamentele UTA-ei, arătându-se încântat de modul cum „au tras", băieții, evident, cu gândul la Divizia A. De la dl. Matica am mai aflat că marți, în ședința CLM, va fi discutat și probabil, aprobat un proiect realist de ajutorare a echipei UTA, lucru așteptat de-atâta amar de vreme de iubitorii fotbalului din orașul nostru.

Antrenament-maraton

Ajunsă la terenul „Minerul" din Moneasa în jurul orei 9,30, delegația UTA-ei și-a ocupat repede locurile pe gazon pentru primul antrenament al zilei. În timp ce jucătorii efectuau turele de dezmorțire, antrenorii pregăteau sârguincioși materialul didactic pentru o ședință de pregătire-maraton. Două ceasuri și jumătate, atâta au tras „textiliștii" de ei în fiecare dimineață a mini-cantonamentului montan, trioul de antrenori Ionuț Popa-Dan Mănăilă-Dan Țapoș oferindu-le „specialități" fizice dintre cele mai variate. Vineri, în ultima zi plină de cantonament, primul la „catedră" s-a așezat „secundul" Mănăilă cu un „meniu" de exerciții de forță, extensie, suplețe, mobilitate, dexteritate. Cele 13 ateliere amenajate în acest scop au fost vizitate fără comentarii de fiecare „client", cu „perechea" sa. Am văzut și „cupluri" mai sudate, Panin-Zaha **(foto 1),** ce doar repetau ceea ce știau din anii anteriori, dar și mai puțin sincronizate, Gongolea-Bogdan **(foto 2),** ce făceau cunoștință cu circuitele de forță-rezistență „marca Mănăilă". S-a străduit fiecare în ritmul lui până a venit fluierul izbăvitor al lui Mister. Sau așa credeam noi, căci jucătorii presimțeau ceva și cu capetele plecate s-au mutat în cealaltă parte a gazonului. Acolo, Ionuț Popa le-a prezentat lecția: rezistență în regim de viteză, iar cum practica e mama tuturor învățăturilor s-a trecut la treabă. 20-40-60-80, se auzea vocea lui nea' Popică și fotbaliștii, înșiruiți câte cinci călcau metri în picioare **(foto 3).** De-abia cincisprezece serii de astfel de alergări au stins „setea" principalului utist, care și-a poftit mai apoi elevii la „alimentarea" cu maieuri colorate. A urmat un joc cu reguli aparte, scorul modificându-se doar la execuțiile cu capul sau șuturi din afara careului de 16 m. S-au înfruntat cele două compartimente: cel defensiv (portocalii) și cel ofensiv (verzii). Câștig de cauză au avut primii, cu 3-1, prin punctele semnate Ardelean, Panaitescu, Luca, respectiv Giuchici. Era trecut de ora 12,00, când stafful tehnic a sunat strângerea, cu destinația hotel „Moneasa". Masa de prânz, odihnă și apoi, din nou, la muncă...

Portarii sub asediu

Cinci cu doi, și-a anunțat Mister „învățăceii", de îndată ce adjunctul Mănăilă a încheiat operațiunea „încălzirea". Împărțiți în grupuri, jucătorii trebuiau ca printr-o singură atingere a balonului să-și găsească coechipierul înaintea celor două „mâțe" din centru. La început, marginile rombului sufereau dese modificări, pentru ca mai apoi greșelile de transmisie a mingii să fie aproape eliminate. Obiectiv atins.

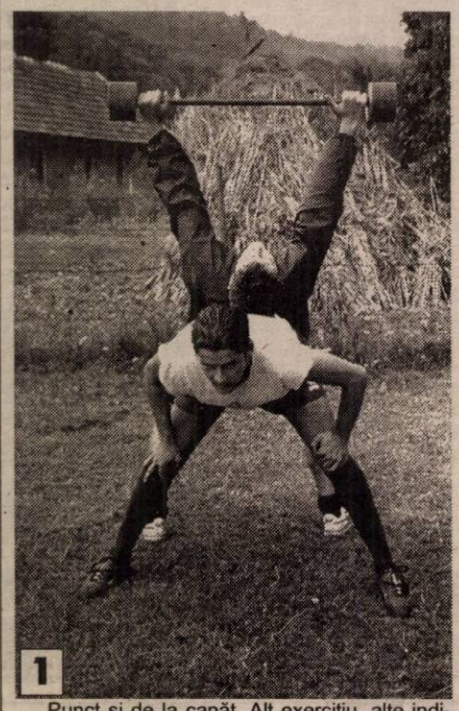

1

Punct și de la capăt. Alt exercițiu, alte indicații, aceiași actori. În primul rând, antrenorii UTA-ei au împărțit „dreptunghiul verde" și lotul în două. O parte disputa de-a latul terenului un fel de miuță la 4 porți reduse, golurile trebuind înscrise în urma unor un-doi-uri extrem de scurte. Arbitru: Ionuț Popa. Cealaltă parte a fotbaliștilor, sub comanda lui Dan Mănăilă exersau centrările, învăluirile, dar în special finalizările la poarta apărată pe rând de singurii goalkeeperi „alb-roșii": Tufiși și Iacob. Atacanții de meserie se puteau lesne distinge prin forța și precizia execuțiilor, dar nici cu mijlocașii nu ne-a fost rușine. Spre disperarea portarilor, care se vedeau neprotejați în fața unor „trasoare" trimise din 20-25 de metri. Și totuși am asistat și la parade de efect, în special din partea lui Tufiși, care cunoaște la perfecție rigorile primului eșalon și își dorește ca pe 17 august să fie pregătit pentru a le face față. Antrenamentul tehnico-tactic a durat exact 90 de minute, ora 20,00 găsindu-i pe protagoniști la cină, pe terasa restaurantului de la hotelul „Moneasa". Până se dădea stingerea, în jurul orei 22,30, programul de voie era valorificat în funcție de preferințe de fiecare utist. Majoritatea alegeau plimbările prin stațiune, dar mai existau și amatori de jocuri de societate (rummy, cărți, table) sau de convorbiri telefonice interminabile. Vreți lecții? Luați-le de la Demian.

3

Mister despre achiziții

La plecarea în cantonamentul de la Moneasa, tehnicianul Popa s-a plâns de lotul de jucători necorespunzător pentru Divizia A. Conducerea clubului nu a rămas insensibilă și pe măsură ce s-a înțeles (deocamdată doar verbal) cu o parte din cei solicitați de Mister, i-a trimis la munte. I-am dat răgaz principalului textilist până vineri, ultima zi de pregătire centralizată să-și facă o părere despre:

Robert Tufiși (portar): „E marele câștig al UTA-ei pentru Divizia A. Are valoare și se pregătește exemplar. E un băiat modest, care știe ce vrea".

Adrian Gongolea (mijlocaș): „Îmi place cum vede jocul în linia mediană. E un bun pasator, trebuie însă să intre în schemă. Va fi util echipei".

Remus Gâlmencea (fundaș): „Este în urmă cu pregătirea, dar poate recupera din mers. E un fundaș masiv, care cred că va confirma. Trebuie însă să învețe sistemul zonal."

Petre Bogdan (mijlocaș): „Acest jucător venit din liga a doua portugheză pare a se completa foarte bine cu Gongolea. Reprezintă o soluție pentru golul lăsat de Todea."

Andrei Militaru (mijlocaș): „E cam frânt băiatul. Nu a fost obișnuit cu astfel de pregătire intensă. Pentru binele lui sper să găsească înțelegere la Telecom, la dl. Marinca, care să conștientizeze faptul că fotbalistul ar putea crește mult într-un lot de Divizia A."

Miroslav Giuchici (atacant): „De un vitezist ca el ai mereu nevoie în atac. E mai potrivit pentru meciurile din deplasare, pe spațiile lăsate libere pentru contraatac. Rămâne să mă hotărăsc asupra cuplului de atacanți titulari."

De asemenea, Mister s-a arătat foarte dezamăgit de „dezertarea" din cantonament a lui Roland Nagy care **„putea rezolva multe din problemele noastre la mijlocul terenului, dar poate că se va răzgândi",** dar în același timp încântat de noua achiziție, „vârful" piteștean Stan, ce sosește astăzi la Arad. În vizorul lui nea' Popică se mai află unul din portarii Mârne, Stanciu, Tene sau Bogdan, fundașul Baldovin (disponibilizat de „U" Craiova), mijlocașii UMT-ului Călin și Marișescu dar și fostul dinamovist, Costel Ilie. **„Dacă ar sosi toți acești jucători, am forma deja o echipă bună, cu mari șanse de menținere în Divizia A",** a concluzionat Ionuț Popa.

„Jucătorii s-au comportat ireproșabil"

... ne spunea „secundul" Dan Mănăilă, la spartul târgului în mini-cantonamentul de la Moneasa. **„Absolut toți fotbaliștii parcă au uitat de problemele de la club, de banii care trebuie să-i primească. A fost și intervalul acesta de doar cinci zile, dacă era mai mult poate apăreau și nemulțumirile. Așa, băieții s-au concentrat pe muncă, au tras de ei și au făcut o pregătire bună. Eu sincer îi admir pentru dăruirea lor, pentru maniera cum au suportat telefoanele închise ale conducerii, care nu avea nimic de comunicat. În aceste condiții, nu a fost nici un caz de indisciplină și acest lucru spune ceva despre caracterul fotbaliștilor de la UTA"** - a subliniat Mănăilă despre următorii: Iacob, Tufiși - portari; Panin, Luca, Panaitescu, Demian, Bier, Zaha, Gâlmencea, Ardelean - fundași; Drida, Buhuș, Gongolea, Petre Bogdan, Turcan, Militaru, Chitescu, Burlacu, Rus - mijlocași; Miculescu, Giuchici, Hardău, Rancz, Chevereșan, Ianu - atacanți.

2

„Ne-am simțit ca acasă"

Peste nea' Todor Gherle au trecut zeci de ani și nenumărate cantonamente, dar nimeni și nimic nu l-a putut clinti din funcția de organizator de competiții al FC UTA. E cel mai bun pe felia lui. Chiar dacă era vizibil afectat de situația actuală a clubului, dl. Gherle a ținut să facă unele aprecieri organizatorice legate de cantonamentul de la Moneasa.

„Din nou, în acest cantonament ne-am simțit ca acasă prin grija și atenția care ne-a acordat-o patronul societății, dl. Bercea, prin condițiile excelente asigurate de Hotelul Moneasa, prin d-na directoare Galea și nu în ultimul rând, pentru afecțiunea care am simțit-o pe tot parcursul șederii noastre aici din partea întregului personal. Pot spune că nu am dus lipsă de nimic, fapt pentru care în numele echipei și al clubului, le aducem mulțumiri. Am beneficiat de condiții deosebite de cazare, masă și recuperare după efort. În altă ordine de idei, aduc mulțumiri primarului comunei Moneasa, dl. Condea, care ne-a pus la dispoziție baza sportivă" - ne-a declarat Todor Gherle.

Pagină realizată de
CĂLIN MNERIE;
DANIEL SCRIDON
Foto: VIOREL MUSCA

În exclusivitate pentru „Adevărul"

Angelo Gandolfi se destăinuie

„EXPERIENȚA UTA - UNA DINTRE CELE MAI FRUMOASE DIN VIAȚA MEA"

Omul de care se leagă istoria ultimilor cinci ani din viața clubului UTA, italianul Angelo Gandolfi a fost timp de 48 de ore oaspetele Aradului, pentru a discuta, la concret, cu reprezentanții grupului de investitori arădeni forma de cedare-primire a FC UTA. Din respect pentru ceea ce a făcut pentru „Bătrâna Doamnă" a fotbalului românesc, am considerat că Angelo Gandolfi merită să fie lăsat acum, la despărțirea de echipă, să se destăinuie. Iar omul care a ținut UTA, cu o modestie și un bun simț greu de găsit în zilele noastre, s-a mulțumit să împartă vorbe frumoase, în stânga și-n dreapta, chiar și spre acei suporteri care, în inconștiența lor, l-au pus pe cruce, în urmă cu o săptămână. A fost o nouă pildă de eleganță, iar în ochii lui am zărit lacrimi, atunci când, spre finalul discuției noastre l-am rugat să transmită un mesaj iubitorilor fotbalului arădean. Înainte de a da drumul interviului realizat cu doar o oră înainte ca acesta să plece spre Italia, în numele arădenilor, a celor care știu să respecte valorile, se cuvine să spunem: GRAZIE ANGELO...

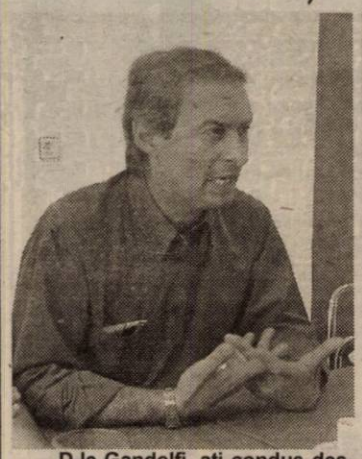

– D-le Gandolfi, ați condus destinele acestui club vreme de aproape 5 ani, perioadă în care ați obținut printre altele: două titluri de campioni naționali de juniori, o miraculoasă salvare de la retrogradare, disputarea unui baraj de promovare în prima divizie și acum, ca o încununare a întregii dvs. activități, promovarea în Divizia A. Ce sentimente vă încearcă acum, la despărțirea de UTA?

– Sunt fericit că proiectul UTA continuă. Mi-am dat toată disponibilitatea personală și financiară pentru ca UTA să joace în Divizia A și cred că asta demonstrează că vreau binele acestei echipe și implicit al orașului. Nu pot să uit vreodată imaginile cu miile de suporteri ai UTA-ei, plecați de la Alba Iulia cu ochii în lacrimi, după ratarea barajului de promovare, contra celor de la Rocar. Atunci, în acele clipe, mi-am făcut mie însumi o promisiune nedeclarată vreodată, aceea de a duce UTA în Divizia A. Iar astăzi sunt un om fericit, că am ajuns clipa împlinirii unei dorințe, care bucură atâția oameni. Să fie clar pentru toată lumea, dacă starea de sănătate mi-ar fi permis n-aș fi lăsat UTA pentru nimic în lume. Oricum, nu am renunțat definitiv la UTA.

– Cum adică, fiți mai explicit. Ce se va întâmpla cu jucătorii dvs.? Rămân la UTA?

– Voi ajuta clubul UTA, împreună cu Florin Bălan - reprezentantul Errea în România, cu echipament sportiv în valoare de 20.000 Euro/an. Deci, așa cum am promis, voi rămâne sponsor tehnic al UTA-ei. Apoi, am acceptat să împroprietăresc clubul în mod gratuit cu 16 jucători, pe care i-am cumpărat pe banii mei în ultimii ani. Alți cinci jucători (Ianu, Pit, Miculescu, Buhuș și Demian) vor continua să joace la UTA gratuit, timp de un an de zile. În cazul în care, dintre jucătorii oferiți de mine gratuit (n.a.: e vorba de cei cinci), Pit și Ianu vor fi vânduți, am acceptat să dau UTA-ei un procent de 10%. În plus, voi fi primul care voi investi în noua societate pe acțiuni, achiziționând un pachet întreg, în valoare de 300 de milioane lei. Iată suficiente dovezi că voi fi și în continuare alături de UTA.

– D-le Gandolfi, sunteți mulțumit de modul cum s-au finalizat discuțiile cu grupul de investitori arădeni?

– Foarte mulțumit, în special de dl. primar Popa, dl. prefect Ungureanu, dl. av. Valentin și dl. Chișbora. Mi-am dat seama că Aradul merită această echipă. Pe cei de la Bihor, i-au interesat locul în Divizia A și, chiar dacă aș fi câștigat mai mult, am trecut peste momentul bani, evident, din dragoste pentru UTA.

– Suporterii arădeni au greșit, în opinia noastră, atunci când, după ce ați anunțat că intenționați să vindeți locul la FC Bihor, v-au pus pe cruce și nu ați fi meritat un astfel de tratament. Cum ați comenta atitudinea lor?

– Nu mi-a făcut plăcere, după ceea ce am făcut pentru UTA. Nu cred că meritam asta, după ce las Aradului un loc în prima divizie și am cedat atâția jucători, fără nici o pretenție financiară. N-am făcut nimănui rău în acest oraș și de aceea am fost foarte supărat. Cred că acei „tifoși" au fost dirijați de cineva, pentru că nu pot crede că toți suporterii UTA-ei gândesc la fel ca aceia care, în mod rușinos, m-au așezat pe cruce.

– Trăgând linie, pe plan financiar, sunteți pe plus sau pe minus?

– Eu știu că am pierdut bani, mulți bani, dar pentru mine, în viață nu banii sunt cei mai importanți, ci respectul și dragostea, pe care o primești acolo unde lași ceva în urma ta.

– Vă pare rău că, atunci, în '97 ați preluat UTA?

– Sunt mulțumit, pentru că am făcut totul din inimă, iar dintr-o echipă cu un singur jucător în proprietate și cu un picior în Divizia C, am făcut o alta, pe care o las cu 16 jucători în proprietate și un loc în prima divizie. Oricum, pentru mine, experiența UTA rămâne una dintre cele mai frumoase din viața mea.

– D-le Gandolfi, unii - mai răutăcioși - încearcă să alimenteze ideea că prin UTA ați cucerit piața României cu Errea. Cum ați răspunde unei astfel de acuzații?

– Investind în UTA, cred că am făcut ceva pentru Arad. Publicitatea la Errea mi-o fac, de exemplu prin Midlesborough, una din echipele de tradiție din Premier League, unde sunt sponsor tehnic. Dacă voiam să-mi fac doar echipamentul cunoscut, mergeam la Dinamo, Steaua sau Craiova, nu mă opream la UTA.

– Ce înseamnă UTA pentru Angelo Gandolfi, acum la despărțire?

– Pentru că UTA este astăzi în A, sunt multe persoane cărora trebuie să le mulțumesc, dar în mod special la trei oameni deosebiți. Primul ar fi Feri Tisza, antrenorul fără de care ascensiunea acestor tineri jucători nu era posibilă. Pentru Tisza au vorbit faptele, iar dacă Botiș, Todea ori Hutan au ajuns să joace afară, trebuie să-i mulțumească în primul rând acestui om. Apoi, alte două persoane, Marin Lupaș și Ioan Ienciu, care au avut meritul să creadă în promovare. Cei doi și-au sacrificat familiile pentru club, deoarece numai eu știu câte au făcut pentru ca UTA să ajungă în Divizia A.

– Un gând la final...

– Pentru mine astăzi este o zi tristă, dar și fericită. Tristă, pentru că viața nu-mi dă posibilitatea de a continua acest proiect, dar fericită, că s-au găsit destui oameni în Arad să ducă mai departe UTA, această „bucățică" din sufletul meu. Suporterilor le doresc cât mai multe clipe fericite alături de UTA, în prima divizie.

– Vă mulțumesc.

DANIEL SCRIDON

După cinci ani de sistem italian

UTA A ÎNCĂPUT PE MÂNA ARĂDENILOR

Gata! Începând da astăzi, „Bătrâna Doamnă" nu-l mai are ca principal investitor pe Angelo Gandolfi, destinele UTA-ei fiind preluate de către grupul de investitori arădeni, reprezentat de Călin Chișbora. Ieri, cele două părți au ajuns la o înțelegere, după negocieri maraton, întinse pe durata a două zile.

Oferta grupului de investitori arădeni a fost acceptată de Gandolfi, iar de acum înainte totul cade în seama arădenilor. Primul pas pentru bunăstarea UTA-ei va fi făcut **miercuri, la ora 17,00**, când Adunarea Generală a membrilor fondatori de la F.C. UTA va fi convocată de președintele Lupaș, pentru a trasforma societatea din non-profit, în una pe acțiuni. Apoi, se poate da drumul la subscripția publică. Până atunci, grupul de investitori va trebui să deblocheze o importantă sumă de bani, pentru nevoile curente de la UTA.

Toate acestea, dacă membri fondatori vor da „undă verde" noului Consiliu de Administrație, care va fi format din nouă persoane. Odată primit girul Adunării Generale, noii șefi ai UTA-ei vor trece - imediat - la o nouă strategie și structură a clubului. De joi, practic, la UTA va fi „revoluție". Ce se va întâmpla depinde de ceea ce gândesc și vor Chișbora et. comp.

Dacă lui Marin Lupaș i se va cere să fie director executiv (ceea ce se va întâmpla sigur), el zice să se va mai gândi, motivând că acum refuză să dea un răspuns concret, fiind epuizat atât fizic, cât și psihic.

Cu siguranță, Marin Lupaș va rămâne tampon între grupul de investitori și Angelo Gandolfi, cel puțin până când înțelegerile încheiate, scrise și parafate, își vor găsi finalitatea. De notat că actualii conducători ai „Bătrânei Doamne" au o poziție solidă la club, mai mulți jucători depinzând de Romvest, acolo unde Lupaș și Ienciu sunt asociați. E aproape sigur că ultimul se va retrage, pentru a se ocupa de Romvest.

Practic, de miercuri, UTA va fi într-o altă „eră", una arădeană, care sperăm să fie de bun augur, după cinci ani de sistem italian. De acum înainte, UTA e a noastră, a celor din acest oraș. Trebuie să demonstrăm că iubim Aradul și că o iubim și pe UTA. Aviz amatorilor!

LEO SFÂRA

Meci de verificare

UTA - FC PRAHOVA 1-2 (0-2)

Stadion UTA, spectatori 3000. **Au marcat:** Luca - min. 58, respectiv Luca (autogol) - min. 5 și Mihart - min. 42.

FC UTA: Tufiși-Panin, Bier (Gălmencea), Luca (Demian), Panaitescu (Rus) - Drida (Buhuș), Gongolea (Militarù), Bogdan (Chitescu), Pit (Turcan) - Miculescu (Rancz), Ianu (Giuchici). **Antrenor:** Ionuț Popa.

FC Prahova: Filip-Dobre, Petroesc, Lăcustă, Negoiță, Păcleșan, Mihart, Todoran, Irimescu - Orlando, Mihalache. **Au mai jucat:** Movilă, Irimia, Sima, Toporan, Oprea, Dăncuș, Savu, V. Ghindaru, Costescu, Ciorea, Dănciulescu, Dună. **Antrenor:** Marin Bondrea.

Au arbitrat: Paul Zau - la centru, Claudiu Tripa și Silviu Mocanu - asistenți.

● În primul meci de verificare al noului sezon, prim divizionara FC UTA și-a măsurat forțele cu o colegă de serie, FC Prahova, ce a acceptat să se oprească în orașul nostru, în drumul său spre Austria, unde va susține un turneu de pregătire. ● Cum sâmbătă s-a pus punct cantonamentului de la Moneasa, oboseala și-a pus amprenta pe evoluția „textiliștilor", ce au mai lăsat de dorit și la capitolul omogenitate. De departe, cei mai activi utiști au fost Luca și Pit, primul executând și lovitura liberă de la marginea careului ce a adus singurul gol la „Bătrânei Doamne". ● După meci, antrenorul Ionuț Popa nu a fost deloc afectat de înfrângere căci: **„În primul rând mi-am dorit să văd la lucru fotbaliștii noi, care oricum veneau după o perioadă intensă de antrenamente. S-a simțit oboseala în evoluția lor, dar nici starea psihică nu a fost prea bună. Restanțele bănești trebuiau achitate la revenirea de la Moneasa."** ● Apropo de acest aspect, cu două ore înaintea debutului partidei, într-o ședință cu conducerea clubului, jucătorii de abia s-au lăsat convinși să intre pe teren contra prahovenilor. După meci, în vestiarul „alb-roșilor" a intrat și primarul Dorel Popa, care a promis că cel târziu până vineri toate datoriile către fotbaliști vor deveni istorie.

Ianu (cu mingea la picior) a fost unul dintre remarcații „amicalului" FC UTA-FC Prahova Ploiești (scor-2)

Foto: ȘT. MATYAȘ

C. MNERIE

Formula 1

M. SCHUMACHER A DEVENIT CAMPION MONDIAL ȘI A INTRAT ÎN ISTORIE

Pe circuitul de la Magny-Cours, ieri după-amiază, pilotul german al scuderiei Ferrari, Michael Schumacher a reușit să câștige al cincelea titlu mondial consecutiv, egalând - astfel - performanța argentinianului Miguel Juan Fangio, din anii '50-'60.

Astfel, după doar 11 curse ale acestui sezon, din care 8 câștigate, „Schumi" reușește să tranșeze campionatul în favoarea lui, în acest sezon neavând - practic - adversari. Cursa din Franța nu a fost una spactaculoasă, însă a avut particularitățile sale. Barrichello nu a reușit să plece de pe grilă și a abandonat, intrările la boxe au tot schimbat liderii cursei, cel mai bine ieșind de aici Raikkonen. Dar, cu patru ture înainte de final, finlandezul - aflat în frunte - a făcut o manevră greșită, oferindu-i prilejul germanului M. Schumacher să preia șefia cursei, pe care apoi nu a mai cedat-o.

Clasamentul cursei: 1. M. Schumacher; 2. K. Raikkonen; 3. D. Coulthard; 4. J. P. Montoya; 5. R. Schumacher; 6. J. Button.

Clasament general piloți: 1. M. Schumacher 96 p.; 2. J. P. Montoya 34 p.; 3-4. R. Barrichello, R. Schumacher 32 p; 5. D. Coulthard 30 p.; 6. K. Raikkonen 17 p.

Clasament general constructori: 1. Ferrari 128 p.; 2. Williams BMW 66 p.; 3. Mc.Laren Mercedes 47 p.; 4. Renault 15 p.; 5. Sauber Petronas 10 p.; 6. Jordan Honda 6 p.

LEO SFÂRA

ROLY NAGY ÎN „ALB-ROȘU"

Prin meciul cu F.C. Prahova, UTA a încheiat prima săptămână serioasă de pregătire și încă așteaptă rezolvarea problemelor de ordin organizatoric. Pe lângă jucători, care trebuie să intre în posesia banilor restanți, cel mai nerăbdător este antrenorul **Ionuț Popa, ce încă** mai caută **4-5 întăriri pentru** Dvizia A. Ieri, Mister era de-a dreptul încântat că: **„în proporție de 80% Roland Nagy va juca la UTA. E un mare câștig pentru club, personal încep să mă simt mai liniștit."** Vă reamintim că fostul jucător al Stelei, Roly Nagy, ultima dată evoluând la o echipă de liga a treia germană este arădean de loc și la cei 31 de ani ai săi poate fi cartea câștigătoare din linia mediană a „Bătrânei Doamne".

C. MNERIE

Invitatul nostru

„PREA S-AU OBIȘNUIT FEDERAȚIILE CĂ LA ARAD TOTUL E PE GRATIS”

● afirmă Stelian Văduva, directorul D.J.T.S. Arad

Chiar dacă ne aflăm într-o perioadă „moartă” din punct de vedere competițional, iar majoritatea echipelor sunt la început cu pregătirile pentru noul sezon, la Direcția Județeană pentru Tineret și Sport Arad activitatea continuă. Pentru a vedea ce se întâmplă în aceste zile prin sportul arădean, l-am provocat la o discuție pe directorul Stelian Văduva, care cu multă amabilitate a răspuns întrebărilor noastre...

– La DJTS Arad activitatea continuă și-n perioada vacanței de vară. Practic, ce se întâmplă în această perioadă la Direcția pe care o conduceți?

– E normal să continue. La noi, e ca la furnale, foc continuu. În această perioadă trebuie puse la punct bazele sportive. Săptămâna trecută, în urma vizitei la MTS am reușit să obțin niște bani pentru izolația de la acoperișul „Polivalentei”. Am vrut mai mult, dar n-am obținut poate la rectificarea de buget. Am obținut fonduri și pentru Bazinul „Delfinul”, unde vom schimba aparatele de reciclare a apei. Sper să dau o altă față sălii și bazinului, pentru încă cel puțin un an de zile. Problemele, din păcate, sunt multe și sunt într-o situație delicată fiindcă mi-am propus mult mai multe la baza materială, dar deocamdată sunt pus în imposibilitate, din cauza banilor.

– Ce se mai aude cu hotelul sportivilor?

– Studiul de fezabilitate pentru proiectul de hotel este blocat la Ministerul Finanțelor, dar am promisiuni de la dl. Mărășescu, ministru secretar în MTS, că va fi deblocat și voi putea susține în acest an licitația de construcții, deoarece, după aprobarea de la Finanțe, proiectantul mai are la dispoziție trei luni, pentru a întocmi caietul de sarcini în vederea susținerii licitației. Deși problemele sunt multe și grele, atâta timp cât voi mai fi în această funcție, nu voi renunța la proiectele mele. Mai ales că, pe plan local am tot sprijinul autorităților.

– D-le director, se pare că în continuare, sunteți singurul DJTS din țară care nu percepe chirie pentru sportul de performanță: baschet, handbal, polo și înot.

– Da și ați atins un punct sensibil. Trebuie să fiu corect și cinstit, să recunosc că meritul nu este doar al meu. Am sprijin din partea tuturor celor care au înțeles că nu o fac pentru mine, ci pentru sportul arădean. Și nu voi renunța la sprijinirea sportului de performanță.

– După ani de dominație, baschetul feminin arădean a trecut pe locul doi. Au urmat schimbări masive. Ce credeți că se va întâmpla în continuare?

– Așa cum în ultimii ani s-a mers pe mâna mea și am cunoscut atâtea bucurii și satisfacții, cred că așa este corect, ca la finalul campionatului să-mi asum întreaga responsabilitate pentru nerealizarea obiectivului. Nu puteam să spun că doar Eleș și Visici sunt vinovați. Cu-atât mai puțin Ioan Faur, care a susținut activitatea la standarde înalte și era normal ca dânsul să facă aceste schimbări. Sunt convins că, după șapte ani de baschet are și competența și experiența pentru a decide ce e mai bine pentru echipă. Numai timpul va demonstra dacă am greșit sau nu, prin nerealizarea obiectivului din acest an.

– În perioada în care ați fost plecat din Arad, în concediu, s-a întâmplat ca presa să nu știe nimic de o finală de C.N. pentru copii, la înot, desfășurată la Bazinul „Delfinul”. În plus, au existat și unele nesincronizări cu Federația de Natație, căreia i s-ar fi pretins bani de organizare de către DJTS Arad. Ce știți despre această întâmplare?

– Am fost plecat în concediul meu legal de odihnă deoarece am fost nevoit să aleg între acesta și cel medical. Dar asta nu e o scuză pentru DJTS Arad că n-a informat presa despre programul acestui campionat național. În ceea ce privește Federația de Natație și nu numai, s-au prea învățat că la Arad totul e gratis și că, mergem acolo că nu ne costă nimic. Nici o Federație începând din acest sezon nu va mai beneficia de gratuități și nu va putea organiza competiții sau stagii de pregătire fără a încheia o convenție cu DJTS Arad. Mi se pare inadmisibil ca o Federație să organizeze un C.N. și să n-aibă bani.

– Deși este un club privat, Las Vegas Racing Team, prin frații Cristi și Călin Mureșan, face lucruri lăudabile (vezi organizarea etapei de Balcaniadă la motociclism viteză). În ce măsură credeți că se poate realiza la Arad un circuit de Formula 1 și de motociclism viteză?

– Cunosc inițiativele fraților Mureșan, am fost tot timpul alături de ei. Mai multe vom ști după ce se întorc de la Madrid, unde poartă discuții cu firma Dorna Internațional pentru a investi în circuit. După cât îi cunosc, e greu de crezut că vor renunța la această idee.

– D-le director, problema care frământă orașul de luni de zile e legată de UTA, care are un statut neclar. Ca om de sport, chiar dacă fotbalul nu este sub jurisdicția DJTS, cum vedeți situația de la UTA?

– Conform legii 69/2000, DJTS-urile au drept de control asupra tuturor ramurilor sportive, inclusiv fotbalul. Chiar dacă în afară de sport, nu-m-am ocupat niciodată de altceva, am crezut de cuviință că nu mă pot implica acolo unde nu mă pricep, fiindcă mi-aș rupe gâtul. La FC UTA, sunt doi oameni, Lupaș și Ienciu, care sunt singurii din Arad, la ora actuală, care cunosc cu adevărat problemele clubului. Eu colaborez cu ei și le stau la dispoziție cu ce pot să-i ajut. Sunt convins, având în vedere sprijinul de care se bucură din partea autorităților locale, că vor reuși să formeze acea societate pe acțiuni, pe care o văd ca unica soluție pentru UTA de astăzi, dar și aici este problema capitalului social, care, se pare, încă nu există.

– În atenția MTS se află acum o mare problemă. În colaborare cu Ministerul Educației și Cercetării se vrea revigorarea sportului școlar. În ce măsură se va implica DJTS Arad în această acțiune?

– La nivelul MTS s-a format o comisie, care a semnat un protocol cu M.E.C., care va fi încheiat și pe plan județean și va cuprinde cluburile sportive școlare și cluburile departamentale. Comisia creată va trebui să își construiască o strategie pentru revigorarea sportului școlar.

– Unde se vor desfășura aceste competiții școlare, ținând cont de sărăcia bazelor sportive din județul nostru?

– În afara bazelor DJTS Arad, ar mai fi ca soluție stadionul Gloria, aflat în administrarea Universității de Vest „Vasile Goldiș” și din câte cunosc, în această toamnă vor demara lucrările la acest stadion.

– Să încheiem într-o notă optimistă. Câte titluri de campioni vedeți în Arad sezonul următor?

– Până acum Aradul e unul din județele de frunte, cu trei medalii de aur la „europene”, dar trebuie să fiu realist și să spun că perspectiva e modestă. Vedeți, la CM de tir nu am luat nici o medalie, deși așteptam o astfel de performanță. Cu încredere așteptăm C.E. de atletism (München), și „mondialele” de juniori din Jamaica, unde vom fi reprezentați de sportivii clubului CSM Arad-PAB România, de unde așteptăm medalii. În privința jocurilor de echipă, cred că o figură frumoasă va face B.C. West Petrom, datorită politicii manageriale a domnului Boric. Pentru baschetbaliștii arădeni, un alt obiectiv decât titlul național nu poate exista.

– D-le director, vă mulțumim și vă dorim cât mai multe realizări în fruntea sportului arădean.

ALEX. CHEBELEU
DANIEL SCRIDON

PRIMUL TITLU MONDIAL PENTRU ATLETISMUL ARĂDEAN

La sfârșitul săptămânii trecute atletismul arădean a obținut cea mai bună performanță a sa, prin tânăra **Adina Anton,** legitimată la CSM Arad - PAB România, care în cadrul Campionatelor Mondiale pentru juniori ce s-au desfășurat la Kingston (Jamaica), a obținut medalia de aur în proba de săritură în lungime cu o performanță de 6,46 m, fiind urmată de Lina Wang (China) 6,36 m și Esther Aghatise (Nigeria) 6,34 m. De menționat că, așa cum ne-a transmis telefonic de la fața locului dl. Sandu Ion, președintele onorific al clubului arădean (în fotografie), Adina Anton este singura medaliată a delegației României, prezentă la această ediție a „mondialelor” pentru juniori. Fostul multiplu campion de sprint al României, Sandu Ion, este cu atât mai fericit cu cât titlul de campioană mondială obținut de sportiva sa este primul din istoria atletismului arădean. Extraordinara performanță a Adinei Anton, pentru care merită felicitările noastre, împreună cu **Sandu Ion** și Eugen Roman, președintele respectiv directorul CSM Arad - PAB România, ne dă speranțe într-o evoluție bună a atleților arădeni ce vor lua parte în perioada 6-11 august, la C.E. pentru seniori de la München. Este vorba de Ionela Tîrlea (200 m și 400 mg), Ionel Oprea (disc), Ioan Vieru (400 m) și Adina Anton (lungime), cu toții componenți ai CSM Arad - PAB România.

ALEX. CHEBELEU

Tenis de masă

Dana Dodean - aur și argint la „europene”!

Ieri s-au încheiat la Moscova Campionatele Europene de tenis de masă pentru tineret (juniori și cadeți). În întrecerea cadetelor, arădeanca Dana Dodean (CSM ARAD PAB România) a reușit să urce de două ori pe podiumul de premiere. Astfel, la individual, după ce a avansat pe un „stufos” tablou de concurs, trecând peste nu mai puțin de cinci tururi, jucătoarea noastră a întâlnit-o în semifinale pe Fulya Ozler din Germania, în fața căreia s-a impus, iar apoi a izbutit să câștige și finala turneului. Prin urmare, ea a intrat în posesia medaliei de aur.

Pe de altă parte, la dublu fete, alături de compatrioata sa, Eliza Samara, Dana Dodean a învins tot ieri în semifinalele competiției, împotriva cuplului Feher Gabriela (Iugoslavia) - Pergel Szandra (Ungaria) ocupând în cele din urmă locul 2.

Așadar, o nouă medalie, de argint, pentru jucătoarea arădeană.

În cadrul probei de dublu mixt, perechea Dana Dodean (România)-Zsolt Pete (Iugoslavia) a fost eliminată în turul 3.

ADRIAN HĂRȚĂU

ÎNOT

Arădeanul Cătălin Cosma, de 8 ori campion național!

Desfășurate la București, Campionatele Naționale de înot pentru juniori II au prilejuit tânărului înotător arădean Cătălin Cosma (CSM Arad - PAB România) câștigarea a 8 medalii de aur, dintre care 6 în probele individuale și 2 în cadrul ștafetelor. Elevul antrenorului Doru Panait a devenit campion național în probele de 50 m liber, 50 m fluture, 100 m liber, 100 m fluture, 200 m liber și 200 m mixt, precum și în ștafetele de 4x100 m liber și 4x200 m liber, din care au făcut parte și: Radu Moldovan (legitimat la același club), cât și Zsolt Cadar și Alexandru Udrea (ambii de la CSȘ Arad), care devin și ei astfel dublii campioni naționali. Cătălin a mai cucerit și două medalii de bronz în probele de 50 m spate și 400 m mixt. De asemenea, ștafeta de 4x100 m mixt a cucerit medalia de argint.

C. ALEX

Baschet

WEST PETROM RENUNȚĂ LA CANTONAMENTUL DIN MACEDONIA

Săptămâna trecută și-a reluat pregătirile campioana de baschet masculin a României, West Petrom Arad, sub comanda lui Ofer Berkovich, Emeric Davidhazy și Adrian Budurean. S-a pus accentul, în cadrul antrenamentelor, pe solicitările de ordin fizic. Începând de astăzi, echipa ar fi trebuit să se afle în cantonament la Ohrid (Macedonia), pe durata a șapte zile. S-a renunțat totuși la stagiul extern, invocându-se probleme organizatorice, între care cea mai importantă rămâne completarea lotului de jucători, devenită acum prioritară. Se consideră că, prin plecarea în Macedonia nu ar fi existat timp suficient și posibilități în această privință. Până la această oră nu a fost concretizat vreun transfer al stranierilor care sunt în vizorul conducerii. Antrenamentele se desfășoară așadar, în continuare, pe plan local. La începutul lunii august se preconizează deplasarea într-un cantonament montan. Stațiunea nu a fost încă stabilită. Varianta cea mai probabilă o constituie Poiana Brașov, unde jucătorii ar beneficia atât de sală de sport cât și de un teren cu pistă de atletism.

A. HĂRȚĂU

Handbal masculin

UN NUME NOU, H. C. ARAD, DAR ACELAȘI OBIECTIV: PROMOVAREA

Precum alte echipe, la începutul săptămânii trecute și-a reluat pregătirile și formația de handbal masculin H. C. Arad. Față de sezonul competițional trecut a intervenit o singură modificare în cadrul Diviziunarei A, numele. Deoarece firma Safilar și-a retras spriji-nul, gruparea se va numi H. C. Arad. În rest, jucătorii sunt aceiași, doar câțiva juniori de la LPS CSȘ Arad completând lotul, la fel și antrenorii. De la unul din cei doi tehnicieni, Ștefan Deacu, am aflat că este foarte aproape implicarea unei firme din București, care să-i ajute în îndeplinirea mult-râvnitei promovări. De altfel, acest obiectiv a fost anunțat și în campionatul precedent, dar fără nici un rezultat la finele competiției. Ce va fi acum, rămâne de văzut.

Antrenamentele se desfășoară pe plan local, în aer liber, până în 29 iulie, când este prevăzut un cantonament de zece zile în stațiunea Felix, iar startul campionatului se va da în 7 septembrie.

A. C.

ROMÂNIA
MINISTERUL EDUCAȚIEI ȘI CERCETĂRII

UNIVERSITATEA DE VEST „VASILE GOLDIȘ”

2900 ARAD, Bd. Revoluției nr. 81, tel. 0040/57/280.335, fax 0040/57/280.810

ACREDITATĂ PRIN LEGEA 240/2002 DE PARLAMENTUL ROMÂNIEI

VĂ AȘTEAPTĂ

CU OFERTA ACADEMICĂ PENTRU ANUL UNIVERSITAR 2002-2003

FACULTATEA	PROFILUL - SPECIALIZAREA
DREPT Bd. Revoluției nr. 94-96 Tel.: 057/280411	DREPT DREPT COMUNITAR (postuniversitar)
MARKETING - MANAGEMENT INFORMATICĂ Str. Calea Victoriei nr. 33-35 Tel.: 057/213066	MARKETING ADMINISTRAREA AFACERILOR CONTABILITATE ȘI INFORMATICĂ DE GESTIUNE
MEDICINĂ GENERALĂ Str. Feleacului nr. 1 Campusul Universitar Tel.: 057/212204	MEDICINĂ GENERALĂ **MEDICINĂ GENERALĂ ÎN LIMBA ENGLEZĂ *** **COLEGIUL URGENȚE MEDICO CHIRURGICALE ***
STOMATOLOGIE Str. Feleacului nr. 1 Campusul Universitar Tel.: 057/220881	MEDICINĂ STOMATOLOGICĂ **MEDICINĂ STOMATOLOGICĂ ÎN LIMBA ENGLEZĂ *** COLEGIUL TEHNICĂ DENTARĂ
ȘTIINȚE UMANIST-CREȘTINE Str. Unirii nr. 3 Tel.: 057/282324	ISTORIE-LIMBA ENGLEZĂ ISTORIE - JURNALISTICĂ JURNALISTICĂ - LIMBA ENGLEZĂ LIMBI MODERNE APLICATE COLEGIUL ASISTENȚĂ SOCIALĂ
ȘTIINȚE POLITICE Str. Feleacului nr. 1 Tel.: 057/256394	PSIHOLOGIE ȘTIINȚE POLITICE FILOSOFIE SOCIOLOGIE ADMINISTRAȚIE PUBLICĂ **RELAȚII INTERNAȚIONALE ȘI STUDII EUROPENE ***
EDUCAȚIE FIZICĂ ȘI SPORT Bulevardul General Praporgescu nr. 1-3 Tel.: 057/254.108	EDUCAȚIE FIZICĂ ȘI SPORT
BIOLOGIE Str. Liviu Rebreanu nr. 91-93 Tel.: 057/228.622	BIOLOGIE **ECOLOGIE ȘI PROTECȚIA MEDIULUI ***
INFORMATICĂ Bulevardul Revoluției nr. 85-87 Tel.: 057/214.505	INFORMATICĂ *Direcția de studiu: INFORMATICĂ APLICATĂ*
COLEGIUL DE SILVICULTURĂ Str. Liviu Rebreanu nr. 91-93 Tel.: 057/228.622	TEHNICA CULTURILOR SILVICE
COLEGIUL DE CINEGETICĂ Str. Liviu rebreanu nr. 91- 93 Telefon 057/228.622	**CINEGETICĂ ***
COLEGIUL DE CLINICĂ ȘI FARMACIE VETERINARĂ Str. Liviu Rebreanu nr. 91-93 Tel.: 057/228.622	**CLINICĂ ȘI FARMACIE VETERINARĂ ***
COLEGIUL DE ECONOMIA COMERȚULUI Sebiș, Bulevardul Victoriei nr. 12, Tel.: 057/311.083	**ECONOMIA COMERȚULUI ***
ȘCOLA POSTLICEALĂ Feleacului nr. 1 Tel.: 057/256.391 interior 17	AGENT VAMAL ASISTENT FARMACIE AGENT TURISM, GHID SECRETARIAT - BIROTICĂ ASISTENT SOCIAL ASISTENT GESTIUNE FINANCIAR-CONTABIL

**Specializări nou înființate*

▼ **ADMITEREA ÎN 27 IULIE 2002**

ADMITEREA

▼ **ADMITERE SIMPLIFICATĂ**

▼ **ÎNSCRIEREA LA SEDIUL FACULTĂȚILOR ȘI COLEGIILOR**

SAU PE INTERNET LA ADRESA
www. uvvg.home.ro

Nu se percep taxe de înscriere.

❐ **Facilități importante la achitarea taxei, pentru toți anii de studiu, precum și pentru studenții care sunt: soț/soție, părinți/copii, frați/surori.**

❐ **Burse speciale pentru studenții din anul I care au nota 10 la bac sau sunt laureați la olimpiade (premii).**

❐ **Facilități pentru studenții care au mai absolvit o facultate sau sunt laureați la olimpiade (mențiuni).**

Acte necesare la înscrierea candidaților

- ▼ **Buletin de identitate**
- ▼ **Certificat de naștere (copie xerox legalizată)**
- ▼ **Diplomă de bacalaureat (sau adeverință pentru promoția 2002)**
- ▼ **Adeverință medicală**
- ▼ **Trei fotografii**
- ▼ **Dosar plic**

Universitatea de Vest „Vasile Goldiș” asigură cazare și masă în căminul studențesc propriu și cele trei cantine.

În administrarea Universității, pentru destinderea studenților, sunt puse la dispoziție:

- ◆ *Clubul studențesc (B-dul Revoluției, nr. 91)*
- ◆ *Cabana Izoi*
- ◆ *Complexul Universitar Macea (Grădina Botanică și Castelul Macea)*
- ◆ *Săli de sport și terenuri sportive*
- ◆ *Stadionul studențesc „Gloria”*

Cabinet medical studențesc

▼ Cabinetul medical universitar asigură asistența medicală gratuită pentru studenții Universității, consultațiile fiind asigurate de medici cadre didactice universitare în cadrul Facultății de medicină.

Fabrica de biciclete
FIRST BIKE®
cu 40 de magazine proprii în țară
ISO 9002
Certificat Nr. 762

Ofertă promoțională

- peste 25 modele noi de biciclete pentru toate vârstele
- peste 500 de repere la piese de schimb și accesorii
- cele mai mici prețuri prețuri de producător *ofertă valabilă 30 zile
- garanție 18 luni

MAI IEFTIN NU GĂSIȚI, VENIȚI și vă convingeți!

Acum și în ARADIII (2366320)
str. Revoluției, nr.85 (între Teatrul de Stat și Primărie)

SOCIETATE COMERCIALĂ Angajează

Director de vânzări autoturisme

Cerințe:
- studii superioare (economice sau tehnice)
- vârsta maxim 30 ani
- cunoștințe operare PC
- cunoașterea limbii engleze
- carnet de conducere cat. B
- abilități de vânzare și comunicare
- experiența constituie un avantaj

Oferim:
- salarizare avantajoasă
- oportunitatea de a lucra într-un mediu tânăr, dinamic

Persoanele interesate sunt rugate să trimită C.V. la fax 0257/251179, sau să îl depună la sediul firmei: str. Andrei Șaguna nr. 16, Arad, până la data de 25 iulie 2002. Numai candidații selecționați vor fi contactați.

GE-LA SERVICES
Proiectare/Consultanță/Execuție
ARAD, MICALACA, BL.331 PARTER, tel./fax: 279.489

CEA MAI BUNA CALITATE
CEL MAI MIC PREȚ !!!

ORAR Luni - Vineri 08⁰⁰ - 16⁰⁰

Echipamente de încălzire, microcentrale, cazane și arzătoare.
Lamborghini
VIESSMANN

Tuburi din polietilenă și multistrat, fitinguri, robinete sferice
TIEMME

Radiatoare din aluminiu și accesorii.
FARAL

(C.A.)

S.C. COTTA INTERNATIONAL S.R.L.

firmă mixtă româno-elvețiană specializată în producția de mobilă tapițată, cu sediul în Aradul Nou, str. Bicaz nr. 1-5

ANGAJEAZĂ:

1. Gestionar magazie semifabricate
Cerințe: cunoștințe operare calculator
- experiență în domeniu
2. Tapițeri
3. Croitori
4. Mașiniste
5. Tâmplari - montatori
Oferim: - pachet salarial atractiv
- condiții deosebite de lucru
- bonuri de masă
Relații la tel. 278600 sau la sediul firmei, zilnic între orele 9-12.
(2733729)

GRUPUL ȘCOLAR DE ARTE ȘI MESERII „SPIRU HARET" (UCECOM)
ARAD STR. EMIL GÂRLEANU NR. 1, TEL: 0257/280967

Face înscrieri la următoarele meserii și specializări:

ȘCOALA PROFESIONALĂ 3 ani
(pentru absolvenți de 8 clase - cu sau fără examen de capacitate)
- Bijutier
- Frizer-coafor-manichiurist - pedichiurist
- Ospătar, barman, vânzător în unități de alimentație publică
- Operator calculatoare pentru comerț și alimentație publică
- Bucătar
- Cofetar patiser
- Mecanic autoturisme
- Tinichigiu vopsitor auto
- Electrician auto
- Ceasornicar

ȘCOALA POSTLICEALĂ 2 ani
(pentru absolvenți de liceu cu sau fără diplomă de bacalaureat)
- Agent vamal
- Analist programator
- Asistent de gestiune financiar contabil
- Tehnician protecția muncii și prevenirea incendiilor
- Depanator radio-tv
- Funcționar bancar
- Coafor stilist
- Cosmetician

ȘCOALA TEHNICĂ DE MAIȘTRI - 2 ani
- Maistru mecanic
- Maistru montare întreținere și reparații mașini și aparate electrice

Înscrierile se fac zilnic la sediul școlii între orele 9-16 până la completarea locurilor fără examen de admitere.

INFORMAȚII SUPLIMENTARE LA TEL: 0257/280.967.

(9877746)

ANUNȚ IMPORTANT

Stimați cetățeni ai Aradului,
din data de 22 iulie, în Arad va funcționa sistemul de parcare cu plată

PARKTRONIC®

Cardurile pentru aparate de taxare se pot achiziționa de la sediul societății, de la agenții de pază din zona parcării și de la magazinele care afișează sigla PARKTRONIC

Abonamentele, rezervările, încărcarea cardurilor și plata tarifelor de deblocări de roți și de eliberări de autovehicule ridicate se va putea face doar la sediul societății noastre.

B-dul Revoluției nr. 82, ap. 21
Telefon 0257/252326
(2733690)

proipet

Firma in continua dezvoltare, principal importator si distribuitor de produse pentru animale de companie, angajeaza

VANZĂTOR

Responsabilitati:
- Cunoasterea si prezentarea produselor;
- Consilierea clientilor in alegerea produselor;
- Activitati administrative;

Cerinte:
- Studii medii;
- Experienta in vanzari ;
- Domiciliul stabil in Arad.

Se ofera:
- Salariu atractiv, incluzand procent din vanzari;
- Cursuri de pregatire profesionala;
- Mediu de lucru motivant.

Candidatii ideali sunt persoane dinamice, comunicative, cu abilitati de negociere, initiativa si spirit organizatoric. CV-urile se vor trimite la fax nr. 0244/ 199122 sau se vor depune la magazinul ZOO CENTER - Calea Aurel Vlaicu bl.U6, zona UTA. Numai candidatii selectionati vor fi anuntati.

(2733707)

SOCIETATE COMERCIALĂ

cu profil de comercializare en-gros materiale instalații sanitare, termice, gaz, angajează:

A. Șef punct de lucru

Cerințe: - studii superioare tehnice, profil instalații
- cunoștințe de marketing și management
- posesor permis categoria B
- domiciliul stabil în mun. Arad

B. Manipulant

Cerințe: - studii medii
- domiciliul stabil în mun. Arad
- vârsta max. 35 ani

Cei interesați sunt rugați să trimită c.v. la fax 271052, 275600.

Informații suplimentare la telefon 0722450792 sau 0722450780.

(20540)

Iar avem cea mai buna oferta

SIEMENS a35

19 $*

NOKIA 3310

49 $*

MOTOROLA T192 EMO

24 $*

GRATUIT
MITSUBISHI TRIUM
ERICSSON 688

NOKIA 3210

925.000 lei*

ERICSSON T29
2.800.000 lei*

MITSUBISHI GEO
299.000 lei*

PLUS un CADOU !
6 sticle de bere TUBORG

OFERTA CONNEX
1 lună cu abonament gratuit și 50 mesaje** Connex Text gratuite (în prima lună de contract). Cartelele SIM reîncărcabile Connex GO! și Kamarad au un credit inițial de 5 $ și costă 7 $, fără TVA. Oferta valabilă pînă la 31 Iulie 2002.Detalii în magazine.

** Preț fără TVA, valabil pentru conectare în rețeaua Connex. În limita stocului disponibil și numai pentru telefoanele din ofertă - Siemens A35 și Nokia 3310.*
*** Sunt mesaje naționale, proratabile, nereportabile și nu includ SMS către numere speciale sau gratuite.*

CG&GC®
SOLUȚII IT COMPLETE PENTRU BIROUL DVS.
Arad, B-dul Revoluție nr. 42 Tel.: 286-865, 092/265.044

DEALER CONNEX

Iată, dacă încă nu o ştii, lista abonamentelor RDS Link:

- MAIL LINK / cont de e-mail - 3$/lună
- EASY LINK / 15 ore de navigare - 4$/lună
- NIGHT LINK / trafic nelimitat 19.00 - 07.00 - 5$/lună
- POWER LINK / trafic nelimitat non-stop - 10$/lună
- CABLE LINK / conexiune internet permanentă prin cablu TV

Pentru detalii, intră pe www.rdslink.ro

RDS LINK SIMŢI DIFERENŢA?

Arad, Piaţa Spitalului, bl. 28, parter / e-mail: arad@rdslink.ro
comercial: 057-228202, fax: 057-228201 / tehnic: 057-228200

(c.b.)

Prezicătoarea IOANA este acum pentru dumneavoastră în judeţul Arad. Ea vă poate dezlusi viitorul şi poate vindeca unele boli şi cu ajutorul magiei albe poate lecui anumite probleme ce le aveţi în familie, poate dezlega de farmece şi blesteme, de agrintul viu, de băutură, de cununii legate, de impotenţă şi multe altele.

Pentru relaţii şi programări sunaţi la 0722-177416 sau 0722-714156.

■ Mă numesc Andreea sunt din Arad şi prin intermediul acestui ziar vreau să mulţumesc doamnei IOANA, care cu harul ei sfânt şi cu ajutorul magiei albe a reuşit să-mi readucă sporul în casă cel pierdusem cu câtva timp în urmă. ***Pentru relaţii sunaţi la 0722-177416 sau 0722-714156.***

■ Familia Stroescu din Arad aduce mulţumiri doamnei IOANA, care cu ajutorul puterilor sale sfinte şi a magiei albe ne-a scăpat de un mare necaz şi anume ne-a lecuit fiica de argintul viu cel avea dat asupra ei.

Pentru relaţii şi programări sunaţi la 0722-177416 sau 0722-714156.

■ Sunt Mihai S. din Arad şi prin intermediul acestui ziar local, vreau să aduc sincere mulţumiri şi urări de bine doamnei IOANA pentru faptul că mi-a vindecat cu ajutorul puterilor sale şi a magiei albe soţia de viciul băuturii.

Sunaţi cu încredere 0722-177416 sau 0722-714156.

■ Doamna Enache din Arad vreau să mulţumesc doamnei IOANA deoarece de foarte mult timp nu mai aveam realizări şi spor în afacerile ce le am datorită unor blesteme şi farmece ce le aveam asupra mea dar auzind şi mergând la doamna IOANA a reuşit să-mi dezlege farmecele şi blestemele ce le aveam şi acum mă simt mai bine şi afacerile au început să meargă pe calea ce bună.

Sunaţi cu încredere 0722-177416 sau 0722-714156.

(9877773)

Operând în peste 70 de ţări cu mai mult de 45 000 de angajaţi, grupul Holcim este unul din liderii mondiali în producţia şi distribuţia de Ciment, Betoane şi Agregate (nisip şi pietriş).
În contextul dezvoltării activităţilor diviziei de **Betoane şi Agregate a Holcim (România)** dorim:

COORDONATOR FILIALĂ
Arad

Principale responsabilităţi:

- implementarea strategiei firmei la nivel local
- dezvoltarea comercială a afacerii, negocierea şi urmărirea contractelor cu clienţii importanţi
- coordonarea tuturor activităţilor productive (achiziţionare a materiilor prime, planificare şi supervizare producţie şi distribuţie)
- recrutarea, coordonarea şi motivarea personalului
- realizarea obiectivelor definite prin buget şi programul de dezvoltare

Candidatul ideal va avea:

- studii superioare tehnice şi 2-3 ani de experienţă într-o poziţie managerială (preferabil în domeniul construcţiilor)
- abilităţi de utilizare a calculatorului şi cunoştinţe de limba engleză
- bună cunoaştere a pieţei locale de construcţii
- calităţi de leader, spirit de echipă, abilităţi de negociere

Sunteţi gata să faceţi faţă unor noi provocări? Timiteţi-ne CV-ul însoţit de o scrisoare de intenţie la adresa de mai jos.

Putere. Performanţă. Pasiune.

Holcim

Holcim (România) SA
B-dul Primăverii nr.57,
Sector 1, Bucureşti

tel: (01) 231 7708/09
fax: (01) 231 7714/15
ela.amarie@holcim.com

(2733683)

De-acum ne luăm ce vrem noi, de unde vrem noi!

Într-o zi mami şi tati au zis că în sfârşit putem să ne luăm ce vrem noi şi avem nevoie, pentru casa şi familia noastră, fiindcă prietenii lor înţelepţi de la bancă le dau acum bani cu împrumut, special pentru asta. Mami vrea mobilă nouă în sufragerie, tati vrea un televizor mare şi o combină de muzică, eu vreau un calculator! Iar tati zice că toate astea le putem lua acum de la ce magazine vrem noi, pentru că banca noastră ne ajută orice-ar fi.

Sună gratuit la 0800 802 02 02 ca să afli mai multe despre FLEXICREDIT, împrumutul tău personal de la Raiffeisen Bank.

Raiffeisen BANK
Banca ta de încredere.

0800 802 02 02
luni-vineri: 8:00-20:00; sâmbătă: 9:00-15:00
Număr cu apel gratuit

(C.A.)

MATRIMONIALE

Tânără sexi, atrăgătoare, te aștept în patul meu. Telefon 0721.778.190. (20834)

VÂNZĂRI APARTAMENTE O CAMERĂ

Vând apartament una cameră, Alfa, bl. 81, sc. A, ap. 1. Telefon 277887. (20337)

VÂNZĂRI APARTAMENTE DOUĂ CAMERE

Vând apartament 2 camere, et. I, contorizat, garaj, preț 20.000$, str. Andrei Mureșanu. Telefon 233832.

Vând apartament ultracentral (zona ZIRIDAVA), 78 mp, 2 camere, dependințe, etaj I, balcon (birou, cabinet) și garaj. Telefon 0744.784.443. (19757)

Vând apartament 2 camere, etaj 4/4, contorizat apă, încălzire, interfon, balcon 6 m, geam la baie, Calea Romanilor. Telefon 280396, după ora 15. (20355)

Vând apartament 2 camere, parter, str. Transilvaniei nr. 24, colț cu Andrei Șaguna, bun și privatizare, cabinet, etc. Informații telefon 0722.226.392; 0745.514.375; 228037. (20606)

Vând apartament 2 camere, Fortuna, semidecomandat, 4/4, acoperiș recent izolat, gresiat, faianțat, parchetat, contorizat, mobilat sau nemobilat. Telefon 0722.542.741. (3140313)

Vând urgent apartament 2 camere, UTA, decomandat, negociabil. Telefon 273049. (20765)

Vând apartament 2 camere, confort I, parter, zona Fortuna. Telefon 210769, 0723958.268. (20762)

Vând apartament 2 camere, et. I, neîmbunătățit, Piața Catedralei nr. 2. Telefon 0722.679.937. (20806)

Vând apartament 2 camere, contorizat, Micălaca III, 15.000 USD. Telefon 368676, 0722.913.370. (2670488)

Vând apartament 2 camere, et. IV, Micălaca-Poștă, 7.200 USD. Telefon 279718, 0744.542.931. (20813)

VÂNZĂRI APARTAMENTE TREI CAMERE

Vând apartament 3 camere, central, la casă, Legea 112. Telefon 210288; 0744.522.034. (20538)

Vând apartament 3 camere, Legea 112, 76 mp, Vlaicu, zona „5 Colțuri". Telefon 0257-272034, 0723.572.500. (20742)

Vând apartament 3 camere, 3 balcoane, 2 băi, îmbunătățit, bloc nou, încălzire proprie pe scară, preț 15.500 $. Telefon 246363; 0744.850.648. (20579)

Vând 3 camere confort I, Micălaca, 2 băi, etaj 2, îmbunătățit, 13.500 USD. Telefon 270856; 0766.231.477. (20342)

Vând apartament 3 camere, Arad. Telefon 514071. (20821)

Ocazie! Vând urgent apartament 3 camere, zona Vlaicu, semidecomandat, et. I, preț negociabil 8.200 $. Telefon 0257-271662, 0744.703.759. (20835)

VÂNZĂRI APARTAMENTE PATRU CAMERE

Ocazie unică! Vând apartament proprietate (asociație), ultracentral, 4 camere, dependințe, garaj, amenajat modern, preț convenabil. Telefon 0257 - 211804; 095.169.760. (20394)

Vând 6 camere ultracentral, 330 mp, renovat, etaj I, 48.000 USD. Telefon 270856, 0722.257.409. (20342)

Ocazie! Vând 4 camere Micălaca, cu îmbunătățiri, etaj 2, 17.000 USD. Telefon 270856, 0766.231.477. (20342)

Vând apartament 5 camere, central, ultramodern, bl. 128, et. II. Telefon 0723.375.552. (9877148)

Vând urgent apartament 4 camere, Micălaca-Orizont, superîmbunătățit, 19.500 Eu. Telefon 279277. (2670494)

VÂNZĂRI CASE

Vând casă mare, șase camere, în Livada nr. 94. Telefon 381727. (20153)

Vând VILĂ nouă (P+1) deosebită grădină 500 mp, preț 95.000 EU negociabil. Telefon 282940.

Vând casă (apă, gaz, grădină), 13.000$, negociabil. Telefon 0723.851.816. (2670485)

Vând urgent, la Fântânele 392, casă compusă din 3 camere, bucătărie mare, hol, baie, șpaiț, curte, grădină, vizibilă zilnic, între orele 17-21. (20413)

Vând casă mare, Gai. Informații str. Izvor nr. 18. (2670586)

Vând casă în Sântana, 5 camere, apă, curent, telefon, gaz, spațiu comercial, str. Rozelor 32. Telefon 512993, 092.192.367. (20363)

Vând vilă nefinisată, construcție nouă, deosebită, Grădiște central. Telefon 0723.555.660. (20384)

Vând urgent casă în Fântânele, 3 camere, hol, bucătărie, beci, gaz, apă. Telefon 0745.882.515; 0745.822.016. (20404)

Vând casă cu grădină în Lipova (Radna). Informații telefon 561282, 0723.474.418. (9877146)

Vând casă mare, comuna Sântana, posibilități privatizare. Telefon 0722.242.499, 0257-462412. (20012)

Vând VILĂ nouă, superamenajată, încălzire proprie, gazon 300 mp, grădină 500 mp, preț 90.000 EU negociabil. Telefon 282940, str. Milan Tabacovici nr. 34. (20816)

Vând casă veche cu grădină mare, în Pecica nr. 1368. Inormații telefon 0722.413.148. (3140335)

Vând casă Bătania, cu grădină, apă, gaz tras în curte. Informații Pecica, telefon 468614. (20836)

VÂNZĂRI SPAȚII

Vând spații, zonă ultracentrală. Telefon 093.253.651. (19277)

VÂNZĂRI TERENURI

Vând teren construcții în Aradul Nou. Telefon 286744; 0722.690.350. (20349)

Vând teren extravilan cu posibilități intravilan, 10.000 mp front stradal 60 ml, cu gaz, apă, curent, telefon și canalizare, Bujac, zonă foarte bună. Telefon 0745.350.576, Arad. (20628)

VÂNZĂRI AUTO

NOU! ANVELOPE de ARO, JEEP, la numai 500.000 lei! Avem toate dimensiunile în stoc, la cele mai mici prețuri. Convingeți-vă acum! Telefon Arad, 259339; 0744.706.321, Lipova 563027; 563145. (19332)

Vând motocositoare nemțească, dotată cu freză pentru mărunțirea pământului, stare perfectă. Telefon 0744.796.542, 563027. (20810)

Vând DACIA PAPUC, an 1997. Telefon 281349, 0722.581.852. (20306)

Vând talon + CIV IFA 250 și piese schimb auto Fiat 132 + talon. Informații telefon 219108 și 0740.046.589. (2670492)

Vând Daewoo Leganza, an fabricație 1999. Telefon 289053. (20770)

Vând tractor U650, înmatriculat, stare de funcționare. Telefon 287618, str. Armoniei 67. (20222)

Vând Volvo 740 Diesel, stare bună, vama plătită. Telefon 246363; 0744.850.648. (20579)

Vând Dacia 1310, an '96, stare bună, 5 trepte, trapă, preț 1.800 Eu, negociabil. Telefon 0722.655.324. (20481)

Vând AUTODUBĂ IVECO 3,5 tone, OPEL SENATOR automatic. Telefon 093.253.651. (19277)

Vând Dacia 1310, stare bună, fabricație 1985. Telefon 219533. (2670487)

Vând VW Sharan, 1997, 1,9 TDI, înmatriculat, roșu, climă, airbag, alarmă, 10.500 EU. Telefon 0744.599.599. (20665)

Vând multicar IFA carosat 1990, SRD 6 tone, Dacia Breck 1994, piese Ford Cargo. Telefon 0745.802.527; 418443. (20707)

Vând VW Passat 1,6 Diesel, an 1980, CIV, VT 2003, avariat față, 3 uși, 900 USD, fix. Informații 265618; 0740.878.286. (20665)

VÂNZĂRI ELECTRO

OFERTĂ SPECIALĂ! Numai luna aceasta, cu marfă second-hand: VITRINĂ, LADĂ, COMBINĂ FRIGORIFICĂ, CONGELATOARE, FRIGIDERE până 20% reducere; TV COLOR, MAȘINI de SPĂLAT AUTOMATE, ASPIRATOARE, VIDEO 10%. Acum și în rate! Arad - telefon 0744.706.321, 259339; Lipova - 563027, 563145. (19332)

Vând CASE MARCAT FISCALE, CÂNTARE ELECTRONICE și CONSUMABILE. Telefon 281188; 211211. (c.)

Vând CONGELATOR vertical cu vitrină, motoare, agregate frig, compresoare, ladă frig, expresso cafea. Telefon 093.253.651. (19277)

Vând xerox Canon A3, A4, preț 450 Euro. Telefon 259536. (2670496)

Vând COMBINE FRIGORIFICE, TELEVIZOARE COLOR 51 cm. Telefon 338090, Arad. (20837)

VÂNZĂRI DIVERSE

Vând BOLȚARI TERMOIZOLANȚI din zgură, cărămidă sau beton, 14 modele; BORDURI, PAVELE. Telefon 0745.634.885, 0722.621.600. (17748)

Vând BETON, MORTAR, ȘAPĂ. Asigur utilaj, transport. Telefon 0723.273.746. (19717)

Vând piscină demontabilă diametru 4,5/ H 0,9; ladă frigorifică Privileg. Telefon 285269. (20352)

Vând din dezmembrări SERE, ȚEAVĂ și STICLĂ. Telefon 0744.649.637; 0721.288.627. (19750)

Vând PLASĂ GARD zincată - 22.000 lei/kg, toate dimensiunile; PLASĂ RABITZ - 41.000 lei/kg; CUIE - 17.500 lei/kg; SÂRMĂ NEAGRĂ - 17.500 lei/kg; SÂRMĂ ZINCATĂ, SÂRMĂ BALOTAT pentru agricultură, str. Vrabiei nr. 4. Telefon 289997, 0744.289.997. (19766)

Vând garaj autorizat Alfa. Telefon 0744.256.515 orele 17-21. (20315)

Vând moară mică italiană, utilaje moară, motor 18.5 kw, plata și în grâu. Telefon 0745.522.260. (20646)

Vând baloți paie, grâu, tărâțe, orzoaică. Telefon 0744.633.584. (20633)

Vând aparat de înghețată Capriggiani, aparat de fabricat gogoși. Telefon 514910, 0722.245.496. (20697)

Vând NISIP, BALASTRU, PIATRĂ ALBĂ, PIATRĂ FUNDAȚIE, la domiciliu. Telefon 0745.615.810. (20787)

Vând furaje combinate pentru toate categoriile de animale și păsări, la preț de producător. Garantez calitatea. Informații Arad, telefon 280667. (19350)

Vând dormitor Madrigal, lemn masiv, preț negociabil. Informații telefon 057-247702. (3140322)

Vând BCA, BLOCURI CERAMICE, PHOROTERM, ȚIGLE 5.500 - 9.500 lei/buc., UȘI, FERESTRE, etc. str. Pădurii, nr. 69. Telefon 211272. (19996)

Vând CÂNTAR SEMIAUTOMAT, aplice porțelan, POMI ORNAMENTALI (artificiali), dulapuri vestiar, BIROURI, OGLINZI, CASĂ VALORI (seif), ambalaj PVC 1/20 cu sticle 0,500, EUROPALEȚI. Telefon 093 253 651. (19277)

Vând 2 tauri de 400 kg. Telefon 530209. (20721)

Vând produse naturiste pentru reglare de metabolism îngrășare, slăbire, celulită, psoriazis. Telefon 287159; 0745.251.105. (20784)

Vând garaj metalic autorizat (+ canal), Micălaca III. Telefon 0721.784.844; 368676, seara. (2670488)

Vând ROLETE PLASTIC, ROLETE LEMN, JALUZELE. Telefon 0259-478503, 0745.594.415. (20820)

Vând firez pentru debitat metal, presă hidraulică, mașină de găurit mare (MORSE 4), polizor mare. Telefon 0740.249.544. (20826)

Vând BOLȚARI TERMOIZOLANȚI, 300x250x200, 8.200 lei/ buc. Telefon 281491, 0722.381.746. (20820)

CUMPĂRĂRI TERENURI, IMOBILIARE

Cumpăr teren agricol, suprafețe mari. Telefon 0740.010.311. (20525)

CUMPĂRĂRI AUTO

Cumpăr autoturism Dacia cu CIV, avariat sau stare funcționare. Telefon 289750. (20358)

Cumpăr plug austriac marca Vogel cu 3 capuri. Telefon 530209. (20721)

CUMPĂRĂRI ELECTRO

Cumpăr frigider 700.000 aproximativ, combină frigorifică, 1.200.000. Telefon 273965; 0721.838.968. (2670552)

CUMPĂRĂRI DIVERSE

CUMPĂRĂM VACI și JUNINCI, le achităm imediat. Telefon 250866, 0745.681.191. (20822)

(Continuare în pagina 15)

Publicitatea noastră, mai aproape de dumneavoastră

ÎN ZONELE UTA și MICĂLACA - AGENȚII DE PUBLICITATE „ADEVĂRUL"

Piața UTA: Magazinul „Cristalul" (aparținând AMET)

În dorința de a apropia mai mult serviciile de mică și mare publicitate de dvs., ziarul „Adevărul" a deschis două agenții de publicitate în Arad. Începând cu luna august la Agenția din Micălaca se pot face și abonamente.

Program: luni - vineri între orele 9-16

„Adevărul" - publicitate eficientă la tarife avantajoase

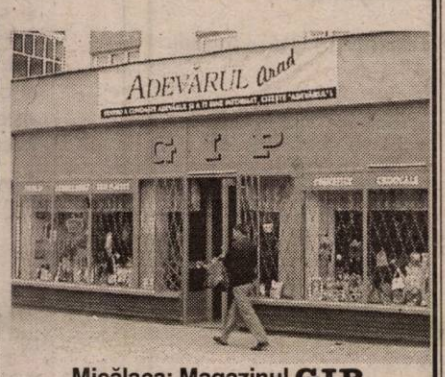

Micălaca: Magazinul GIP (aparținând AMET), vizavi de „Coraura"

(Urmare din pagina 14)

Cumpăr orz, grâu, porumb, plata , imediat. Telefon 274421, orele 8-16. (19906)

Cumpăr acțiuni farmaceutice ARCATIM. Telefon 0722.947.124. (f, 2733583)

Cumpăr acțiuni SIF BANAT CRIȘANA. Telefon 0745.201.940. (f, 2733584)

Cumpăr VITE pentru sacrificare, Arad. PLATA PE LOC. Telefon 0257 - 287723. (20626)

CERERI ȘI OFERTE DE SERVICII

Angajăm MAȘINISTE, MANUALI, NECALIFICAȚI și pentru mașina de subțiat (femei). Telefon 348525. (20321)

SC DRESS COMPANY - firmă confecționat îmbrăcăminte, angajează MECANIC cu experiență pentru mașini de cusut. Salar atractiv. Telefon 289458; 213484 orele 7-15. (20387)

Angajăm PERSONAL cu experiență pentru PATISERIE. Telefon 0744.574.973. (3140309)

Locuri de muncă pentru: GERMANIA, UNGARIA, ITALIA, SPANIA, AUSTRIA, ARABIA SAUDITĂ, bărbați și femei, muncitori calificați și necalificați. Se oferă: cazare, salarizare atractivă, permis de lucru. Telefon 0265-146317; 0256-146049; 0265-140804; 0265-140693. (f)

Angajez BUCĂTĂREASĂ, cunoștințe limba germană, pentru muncă în Germania. Telefon 0722.537.335. (20785)

FIRMĂ COMISIONAR VAMĂ angajează PERSONAL în VAMA VĂRȘAND. Experiența, cunoștințe PC constituie avantaj. Cererile și CV-urile la telefon/ fax 0257-530233 până la 27 iulie 2002. (20788)

Angajăm CONFECȚIONERE la mașini de cusut. Telefon 213382. (20467)

SC ATLASSIB SRL angajează AGENT TURISM: experiență în activitatea de birou sau absolvent promoția 2002 - specializarea turism-servicii, domiciliul în Arad, cunoștințe operare calculator, permis de conducere, telefon. Relații: 069 - 224101 sau 069 - 231012 int. 388 sau 391. (20541)

SOCIETATE COMERCIALĂ angajează RESPONSABIL PRODUCȚIE la SECȚIA DE MAROCHINERIE. Cerințe: experiență în organizarea producției, cunoștințe operare claculator. Salariu atractiv. Informații suplimentare la telefon 536005, 0744.492.223. (20751)

Salon „LOOK" închiriază SCAUN COSMETICĂ, MANICHIURĂ, PEDICHIURĂ. Telefon 0745.787.388; 368477. (19993)

MAIER COM, Abator PECICA, angajează MERCEOLOG. Cerințe: permis conducere B, C, distribuitor marfă, disponibil program prelungit. Telefon 468020. (20642)

SC MAIER COM SRL, Abator Pecica, angajează CONTABILĂ - evidență primară. Cerințe: cunoaștere operare PC, limba germană sau engleză, posesoare permis conducere. Salarizare atractivă. Telefon 468020. (20640)

FIRMĂ de CĂMĂȘI angajează MUNCITORI la mașini de cusut simple. Salarizare avantajoasă, bonuri masă, abonament transport. Telefon 253062. (20685)

SOCIETATE COMERCIALĂ angajează pentru depozit: GESTIONAR în condiții avantajoase, 20-35 ani, ordonat, bacalaureat; AGENT COMERCIAL 20-35 ani, abilități comunicare, seriozitate. Telefon 213343. (20790)

Caut COLABORATORI, dinamici, câștig substanțial. Telefon 0745.251.105; 0257-287159. (20784)

Angajăm VÂNZĂTOARE cu experiență pentru magazin alimentar. Informații telefon 289300. (20766)

TERASA „VOX MARIS" Ștrand NEPTUN Arad, angajează: BUCĂTARI, ȘOFER, DJ. Informații 095.782.630. (20750)

Angajez ȘOFER PROFESIONIST. Informații str. Predeal nr. 2. (20816)

SOCIETATE COMERCIALĂ angajează SECRETARĂ, vârsta 24-35 ani, engleză obligatorie, cunoștințe operare PC. Telefon 210270, 0723.367.728. (20801)

Angajăm CONTABILĂ cu experiență în domeniul producție, cunoscătoare limbă maghiară, română perfectă, abilități multilaterale. Telefon 095.656.532. (20811)

Angajăm ZIDARI, DULGHERI, FIERARI BETONIȘTI și MUNCITORI NECALIFICAȚI. Telefon 281779. (20812)

Angajăm CONFECȚIONERE mașini de cusut, tinere pentru calificare și CTC-istă. Se acordă tichete de masă, decontarea biletelor călătorie, str. Artileriei nr. 1 (Poarta II ARIS). Telefon 256585. (3140332)

ASOCIAȚIE PROPRIETARI caută MESERIAȘ pentru ACOPERIREA BLOCULUI cu azbest. Telefon 260858, 219557. (2670495)

VENITURI SUPLIMENTARE în timpul liber, companie internațională. Telefon 0257-261044, 0744.196.541. (20829)

Urgent! SELECTĂM PERSOANE, studii superioare și medii, venit atractiv. Telefon 0740.146.875 și 213167 seara. (20839)

PRESTĂRI SERVICII

NOU!!!
„TAXI DIESEL VALI."
Promptitudine, seriozitate, PROFESIONALISM. Dispecerat, telefon 244111; 349800; 0721.366.586; 0740.032.463. (20808)

SILDOR PROD, reparații - vânzări: FRIGORIFICE. Vânzare - montaj: AER CONDIȚIONAT. Telefon 270622. (c.)

Școala de șoferi col. RUSU LUCIAN face înscrieri. Telefon 283696. (20269)

SERIA VACANȚEI la Școala șoferi CARMEN ABCDE, Victoriei 66. Telefon 255445. (20464)

ALTOIM LĂMÂI și PORTOCALI, garantat. Telefon 218027. (20777)

Execut ZUGRĂVELI, GRESIERI, zidărie, ieftin și calitativ. Telefon 240057; 091.841.510. (20733)

INSTALAȚIE ÎNCĂLZIRE COMPLETĂ: TERMOTECĂ, CALORIFERE, FITINGURI, 36 rate. Telefon 0740.848.239. (20565)

ȘCOALA ȘOFERI VÂRTACI, înscrieri pentru seria AUGUST. Telefon 246527, 0721.477.552. (20828)

DIVERSE

OFER VALUTĂ. Informații la telefon 0723.405.484. (20276)

Alina, mulțumesc
TAMAREI,
mi-a lecuit soțul de băutură. Telefon 0257-368624. (20832)

TURISM

AMAD TOURISTIK efectuează transport internațional SPANIA, ITALIA, PORTUGALIA, FRANȚA, GERMANIA, cu autocare moderne. Asigurări medicale. Rezervări zilnic, Arad, str. Cloșca, nr. 2, telefon 057 - 254453; 0721.507.080. (3252)

Pletl

Asigură zilnic transport de persoane în GERMANIA pe ruta: Passau - Regensburg - Nürnberg - Würzburg - Aschaffenburg - Frankfurt - Giéssen - Siegen - Köln - Düsseldorf - Essen - Dortmund - Deggendorf - Landshut - Mühldorf - Augsburg - Ulm - Heilbronn - Stuttgart - Pforzeim - Karforuhe - Heidelberg - Mannheim. Călătorii în autocare noi, moderne, însoțitoare de bord, două bagaje gratuite, o masă caldă în UNGARIA. Cu plecare din KARLSRUHE: SPANIA, FRANȚA, PORTUGALIA. Intermediem asigurări medicale. NOU! Din 1 aprilie 2002, săptămânal excursie la COSTA AZAHAR, 11 zile (7 înnoptări + mic dejun), 359 Eu. Informații și înscrieri, la AGENȚIILE PLETL din: ARAD, telefon 057/252291; LIPOVA - 057/561377; 563011. (c.)

ÎNCHIRIERI

Oferim spre închiriere SPAȚII COMERCIALE pentru magazine, depozite, producție. Telefon 281036. (c.)

Închiriez pentru sedii firme, birouri, cu toate utilitățile, contorizate, situate ultracentral, precum și spații pentru depozitare sau producție. Prețuri negociabile. Telefon 0722.253.173, 270540. (2670588)

Închiriem SPAȚIU COMERCIAL, central sau ultracentral, 30-40 mp. Telefon 0257-251827. (20510)

Închiriez garaj central, Bd. V. Milea 33-35. Telefon 0723.958.688. (20814)

Închiriez (caut) apartament parter, zona 300, 100 Eu/ lună. Telefon 0257-421156. (20831)

PIERDERI

Pierdut legitimație de călătorie eliberată de Universitatea Aurel Vlaicu pe numele Ciocan Claudiu. O declar nulă. (20739)

Pierdut exemplarul II din factura 1267150, în alb, aparținând SC VÂRTACI SRL. Îl declar nul. (20827)

† DECESE †

Cu adâncă durere în suflet anunțăm încetarea din viață a celei care a fost soție, mamă, soacră, bunică

SANDOR GHIZELA IRMA,

în vârstă de 81 ani. Înmormântarea va avea loc luni, 22.07.2002 la ora 15,00, de la Capela Cimitirului Eternitatea. Familiile îndoliate Sandor, Dionisie, Vesa și Vajda.

† SERVICII FUNERARE †

RO STYL COMPANY
SERVICII FUNERARE COMPLETE
PRODUCĂTOR SICRIE
ARAD, STR. M. EMINESCU 22, TELEFON 214.422
Magazin deschis și noaptea
OFERIM
- SICRIE 10 MODELE DE LA 800.000 LA 3.600.000
- SICRIE LUX 4 MODELE DE LA 4.500.000 LA 20.000.000
- LENJERIE DECES 6 MODELE DE LA 300.000 la 2.000.000
- CRUCE, LUMÂNĂRI, PROSOAPE, BATISTE, MÂNERE și ȘURUBURI SICRIU

OFERTĂ SICRIU FAG CRUCE RESPETE 1.500.000

APELÂND LA SERVICII: ÎMBRĂCAT, FORMOLIZAT ȘI TRANSPORT BENEFICIAȚI DE 15% REDUCERE
LA SICRIU ȘI TRANSPORTUL LA DOMICILIU GRATUIT
▼PLATA SI DUPĂ ÎNCASAREA AJUTORULUI DE ÎNMORMÂNTARE

PĂREREA DVS. CONTEAZĂ!
TELEFON 094.690.121

SC „IN MEMORIAM" SRL
str. EMINESCU nr. 4
(ATENȚIE, vizavi de CINEMA MUREȘUL)
Tel. 057-211929, 093.343.964
str. ORIZONTULUI nr. 9A (Bujac)
oferă SERVICII FUNERARE COMPLETE - NON STOP.
Sicrie-modele multiple (simple-lux), sicrie import ITALIA, ACCESORII, intermediem COLACI, COLIVĂ etc.
ÎMBĂLSĂMĂM GRATUIT (formolizat).
TRANSPORT ÎN ORAȘ GRATUIT
SERVICII: SPĂLAT, ÎMBRĂCAT
PLATA ÎN RATE.
Transport INTERN - INTERNAȚIONAL
CELE MAI MICI PREȚURI

† CONDOLEANȚE †

Suntem alături de Preasfinția Sa Dr. TIMOTEI SEVICIU, Episcopul Aradului, în greua încercare pricinuită de trecerea în veșnicie a mamei sale. Dumnezeu să o odihnească! Familia Sinaci.

Sunt alături de P.S. Dr. Timotei Seviciu în aceste momente grele pricinuite de decesul mamei sale. Transmit sincere condoleanțe, maior Floarea Dan.

Mulțumim celor care au fost alături de noi în greaua încercare pricinuită de decesul celui care a fost dragul nostru

BOIEȘ VASILE.

Dumnezeu să-l odihnească în pace! Familia îndoliată. (20809)

Mulțumim tuturor celor care prin prezență, coroane și flori au fost alături de noi și l-au condus pe ultimul drum pe cel care a fost

STEPAN PETRU,

din ZĂRAND. Mulțumim în mod special familiilor IOVA și TĂMAȘ și verișorilor ANA și SORIN. Familia îndoliată. (2670493)

În momentele de grea încercare, pricinuite de trecerea la cele veșnice a mamei Prea Sfinției Sale, Conf. Dr. Timotei Seviciu, Dr. Honoris Causa al U.V.V.G, Senatul Universității de Vest „Vasile Goldiș" din Arad, este alături de Prea Sfinția Sa, transmițându-i familiei îndoliate și pe această cale expresia sentimentelor de compasiune și mângâiere. Rugăm pe Atotputernicul Dumnezeu să așeze între drepții Săi sufletul ei nobil și să-i facă parte de veșnică odihnă! (20823)

Împărtășim marea durere Prea Sfinției Sale, Conf. Dr. Timotei Seviciu, Episcop al Aradului, Hălmagiului, Ienopolei și Hunedoarei, în momentele greu încercate și îndurerate pricinuite de trecerea la cele veșnice a mamei sale. Bunul Dumnezeu să o ierte și să o odihnească în pace! Rectorul Universității de Vest „Vasile Goldiș" Arad, Prof. Univ. Dr. AUREL ARDELEAN. (20823)

† COMEMORĂRI †

Au trecut doi ani de dor și jale de când boala nemiloasă a răpit-o pe draga mea soră, învățătoarea

MARIOARA ENE,

din localitatea PETRIȘ și destinul crud te-a luat din satul natal și acum în veșnicie zaci într-un vârf de deal. Cornelia cu familia. (20273)

† Pios omagiu la împlinirea a 5 ani de la trecerea în veșnicie a celui care a fost iubit și apreciat de toți

dr. LASC IOAN.

Dumnezeu să-l odihnească în pace! Familia. (20743)

Un gând, o lacrimă, o floare la trecerea a patru ani de la decesul lui

CIORBA IONICĂ.

„Pentru noi, nu ai murit/ Te-ai dus departe printre stele/ Pe drumul fără de sfârșit/ Vei fi de-a pururi pomenit/ În plâns și-n rugăciune." Fiul Nelu cu soția Dorina. (20703)

Astăzi, se împlinesc 7 ani de când a plecat dintre noi

GHEORGHE DUMITRU.

Vei rămâne veșnic în sufletul nostru. Soția, copiii și nepoții. (20773)

Pios omagiu, la șase săptămâni de la decesul fratelui drag,

ing. ROȘU PETRU

din CLUJ. Mela. (20807)

La șapte ani de la deces, pioase gânduri pentru cel care a fost

IOSIF MARIA BÎTA,

fost regizor la Teatrul de Stat. Din partea celor dragi. (20807)

Se împlinesc 7 ani de când un bun tată, soț, fiu și bunic,

PALADIE LAZĂR,

din NĂDLAC, ne-a părăsit. Odihnească-se în pace! Nu te vom uita niciodată! FAMILIA. (20825)

S.C. SATLINE S.R.L. TELEFON 251.461, 094/507.211 SHOW ROOM ARAD,Piata Mihai Viteazul - BL. M7 - PARTER

TÂMPLĂRIE DIN ALUMINIU ŞI P.V.C.

Bd. Revoluţiei 10
tel. 270.525

CORAURA

Bd. Revoluţiei 43
tel. 228.684

montaj gratuit !!!

la maşinile de spălat şi
aparatele de aer condiţionat

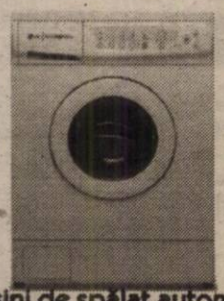

Maşini de spălat automate
ZANUSSI şi Whirlpool
6.999.000 lei

Aer condiţionat

Televizoare color
LG Electronics 5.999.000 lei
PLATINUM 4.999.000 lei

Vânzari în rate cu avans zero!
Transport gratuit până în casa ta!

(2366277)

AUTOHTON ALLPIC
Timisoara, Aleea Viilor nr. 24
Incinta AGROTRANSPORT(Mehala)
Tel/Fax:056.294973; Tel:143278; 242208

NOU-EUROPROFILE
IPE, HEA, HEB!

OFERTA PROMOTIONALA

- Tabla Zn 0,4 mm
- Tabla Zn 0,5 mm
- Tabla striata lacrima 4 x 1000 x 6000mm
- Teava neagra instalatii 1/2",3/4",1",1 1/4", 11/2", 2", 2 1/2", 3", 4"
- Tabla decapata de la 0.4 mm - 3,75 mm
- Tabla groasa LTG, LBC de la 3mm - 150 mm

Distribuitor autorizat:
ISPAT-SIDEX S.A., DUCTIL si DUCTIL STEEL BUZAU,ARMATURA CLUJ, INTFOR GALATI,PETROTUB ROMAN, SILCOTUB ZALAU, ZIMTUB ZIMNICEA

(C.A.)

S.C. PRIVAT SERVICE TOURS S.R.L.
NOU
Tel/Fax: 279-005; 0745/543-653
PREŢURI IMBATABILE LA:
GRESIE FAIANŢĂ
OBIECTE SANITARE
•ADEZIVI •GLET •PARCHET LAMINAT
POSESORUL ACESTEI RECLAME OBŢINE 5% REDUCERE
ARAD Calea Radnei Nr. 201 (C.A.)

IGO ROMÂNIA
ARAD, Str. Eminescu nr.6, ap.5
Telefon 282.180
Oferă Credite comerciale
Pentru
cumpărarea de locuinţe,terenuri, autoturisme, etc.
rate avantajoase
Cheltuieli medii anuale de 6 - 9%/an
ORAR LUNI - VINERI 9ºº – 17ºº
PLANIFICAŢI-VĂ VIITORUL CU NOI!
(2368402)

S.C. Gemaje Hair S.R.L. Curtici
CAUTĂ PERSONAL MUNCITOR PENTRU SECŢIA DIN ARAD ŞI DIN CURTICI.
Studii medii constituie un avantaj, nu solicităm condiţii de experienţă, vârstă sau sex.
Pentru relaţii suplimentare ne puteţi contacta zilnic între orele 8-19 la telefon 206032.
(9877770)

ROLAND Plus
ofertă specială
ADEZIVI
pentru gresie şi faianţă
- STANDARD - 99.000 lei
- ADEPLAST AFI - 99.500 lei
- CERADEZ - 102.000 lei
- BATOFIX - 129.000 lei
- CERESIT CM11 - 145.000 lei

GLET pentru interior
- BATOGLET - 115.000 lei
- EUROGLET - 138.000 lei
- CERADEZ - 163.000 lei

GLET pentru exterior
- NIVOLAN - 205.000 lei

Parchet laminat 225-285.000 lei
GRESIE şi FAIANŢĂ import Spania şi Italia
Str. A. Şaguna nr. 38
Tel. 0257-257.323
(9877749)

MEDIASOFT
Arad, str. Av. Ioan Sava nr. 5, tel/fax 057-255886
Centru de Formare Profesională Continuă a Adulţilor
Organizează CURSURI DE PERFECŢIONARE
1. Operator calculator
(iniţiere Windows, Word, Internet, NC, baze de date)
serii: din 05.08.2002 şi din 02.09.2002 dimineaţa
din 31.07.2002 şi din 26.08.2002 seara
2. Contabilitate - după masa - 15.08.2002
3. Secretariat computerizat - după-masa - 12.08.2002 (tehnoredactare Word, poşta electronică E-mail)
4. Programator ajutor (Access) - după-masa - 20.08.02
DE INSTRUIRE
1. Utilizare Word - după-masa - 12.08.2002
2. Utilizare Excel - după-masa - 08.08.2002
3. Utilizare Internet (E-mail, Web, Html) - 06.08.2002
4. Proiectare asistată (AutoCad) - 17.08.2002
Diplome avizate de Ministerul Educaţiei şi Cercetării.
Servicii de selectare şi plasare forţă de muncă.
WORKSHOP Autorizate de Ministerul Muncii.

construct MIRADA

OFERTĂ SPECIALĂ

•CĂRĂMIDĂ IMPORT UNGARIA POROTHERM

1.550.000 LEI / m³

DEPOZIT:

GARA CFR ARAD TEL.: 0257/212198

(2360852)

Ştiai că noi suntem aici de 4 ani?!
puteai să ne cauţi de

S.C. PRO - ROMUS S.A. SUCURSALA ORADEA
(C.A.)

Arad
Braşov
Cluj Napoca
Odorheiu Secuiesc
Oradea
Sibiu
Ploieşti
Timişoara
Târgu Mureş

Împrumuturi
pentru imobile şi alte bunuri
pe 10 ani cu comision 4% pe an,
pe 3 ani cu comision 10% pe an.
Informaţii: tel 057 254 399
Arad str. I.C. Brătianu, nr. 11
(fosta 30 Decembrie)
Program: Luni - Vineri 10ºº - 17ºº

MONEASA TOURING
Agenţia de turism
Arad, str. 1 Decembrie 1918 nr.4
Tel/fax: 0257 214.960, tel. 0257 214.950
e-mail: moneasa.touring@xnet.ro
între Mag. CIAO CIAO şi Hotel ASTORIA

TURISM INTERN
Litoral si Delta Dunării
Moneasa si Căsoaia
Statiuni de munte
Turism Balneo
Agroturism si pelerinaje

TURISM EXTERN
Pelerinaje internationale
Excursii culturale, sejururi
Destinatii exotice, croaziere
Rezervări hoteluri în toată lumea

BILETE DE AVION
TRANSPORT AUTOCAR

(2733703)

BANCA "TRANSILVANIA" S.A.
SUCURSALA ARAD,
Str. Unirii nr. 5-7,
Tel. 057/283.122
DEPOZITE
1 lună USD
2.25 % P.A.

ADEVĂRUL

Cotidian independent Arad

Anul XIV, nr. 3664

Marți, 23 iulie 2002 • 16 pagini • 5000 lei • e-mail: adevarul@arad.ro; adv.pub@arad.ro

BRAT Publicație auditată în semestrul II 2000
Tiraj mediu zilnic vândut: 33.205

WEST BANK S.A.
ARAD, B-dul Revoluției nr. 88
TELEFON: 284.888; FAX: 285.202
WESTERN UNION TRANSFER DE BANI ®
Cel mai rapid mod de a primi bani din toată lumea

CUM AU MURIT SINDICATELE

Când l-am omorât pe Ceaușescu, în acel decembrie 1989, mișcarea sindicală din România avea o zestre materială de invidiat. Sute de hoteluri (cu sau fără baze de tratament), zeci de case de cultură, zone de agrement etc. - erau răspândite pe tot cuprinsul țării.

Astăzi, dacă am trage linie și am socoti, sindicatele nu numai că au sărăcit de toate mijloacele fixe pomenite mai sus, dar și-au epuizat inclusiv calitatea de principal partener social în relația cu guvernanții. Or, acest lucru este de-a dreptul catastrofal pentru așezarea pe baze trainice a societății românești, cu atât mai mult cu cât în orice țară civilizată din lume sindicatele reprezintă o adevărată forță socială și economică.

Cum s-a ajuns în această situație? Evident, prin furt, trădare, minciună, conservatorism deșănțat și lașitate. De ce s-a ajuns aici? Deoarece imediat după 1989, sindicatele reprezentau o forță de care politicienii trebuia să țină seama. Cu tot aspectul ei dâmbovițean, mișcarea sindicală reacționa de fiecare dată când guvernanții loveau în interesele muncitorilor. Uneori reacția era motivată și pe măsura provocării, alteori reacția era spontană, împănată cu bâte și lămpașe și se manifesta cu o vigilență demnă de o cauză mai bună. N-ar fi nici o problemă, deoarece pe atunci atât sindicaliștii cât și politicienii învățau împreună regulile democrației. Numai că, în 1991, sindicaliștii din Valea Jiului, coordonați de Miron Cosma, au izbutit să-l alunge din fotoliul de premier pe carismaticul Petre Roman. Atunci, politicienii au conștientizat faptul că sindicatele pot deveni extrem de primejdioase dacă sunt lăsate să zburde în libertate și de comun acord au decis să le încorseteze. Au fost constituite două mari carteluri sindicale, unul coordonat de către Miron Mitrea, iar celălalt de către Victor Ciorbea. Primul s-a lipit de puterea din acea vreme și astăzi patronează cel mai mare minister din guvern, iar cel de al doilea s-a tras către opoziția de atunci, devenind în scurt timp primarul Bucureștilor și prim-ministru.

Liderii sindicali din eșalonul al doilea au fost „lichidați", în masă, la alegerile din 2000, iar astăzi se lăfăie în fotoliile Parlamentului.

DORU SINACI

(Continuare în pagina 5)

În cazul furtului din casa lui Adrian Mateaș

Iată semnalmentele celor doi suspecți:

vârsta 25 - 30 de ani, înălțime 1,80 m, brunet, păr scurt, fața ovală.

vârsta 30 - 35 de ani, înălțime 1,80 m, șaten, păr de lungime medie, culoare deschisă pe spate, fața ovală, bărbie pronunțată.

S-AU ÎNTOCMIT PORTRETELE ROBOT ALE CELOR DOI SUSPECȚI

Pag. 4

Începând de ieri vom parca european

NOUL SISTEM DE PARCARE - SĂRBĂTORIT CU FAST DE MAI MARII URBEI

Foto: ȘT. MATYAS

Pag. 6

Ieri

PREMIILE DE FIDELITATE „ADEVĂRUL" AU FOST ÎNMÂNATE CÂȘTIGĂTORILOR

Foto: M. CANCIU

Pag. 3

De la FC UTA

„LA FC UTA VA VENI UN AUTOBUS CU JUCĂTORI FRANCEZI"

◆ *afirmă Florian Ghițoiu Lăzurean*

Pag. 10

Grupul de investitori arădeni se va ține de cuvânt

LA 48 DE ORE DUPĂ INVESTIȚIE SE VOR DA BANII LA JUCĂTORI

Închiriem
spațiu comercial
(550 mp) amenajat, central, pe Calea Radnei, la etajul clădirii „Supermarket Maxim"; vad comercial excelent.
Tarif: 6 Euro + TVA/mp neg.
Informații la telefon: 0722.459.389

s.c. SERGIU&GIANINA
execută
TÂMPLĂRIE DIN ALUMINIU și PVC KOMMERLING
Nr. 1 în Europa pt. ferestre și uși
◆ geamuri termopane
◆ rolete P.V.C. și aluminiu
◆ jaluzele verticale și orizontale
◆ site speciale insecte
◆ uși pliante PVC
B-dul Revoluției nr. 24, (colț cu Lacului nr. 1)
Telefon/Fax 212.512

VIA Canada
Firmă de Avocați din Toronto Canada vă asistă pentru
Emigrare
Proiect SA, Bd. Decebal nr. 2-4, cam 124
Tel 214678
CELE MAI MICI TARIFE
NU NE PLĂTIȚI DECÂT DUPA APROBARE

STILCONFORT
BUCĂTĂRII • DORMITOARE • CAMERE DE ZI
MOBILIER DE BAIE
Calea Timișorii nr. 53; Tel./Fax: 278.820
Piața Spitalului Bl. 1D; Tel/Fax: 253.868

CALENDAR

■ Astăzi, Soarele răsare la ora 5 și 24 de minute și apune la ora 21 și 45 de minute.

■ Au trecut 202 de zile din acest an. Au mai rămas 163 de zile până în anul 2003.

■ **Praznicul zilei: Biserica ortodoxă:** Sf. Sfințit Mc Foca; Sf. Mc Trofim și Teofil; **Biserica greco-catolică:** Sf. M. Foca, Trofim și Teofil; Sf. Pf Ezechiel.

BINE AȚI VENIT!

La Arad: Chifor Loredana, Petrean Ioana-Raluca, Diaconeasa Daniel, Burcă Paul-Damian, Lefter David-Beniamin, Popa Valentin-Mihăiță, Bobirci Elisei, Covaci Ruxandra-Elena, Pîrlea Teofil - Elias, Baciu Bogdan-Marian, Bornea Alexandru - Cristian, Baituc Denis-Sebastian, Cernat Adrian-Ionel, Aloanei Mihai, Stan Denis-Dacian, Varga Giullia-Sara, Spasnici Iosif, Huțanu Ana-Iulia, Umtaru Lorin-Dan, Hevești Timea, Motrea Radu-Nicolae, Covaciu Maria-Francesca, Blidar Melissa-Isabel, Chelemen Dennis-Ștefan, Armășan Emanuela-Ioana, Roman Raul-Pavel, Farcaș-Stoenescu Natalia-Ioana, Nisa Lorena-Maria, Popa Alessia.

La Ineu: Prahoveanu Laurențiu, Florea Teodor, Groza Ionela.

La Chișineu-Criș: Vui Adrian.

La Sebiș: Șova Bianca-Amalia, Farcaș Maria-Alexandra, Bogdan Beniamin.

CINEMATOGRAFE

Dacia: Mașina timpului (SUA) 11; 13,00; 15; 17; 19; 21

Mureșul: Vidocq (Franța) 10; 12; 14; 16; 18; 20

Arta: Ocean's Eleven: Faceți jocurile (SUA) 16; 18; 20

Sala Mică: Bătălie pe role (SUA) 15,30; 18,30

HOROSCOP

Marți, 23 iulie 2002

Berbec (21.03-20.04). În viața dvs. amoroasă va interveni o schimbare neașteptată.

Taur (21.04-20.05). Veți lua o hotărâre la nervi și veți regreta. Trebuie să aveți curajul să recunoașteți că ați greșit.

Gemeni (21.05-20.06). Situația dvs. financiară nu va fi strălucită, dar nu este cazul să vă faceți probleme.

Rac (21.06.-22.07). Veți avea succes la persoanele de sex opus. Profitați și încercați să cunoașteți cât mai multe persoane influente care vă pot ajuta în ascensiunea dvs. pe plan profesional.

Leul (23.07-22.08). Regimul dvs. alimentar nu este cel mai indicat, așa că ar fi cel mai bine să consultați un nutriționist.

Fecioara (23.08-22.09). Ar trebui să luați o decizie pentru viitorul apropiat al relației dvs. de cuplu, dar nu veți reuși să luați o hotărâre.

Balanța (23.09-22.10). La locul de muncă, problemele care se vor ivi vă vor da bătaie de cap.

Scorpion (23.10-21.11). Relația dvs. de cuplu va cunoaște o perioadă tensionată din cauza faptului că problemele materiale vor fi pe primul plan.

Săgetător (22.11-21.12). Veți remarca o schimbare în bine a partenerului dvs. Nu trebuie să bănuiți imediat că ascunde ceva.

Capricorn (22.12-19.01). Puteți da curs invitației unui prieten de a ieși în oraș. Bugetul dvs. nu va fi înfloritor, dar nici nu e cazul să vă faceți probleme.

Vărsător (20.01-20.02). Unul dintre prietenii dvs. apropiați vă va da sfaturi demne de urmat în legătură cu relația dvs. sentimentală.

Pești (21.02-20.03). Fără să vreți, vă veți certa cu partenerul dvs. De aici și până la un conflict de proporții nu va fi decât un pas.

METEO

Vremea va fi ușor instabilă. Cerul va fi variabil, temporar noros după-amiaza, când pe alocuri, îndeosebi în zonele de deal și munte se vor semnala averse de ploaie însoțite de descărcări electrice și intensificări de vânt. Izolat vor fi condiții de grindină.

Temp. max.: 27 la 30°C. Temp. min.: 13 la 15°C

AU PLECAT DINTRE NOI!

Moca Ioan (1935); Medeleanu Eleonora (1933); Ardelean Beniamin (1928); Kiss Margareta Elisabeta (1929); Matys Iuliana (1920); Stana Maria (1912); Frenț Adrian-Ovidiu (1996); Crețu Ioan Dorin (1947); Bene Elena (1931).

„ADEVĂRUL" VĂ ASCULTĂ

La telefonul dimineții, 280944, între orele 9,00-12,00

Bani la graniță. D-na Anuța Katco, Micălaca, bl. 316, întreabă câți Euro trebuie să aibă asupra dumneaei dacă dorește să treacă granița în Ungaria, folosește ca mijloc de transport trenul și se întoarce în România în aceeași zi. De la Inspectoratul Județean al Poliției de Frontieră îi răspunde maiorul Dorin Bogdan: **„Conform noilor reglementări, orice persoană care trece granița în Ungaria trebuie să prezinte la vamă suma de 250 Euro, garanția echivalentă pentru cinci zile de ședere în țara vecină, chiar dacă turistul se întoarce în aceeași zi din Ungaria."**

S-a pierdut un pisoi. D-na Lucia Hudac și-a pierdut în urmă cu două zile motanul, pe strada Abrud, colț cu Miorița. Felina, o corcitură cu birmanez, răspunde la numele de Țili, este de culoare bej, iar burtica și lăbuțele au colorit alb. Cine a găsit pisoiul sau poate da detalii, este rugat să sune la tel. 270369.

Redactor de serviciu, T. M.

La telefonul după-amiezii, 280003, între orele 15,00-18,00

Despre parcări...

Șarcozi Mihai din Grădiște este nemulțumit că, prin noul sistem de parcare cu plată ești obligat să plătești tariful pentru o oră, chiar dacă staționezi doar timp de zece minute. **„Eu sunt de acord să plătim parcarea pentru că așa se face în toate țările europene. Dar tot acolo, ți se încasează bani doar pentru timpul cât ai parcat mașina într-un asemenea loc. Dacă ai stat zece minute, plătești pentru zece minute și nu mai mult."**

Dl. Anghel din Micălaca sesizează, la rândul lui, unele aspecte referitoare la modul în care au fost marcate locurile de parcare. **„Nu s-a ținut cont nici de trecerile de pietoni, nici de spațiile care trebuiau să rămână libere, la colțurile străzilor. Poliția ar fi trebuit să supravegheze aceste operațiuni, dar probabil că aici este vorba de o afacere foarte profitabilă pentru multă lume..."**

Redactor de serviciu, S. A.

ADOLESCENTELE DECEDATE LA VLADIMIRESCU ERAU DIN ARAD

În noaptea de 20/ 21 iulie a.c., în jurul orei 1,00, au fost găsite, decedate, într-un bloc din localitatea Vladimirescu, două adolescente. Tinerele au fost descoperite în baia locuinței **Biancăi Bojani**, din localitate. Una dintre ele, **Paula - Cosmina Bojani**, de 15 ani, era chiar sora proprietarei apartamentului, iar cealaltă, cu care era prietenă, se numea **Aurelia Struț** și avea 16 ani. Cercetările Poliției au reliefat faptul că decesul a survenit în urma intoxicării cu monoxid de carbon. Cele două adolescente care și-au pierdut viața erau din Arad.

E.B.

VIOL LA ȘICULA

În data de 19 iulie 2002, orele 13,00, s-a prezentat la Poliția orașului Ineu **H.M.**, de 46 de ani, din Șicula, care a reclamat faptul că în noaptea de 18/ 19 iulie a.c. a fost victima infracțiunii de viol, comisă de **Ioan - Florin Borle**, de 25 de ani, din Chereluș.

Din cercetările efectuate s-a constatat că respectivul, prin escaladarea gardului și forțarea sistemului de închidere a ușii de acces, a pătruns în locuința victimei unde, prin violență, a întreținut cu aceasta raporturi sexuale.

După comiterea faptei, autorul a dispărut de la domiciliu, fiind dat în urmărire locală dar, în urma unor măsuri informativ - operative executate de lucrători de la Poliția orașului Ineu și Postul de Poliție Șicula, în data de 20 iulie a.c. a fost prins.

Parchetul de pe lângă Judecătoria Ineu a emis un mandat de arestare preventivă pe timp de 30 de zile pe numele lui Ioan - Florin Borle, în baza căruia a fost introdus în arestul I.P.J. Arad.

EUGENIA BĂRDAȘ

UTILITARE

PIEȚE, TÂRGURI

Astăzi este zi de piață la Sebiș, Almaș, Apateu, Semlac, Sântana, Șilindia, Vârfurile. Târguri săptămânale se desfășoară astăzi la Chișineu Criș, Almaș, Șilindia și Vârfurile.

Mâine, miercuri, va fi zi de piață la Păncota, Beliu, Buteni, Șiclău, Macea, Vânători, Pecica, Șiria și zi de târg la Beliu și Buteni.

FARMACII DE SERVICIU

● Farmacia **REMEDIUM** Arad, B-dul Revoluției nr. 52-54. Program luni-vineri: 7,30-20,00, sâmbătă 8,00-14,00. Telefon 233195.

● Farmacia **TEAHAFARM**, Bd-ul Revoluției nr. 65. Program: luni-vineri 8-21, sâmbătă 9-13. Telefon 254.587.

● Farmacia **SENSI BLU, ARAD I** Bd. Revoluției nr. 43. Program: zilnic 8-22 - inclusiv sâmbătă și duminică. Telefon 254.527.

● Farmacia **DERYYFARM 2000** str. I. Maniu nr. 12-18. Telefon: 270087. Program: zilnic 17,00-23,00.

● Farmacia **SENSI BLU ARAD** II Bd. Revoluției nr. 93. Program zilnic 8-22 - inclusiv sâmbăta și duminica. Telefon 214.955 ● Farmacia „**OMNIAFARM**", Calea Aurel Vlaicu, Bl. Z28, cu program zilnic de la orele 8,00-22,00. Telefon 271724. ● Farmacia **LIBRO PHARMA non stop** Calea Aurel Vlaicu 60-68 (lângă stadionul (UTA) telefon 212.992. ● Farmacia **LARIFARM**, Calea Aurel Vlaicu, la parterul blocului Z 24 are program de lucru zilnic, între orele 7,00 - 23,00, telefon 246622.

URGENȚE STOMATOLOGICE

Cabinetul de pe str. Crișan (în spate la Gionelli) are program non-stop. Telefon: 253794. Cabinetul din B-dul Revoluției nr. 62, ap. 6, asigură urgențe între orele 9,00-19,00. Telefon: 256665.

Și Cabinetul Stomatologic din Calea Victoriei nr. 7 A asigură zilnic urgențe, inclusiv sâmbăta, între orele 10-15. Telefon 095.565.622.

ADMINISTRAȚIA FINANCIARĂ

Administrația Financiară a municipiului Arad: Asistență contribuabili (impozitul pe venitul global) - telefon 280633, 280733, int. 199 între orele 8,00-12,00. Informații suplimentare la www.finantear-ad.ro

TELEFON DE URGENȚĂ LA POLIȚIE: 955

Noile numere de centrală telefonică ale I. J. P. (Inspectoratul Județean de Poliție) Arad: 237.170; 237.803; 237.878; 237.887; 236.858.

ADEVĂRUL
COTIDIAN INDEPENDENT ARAD

Editor: S.C. ADEVĂRUL Arad S.R.L.

COD FISCAL R 1681938 ● COD SICOMEX 19.604 ● CERTIFICAT J 02/1886 / 31 X 1991 ● COD SIRUES 020956601 ● ISSN 1220 - 7489

Redacția și administrația: 2900 Arad, Bd. Revoluției nr. 81. Telefoane: SECRETARIAT - 281802, fax 280655, 280625; ADMINISTRAȚIE - CONTABILITATE - 281797; MICA PUBLICITATE - 210775; MAREA PUBLICITATE - 280904; CLUBUL PRESEI - 280989.

Consiliul de administrație: președinte - **DOREL ZĂVOIANU**, telefon 281802, 280625; vicepreședinte - **MIRCEA DORGOȘAN**, telefon 210776; membri: **DOREL BARBU**, telefon 281797; **NICU COJOCARU**, telefon 280904; **MIRCEA CONTRAȘ**, telefon 280854.

Colegiul de redacție: MIRCEA CONTRAȘ (redactor-șef); **MARCEL CANCIU** (șef secție foto), telefon 281701; **ALEXANDRU CHEBELEU** (șef secție sport), telefon 281701; **NICU COJOCARU** (șef secție publicitate) telefon/fax: 280904; **GABRIELA GROZA** (secretar general de redacție), telefon 280854; **VASILE FILIP** (șef secție cultură-învățământ-tineret), telefon 281855; 280003; **IOAN IERCAN** (șef secție politică), telefon 280943; **DORU SAVA** (șef secție social-economic), telefon 281738; **ȘTEFAN TABUIA** (șef secție actualități), telefon 281855; 280003; **DOREL ZĂVOIANU** (președinte al Consiliului de administrație), telefon 281802, 280625.

Difuzare - Marketing: MIRCEA ȚÂȘCĂ (șef secție)-telefon 280904

Tiparul executat la S.C. MEDIAGRAF S.A. ARAD, str. Feleacului F.N., telefon 250902, fax 250920

„Adevărul" poate fi citit și pe Internet la adresa http://adevarul.arad.ro

Echipa de serviciu

IOAN TULEU secretar de redacție
Adela Pop, Ioan Leac, Dina Rujan, Ramona Vidulescu tehnoredactare computerizată
Olimpiu Bulzan, Adela Ciolocoi, Aurica Telcian corectură

CURSURI

Casa de Cultură a Municipiului Arad, anunță deschiderea cursului de secretariat, cu durata de 4 luni. Cursul va cuprinde: limba engleză, limba italiană, limba germană, dactilografie și inițiere pe calculator. Înscrierile se fac zilnic la sediul instituției, din str. Gh. Lazăr nr. 1, între orele 9-13. Informații la telefon: 211918.

PREȚUL AURULUI

BANCA NAȚIONALĂ. Pentru gramul de aur de 24 K: prețul cu ridicata - 335.654 lei, iar prețul de achiziție - 302.088 lei. Prețuri înregistrate ieri.

PIAȚA NEAGRĂ. Aur 14 K: cumpărare - 180.000 lei/g, vânzare - 220.000 lei/g. **Aur 18 K:** cumpărare - 250.000 lei/g, vânzare - 300.000 lei/g.

Cursul valutar*

VALORI ÎNREGISTRATE IERI, 22 IULIE 2002

Denumirea valutei	BNR	BCR		BRD		Banca Transilvania		Banca Românească		Bursa neagră	
		C	V	C	V	C	V	C	V	C	V
Euro	33109	32865	33450	32840	33330	32600	33400	32873	33412	32850	33150
Dolar S.U.A.	32708	32600	32850	32520	32900	32200	32800	32475	32900	32500	32700
Forint	135	128	140	130	138	120	136	-	-	129	132

RED CHILI
ATENȚIE ARĂDENI!
Excepționalul VIN special MARA de MINIȘ
Țuică „RED CHILI" la cel mai mic preț
Magazinul RED CHILI din Arad - zona Podgoria (lângă Miki)
vă oferă cele mai rafinate băuturi la prețuri de producător

După ce a pierdut procesul cu Garda Financiară

ȘTEFAN RABOTKA NU POATE CONCURA NICI PENTRU POSTUL DE COMISAR ȘEF

Curtea de Apel Timișoara a tranșat conflictul Garda Financiară - Ștefan Rabotka în favoarea instituției aflată în subordinea Ministerului de Finanțe. Reamintim că Direcția Finanțelor și Garda Financiară se fac **„vinovate"** de respingerea cererii fostului director al Regionalei Vamale Arad de a veni prin transfer pe postul de comisar la GFA.

Principala motivație care a dus la respingerea cererii sale este de ordine interioară: la Garda Financiară nu se poate veni decât în urma unui concurs și nu a unui simplu transfer.

Ștefan Rabotka amenință că va merge până la Strasbourg pentru a i se face dreptate, dar va putea face acest lucru doar în măsura în care sentința pronunțată la Timișoara îi permite.

Dan Cancel, comisarul-șef al GFA a declarat doar atât: **„Era de așteptat să câștigăm recursul împotriva soluției date de Tribunalul Arad, pentru că nici o instanță nu poate interveni în regulamentul unui minister sau al unei instituții. Sperăm că s-a încheiat și cu această aventură."**

Și încă o veste proastă pentru Ștefan Rabotka: el nu a fost admis să participe nici la concursul, care se va desfășura în luna august, pentru ocuparea definitivă a postului de comisar șef al Gărzii Financiare Arad, neîndeplinind condițiile cerute.

SORINA AMBRUȘ

ÎMPRUMUTUL DE 90 DE MILIARDE VA DA PIEPT, DIN NOU, CU CONSILIERII LOCALI

Consiliul Local Municipal Arad se va întruni, astăzi, în ședință extraordinară, pentru a lua (din nou) în discuție, problema împrumutului de 90 de miliarde de lei, pe care Primăria dorește să-l contracteze de la West Bank. Cum în ultima ședință Executivul a suferit un semi-eșec, fiind nevoit să scoată proiectul cu pricina de pe ordinea de zi, cu siguranță că pentru astăzi trio-ul Popa-Voicu-Bognar și-au făcut bine temele, iar împrumutul va fi votat cu o largă majoritate.

Tot în ședința de astăzi, vor fi supuse spre aprobarea consilierilor două proiecte privind scoaterea la vânzare a unor terenuri situate în Zona Industrială Vest și Zona Industrială Nord.

Despre UTA, din păcate, nimic. Probabil, într-o ședință viitoare.

COSMIN MIHUȚA

Ai vrea să
vorbești gratis
cu partenerul tău?
Acum poți.
Cu **Z Share Free** ai un abonament, două sau mai multe telefoane și convorbiri gratuite* între ele.
Vrei soluții de ultimă generație pentru afacerea ta?
Sună acum la 021 402 33 33!
*până la 2000 de minute în funcție de abonament.
Zapp MOBILE
www.zapp.ro
THE NEXT GENERATION NETWORK

Ieri PREMIILE DE FIDELITATE „ADEVĂRUL" AU FOST ÎNMÂNATE CÂȘTIGĂTORILOR

Dintre miile de scrisori sosite pe adresa redacției, cu taloane pentru „Premiile de fidelitate Adevărul", în luna august norocul a surâs în mod egal către cinci abonați din municipiu și către alți cinci din județ. Ieri, opt dintre cei zece câștigători au venit la Clubul Presei, unde președintele cotidianului „Adevărul", **Dorel Zăvoianu**, le-a înmânat premiile. Fiecare norocos abonat și cititor constant al ziarului a primit, ca semn de recompensă pentru fidelitate, suma de un milion de lei.

Într-un cadru destins, între câștigătorii premiilor și președintele Dorel Zăvoianu s-a înfiripat un dialog prin care cititorii și-au exprimat punctele de vedere despre conținutul și calitatea cotidianului nostru. Redăm în continuare părerile lor:

PETRE MARIA, Arad: „Ziarul Adevărul rămâne în topul preferințelor mele, chiar dacă mai citesc și alte publicații în paralel: Paleta de materiale e foarte diversă încât acoperă toate gusturile. Citesc cu interes politica, sportul, paginile de divertisment".

DAVID MIHAI, Arad: „Îmi plac în special obiectivitatea și bogăția de informații pe care le găsesc zilnic în paginile ziarului. Evenimentele din Arad sunt relatate la timp și astfel sunt în permanență bine informat".

ECATERINA DOBAI, Arad: „Primul lucru când primesc ziarul este să urmăresc titlurile de la prima până la ultima pagină și de-abia apoi citesc articolele. Îmi place întreg ziarul, e complex, nici nu trebuie să mă mai uit la televizor pe posturile locale pentru a mă informa. Chiar dacă sunt de naționalitate maghiară, nu mă abonez la alt ziar în limba maternă, fiindcă „Adevărul" îmi place de la A la Z".

ELENA BERLO, Arad: „ Adevărul e ziarul care cuprinde foarte multe informații, e ziarul care ne informează la timp. Citesc cu mare interes paginile de sănătate, unde găsesc sfaturi foarte utile pentru fiecare sezon. În plus, „Adevărul" ne poartă și noroc: anul trecut a câștigat premiul de fidelitate soțul meu, iar acum, eu".

DUMITRU TORNEA, Arad: „ Subscriu părerii antevorbitorilor mei și aș vrea să dau unele sugestii pentru îmbunătățirea calității tiparului, publicarea cu regularitate a rezultatelor câștigătoare la Loto 6 din 49 și la rubricile sportive".

MERCEA LUCIAN, Păncota: „Citesc aproape tot ziarul, cu excepția paginilor de publicitate. În mod deosebit îmi place Lumea Satului".

GHEORGHE LUNGU, Ineu: „În casă, abonametul la „Adevărul" se face din tată-n fiu. Îmi place ziarul, citesc cu interes paginile Sănătate, Politic. Ar fi bine dacă am găsi în paginile ziarului spații mai mari alocate pentru știri internaționale, caricaturi și glume. Tot așa pe mai departe și „La mulți ani" întregii redacții".

Fiți perseverenți, citiți ziarul nostru, trimiteți taloanele pentru premiile de fidelitate pe adresa redacției și doar așa câștigați cu „Adevărul".

***

Ceilalți trei câștigători (**Filip Constanța - Gurahonț, Rus Dumitru - Buteni și Fenyszarosi Anton - Zimand Cuz**) ai premiilor de fidelitate, care nu au venit ieri la redacție, sunt așteptați joi, 25 iulie, pentru a intra în posesia acestora.

TEODORA MATICA
Foto: MARCEL CANCIU

În cazul furtului din casa lui Adrian Mateaș

S-AU ÎNTOCMIT PORTRETELE ROBOT ALE CELOR DOI SUSPECȚI

Pe geamul chioșcului din fața localului Bar Cafe del Corso (vizavi de hotelul Continental Astoria), amplasat în buricul Aradului, au fost afișate două portrete robot ale potențialilor hoți din locuința halterofilului **Adrian Mateaș**. Furtul a 250.000 de dolari din locuința sportivului a avut loc în data de 17 iulie a.c. Banii se aflau într-un seif de dimensiuni mici, care a fost sustras din apartament după ce „broasca" de la intrare a fost spartă.

Sub portretele afișate la Corso ale celor doi presupuși infractori, s-a scris, cu pastă albastră, că se oferă o recompensă de 5000 de dolari oricui ar da vreo informație capabilă să conducă la descoperirea autorilor furtului. De asemenea, sub portretele robot se mai specifică și faptul că informații se pot obține la Bar Cafe del Corso. Cum acolo nu am reușit să obținem decât informații vagi, am luat legătura cu Adrian Mateaș. Acesta a spus: „N-am zis că nu ofer o recompensă dacă în urma informațiilor cuiva, hoții vor fi găsiți. Vorbiți cu Poliția! Polițiștii știu ce și cum!"

În ce-i privește pe polițiști, aceștia ne-au pus la dispoziție, ieri după-amiază, aceleași portrete robot care circulă, din dimineața zilei de duminică, pe străzile Aradului.

EUGENIA BĂRDAȘ

CERCETAȚI ÎN STARE DE LIBERTATE

● **Sorin Herbel,** de 19 ani, din Buteni, în data de 20 iulie a.c. a fost depistat conducând un autoturism prin orașul Sebiș, fără a poseda permis de conducere.

● **Doro Nevio,** de 49 de ani, cetățean italian, în calitate de administrator al S.C. **„Olimpia Invest"** S.R.L. Săvârșin, în perioada ianuarie - iulie 2002 nu a înregistrat în evidențele contabile intrările și ieșirile de marfă, cauzând prin neplata datoriilor față de stat un prejudiciu în valoare de 18.500.000 de lei, recuperat. Doro Nevio este acuzat de săvârșirea infracțiunii de evaziune fiscală.

● **Maria Rediș,** de 43 de ani, din Arad, în cursul lunii martie a anului curent, atribuindu-și false calități, a înșelat mai multe persoane, cărora le-a promis obținerea de muncă în străinătate, contra unor sume de bani, încasând, în acest mod, 750 USD. Maria Rediș este acuzată de săvârșirea infracțiunii de înșelăciune.

Pentru faptele lor, **Sorin Herbel, Doro Nevio și Maria Rediș** sunt cercetați în stare de libertate.

E. B.

Accident mortal pe șoseaua de centură

Ieri după-amiază, pe șoseaua de centură a avut loc un accident rutier în care o persoană și-a pierdut viața. Popovețchi Liviu, de 53 de ani, din Arad conducea autoturismul Dacia cu numărul AR-04-HPI, dinspre strada Poetului spre benzinăria BAT. Din cauza neatenției, șoferul a pierdut controlul volanului și s-a tamponat frontal cu autoturismul Dacia, AR-01-ZXL, condus regulamentar din sens opus, de către Constantin Andriucă.

În urma impactului, Liviu Popovețchi a decedat pe loc, iar celălalt șofer s-a ales doar cu răni ușoare.

S. AMBRUȘ

ARESTAȚI

Au fost prinși și introduși în arestul I.P.J. **Sabin - Ionel Cociuba**, de 28 de ani, din Moroda, care are de executat doi ani închisoare pentru conducerea pe drumurile publice a unui autovehicul, având în sânge o îmbibație alcoolică ce depășește limita legală; **Dumitru Bejan,** de 21 de ani, din Gorbănești, jud. Botoșani, care în noaptea de 21/ 22 iulie a.c., prin forțarea grilajului de la ușa de la acces a pătruns în incinta A.F. „Orizont" din Sebiș, de unde a sustras bunuri în valoare de 18.840.000 de lei. Urmează a fi prezentat Parchetului, cu propunere de arestare preventivă; **Aurel Costea**, de 43 de ani, din Olari, **Ludovic Szots**, de 55 de ani și **Saveta Botezatu,** de 52 de ani, ambii din Arad, care posedă mandate de executare a închisorii contravenționale, în baza Legii 61/ 1991.

E. B.

MANEVRĂ GREȘITĂ

În data de 19 iulie a.c., la ora 12,30, **Ioan Dumitru Mănușă,** de 47 de ani, din municipiu, manevrând cu spatele autoturismul cu numărul AR 05 ZVW, pe Calea Radnei, fără să se asigure, a surprins și accidentat grav pe **Floare Ciurdariu**, de 62 de ani, care se afla pe partea carosabilă.

E. B.

PERMISELE DE CONDUCERE - VALABILE ZECE ANI...

Deoarece în ultima perioadă de timp toți mai mulți cetățeni conducători auto, se prezintă la I.P.J. Arad și la sediul Poliției rutiere, solicitând preschimbarea permiselor de conducere model nou, a căror valabilitate a expirat, aducem la cunoștință conducătorilor auto din Arad că permisele de conducere se eliberează de către Inspectoratul de Poliție Județean, mai precis de Serviciul de Evidență Informatizată a Persoanei. Permisul de conducere este valabil pe o perioadă de zece ani de la data eliberării. Această prevedere se aplică și permiselor de tip nou, care au fost eliberate până la data intrării în vigoare a Hotărârii Guvernului nr. 166/1997, permise care inițial au avut o perioadă de valabilitate de cinci ani, perioadă care, în conformitate cu prevederile legale s-a prelungit automat la zece ani.

În concluzie, respectivii posesori de permise a căror valabilitate a expirat - după mențiunea existentă pe imprimat, în fapt nu mai trebuie să preschimbe permisele decât după încă cinci ani.

Conform legislației în vigoare, la expirarea perioadei de valabilitate de zece ani, permisul de conducere va fi preschimbat de către unitățile de poliție, fără susținerea unui nou examen, pe baza metodologiei elaborate de Ministerul de Interne.

Recomandăm, totuși, posesorilor de permise de conducere de tip nou, dar care au mențiunea de expirare a valabilității și care doresc să părăsească țara la volanul autovehiculelor, să se prezinte la sediul Inspectoratului de poliție emitent al permisului de conducere, în vederea preschimbării acestuia, aceasta în ideea de a evita eventuale neplăceri în cazul unor controale efectuate de polițiile țărilor străine tranzitate, ne informa lt. Adrian Lile, de la Poliția rutieră.

S. GHILEA

INFRACȚIUNI ÎN VAMĂ!

Mărfuri nedeclarate...

Pe sensul de intrare în țară, la Biroul Vamal Nădlac, în urma unor suspiciuni asupra mijlocului de transport cu numărul de înmatriculare MS-04-EAR, lucrătorii vamali au efectuat un control fizic total asupra mărfurilor transportate de **Vereș Ioan**. În urma controlului s-au găsit mărfuri nedeclarate în documente în valoare de 250.000.000 lei. Bunurile s-au confiscat aplicându-se și o amendă de 25.000.000 lei, **Vereș Ioan** fiind în continuare cercetat.

TÂRNOSIREA BISERICII DIN CERMEI

În data de 28 iulie va avea loc târnosirea Sfintei Biserici Ortodoxe, cu hramul Sf. M. Mc. Dimitrie, din comuna Cermei. Slujba va fi oficiată de un sobor de preoți și diaconi în frunte cu P. S. Episcop dr. Timotei Seviciu - Episcopul Aradului.

MARȚI, 23 IULIE 2002

TVR 1
7,00 Jurnalul de dimineață
7,30 A doua șansă - rel.
8,30 Matineu de vacanță
*** Dragă, am micșorat copiii - s.**
9,20 Cine T.V.D. - rel.
10,20 Petitorul - comed., SUA, 1997
12,05 TVR Timișoara
13,15 Pasiuni - s.
14,00 Jurnalul de prânz
14,15 Corect!
14,30 Puncte cardinale
15,00 Interes general
16,00 Kronika
17,00 Tristan și Isolda - dramă, coprod., '98, p. I.
18,45 Corect!
19,00 Știri
19,05 Baywatch Hawaii - s.
20,00 Jurnal, meteo,sport
20,55 Curat Caragiale! Parol!
21,00 Cine T.V.D.
22,00 A doua șansă - s.
21,50 Cine T.V.D.
23,00 Jurnalul de noapte
23,15 Amprente
23,20 Teama - s.
0,20 Teatru TV: **Domnul de Pourceaugnac** de Moliere
2,00 Jurnal. Meteo
3,00 Născut pentru a fi liber - dramă, SUA, '84

TVR 2
7,00 Tonomatul DP2 - rel.
8,00 Desene animate - rel.
9,00 Lumea lui Chiț-chiț - rel.
9,45 Diminețile unui bărbat cuminte
12,10 Drumul spre Avonlea - s.
13,10 Wishbone - s.
13,45 Desene animate - rel.
15,00 Știri
15,05 Toți, împreună
15,50 Peleșul și poveștile sale - doc.
16,20 Călătorind prin țară
17,00 Tonomatul DP2
18,00 Știri regionale
18,15 Gura presei
18,25 Clip muzical
18,30 Spații subiective
19,30 Banatica (emisiune în limba germană)
20,05 O altă dimensiune - doc.
21,00 Zona crepusculară - s.
(●) 21,30 Tudor - istoric, România 1963 - I
23,00 Cauza și defectul
0,00 Știri
0,05 O altă dimensiune - rel.
0,50 Tată, am încurcat-o! - rel.
1,15 Atlas - rel.
1,45 E dreptul tău - rel.

PRO TV
7,00 Teo - rel.
* Omul care aduce cartea
8,00 Știrile ProTv - Ziarul dimineții tale
* Instantanee la mare
9,30 Tânăr și neliniștit -s. rel.
10,30 Lumi diferite - s.
11,30 Familia Bundy - s. rel.
12,00 Secolul 20 - în spatele istoriei - s. rel.
12,55 Știrile Pro Tv
13,00 13-14 cu Andrei Gheorghe
14,00 Iubire periculoasă - f. rel.
16,00 Tânăr și neliniștit - s.
* Instantanee de la mare
17,00 Știrile Pro Tv
* Vremea
* Pro Tv te ascultă ce vezi
* Europa pur și simplu delicioasă
18,00 Tânăr și neliniștit - s.
* Urmărire generală... de vară
19,00 Știrile Pro TV * Sport * Vremea * Ocolul Românici în 40 de zile
19,40 Minte diabolică - thriller, SUA, 1998
21,30 Rădeți cu oameni ca noi - rel.
22,00 Știrile Pro TV
22,45 Familia Bundy - s.
23,30 Clubul de golf - comed. SUA, 1988
1,15 Știrile Pro TV.

TV ACASĂ
7,15 Terra noastra - s. rel.
8,15 Povestiri adevărate - rel.
9,00 Vei fi a mea, Paloma! - s. rel.
11,00 Căsuța poveștilor
(●) 11,15 De 3 x femeie
12,15 Dragoste și putere - s. rel.
12,45 Salome - s. rel.
13,40 Femei înșelate - s.
15,00 Muzica de Acasă
15,15 Căsuța poveștilor
15,30 Betty cea urâtă - s.
16,30 Terra nostra - s.
17,30 Vei fi a mea, Paloma! - s.
19,30 Povestiri adevărate
* Vremea de acasă
20,00 Profu' - s.
(●) 21,00 De 3 x femeie
22,00 Salome - s.
22,55 Dragoste și putere - s.
23,25 Povestiri adevărate - rel.
0,00 Betty cea urâtă - s. rel.
0,45 Femei înșelate - s.
(●) 1,30 De 3 x femeie - rel.
2,30 Muzica de Acasă
3,15 Ia-mă acasă! - rel.
3,45 Dansează cu mine! - rel.

HBO
8,00 4 zile în septembrie - thriller, 1998
9,50 Prietenii și vecinii tăi - dramă, 1990
11,30 Gremlins 2 - comed., 1990
13,15 Dragoste în ofsaid - comed., 1997
14,55 Dragoste și belele - comed., 2000
16,35 Antrax - thriller, 2001
18,10 Abbie Hoffman - biografic, 2000
20,00 Dansul unei nopți de vară - dramă, Italia, 1999
22,05 Fight Club - dramă, 1999
0,20 Shaolin cowboy - dragoste, 2001

PRIMA TV
7,00 Luna sălbatică - s. rel.
8,00 Zid
12,40 Clip Art
12,45 Să fii sănătos! - rel.
13,45 Desene animate
14,15 Tradițiile românilor - rel.
15,00 www.prima.tv - rel.
15,30 Luna sălbatică - s.
16,30 Real TV
17,00 Camera de râs
17,30 M.A.S.H. - s.
18,00 Focus
19,00 Prietene și rivale - s.
20,00 Masca de argint - f. av. România, 1985
22,00 Vânătoarea comorilor - s.
23,00 Focus Plus
23,45 M.A.S.H. - s. rel.
0,15 Camera de râs - rel.
0,45 Real TV - rel.
1,15 Clip Art - rel.
1,20 Focus - rel.

ANTENA 1 – TV ARAD
6,00 Magazin sportiv
6,30 Știri TVA - rel.
7,00 Observator
* Sport
8,00 Neața în epoca de piatră - emisiune estivală
10,00 Te voi iubi mereu - s.
13,00 Știrile amiezii
13,15 Detectivii Hart - s.
14,00 Vânătorii de fantome - f. rel.
16,00 Muzică populară
16,30 Publicitate, promo
16,45 Știri TVA
17,15 Soledad - s.
19,00 Observator * Sport * Meteo
20,00 Din dragoste
21,57 Publicitate, Promo
22,00 Observator
22,45 Știri TVA
(■) 23,00 Dispariție misterioasă - SF, SUA, 1993
1,00 Zile din viața noastră - s.
2,30 Observator - rel.
3,30 Te voi iubi mereu - rel.
(■) 4,30 Dispariție misterioasă - rel.

TV RCS
9,00 Desene animate
9,30 Știri 1 reluare
10,00 Tradiții și folclor
10,30 Delta fierbinte - film
12,00 Em. Microb - rel.
13,00 Știrile RCS 2 - rel.
13,30 Kelly - film
14,15 Preciosa - s. rel.
15,00 Preciosa - s.
15,45 Clipclap videoclipuri
16,00 Marea junglă - s.
16,45 Clipclap videoclipuri
17,00 Conviețuri
17,30 Știri RCS 1
18,00 5 minute de carte
18,05 Omul din balcon - film
19,30 Provocările naturii - s.
20,00 Clipclap videoclipuri
20,15 Knights&Warriors - s.
21,00 Hit Squad - s.
21,45 Clipclap videoclipuri
22,00 Știrile RCS 2
22,30 Asasinul țarului - film
(■) 24,00 Erotica

B1 TV
7,00 Fan X
8,00 Espresso
11,00 Prințul din Bel Air - s. rel.
12,00 Știri
12,30 Nașul - rel.
13,30 Fan X
14,00 Banii dvs.
15,00 Vară eternă - s.
16,00 Fan X
16,30 Familia Simpson - s. rel.
17,00 Prințul din Bel Air - s.
18,00 Știri
18,30 La Strada
19,00 Report. Concurs
19,30 Familia Simpson - s.
20,00 Știri
21,00 Brigada specială
21,30 Paranormal
22,00 Nașul. Talk-show
23,30 Știri
0,00 La Strada - rel.
0,30 Vară eternă - s.rel.
1,30 Știri
2,00 Fox News

TELE 7 ABC
7,35 Știri - rel.
7,50 Videoclipuri
11,00 Tentații - rel.
12,00 Doc. DW
13,00 Videoclipuri
15,00 Meandre - rel.
16,40 Doc. DW
17,05 As Show - rel.
18,00 Documentar - Germania astăzi
18,30 Telejurnal
19,00 Documentar
19,30 Concert simfonic
20,30 Un psihiatru cu probleme - thriller, SUA, 1998
22,30 Concert
23,40 Sinteza zilei
23,55 Videoclipuri
1,00 Activ FM

OTV
6,00 S-a întâmplat aseară
7,00 Zori de zi
10,00 Teleshopping
10,15 La hanul lu' Nea Mărin
10,30 Contați pe noi, contați pe OTV!
13,00 OTVara cu Alin Nicolăină
16,00 Încotro?
17,30 24 de ore
18,00 Condurățeanu întreabă
19,00 24 de ore
19,30 Incident
20,30 24 de ore
21,00 Dan Diaconescu Direct
23,00 MM.ro
0,00 Vot

Redacția Adevărul nu își asumă răspunderea pentru modificările ulterioare intervenite în programele TV

PARTIDUL DEMOCRAT ARE O ECHIPĂ CU CARE POATE SCHIMBA ROMÂNIA

Interviu cu d-l TRAIAN BĂSESCU, președintele Partidului Democrat

Absenteiștii de azi vor hotărî alegerile din 2004

– D-le președinte, una dintre problemele grave ale societății românești este lipsa unei alternative la guvernare. Până la alegeri mai sunt doi ani. Vedeți vreo șansă pentru echilibrarea eșichierului politic românesc?

– Categoric. Această perspectivă există, cu atât mai mult cu cât sunt partide care se pregătesc să devină alternativă. Partidul Democrat și-a înnoit toată prima linie de oameni politici, a înnoit foarte mulți oameni în teritoriu. În același timp, PNL-ul este un partid care se pare că a intrat într-un proces de transformări. Cred că aceste două partide vor putea constitui acea alternativă de care țara are nevoie.

– Alternativă ar putea fi și PRM, mai ales dacă avem în vedere procentele.

– Dacă populația vede în PRM o alternativă n-are decât să suporte consecințele unei astfel de alternative. Nu cred că e cazul să mai comentez ce înseamnă o asemenea alternativă pentru România.

– Pe de altă parte, PSD la ora actuală se învârte în jurul a 50 de procente, în timp ce PD are 10 sau 11 iar PNL se ridică la 8 sau 9 procente. Luate separat, cele două partide n-au nici o șansă. Nici măcar împreună, aritmetic nu au șansă.

– Aceasta este situația de astăzi. În doi ani se pot întâmpla multe. În primul rând, se poate observa deteriorarea nivelului de trai pe zi ce trece. Mulți dintre cei care au votat PDSR-ul sunt dezamăgiți și n-o să-l mai voteze. În același timp, să vedem și procentul absenteismului care este cam la 50 de procente. Aceștia ar putea înclina balanța într-o parte sau în alta. Noi sperăm că se va înclina în partea noastră, pentru că orice guvernare erodează. Pe de altă parte, așa cum speram, Partidul Democrat este în creștere. Imediat după alegeri am avut o cădere de până la patru procente. Atunci, ne-am propus să creștem în fiecare an, iar în 2004 să ajungem la 22-25% opțiuni electorale. Deocamdată suntem în grafic cu cele 11-12 procente pe care le avem în sondaje.

Toate mass-media sunt cu puterea

– Nu credeți că cereți prea mult de la filiale propunând atât de multe procente pentru 2004?

– Sunt conștient că este mult, dar noi trebuie să ne propunem obiective majore, nu obiective minore. Și, cum v-am spus, am reînnoit garnitura conducerii filialelor și sperăm că se vor vedea și rezultatele.

– Dar nici ceilalți nu vor sta cu mâinile în sân.

– Așa este, mai ales că au la dispoziție mass-media. Pe mine nu m-au mai invitat la o emisiune politică de un an de zile. Toate mass-media sunt în mâna puterii.

– Și atunci ce mijloace vă rămân la îndemână ca să contracarați imaginea creată prin mass-media?

– Mijlocul cel mai eficace cred că este contactul direct cu oamenii. Știu că asta presupune eforturi mari, dar cred că va avea și rezultate.

Lucruri de bun simț

– Ce le veți spune oamenilor pentru a-i atrage de partea dumneavoastră?

– Lucruri de bun simț.

– Ce înseamnă lucruri de bun simț?

– Când am candidat pentru Primăria Bucureștiului, mi s-a spus că nu am un program de conducere a Primăriei. Le-am spus că e suficientă o coală de hârtie în care am scrise câteva obiective majore. Și vă spun că pe o coală de hârtie se pot scrie multe obiective. Iar dacă acele obiective vor fi îndeplinite va fi foarte bine. Nu este nevoie să scrii cărți pentru a spune ceea ce vrei să faci. Mijloacele de punere în practică a acelor obiective și alte detalii urmează după ce ai ajuns la putere și ai pârghiile de decizie în mână. Dar pentru a te adresa electoratului nu ai nevoie de programe sofisticate pe care nu le înțelege nimeni. Repet, cu oamenii trebuie să dai dovadă de bun simț.

– Numai că aceiași oameni așteaptă tot felul de promisiuni, chiar dacă ei zic că s-au săturat de promisiuni.

– Trebuie să promiți doar ceea ce știi că poți să faci în mod sigur.

Trebuie să câștigăm încrederea oamenilor

– Și totuși oamenilor le place să fie amăgiți cu promisiuni, pentru că nevoile sunt mari și la nevoi mari nu poți veni cu promisiuni mici.

– Este aceasta o problemă la care trebuie să reflectăm serios. Esențialul este să câștigăm încrederea oamenilor.

– În Arad, cam toată lumea avizată politic e de acord că PD are cei mai buni politicieni. Ce ar trebui să facă aceștia pentru ca și electoratul să aibă această percepție? O percepție necesară pentru a câștiga încrederea despre care vorbeați.

– Și eu știu că filiala arădeană este una dintre cele mai bune din țară. D-l Seculici este un lider serios și respectat nu doar în organizație, ci și în municipiu și județ. Cunosc bine acest lucru. D-l Seculici ține bine în mână partidul și la Arad nu există probleme. O altă piesă de bază a partidului este d-l Falcă, un tânăr ambițios, competent și luptător. Despre viceprimarul Emanoil Voicu am auzit că face treabă bună în Arad. Și aș putea continua și cu alte nume. Desigur, problema esențială este ca lumea să știe că partidul are oameni în care poate avea încredere. Ce trebuie ei să facă pentru asta? Simplu. Fiecare la locul lui, indiferent de funcția pe care o are, să demonstreze că este mai bun decât alții și în felul acesta câștigă competiția cu adversarii și implicit, încrederea oamenilor.

Este exclusă o apropiere de PSD

– Între PD și PSD, două partide social-democrate, se duce o luptă surdă. În mod normal, într-o țară normală, ar trebui să existe un singur partid social-democrat. Nu încercați să vă apropiați de PSD, mai ales pentru că am auzit că vă înțelegeți bine cu d-l Ion Iliescu?

– Cu președintele țării am o relație normală, ca între primul om ca număr de voturi în România, președintele Ion Iliescu și al doilea om ca număr de voturi obținute în România - obținute direct - primarul general al capitalei. Eu îl respect pentru experiența dânsului și pentru legitimitatea pe care o are în funcția pe care o îndeplinește. Dânsul, probabil, mă respectă pentru legitimitatea pe care o am în funcția pe care o îndeplinesc. Un om care are în spate 600.000 voturi este un om care trebuie tratat măcar cu atenție. Ori de câte ori am o problemă deosebită nu am probleme în a lua legătura cu președintele României.

– Să înțeleg că asta ar putea însemna o apropiere de PSD?

– Nu. Este exclusă această speculație. Este vorba strict de respectul pentru președintele României, dar în nici un caz nu poate fi întrevăzută o viitoare colaborare între partidul d-lui Iliescu și Partidul Democrat.

– Nu este colaborare, dar este competiție. Cel puțin la ora actuală, PSD apare clar în frunte, cu 50 de procente, față de 11 ale PD.

– Competiția este una inegală în momentul de față, dar în politică nu câștigă cei cu aspirații mici.

– Nu cumva Internaționala Socialistă trage cu ochiul și la procente?

– Categoric, da. Dacă PSD are acum statut de invitat, îl are în primul rând pentru legitimitatea internă. Este un partid puternic, votat, care s-a declarat a fi social-democrat. Deocamdată, Internaționala Socialistă nu i-a dat biletul de partid social-democrat, i-a dat statutul de invitat. Că aspiră PSD la mai mult, că ar putea să aibă susținere în acest sens este posibil și real. În același timp, există și partide care îl suspectează de neocomunism.

– Mai ține chestia cu neocomunismul la occidentali?

– Sigur că da. Uitați-vă la discursul premierului A. Năstase de astăzi, de la Snagov (vineri, n.r.). Veți constata abordarea lui cu privire la proprietate, abordarea lui cu privire la distrugerea unor partide politice, în speță PD.

PD are o echipă cu care poate schimba România

– PD creează imaginea că nu mai este o echipă. Dumneavoastră ați cam acaparat întreaga imagine a partidului și locotenenții dvs. sunt cam mult în spate. Sunteți cam la distanță de partid. Dvs. ieșiți tot timpul la bătaie, iar în rest, cu excepția lui Emil Boc e cam liniște dinspre PD.

– Toată lumea e liberă să se bată în Partidul Democrat. Boc este un om bătăios, Liviu Negoiță, mai apare și Anca Boagiu, Frunzăverde.

– Cam rar.

– Avem marele dezavantaj, cum v-am mai spus, al refuzului de mediatizare.

– De ce?

– Spuneți-mi și mie dacă ați văzut un vicepreședinte al PD invitat la televiziune.

– Trebuie să faceți ceva ca să ieșiți în evidență. Un scandal, în sensul bun al cuvântului.

– V-am mai spus, sunt președinte al unui partid de opoziție și nu am fost invitat de un an la o emisiune televizată. Este mai bine de un an de când PRO TV nu a dat o imagine cu președintele PD nici măcar la actualități. Este un an de când Prima TV dă numai știri negative dinspre PD și președintele PD. Este mai bine de un an de când Antena 1 love ște fără menajamente PD. Ce vă pot spune cu certitudine este că PD are o nouă garnitură de oameni politici, o garnitură în care sunt oameni foarte bine pregătiți, care nu sunt atinși de tarele trecutului. Și aici enumăr pe Boc, Liviu Negoiță, Anca Boagiu, orin Frunzăverde, pe Seculici, pe Falcă, pe Barbu de la Hunedoara, pe Bejat de la Gorj. PD are o echipă cu care poate schimba România. Asta-i cert. Mai rămâne să vedem dacă avem șansa s-o facem cunoscută această echipă până în 2004, având în vedere ermetismul mass-media față de tot ce înseamnă PD.

Contactul direct cu electoratul

– Și cum o să faceți?

– Ceea ce fac eu acuma. În weekend merg în teritoriu. Toți vicepreședinții sunt la ora asta deja plecați în teritoriu. Nu avem decât soluția contactului direct cu electoratul.

– Există opinii potrivit cărora PD și PNL vor face alianță electorală oferind tandemul Băsescu - președinte, Stolojan - prim-ministru. Ați auzit și dvs. de această soluție pentru alegerile din 2004?

– Deocamdată face parte din speculațiile politice. Noi așteptăm să se limpezească lucrurile în PNL, abia pe urmă vom putea constata dacă ne putem constitui într-o alianță care să aibă ca obiectiv alternativa la PSD.

– Veți candida pentru președinție? Mă gândesc la poziția dvs. în sondaje.

– Nici aici nu vă pot spune până în 2004. Drumu-i lung și, conform statutului, la funcția de președinte al României din partea PD candidează acel membru al partidului care are cea mai bună situație în sondaje în anul alegerilor.

I. IERCAN

GRATUIT

Sistem de frânare ABS	326 EURO
Închidere centralizată	183 EURO
Geamuri electrice față	203 EURO

Dotări: Aer condiționat, airbag șofer, servodirecție electro-hidraulică, caroserie complet galvanizată (garanție 10 ani), bancheta spate rabatabilă, coloană direcție cu reglare pe înălțime și adâncime

PROCAR AUTOMOBILE

1900 Timișoara, Calea Dorobanților 54 (Calea Lugojului)
Tel.:056-207.748; Fax: 056-219.223
e-mail:skoda@procar.dnttm.ro
Arad:094/543.143, Hunedoara: 094/523.080

CUM AU MURIT SINDICATELE

(Urmare din pagina 1)

Mutatis mutandis: prima dată au boierit pe cotizația sindicaliștilor și pe „atențiile" primite în urma lichidării patrimoniului sindical, iar astăzi boieresc pe banii contribuabilului român. Cât despre sindicaliștii de rând, aceștia sunt amenințați cu dispariția. I-a înjumătățit reforma și privatizarea, apoi i-a scârbit - vorba fostului președinte Constantinescu - comportamentul șefilor, iar cei care au mai rămas sindicălesc doar pentru chilipirul săracului - câte un bilet de odihnă la preț redus...

Arareori mai vezi câte o mișcare sindicală revendicativă (căci manifestările culturale și recreative specifice au dispărut de mult) cum a fost cea a cadrelor didactice, dar care se epuizează într-o formulă absolut hazlie: sindicaliștii nu primesc nici un spor salarial, iar peste câteva luni, doi-trei lideri sunt „cooptați" în guvern.

Toate cele arătate mai sus sunt valabile și în cazul sindicalismului arădean. Și la noi a murit mișcarea și au rămas doar liderii. Aceiași, de la revoluție încoace, mulți dintre ei trecuți bine de vârsta pensionării. Cine nu crede, să meargă la Podgoria și să se uite: pe cum se ridică catedrala, pe atât se ruinează casa de cultură a sindicatelor. Astfel, peste patru-cinci ani se gată amândouă...

PARCHETELE ARĂDENE, DIN IARNĂ PÂNĂ-N VARĂ

Procurorul general Murgu dezminte zicala dragă bănățenilor

● *Parchetele arădene au avut rezultate de excepție în primul semestru* ● *28 de procurori au primit „Meritul judiciar"*

De la Mangalia, unde timp de trei zile Ministerul Public a analizat activitatea structurilor subordonate în semestrul întâi cât și întreaga activitate de după '89, dr. Simeon Murgu, procuror general al Parchetului de pe lângă Curtea de Apel Timișoara, a venit cu o concluzie: 2002 a fost un an de referință pentru activitatea Parchetului general, a Parchetului Arad și a celor trei Parchete subordonate acestuia. „Criteriile de evaluare specifice scot în evidență că Parchetul Curții Timișoara și unitățile subordonate au avut cele mai bune rezultate de după '89, iar dintre cele trei județe (Arad, Caraș, Timiș), Parchetul Arad este pe locul întâi." Constatare justificată de faptul că un singur inculpat trimis în judecată a fost achitat (hotărârea a fost însă recurată de Parchet) o singură cauză a fost restituită la Gurahonț, pentru completarea urmăririi penale și în nici un dosar cu arestați instanțele n-au dat hotărâri de neurmărire. Cifre relevante întrucât în această peri-oadă au fost soluționate 3394 dosare. Soluționate rapid întrucât la Arad procentul de operativitate este de 98%. Cu o vechime mai mare de trei luni de la sesizare sunt doar 49 dosare în care se așteaptă rezultatele unor expertize.

În această perioadă au fost soluționate 128 de dosare de corupție, care s-au materializat în cinci rechizitorii. În „stoc" se mai află alte 105 dosare. Acestea vor fi analizate și cele care intră în competența Parchetului Național Anticorupție vor fi predate serviciului acestuia care va funcționa, independent, la Parchetul Curții Timișoara. „Am fi putut avea indicatori și mai buni, dar o serie de cauze obiective ne-au blocat" a spus procurorul general. Între acestea a menționat trecerea în rezervă ori pensionarea unor ofițeri de poliție cu mare experiență, implicați în soluționarea unor dosare economico-financiare complexe, cu prejudicii de peste 25 de miliarde. Există însă și obstacole de ordin legislativ, „starea de drept este cu ani în urma stării de fapt." Dacă la acestea adăugăm că jumătate din soluțiile date în cauze civile nu au cum să mulțumească cel puțin o parte, că din inculpați doar 10% își recunosc vinovăția și că în general în doar 15% din dosare acuzele se confirmă și pot fi finalizate cu rechizitor, avem starea de nemulțumire față de activitatea justiției. Totul dus la extrem de starea de sărăcie. „Suspiciunea care planează asupra întregului cap al magistraților nu poate fi însă decât nedreaptă - întrucât majoritatea își fac cinstit datoria."

Ieri au fost înmânate 28 de diplome „Meritul judiciar" conferite de șeful statului unor procurori arădeni. Acestea, a ținut să precizeze procurorul general, nu conferă nici un avantaj material în plus, ci sunt doar o confirmare a calității muncii acestora, ani de-a rândul.

DORU SAVA

Începând de ieri vom parca european

NOUL SISTEM DE PARCARE - SĂRBĂTORIT CU FAST DE MAI MARII URBEI

Începând de ieri, Aradul are un nou sistem de parcare, electronic, inaugurat în prezența prefectului Dan Ungureanu, a primarului Dorel Popa, viceprimarului Emanoil Voicu și a numeroși consilierii, marea majoritate aparținând partidului de guvernământ. Primarul Dorel Popa, prefectul Dan Ungureanu și Adrian Pică, directorul firmei care se ocupă de noul sistem de parcare, au tăiat, ieri, panglica de inaugurare a primului aparat de taxare. Pentru a sărbători victoria atât de așteptată, reprezentanții firmei Belsirim Automotive SRL au invitat presa, alături de oficialitățile locale la o masă festivă, la restaurantul Hotelului Central.

Directorul Adrian Pică a deschis recepția ținând să laude noul sistem de parcare din Arad, catalogat drept **„cel mai modern din România"**, mulțumind celor care au pus umărul la realizarea acestui proiect. Nici primarul Dorel Popa nu s-a lăsat mai prejos, declarându-se satisfăcut de modul în care firma câștigătoare a licitației pentru parcări s-au achitat de cerințele Primăriei: **„Investiția s-a făcut așa cum am cerut noi în caietul de sarcini și sunt satisfăcut de modul în care s-a lucrat. Nu pot să spun că este ideal ce am realizat, se pot aduce îmbunătățiri. Dar trebuie spus că acest sistem se putea realiza de mult, pentru a aduce bani la bugetul local. Din ceea ce se va încasa, 30 la sută va fi al Primăriei, dar nu mai puțin de 2,5 miliarde de lei anual"**, a spus primarul Dorel Popa, care se așteaptă în următoarele luni la numeroase critici, **„până când arădenii se vor obișnui cu noul sistem"**.

Prefectul Dan Ungureanu a felicitat realizarea noului sistem de parcare, pe care l-a catalogat drept **„ceea ce ne lipsea în Arad"**, iar noi îi dăm perfectă dreptate. E adevărat că domnia sa s-a referit într-un mod pozitiv la această realizare, pe când noi ne gândim că totul putea fi rezolvat direct de către Primărie sau de ce nu, de către Gospodărirea Comunală, iar banii veneau în întregime la buget, nu doar 30 la sută, dintr-o afacere care exista deja în Arad. Tot ceea ce ne (mai) lipsea sunt și prețurile pipărate practicate de firma ce se ocupă de parcări, prețuri despre care, la întâlnirea de ieri, nu s-a pomenit nimic. În rest, ne spune prefectul Dan Ungureanu, **„au fost verificate formal (?!) actele încheiate de firmă și Primărie"**, totul fiind în regulă. Nici viceprimarul Voicu nu putea să lipsească de la microfonul instalat ad-hoc în restaurantul Central, viceprimar care, conform spuselor lui Adrian Pică, a fost cel care a lucrat zi și noapte pentru elaborarea noului sistem de parcare. Nu știm în ce calitate a lucrat domnul Voicu pentru firma câștigătoare a licitației, pentru că Belsirim Automotive ar fi trebuit să aibă o viziune proprie despre sistemul de parcare pe care vrea să-l implementeze. Probabil că viceprimarul a muncit în timpul liber, fapt pentru care nu poate fi acuzat de nimeni. **„Nu am rude în sistemul de parcare arădean. Nici la firmele de la Cluj nu am rude"**, a spus Emanoil Voicu, referindu-se la acuzele aduse în trecut de unii consilieri, care afirmau că viceprimarul are interese ascunse în a promova o firmă sau alta.

Neașteptat, comandantul IPJ Arad, col. Nicolae Gudiu, a lăudat noul sistem, care, așa cum scriam și ieri, încalcă legea. Nicolae Gudiu a subliniat nevoia Aradului de a avea un astfel de sistem, **„pentru că orașul a fost construit pentru câteva șarete, iar acum sunt mii de autoturisme"**.

Așadar, dragi arădeni, începând de ieri, veți parca într-un mod european. Cum și prețurile vor fi cam la același nivel, mai că ne vine să credem că am mai îndeplinit una din cerințele UE pentru a pătrunde în marea familie europeană.

COSMIN MIHUȚA

Accente

BAIUL LOR NU-I ȘI BAIUL NOSTRU

Statele Unite ale Americii sunt bântuite de un scandal cât Casa Albă și chiar mai mare decât aceasta. Totul desfășurându-se în jurul vicepreședintelui Dick Cheney, care este implicat în tot felul de scandaluri financiare majore - scandaluri care au dus la căderea vertiginoasă a burselor și, ca un bumerang, la scăderea popularității președintelui Bush. Deja se caută un înlocuitor pentru Cheney, în vederea alegerilor din 2004, care să facă echipă cu Bush. Dar s-ar putea foarte bine ca Cheney să demisioneze curând, pe măsură ce se descurcă țițele afacerilor dubioase în care este implicat. N-ar mira pe nimeni. A fost obligat să renunțe la președinție un ditamai Nixon, darmite Cheney, un politician oricum de talie mai mică.

De fapt, ce se întâmplă și ce urmează să se întâmple în SUA, e treaba americanilor. Pentru noi rămâne doar pilda pe care ne-o oferă democrația lor: cine greșește, plătește. Să nu uităm prin ce cazne a fost târât și Bill Clinton. Dar putem să ne reamintim și cum a sfârșit-o cu politica Helmuth Kohl, poate cea mai impunătoare personalitate politică germană din secolul al XX-lea. Exemple de acest gen găsim cu nemiluita, din Anglia și Suedia, până în Japonia și Coreea de Sud. Și aproape că nu mai surprinde pe nimeni o demisie importantă. Acolo, la ei.

La noi însă, poate fi un scandal cât trei Case Albe că nimeni nu se sinchisește, nimeni nu umblă la cutiuța cu onoare, nimeni nu pune mâna pe pix să-și scrie demisia. Ca anormalitatea să fie „rotundă", nimeni nu-i are baiul celui discreditat. Nimeni nu se gândește că un ministru compromis, un președinte de cameră parlamentară, dovediți că sunt plini de bube, ar putea dăuna partidului la viitoarele alegeri. Mai curând, „pătatul" este ocrotit, dat cu detergent de imagine, apărat cu declarații pe cât de partizane, pe atât de jenante.

Concret. Nicolae Văcăroiu, președintele Senatului, a fost implicat în afacerile lui S. O. Vântu până peste cap. A luat bani de la Vântu, i-a direcționat mișcările, ingineriile financiare. A mai și negat că ar fi primit bani grași, dar presa i-a pus în față probe de netăgăduit că o scaldă rușinos (ca să nu scriu că a mințit). Și-a dat demisia Nicolae Văcăroiu? Știți bine că nu. L-a criticat Năstase, l-a pleznit Ion Iliescu, măcar verbal, ca pe Sechelariu, „vătaful"? De asemenea știți că nu. Sfidând orice regulă a unei democrații autentice, orice normă de bun-simț și onorabilitate, Văcăroiu și ai săi au rămas ținându-se strâns de mâini în acest lanț al camaraderiei prost înțelese, vicioasă până în străfunduri.

La fel, n-a demisionat nici Sârbu, ministrul Muncii, ai cărui subalterni au luat mită grasă și au desfășurat afaceri mafiote pe spatele și naivitatea celor care vroiau să plece la muncă în străinătate. Și tot la fel, nici un lider din PSD nu l-a deranjat, public, măcar cu o mustrare „dulce", darmite să-i ceară demisia.

Așa stând lucrurile, nimeni nu se mai miră că înflorește corupția. Cine nu taie buruienile n-are motiv să se plângă de faptul că-i este goală cămara. Iar la noi, e constant goală.

TRISTAN MIHUȚA

alege Orange

Alcatel 311 34$
Nokia 3310 46$

• dacă te abonezi la Orange în perioada 1-30 iulie, timp de o lună (a 4-a) abonamentul tău nu costă nimic
• poți transmite gratuit 100 de mesaje scrise către rețele mobile GSM, în prima lună de abonament prețurile nu includ TVA și sunt valabile cu abonamentul Orange Free

te așteaptă noi surprize

orange

EURO - GSM partener Orange

B-dul Revolutiei 95 si 31

Incendiu de la o lampă electrică uitată în funcțiune

La locuința Anei Vlad, din Arad, de pe strada Blanduziei numărul 19 a izbucnit, duminică, un incendiu soldat cu pagube de peste 120 milioane lei. Focul s-a produs din cauza unei lămpi de iluminat electrice, ce a fost uitată în funcțiune în apropierea unor materiale combustibile.

Când și-a văzut o cameră a casei în flăcări, proprietara a chemat imediat pompierii. Aceștia au reușit să stingă focul în timp de peste o oră. Flăcările s-au întins carbonizând aproape în totalitate lucrurile ce se aflau în camera în care s-a produs incendiul: o garnitură de mobilă, două geamuri, două uși, o dormeză, două covoare lenjerie de pat și haine.

Pompierii au reușit să-i salveze restul locuinței evaluată la peste 200 milioane lei.

N. BODRAN

Pentru că nu au asigurat condiții igienice

ȘAPTE UNITĂȚI DE ALIMENTAȚIE PUBLICĂ - ÎNCHISE DE O.J.P.C.

Oficiul Județean pentru Protecția Consumatorului a efectuat, recent, o acțiune de control privind modul de respectare al prevederilor legale în restaurante și baruri.

La 26 dintre agenții verificați s-au constatat deficiențe. Dintre aceștia, șapte au fost închiși temporar până la remedierea situației. Aceștia sunt: S.C. Banci S.R.L. Chișineu-Criș unde lucrările de igienizare și întreținere a instalațiilor sanitare nu erau efectuate, iar pereții aveau zugrăveala deteriorată; S.C. Intim S.R.L. Arad care nu avea grupurile sanitare dezinfectate și dotate conform normelor de igienă (săpun, prosop, hârtie igienică), iar apa caldă curentă nu era asigurată; S.C. Vladimirescu S.R.L. Pilu unde cești-le pentru cafea și ceai, halbele pentru bere și paharele erau în stare degradată (ciobite, cu plesnituri), iar grupul sanitar era neigienizat; S.C. UNIM & Comp S.R.L. Lipova unde spălarea veselei pentru consumatori nu se făcea în locuri amenajate corespunzător; S.C. Melodi Bar G/S S.R.L. Vladimirescu pentru că orarul de funcționare nu era afișat, iar listele de prețuri erau afișate în formă echivocă; S.C. Japonia S. R. L. Lipova unde reparațiile de întreținere a clădirii nu au fost efectuate, iar personalul care manipulează alimentele nu purta echipamentul complet de protecția sanitară a alimentelor; S.C. C&C S.R.L. Lipova unde deșeurile solide erau colectate într-un recipient fără capac, iar vasele folosite pentru consumatori nu erau igienizate corespunzător.

„Au fost oprite temporar de la comercializare produse în valoare de 5,3 milioane lei, iar sancțiunile aplicate se ridică la peste 64 milioane lei", declară **Gheorghe Iancu** - inspector șef la O.J.P.C..

NADIA BODRAN

La ferma Vladilact - Vladimirescu

DOI VIȚEI SIEMENTHAL OBȚINUȚI PRIN TRANSFER DE EMBRIONI

Pentru prima oară la Arad, la ferma Vladilact, din Vladimirescu, au fost obținuți doi viței prin embriotransfer, cu embrioni din rasa de carne Siementhal, aduși din America.

Operațiunea a fost efectuată de o echipă condusă de profesorul universitar dr. ing. **Ioan Vintilă**, împreună cu conf. dr. ing. **Ioan Bencic**, de la Facultatea de Zootehnie și Biotehnologie din cadrul Universității de Științe Agricole Banat - Timișoara. Acțiunea a fost inițiată și sponsorizată de revista de specialitate „Ferma" și a început la data de 29 septembrie 2001, când a avut loc transferul celor doi embrioni aduși de peste ocean. Aceștia au fost păstrați în azot lichid, la minus 196 de grade Celsius pentru păstrarea viabilității și capacității de reproducție.

La ora actuală, la ferma Vladilact mai sunt gestante încă cinci vițele, cu embrioni produși în fermă, de la vaca Aurica din rasa „Bălțata Românească", campioana României pe anul 2001, cu o producție de 10012 litri pe an, lactație normală. Cele cinci vițele vor făta în cursul acestui an.

Această acțiune face parte dintr-un program propriu de dezvoltare a fermei de elită Vladilact, în „Anul Zootehniei 2002", cum a fost denumit.

Ferma „Vladilact" face parte din topul genetic al rasei „Bălțata Românească" și „Holstein" al României și a ocupat locul întâi, în țară, în ultimii trei ani.

Acești viței, obținuți prin embriotransfer, au valoare genetică foarte mare și vor deveni valori ale patrimoniului genetic al taurinelor din România.

Ferma „Vladilact" are 450 de bovine, 200 de vaci cu lapte și realizează o producție anuală de 5959 de litri pe cap de vacă.

EUGENIA BĂRDAȘ

PLOI INSUFICIENTE...

În opinia d-lui **Ioan Bârluț**, de la Direcția Agricolă Arad, ploile căzute zilele trecute au fost benefice pentru culturile de porumb, floarea-soarelui și sfeclă de zahăr dar nu suficiente.

„La porumb, floarea-soarelui și sfecla de zahăr ploile contribuie la polenizare, formarea boabelor și dezvoltarea vegetației plantelor. Întrucât n-a plouat uniform în tot județul și pe toate culturile este greu de cuantificat „ajutorul" primit prin aceste precipitații. Oricum, în medie, se poate spune că a căzut circa 36 de l apă pe m2" - apreciază dl. Bârluț.

În județul nostru există 129.133 ha porumb de consum, 1.364 ha de porumb de sămânță, 19.880 ha floarea-soarelui, 2.700 ha sfeclă de zahăr.

C. T.

Grație programului FIDA

UN MILION DE DOLARI PENTRU ARĂDENI

În acest an, județul nostru a reușit să atragă credite FIDA în valoare de peste 316.000 $, sumă aflată deja în folosința beneficiarilor. În plus, în curs de validare se află încă șapte dosare, în valoare de circa 100.000 $, iar spre analizare au fost depuse recent 33 dosare, în valoare de 324.990$. **„În total, Aradul va obține, în acest an credite FIDA de peste 1 milion de dolari"**, afirmă dr. MIRCEA GHIRLEA, reprezentant FIDA în cadrul Direcției Agricole Arad.

Creditele din acest fond se acordă în cadrul unui program de dezvoltare a Munților Apuseni, ca urmare a unui acord încheiat între Guvernul României și ONU. Pentru a beneficia de aceste fonduri - derulate prin Ministerul Finanțelor și BCR - solicitanții trebuie să se adreseze în primul rând Direcției Agricole, care se ocupă de partea tehnică a programului (aspecte care certifică faptul că solicitantul are capacități materiale de a dezvolta exploatații agricole). Proiectele propriu-zise, cu care ulterior solicitanții se prezintă la BCR trebuie întocmite de firme de consultanță specializate.

Programul FIDA se adresează unor domenii de activitate foarte variate, dintre care amintim: creșterea animalelor (achiziții, construcții de adăposturi), îmbunătățirea condițiilor de creștere mecanizată, procesare carne și lapte, agroturism, activități de meșteșugărit și artizanat tradițional, înființarea de culturi agricole, arbuști fructiferi, plante medicinale, ameliorarea pășunilor, servicii de încălțăminte, coafură, uz casnic, etc.

Fondurile se vor acorda diferențiat, în funcție de solicitant după cum urmează: ● gospodării individuale - până la 4000 $ pentru investiții. ● exploatații agricole - între 4000 $ și 10.000 $ și 20.000 $ pentru agroturism. La ambele categorii creditul va acoperi 85 la sută din valoarea investiției, diferența trebuind să fie asigurată de beneficiar prin aport propriu.

Pentru întreprinderi mijlocii și mari se acordă credite comerciale sau industriale între 10.000 $ și 100.000 $, care acoperă 70 la sută din valoarea investiției.

Dr. Ghirlea spune că perioada de grație se stabilește diferențiat în funcție de mărimea investiției, iar termenul de rambursare poate ajunge până la maximum cinci ani, cu o dobândă de 6,67 la sută.

COSMIN TRIF

PREȚURI DE REFERINȚĂ LA PRODUSELE AGRICOLE ȘI LA ANIMALE

(15 - 20 iulie)

PIAȚA DIN PÂNCOTA (sâmbătă)

Vegetale

■ **porumb boabe** - 300-320.000 lei/șinic

■ **grâu** - 300 - 320.000 lei/șinic

■ **orz** - 300.000 lei/șinic

■ **tărâțe** - 3.600 lei/kg

■ **ovăz** - 320.000 lei/șinic

Animale

- **vaci adulte** - 10-22 milioane lei

- **viței** (4-8 luni) - 3.300.000-6.000.000 lei

- **porci grași** - 30.000 lei/kg

- **purcei 6-8 săptămâni** - 1.000.000 - 1,1 milioane lei/pereche

- **cai** - 17-30 milioane lei

PIAȚA DIN CHIȘINEU-CRIȘ (marți)

Vegetale

■ **porumb boabe** - 320 - 350.000 lei/100 kg

■ **orz** - 330.000 lei/100 kg

■ **grâu** - 330 - 350.000 lei/100 kg

Animale

- **porci grași** - 30- 32.000 lei/kg

- **purcei** - 1- 1.200.000 lei (perechea)

- **viței** (4 - 6 săptămâni) - 1.800.000-2.500.000 lei

PIAȚA DIN BELIU (miercuri)

Vegetale

■ **porumb boabe** - 320-350.000 lei/100 kg

■ **grâu** - 330- 350.000 lei/100 kg

■ **orz** - 330.000 lei/100 kg.

■ **ovăz** - 350.000 lei/100 kg

Animale

- **vaci adulte** - 9-22 milioane lei

- **viței** (4-7 luni) - 3,3-6 milioane lei

- **purcei** (7-8 săptămâni) - 1 - 1,1 milioane/pereche

- **porci grași** - 30-32.000 lei/kg

ARAD, PIAȚA OBOR (vineri)

Vegetale

■ **porumb boabe** -320-340.000 lei/100 kg

■ **grâu** - 330-350.000 lei/100 kg

■ **orz** - 350.000 lei/100 kg

■ **ovăz** - 350.000 lei/100 kg

■ **tărâțe** - 3600 lei/kg

■ **floarea soarelui** - 10.000 lei/kg

■ **soia** - 8.000 lei/kg

Șinicul este o unitate (neomologată) de volum egală cu aproximativ 80 kg cereale.

PUTREGAIURI DE NATURĂ FIZIOLOGICĂ LA ARDEIOASE ȘI TOMATE

Dr. ing. Petru Vărădie

În această vară, foarte mulți cultivatori de ardei și tomate se confruntă cu apariția unor pete brune sau albicioase pe fructe. Aceste forme de depreciere a fructelor sunt numite frecvent putregaiuri, dar ele nu au o cauză patologică ci una fiziologică, astfel că, măsurile de prevenire și combatere trebuie să aibă în vedere reglarea unor funcții ale plantelor.

SIMPTOMATOLOGIA:

LA ARDEIOASE

Pe fructe, de cele mai multe ori la vârf, apare un putregai cenușiu sau brun. Pe aceste porțiuni de țesut se pot instala ulterior diferite ciuperci saprofite sau parazite, care pot crea confuzii cu privire la cauza reală a fenomenului. Uneori, petele pot apărea și pe laturile fructului, mai ales pe porțiunile expuse brusc la soare. Cu toate acestea denumirea bolii este de **putregai apical**.

LA TOMATE

Fenomenul este asemănător și în cazul tomatelor. Petele apar frecvent la vârful fructelor, au aspect circular, mărimi variabile, culoare brună și sunt ușor adâncite. La fel ca și în cazul ardeiului, acestea pot fi invadate de alte microorganisme. Boala este cunoscută sub denumirea de **putregai inelar**.

CAUZELE FENOMENULUI

În esență, cauzele sunt aceleași și la ardei și la tomate. Fenomenul are la bază apariția la nivelul plantelor a unui dezechilibru hidric. Cei mai mulți cultivatori exclud din start acest lucru, apreciind că de vreme ce au udat din abundență, dezechilibrul nu se justifică. Tocmai de aceea am să încerc să explic cum apare acest dezechilibru.

Mai întâi trebuie să ne reamintim faptul că, atât ardeiul cât și tomatele au anumite cerințe biologice față de căldură, umiditate, lumină și hrană. Atunci când unul sau mai mulți din factorii amintiți se află în corelație negativă cu ceilalți (considerați la optim), la nivelul plantei apar perturbări funcționale.

Care sunt acești factori, care au creat condițiile propice instalării putregaiurilor de acest tip?

● Evapotranspirația foarte ridicată determinată de valorile foarte mari ale temperaturilor și o uscăciune mare a aerului au provocat pierderi mari de apă din fructe, mai mari decât capacitatea plantelor de-a le completa ritmic. Mai mult decât atât, apa pierdută din fructe a înregistrat o presiune foarte mare la ieșire sfâșiind pur și simplu țesuturile exterioare de protecție și cauzând moartea acestora.

● Lipsa calciului din sol, acesta având un rol pozitiv în reținerea apei în plante.

● Excesul de azot sau un raport de nutriție N:K:Ca - puternic dezechilibrat. Azotul determină, în condiții de căldură, o creștere mai mult prin alungire, țesuturile astfel formate fiind foarte sensibile la factorii adverși. Pe vreme caldă și secetoasă absorbția potasiului este mai dificilă, de aceea se și înregistrează carențe de potasiu tocmai în faza de recoltare a fructelor.

● Concentrația mare a sărurilor solubile din sol este un alt factor important, din păcate foarte frecvent întâlnit în grădinile producătorilor și datorat folosirii neraționale a îngrășămintelor, în special a celor bogate în azot, folosirii la irigare a unei ape necorespunzătoare, prezența apei freatice la mică adâncime, modul defectuos de aplicare a asolamentelor etc. Pe solurile aflate de o concentrație mare a sărurilor, pentru absorbția apei plantele trebuie să dezvolte o forță de sucțiune mai mare, iar uneori aceasta depășește capacitatea lor biologică, de unde rezultă un dezechilibru hidric, chiar dacă aparent apa există.

- Solul influențează acest fenomen, la rândul său, în mod diferit, în general, pe cele nisipoase fenomenul poate fi mai accentuat. Totuși, mai trebuie știut că un sol compactat înmagazinează puțină apă, determină o înrădăcinare superficială a plantelor expunându-le astfel la dezechilibre hidrice.

- Cultivarul (soiul sau hibridul) are de asemenea, un rol important. Este firesc ca nu toate soiurile să aibă aceeași capacitate de adaptare la condiții adverse. De cele mai multe ori se constată o sensibilitate mai ridicată la soiurile cu pielița subțire, la cele la care fructul crește cu vârful în sus (în cazul ardeioaselor), la cele cu un frunziș redus etc.

MĂSURI DE PREVENIRE

Oricine va trece în revistă cauzele fenomenului poate să își stabilească și acțiunile pe care trebuie să le întreprindă pentru a-i diminua consecințele nefaste.

Pornind de la cultivarul utilizat, tipul de sol, analizele de sol și apă etc., la această dată, pentru limitarea efectelor se mai poate interveni prin fertilizări cu îngrășăminte cu **calciu (Azotat de calciu)**, în alternanță cu cele specifice fenofazei de vegetație **(Cropcare 4 - 3, Ferticare II etc. la ardeioase; Cropcare 2-3, Ferticare III etc. la tomate).**

O altă măsură este instalarea plaselor de umbrire și cretizarea sticlei pentru reducerea căldurii din timpul zilei, în cazul culturilor din sere. Reglarea umidității relative a aerului prin udări prin aspersie dimineața și seara (numai la ardeioase), afânarea solului sau mulcirea acestuia cu paie sau folie neagră.

Pentru evitarea instalării în cultură a unor ciuperci saprofite sau parazite facultativ se impune eliminarea fructelor bolnave și aplicarea a 1-2 tratamente fitosanitare cu produse de tipul: **Rovral 25 WP - 0,2%, Sumilex - 0,1%, Calidan - 0,15%, Bavistin DF - 0,1% Polyram DF - 0,25%, Folpan 50 WP - 0,25%, Bravo 500 SC - 0,3% etc.**

„LA COLEGIUL NOSTRU AU STUDIAT ISAAC NEWTON, BYRON ȘI... PRINȚUL CHARLES"

ne spune arădeanca ANDREA WEISL, studentă la Cambrige

Despre Andrea am mai scris acum nouă ani. Atunci dorea să devină pianistă și obținuse trei premii de interpretare. A învins însă pasiunea pentru limba engleză, de când a început să studieze, la școală, cu doamna profesoara Otilia Păcurari. Andrea a fost un an și la Dublin, iar acum, la cei 19 ani, a absolvit, cu calificative maxime, anul I, la Cambrige , la cel mai prestigios colegiu, Trinity. Un succes notabil. Cu certitudine, un model..

– Cum a fost în Irlanda ?

– Mă simțeam destul de aproape de casă. Și peisajele erau similare. Trecerea mea înspre Anglia din Irlanda se face. Acolo a venit un profesor din Cambrige ca să prezinte universitatea elevilor din colegiul meu, care se vrea a fi cel mai bun din Irlanda. Profesorul meu îndrumător a vorbit cu el despre mine. A fost foarte încântat și a spus: „tu ești stilul de student pe care-l dorim". Universitatea Cambrige e împărțită pe colegii. Acestea se ocupă de studenți ca indivizi, ca persoane. De la ei trebuia să primesc bursă. Fără bursă nu puteam. N-aveau bani și am fost îndrumată spre cel mai mare colegiu, unde sunt acuma, care se numește Trinity...

– L-am văzut numai prin filmele despre lumea bună.

– La colegiul nostru au studiat Isaac Newton, Byron și prințul... Charles. Nu ne mândrim noi așa de tare cu prințul Charles, că numai numele-i de el, nu era un student extraordinar, dar și el tot la Trinity a venit. Colegiul este pe **locul trei ca bogăție** și terenuri deținute în Anglia, **după Monarhie și Biserică**. Interviúrile le organizează oricând, dacă le pari interesant. Am avut interviul cu doi profesori dintre care unul este profesorul meu acuma.

– Cu ce i-ai cucerit ?

– Cred că s-a văzut pe mine că eram chiar pasionată de ceea ce urma să fac. Am dat la franceză-spaniolă, știam franceza din liceu și spaniola o învățasem de la telenovele. Am făcut și în Irlanda un an de spaniolă. Și eram mai pasionată de America Latină. Acum am terminat deja un an.

– Ce e altfel ca la noi?

– Nu vreau să fac comparații. Pot să spun că eu mi-am găsit locul. Nu cred că altundeva îmi era mai bine. Cambrige e renumit în lume, împreună cu Oxford-ul, pentru un stil de predare care nu există nicăieri. Se numesc superviziuni și sunt ore organizate, unde se întâlnesc, la intervale, 2-4 elevi cu profesorul îndrumător, numit supervizor. Ceea ce era de predat cu două-trei zile înainte se discuta la orele acestea.

– Nici nu-i mare lucru engleza asta, toată lumea o vorbește, inclusiv în varianta romgleză, chiar necunoscând propria limbă... Cum vezi moda asta neroadă de la noi ?

– Mie mi se rupe sufletul când îi aud. Chiar unul dintre eseurile pe care le-am iubit cel mai mult și care a avut succes și la profesorul meu de franceză era un elogiu adus limbii române, în care deplângeam ura asta pe care au creat-o; au dezvoltat-o românii față de limba română. Că, vai, limba română nici nu se compară cu engleza! Și am descoperit: 1. că engleza nu-i așa de simplă cum pare. Problema mea cea mai mare nu era limba franceză sau limba spaniolă, ci engleza. Mi se spunea: „înțelegerea este remarcabilă, mai greu cu engleza". Engleza nu-i așa o limbă iubitoare cum vor românii s-o vadă. 2. Eu nu cunosc limbă mai poetică decât limba noastră. Îmi place mai mult cum sună Baudelaire în traducere română, decât în franceză. În franceză stilul tipic de scriere e în vers

alexandrin, de 12 silabe. Dar limba nu-i atât de ritmată ca româna.În românește, traducerile făcute ca lumea, sună mai bine. Pe verificate!

– Învățând atâtea limbi ai ajuns,oare, să iubești mai mult limba română?

– Da. Facultatea mea e foarte bine dotată și am ajuns în trimestrul trei să citesc mult Eliade, Călinescu. Aici, în țară la noi e altfel. Din obligație nu faci cu plăcere.

– Ce te vezi făcând peste cinci-șase ani?

– Mai am trei ani de facultate. Și după acești trei ani vreau să fac un doctorat, care o să dureze trei ani. Tot în Cambrige, dacă pot să rămân acolo. Deci, peste cinci-șase ani încă nu mă văd nimic. Probabil doctorand. Și după aceea chiar nu știu. Poate o să vreau să rămân în circuitul universitar, să predau, să rămân în cercetare.

– Andrea, tu nu te plictisești?

– Nu, pentru că mi-am găsit drumul. Ăștia care se plictisesc sunt încă în căutare. Eu când făceam pian, mie-mi zicea **doamna Raita**, profesoara mea:„ să nu faci pianul dacă nu-l iubești cu adevărat, că o să te omoare. N-o să-l suporți!" Sunt convinsă că acest lucru e valabil pentru orice faci.

A consemnat
DANA TODOR

O NOUĂ SESIUNE DE ADMITERE ÎN LICEE ȘI ȘCOLI PROFESIONALE

Urmare a Notei Ministerului Educației și Cercetării nr. 33593/18.07.2002, a fost aprobată o fază suplimentară de admitere în licee și școli profesionale pentru **candidații declarați respinși sau pentru cei care nu au participat la prima etapă**. Lista locurilor libere se găsește în fiecare unitate școlară (vezi tabel).

Calendarul de desfășurare a fazei a doua de admitere computerizată este următorul:

18 - 25 iulie - Completarea fișelor de înscriere (galbene) la școlile de proveniență a candidaților
23 - 26 iulie - introducerea în calculator a fișelor (la centrul județean de admitere - ISJ Arad)
27 iulie - Repartizarea computerizată a candidaților
28 iulie - afișarea rezultatelor

Locurile disponibile pentru faza a doua a admiterii în licee și școli profesionale 2002

Liceul	Specializarea	Nr. de locuri neocupate	Opțiunea
LICEE			
Grup Școlar„J. Gregor Tajovski" Nădlac	LIC / Matematică-Informatică (limba slovacă)	9	x16
Grup Școlar „Csiky Gergely" Arad	LIC / Științe ale Naturii(limba maghiară)	8	x66
ȘCOLI PROFESIONALE			
Centrul școlarSpecial) Ineu	PRO / Electric	29	x97
Centrul școlar Special) Ineu	PRO / Industrie text și pielărie	28	x98
Centrul școlar Special) Ineu	PRO / Mecanică	26	x99
Grup Școlar de CONSTRUCȚII ȘI PROTECȚIA MEDIULUI ARAD	PRO / Construcții și lucr. publ.	75	x74
Grup Școlar „Csiky Gergely" Arad	PRO / Fabricare prod. din lemn (limba maghiară)	27	x68
Grup Școlar „Csiky Gergely" Arad	PRO / Mecanică (limba maghiară)	26	x69
Grup Școlar „Gh. Lazăr" Pecica	PRO / Agricultură	24	x19
Grup Școlar „Mihai Veliciu" Chișineu-Criș	PRO / Electric	24	x24
Grup Școlar „Mihai Veliciu" Chișineu-Criș	PRO / Mecanică	44	x25
Liceul Agricol Miniș	PRO / Agricultură	29	x59
Liceul Agricol Sântana	PRO / Agricultură	27	x52
Liceul Agricol Sântana	PRO / Mecanică	27	x53
Grup Școlar Beliu	PRO / Fabricarea prod. din lemn	29	x55
Grup Școlar Industrie Ușoară Arad	PRO / Industrie text. și pielărie	120	x84
Grup Școlar Forestier Arad	PRO / Fabricarea prod. din lemn	74	x47
Grup Școlar Forestier Arad	PRO / Mecanică	28	x48
Grup Școlar Industrial „Atanasie Marienescu" Lipova	PRO / Industrie text. și pielărie	5	x39
Grup Școlar Industrial „Atanasie Marienescu" Lipova	PRO / Mecanică	4	x40
Grup Școlar Industrial „Aurel Vlaicu" Arad	PRO / Electromecanic	34	x78
Grup Școlar Industrial „Aurel Vlaicu" Arad	PRO / Mecanică	21	x79
Grup Școlar Industrial „Henri Coandă" Arad	PRO / Electric	15	x93
Grup Școlar Industrial „Henri Coandă" Arad	PRO / Mecanică	59	x94
Grup Școlar Industrial „Ion Buteanu" Gurahonț	PRO / Agricultură	30	x35
Grup Școlar Industrial „Mihai Viteazu" Ineu	PRO / Alim. publică turism, conex	9	x89
Grup Școlar Industrial „Mihai Viteazu" Ineu	PRO / Industrie text. și pielărie	12	x90
Grup Școlar Industrial Sebiș	PRO / Industrietext. și pielărie	23	x30
Grup Școlar Industrial Sebiș	PRO / Mecanică	23	x31
UCENICI			
Școala I-VIII nr. 2 Arad	UCE / Industrie	60	x100
Școala I-VIII nr. 2 Arad	UCE / Mica industrie	59	x101
Grup Școlar Industrial „Henri Coandă" Arad	UCE / Prestații serv. populației	30	x95

CUNOȘTINȚE LA FOCUL DE TABĂRĂ

Un foc mare - în curtea Taberei Moneasa - taie ca un paloș ascuțit pâcla nopții ce tocmai se lasă de peste Codru. În jur, s-au adunat zeci de copii. Cântă, joacă, spun poezii, întregind bucuria acumulată în zilele petrecute aici. Aflăm că sunt veniți din județele Hunedoara și Prahova și s-au simțit deosebit de bine. „A fost o vacanță de vis - ne spune Sebastian Bandula din Hunedoara. Mi-a plăcut mult de tot la strand, distracțiile, competițiile sportive, discoteca și am numai cuvinte de laudă pentru masă: mâncarea a fost foarte bună." Pentru Ioana Sântu din Deva a contat enorm „aerul de munte și peisajul" ceea ce nu găsești „la oraș."

Bianca Butoi din Hunedoara înșiră între preferințe: pădurile, drumețiile, cabana, mâncarea, strandul, discoteca, competițiile sportive. De fapt, tot ce a făcut timp de 7 zile la Moneasa. „Aici am învățat să stau fără mama - ne mărturisește Patricia Ioana Cristea din Hunedoara (absolventă de cl. I). Mi-a plăcut și aș dori să mai mă ducă aicI." „Faptul că ne-a plăcut acest loc - ne spune prof. Alina Nica de la Școala Generală nr. 18 Ploiești - este reîntoarcerea noastră, după 5 ani, aici. Pe toate colegele-le-am convins că la Moneasa vor găsi oameni cu inimi deschise, doritci să te facă să te simți că ești, cu adevărat, în vacanță." Mihaela Tudor, din Ploiești, este de părere că „această tabără este foarte frumoasă" - iar prof. Georgiana Popescu (jud. Prahova) - la prima tabără pe care o organizează - este impresionată de tot. „Am vrut să căutăm o diplomă pentru bucătar, dar n-am găsit. Ne-au plăcut mâncarea, aerul curat, liniștea, excursiile. A fost o vacanță minunată."

În jurul focului de tabără, un moment de liniște. Prof. Spiridon Stanciu, directorul Agenției Județene a Taberelor și Turismului Școlar le adresează copiilor, la încheierea sejurului în Tabăra Moneasa, cuvinte alese, de gazdă ospitalieră.

Directorul taberei, la seria 7-14 iulie 2002, prof. Ioan Ferezan (de la Centrul Școlar Arad) sintetizează: „Am avut copii din județele Hunedoara și Prahova. Printre activitățile desfășurate (și cele mai bine apreciate) au fost drumețiile la cariera de marmură și vârful Izoi, excursia cu autocarul la Peștera Urșilor și Băile Felix, concursurile sportive (alergări, sărituri și fotbal) băile la strand, discotecile (în fiecare seară) iar acum (sâmbătă n. n.) focul de tabără cu program artistic și înmânarea diplomelor pentru câștigătorii concursurilor sportive."

Austriecii - a cincea oară, la Moneasa

De câteva zile au sosit la Moneasa 22 de copii din Austria, de.la clubul de judo Union Graz. Ei sunt conduși de antrenorul Aurelian Koralov, originar din România, fost elev al cluburilor de judo Rapid Arad și C. S. S. Gloria Arad unde - își amintește cu plăcere - i-a avut ca antrenori pe părintele judo-ului Mihai Botez și profesorii Lazar Loghin și Mihai Telechi.

„Am plecat în Austria în 1990 - ne mărturisește dl. Koralov - și m-am angajat la Clubul Union Graz. Împreună cu fostul meu profesor de judo, Lazar Loghin, am organizat un schimb de experiență între clubul meu și clubul dumnealui. Locul de desfășurare a fost Tabăra Moneasa. Mie mi-a plăcut stațiunea de când eram ocpil, dar le-a plăcut și elevilor mei și așa se face că acum suntem pentru a cincea oară aici. De fiecare dată am venit cu plăcere pentru că dl. Petru Toader, administratorul taberei, ne-a primit ca pe propriii lui copii, fiind mereu atent ca mâncarea să fie proaspătă, gustoasă și îndestulătoare. Putem spune că avem condiții foarte bune și pentru antrenament, având la dispoziție, chiar în fața casei, diferite terenuri sportive (fotbal, volei, baschet, tenis). Faptul că nu ne deranjează nimeni și ne putem face în voie programul este esențial pentru un cantonament. Împreună cu tot ce e frumos la Moneasa - peisaj, oameni, atmosferă - ne creează un sejur util și foarte plăcut."

Aranka vorbește românește

Schauer Aranka și Schönstein Kathi sunt campioane naționale la judo și participante la campionatele europene de cadeți, Ruderer Georg, Oberhumer Georg, Grassmugg Philipp și Ackerl Thomas sunt vicecampioni. Toți ne-au spus că le place foarte mult la Moneasa pentru că totul e relaxant, degajat, nea Petrică îi răsfață și oamenii sunt ospitalieri. De aceea au și învățat câteva cuvinte din graiul românesc. Schauer Aranka înțelege aproape tot din ceea ce se spune și - după cinci ani de când vine aici - poate chiar să răspundă... românește, în dialoguri mai scurte.

Despre pasiunea austriecilor pentru tabăra Moneasa vorbește edificator întâmplarea Arankăi: campioana austriacă a avut o ruptură de ligament cu 10 zile înainte de plecarea spre România. Cum era și firesc putea să lipsească de la cantonament, dar ea a refuzat, spunându-i antrenorului: „La nea Petrică, la Tabără, vreau să mă duc neapărat."

Vine... Capitala

După județele Prahova și Hunedoara, în Tabăra de la Moneasa sunt așteptați copii din Olt și București. „Bucureștenii au solicitat 20 de locuri în plus - ne-a spus dl. administrator Petru Toader. Nu am avut de unde să le dăm. Dar s-au descurcat: au făcut un schimb cu Tulcea și și-au rezolvat cererile. Acum îi așteptăm. Suntem pregătiți să le asigurăm - ca și celorlalți - o vacanță de neuitat."

V. FILIP
Foto: V. MUSCA

Efectele terapeutice ale uleiului de măsline

Încă de acum 5000 de ani, măslinul era cultivat în Palestina, Siria și Fenicia. Fiind un produs prea prețios în Lumea Veche, uleiul de măsline nu era destinat consumului alimentar. Egiptenii se serveau de el pentru a-și întreține și hrăni părul. Grecii își masau mușchii cu câteva picături de ulei, înainte de a practica exerciții fizice.

De-a lungul timpului au apărut alte utilizări ale uleiului de măsline, atât în cosmetică cât și în alimentație. Astăzi, specialiștii îi atribuie numeroase virtuți dietetice și medicinale. Este binecunoscut regimul mediteranean, în care uleiul de măsline reprezintă principala sursă de grăsimi. Nu există un singur tip de ulei de măsline, ci mai multe. Culoarea poate varia de la verde intens la galben auriu, poate fi dulce sau amărui, cu gust mai puternic sau mai ușor.

Datorită bogăției sale în acizi grași mononesaturați, acesta scade colesterolul „rău", crescând nivelul colesterolului „bun". Uleiul de măsline ajută astfel la protejarea inimii împotriva bolilor cardiovasculare. Conține vitamina E, antioxidantă, care protejează celulele împotriva îmbătrânirii precoce, dar și vitaminele A, D, F, K. Uleiul de măsline se poate obține prin presare la rece, obținându-se uleiul virgin, sau prin rafinare.

Este ideal pentru gătit, deoarece rămâne stabil chiar și după mai multe rânduri de prăjire, dar deosebită rămâne utilizarea lui în stare crudă, în salate. În afară de întrebuințarea sa în bucătărie, el este un excelent remediu pentru numeroase afecțiuni.

În uz intern

1. dimineața, pe stomacul gol, se clătește, 10-15 min., gura cu o lingură de ulei de măsline. Se obține un lichid lăptos, care se va scuipa, neînghițind nici o picătură. Se clătește apoi bine gura cu apă și se face periajul dentar.

2. se înghite după aceea o lingură de ulei de măsline, care este un bun pansament gastric, scade colesterolul din sânge, previne parazitoza intestinală, ajută ficatul, fierea.

În cazul unei afecțiuni hepato-biliare, se stă culcat pe partea dreaptă, 15-20 minute, după ce se înghite o lingură de ulei de măsline.

3. masarea, de 2-3 ori pe zi, a gingiilor cu ulei de măsline ajută în tratamentul parodontozei.

4. conținutul de 75% grăsimi nesaturate îl recomandă înaintea altor tipuri de uleiuri, fiind indicat consumul zilnic măcar în salatele de crudități.

5. luați zilnic 30-40 ml ulei măsline în cazul în care se reține apa în țesuturi (edeme).

6. în cazul fierii lenește se consumă 1-2 linguri înainte de masă, căci va declanșa secreția bilei înainte ca mâncarea să ajungă în stomac.

7. curăță arterele, menține inima sănătoasă, scăzând colesterolul rău (LDL) și împiedicând formarea cheagurilor.

8. normalizează tensiunea arterială.

9. antioxidanții pe care îi conține întârzie instalarea bătrâneții.

Uleiul de măsline în uz extern

- în caz de arsuri, se unge locul afectat cu ulei de măsline în amestec cu albuș de ou (se bat bine mai întâi cu mixerul).

- masarea corpului cu ulei de măsline, de preferat seara ajută la tratarea copiilor rahitici și anemici

- afecțiunile reumatismale se pot trata cu un unguent preparat din 100 ml ulei măsline și o căpățână de usturoi tocată mărunt, care se lasă la macerat 2-3 zile, înainte de folosire.

- aplicarea unui tifon înmuiat în ulei de măsline pe pleoapele închise ameliorează, în timp, vederea

- picurarea a 4-5 picături de ulei de măsline în fiecare ureche și introducerea unor mici tampoane de vată ajută la tratamentul hipoacuziei.

- pentru o piele fără riduri se masează fața și gâtul cu ulei de măsline

- fricționarea pielii capului cu ulei de măsline seară de seară, urmată de acoperire cu o basma pe timpul nopții, combate căderea părului. Spălarea se face cu gălbenuș de ou.

N.R.: *La magazinul „Natural" (vis-a-vis de lac) puteți găsi diverse sortimente de ulei de măsline dar și ulei de alune foarte bun la prepararea salatelor.*

Doamna ***dr. Carmen Pică****, prin amablitatea căreia a apărut acest articol, vă pune la dispoziție o varietate de produse vegetale dar și diverse ingrediente naturale cu care vă puteți prepara singuri mâncăruri sănătoase, lipsite de adaosuri chimicale.*

REMEDII NATURISTE

varza este un remediu excelent pentru cicatrizarea plăgilor. Se recomandă aplicări prelungite de foi de varză, timp de trei până la patru ore sau toată noaptea.

sucul de zmeură, diluat cu apă, este foarte răcoritor, recomandându-se în inflamații gastro-intestinale, urinare, colecistită acută.

tinctura de usturoi (se găsește și la farmacie), în doză de 10-15 picături, de două ori pe zi, maximum 30 picături pe zi, este recomandată împotriva lambliazei, în cure discontinue de 4-5 zile.

băile de tei urmate de frecții cu suc de lămâie sunt excelente pentru persoanele care lucrează mult în picioare, cu alte cuvinte, combat așa numitul „sindrom al picioarelor obosite".

sucul de grapefruit (proaspăt extras) consumat înaintea meselor principale se recomandă persoanelor care nu au poftă de mâncare.

drojdia de bere proaspătă (2-3 linguri pe zi) se recomandă în demineralizare, rahitism, perioada de creștere, avitaminoze, intoxicații alimentare, infecții intestinale, diabet, furunculoză, dermatite.

semințele de anason, preparate prin infuzie de 10 minute, se recomandă în astm, tuse convulsivă, digestie leneșă, spasme intestinale

afinele consumate proaspete, în stare uscată sau sub formă de jeleuri și marmelade se recomandă în colibaciloze și în diareea cronică. Frunzele de afine au proprietăți hipoglicemiante, fiind recomandate diabeticilor (sub formă de infuzie) dar și proprietăți antiinfecțioase, fiind recomandate în enterite, cistite, colibaciloză.

Pepenele galben si pepenele verde

● **Pepenele galben** conține apă, materii azotate, materii grase, celuloză, zahăr, vitamine (A, B, C etc.). Este răcoritor, aperitiv, laxativ, diuretic, regenerator al țesuturilor. Se recomandă în anemii, tuberculoză pulmonară, constipație, hemoroizi, oligurie, litiază renală, gută, reumatism, temperamente bilioase, îngrijirea tenului. Este contraindicat diabeticilor, enteriticilor, dispepticilor.

În uz intern se recomandă fructul ca atare, la începutul mesei. Sarea și piperul îl fac mai digestiv și mai puțin laxativ.

În uz extern se recomandă cataplasma cu miez peste arsurile ușoare și peste inflamații.

● **Pepenele verde** are aceleași recomandări, fiind în primul rând depurativ. Trebuie consumat la începutul meselor.

REȚETE VEGETARIENE

Conopidă gratinată

Ingrediente: o conopidă, 100 ml ulei, 1/4 l lapte, 60 g. cașcaval, sare, 100 g. făină.

Preparare:

Conopida se desface în buchețele, se spală și se fierbe în apă cu sare, câteva minute. Între timp se face un sos din 50 ml ulei, 100 g. făinăși lapte. Se fierbe bine până se îngroașă și se condimentează după gust. Conopida fiartă și scursă se așează într-un vas uns și deasupra se pune sosul. Se presară cașcaval ras, se adaugă restul de ulei și se dă la cuptor, 15-20 min.

Vinete la cuptor

Ingrediente: 4 vinete, 6 ardei, 500 g. roșii, o ceapă, 5 căței de usturoi, 100 ml ulei, mărar, pătrunjel, sare, piper, 6-7 cartofi.

Preparare: Vinetele și ardeii se coc, se curăță de coajă și se scurg de zeamă. Se curăță cartofii, se taie rondele și se fierb în apă cu sare. Într-un vas Jena, uns cu ulei, se pun cartofii fierți și strecurați, apoi jumătate din cantitatea de vinete desfăcute în fâșii, jumătate din ardeii copți tăiați felii, un rând de roșii tăiate rondele. Se presară mărar, pătrunjel tocat. Se continuă cu restul de vinete, ardei, verdeață. Ceapa tăiată felii se călește puțin în ulei și apă, se adaugă apoi usturoiul tăiat mărunt. Acestea se pun deasupra se adaugă roșiile rondele rămase, se presară sare, piper și se dă la cuptor, 15-20 min. Se consumă rece.

Budincă din fulgi de ovăz

Ingrediente: 200 g. fulgi de ovâz, 1 kg mere, 1 pahar nucă măcinată, 5 linguri miere, 3 linguri ulei.

Preparare: Merele se spală, se rad pe răzătoarea mare, se amestecă cu fulgii, cu nuca măcinată și cu mierea. Se unge cu ulei o formă de budincă, se pune compoziția și se coace 15 min. După ce s-a răcit, se răstoarnă pe farfurie și se ornează cu stafide și cocos.

Arpacaș cu nuci și miere

Ingrediente: 250 g. arpacaș, un pahar cu nuci măcinate, coajă de lămâie, miere.

Preparare: Arpacașul se fierbe la foc mic și se pune apoi la răcit câteva ore, acoperit. Se amestecă apoi cu nucă, coajă de lămâie și miere, după gust. Se ornează cu fructe.

Pagină realizată de dr. MARIA FILIMON

Medicul vă răspunde!

● **M.T., 37 ani, Arad.** Algele marine sunt foarte bogate în minerale și metaloizi (iod, magneziu, potasiu, calciu, fier, cupru etc. fiind denumite **„concentrate de apă de mare"**. Dar conțin și vitamine (A, B, C, D, E, F, K, PP), aminoacizi, glucide, multă clorofilă, mucilagii, substanțe antibiotice. Datorită acestei compoziții, algele au proprietăți multiple: remineralizante, stimulează circulația, antiinfecțioase, antiinflamatoare, reglează activitatea glandei tiroide, antialergice. Prin urmare, se recomandă în adenite, stază limfatică, oboseală psihică și fizică, anemie, gușă, reumatism cronic, diverse alergii, tulburări circulatorii, prevenția și tratamentul afecțiunilor cardiace, obezitate, celulită, ateroscleroză, hipertensiune arterială, rinofaringite, afecțiuni pulmonare, sechele postfracturi.

● **P. T. 26 ani, Arad.** Polenul poate fi considerat un aliment-medicament, datorită bogăției lui în vitamine, aminoacizi, minerale, oligoelemente.

Ritmul optim de administrare constă în două sau trei cure anuale, fiecare cură având o durată de o lună și jumătate până la 2 luni. Pentru copiii cu vârsta sub 10 ani, doza de o jumătate de linguriță, în fiecare dimineață este suficientă.

PROCTOLINE
centrul medical proctologic
PROCTOLINE
oferă posibilitatea tratării de:
hemoroizi
fisuri anale
Nu este necesară spitalizarea, viața personală și activitatea profesională nefiind afectate. Tratamentul nu necesită pregătire preoperatorie (clismă etc.). Beneficiați de un tratament modern practicat cu succes în țările occidentale.
FĂRĂ OPERAȚII!
Responsabilitatea deplină a rezultatelor
TIMIȘOARA 056 221.219
BUCUREȘTI 021 311.19.69 BAIA MARE 0262 212.622
BRAȘOV 0268 333.985 IAȘI 0232 261.818

Grupul de investitori arădeni se va ține de cuvânt

LA 48 DE ORE DUPĂ INVESTIRE SE DAU BANII LA JUCĂTORI

De la o zi la alta, UTA devine un club tot mai solid. Deși - deocamdată - nu s-a parafat decât înțelegerea cu Gandolfi, cel mai important lucru s-a realizat. Călin Chișbora ne-a spus că s-a adunat încă un miliard de lei, totalul ajungând deja la trei. În aceste condiții, se poate spune că primul pas a fost făcut cu dreptul. Responsabilitatea cade acum în cârca Adunării Generale a membrilor fondatori, care trebuie să voteze, mâine, la ora 17,00, trecerea societății din non-profit în una pe acțiuni. În momentul imediat următor apar banii de care vorbeam.

Dând dovadă că se țin de cuvânt, la 48 de ore după ce va fi instalat în fruntea clubului, grupul de investitori va debloca o mare sumă de bani, iar vineri, jucătorii vor intra în posesia restanțelor financiare.

În altă ordine de idei, trebuie să spunem că - după patru zile - aseară s-a finalizat bugetul necesar UTA-ei, în sezonul 2002-2003. Deși suma este ținută în secret, sperăm ca în zilele următoare să aflăm de câți bani are nevoie „Bătrâna Doamnă" în anul competițional următor.

Ieri, la ora 14,00, Călin Chișbora și primarul Dorel Popa s-au întâlnit cu câțiva oameni de afaceri, posibili investitori la UTA. Aceștia și-au arătat disponibilitatea de a se implica în destinele clubului fanion al Aradului, însă - deocamdată - nu se știe exact care va fi modalitatea. Ca sponsori sau vor intra și ei în S. A.-ul care se va forma.

Prin unele ziare a apărut numele timișoreanului Hazaparu, ca investitor la UTA. Călin Chișbora ne-a declarat - ieri - că nu știe nimic despre acest personaj, deci nici nu a purtat vreun dialog cu el. Totuși, Chișbora a ținut să precizeze că și Hazaparu e binevenit la UTA, chiar și ca finanțator.

Stadionul UTA a fost călcat, ieri dimineață, de primarul Dorel Popa, „vicele" Emanoil Voicu și subprefectul Florin Remețan. Ultimul a inspectat stadiul lucrărilor avându-l ca ghid pe Marin Lupaș. Deși în ultima perioadă lucrările au mers bine, există nemulțumiri. Se pare că acum, pe ultima sută de metri, se încearcă renovarea peluzei de vizavi de tabela de marcaj, care se spunea că va fi închisă, lucrările nefiind începute. Firma BAT va monta scaunele la tribuna I, iar alte firme vor fi cooptate pentru bunul mers al lucrărilor pe mai departe.

În legătură cu autobuzul cu fotbaliști din Franța, Călin Chișbora a ținut să precizeze faptul că ar fi bine să apară doar o jumătate sau măcar autobuzul gol. Nu de alta, dar UTA nu are un autocar. **„Mai lăsați-mă în pace cu șopârle din astea"** - a încheiat Călin Chișbora.

Așadar, mai sunt 24 de ore până când la UTA lucrurile vor fi puse la punct. Apoi se poate declanșa „operațiunea Divizia A".

***

Datorită relațiilor de amiciție dintre Călin Chișbora și Ioan Andone, pe data de 4 august, la Arad va avea loc un meci amical, între UTA și Sportul Studențesc.

LEO SFÂRA

„LA FC UTA VA VENI UN AUTOBUZ CU JUCĂTORI FRANCEZI"

● afirmă Florian Ghițoiu Lăzurean, membru în grupul de investitori arădeni

Unul dintre inițiatorii grupului de investitori arădeni, fostul președinte al UTA-ei din 1995, Florian Lăzurean a ținut neapărat să-și dea cu părerea vizavi de ultimele evenimente consumate în curtea „Bătrânei Doamne". Chiar dacă unele idei ale lui Lăzurean se bat „cap în cap" cu lucrurile negociate de grupul arădean, reprezentat de Călin Chișbora, ele trebuie prezentate opiniei publice...

– Dle Lăzurean, de unde ideea formării grupului de investitori, care să preia UTA?

– Am vrut atunci, în '95, să fac ceva pentru UTA, dar nu s-a putut nimic. Acum am dorit să verific dacă ideea de atunci mai poate fi pusă în practică. Noua societate odată creată are darul de a face bani pentru echipă, nicidecum înlăturarea lui Marin Lupaș ori Ioan Ienciu.

– Cine s-a alăturat inițiativei dvs.?

– Prima persoană care a îmbrățișat ideea mea a fost primarul Dorel Popa, iar eu am devenit garantul că societatea poate fi viabilă. Rând pe rând, au venit la mine M. Frențiu, C. Chișbora, A. Pop, A. Mateaș, I. Sandu, I. Șcheanu, M. Calmare, G. Medințu. Firesc, așteptăm și alți oameni de afaceri arădeni, care să ni se alăture.

– Aveți dvs. și grupul banii necesari pentru a face față Diviziei A?

– În primă fază noi am făcut un calcul greșit, pentru că ne-am trezit cu unele lucruri grave la club, cum ar fi: restanțe de plătit, pretențiile lui Gandolfi, mai mult sau mai puțin motivate și o oarecare subțirime a lotului de jucători. Vom aduce fotbaliști care costă puțin. Să fie clar, eu nu sunt dispus să plătesc datoriile jucătorilor din campionatul trecut.

– Bun, dar asta s-a decis deja. Grupul plătește datoriile clubului...

– Eu nu cred că cineva, oricine ar fi el, putea să își ia angajamentul, ca în numele grupului să promită dlui Gandolfi că vor fi preluate datoriile. Cine a promis din cadrul grupului n-are decât să plătească.

– Adevărul este că se aude prin târg că ați fi fost marginalizat...

– N-au cum să facă asta, eu sunt eminența cenușie a grupului. Le-am spus celor care vor forma noua societate pe acțiuni că nu trebuie să își bage banii personali într-o gaură neagră ca UTA. Banii pentru viitorul clubului se vor obține din activitățile societății pe acțiuni.

– Spuneați de subțirimea lotului. Ce va face grupul pentru a îndrepta situația?

– Am promisiuni că săptămâna viitoare vine un autobuz cu jucători francezi, prin intermediul agentului FIFA, Constantin Dumitrașcu. N-are decât Ionuț Popa să-și aleagă ce vrea și restul îi suim înapoi în autobuz și îi trimitem acasă.

– Dle Lăzurean, până vin francezii, vă întrebăm, veți băga bani în UTA? Evident, nu sub formă de împrumut, ca-n '95, când cu povestea cu dobânda...

– Eu dau bani la societatea pe acțiuni, care va produce alți bani pentru echipă. Am informații că CLM Arad va da lunar două miliarde de lei în temeiul legii. Sunt curios să văd câți bani dau membrii fondatori ai F. C. UTA, care, în opinia mea, sunt principalii vinovați de starea actuală a clubului fanion al Aradului. Păi, un Domide, Ologeanu sau chiar eu, să nu ne găsim loc între membrii fondatori ai Adunării Generale de la UTA?

– Ce ar mai fi de spus?

– Eu unul sunt de acord ca Lupaș și Ienciu să rămână în cadrul clubului, până își vor achita datoriile față de jucători, după care, mai vedem noi. Nu înțeleg ce au căutat unii din grupul nostru să negocieze cu Gandolfi, când patronul UTA-ei este Adunarea Generală a membrilor fondatori, singură în măsură să supervizeze activitatea clubului.

– Vă mulțumesc.

DANIEL SCRIDON

IONUȚ POPA AȘTEAPTĂ RĂSPUNSUL LUI PIȚURCĂ

Cu puține minute înaintea antrenamentului de ieri după-amiază de pe stadionul UTA, l-am rugat pe antrenorul Ionuț Popa să ne spună ce noutăți mai pot apărea în lotul echipei, în zilele următoare. Am aflat că piteșteanul Stan și timișoreanul Marișescu sunt așteptați joi, la Arad, pentru discuții cu noua conducere a UTA-ei. Dacă varianta Călin se pare că a căzut, un alt jucător de pe Bega, Stoican, se află în atenția lui Mister. La capitolul portari, tehnicianul „Bătrânei Doamne" umblă să obțină semnătura lui Mârne sau Stanciu, care ar urma să facă pereche cu o altă nouă achiziție, Tufiși.

Aseară târziu, Ionuț Popa încă aștepta un răspuns de la managerul general al echipei Steaua, Victor Pițurcă, cu privire la situația jucătorilor Luca și Vintilă. Dacă „Piți" își va da acordul, sunt reale șansele ca cei doi „militari" din Ghencea să îmbrace din toamnă tricoul „alb-roșu" al UTA-ei.

D. SCRIDON

Programul meciurilor amicale

- miercuri, 24.07.2002: Corvinul - UTA
- sâmbătă, 27.07.2002: UTA - Corvinul
- miercuri, 31.07.2002: CSM Reșița - UTA
- sâmbătă, 3.08.2002: UTA - UMT
- duminică, 4.08.2002: UTA-Sportul Studențesc
- miercuri, 7.08.2002: UMT - UTA
- sâmbătă, 10.08.2002: UTA - CSM Reșița

În prima etapă din Divizia A, pe 17 august, UTA urmează să întâlnească pe teren propriu vicecampioana României, F. C. Național.

Victoria Nădlac - prima echipă județeană transformată în societate pe acțiuni

Una din revelațiile campionatului trecut, Victoria Nădlac, și-a reluat pregătirile pe 9 iulie, sub comanda antrenorului - jucător Dan Cuedan. În această perioadă, echipa de la vamă efectuează cinci antrenamente pe săptămână și dispută cel puțin două jocuri cu caracter de verificare. La capitolul noutăți, doar doi jucători: Pește și Cioară (ultimul de la Banatul Timișoara), în timp ce jucătorul Cean a părăsit echipa. **„Mai avem nevoie de un portar, un fundaș și un atacant"** - ne-a spus Dan Cuedan.

Ne-a surprins în mod plăcut inițiativa clubului Victoria Nădlac. Se dorește - și așa va fi, ne-a asigurat Cuedan - ca Victoria Nădlac să fie prima echipă de Divizia D, transformată în societate pe acțiuni. Actele sunt în lucru, iar bazele noii societăți și emulația din jurul echipei sunt meritele unor oameni deosebiți, precum: Bozianu, Sava, Kukucska senior, Tercean și nu în ultimul rând, a celui mai tânăr președinte din fotbalul județean, Călin Fătu.

Prin grija d-lui Dumitru Tercean, tot lotul echipei nădlăcane a primit ghete de antrenament. În plus, dl. Tercean a promis sprijin pentru regazonarea terenului, motiv pentru care, e posibil ca Victoria Nădlac să-și dispute primele meciuri de pe teren propriu, pe un alt teren.

Obiectivul echipei este salvarea de la retrogradare, în timp ce, al antrenorului Dan Cuedan, este schimbarea mentalității jucătorilor.

Prin intermediul nostru, Dan Cuedan vrea să-i mulțumească fostului mare portar, Viorel Butaru (ex UTA, Vagonul, Chimia Rm. Vâlcea), care se ocupă de pregătirea portarilor echipei nădlăcane. Ca o curiozitate, Butaru a apărat poarta Chimiei Rm. Vâlcea în Cupa UEFA, pe vremea când președintele clubului din Zăvoi era Mitică Dragomir, nimeni altul decât actualul președinte al L.P.F.

DANIEL SCRIDON

TRICOTAJE INEU, ÎN FAȚA UNUI NOU ÎNCEPUT

După un an, în care a evitat retrogradarea, deși era nou-promovată în „C", Tricotaje Ineu a plecat la drum, în acest sezon, cu aceleași gânduri. O echipă mică, dar cu suflet mare, nu a reușit fuziunea cu Șiriana Șiria, iar acum va continua singură. Va fi greu, dar nu imposibil.

Fără Pap și Toduța, plecați de la echipă, la final de contract, dar și în lipsa lui Muntean, dezertat, dar suspendat de club pe timp nelimitat, noul antrenor al echipei, Sorin Cigan, are o misiune extrem de dificilă, căci lotul a fost subțiat valoric, la capitolul veniri neexistând până acum nici un nume. Patru tineri sunt în probe la Tricotaje, iar portarul Cristian Irimia se află în pregătiri cu formația ineuană, urmând ca - în viitorul apropiat - să se încerce legitimarea lui. O noutate ar fi revenirea în lot a localnicului Silviu Herman.

Până acum, Tricotajele a disputat un joc amical, sâmbătă, la Oradea, cu Crișul (Div. D), scorul fiind 3-0 în favoarea ineuanilor. S-au mai perfectat „duble" cu F.C. Telecom, Aurul Brad și ACU, plus un meci cu West Petrom.

Joi, lotul de jucători va pleca în cantonament la Moneasa, iar timp de 10 zile, Sorin Cigan va „scoate untul" din elevii săi, căci îi așteaptă zile grele în sezonul următor.

Practic, Tricotaje Ineu se află în fața unui nou început, însă președintele executiv al clubului, Cornel Gaie, este convins că totul va ieși bine: **„Nici un moment nu ne gândim să ne punem ca obiectiv evitarea retrogradării. Putem mai mult"** - a conchis dl. Gaie.

LEO SFÂRA

MAI JOS NU SE PUTEA!

În săptămâna în care sportul arădean, prin ambasadorii săi, s-a umplut de glorie, a existat și o contra-performanță semnată George Mandache. La „europenele" de junioare, competiție cu a căror rezultate ziarul nostru v-a ținut la curent, națională României (ne)pregătită de G. Mandache a ocupat un rușinos loc 12, din tot atâtea participante. Practic, mai jos nu se putea! Se pare că prin acest rezultat, Mandache și-a mai asigurat un mandat la cârma tuturor reprezentativelor de baschet ale României. Opinăm asta, deoarece, după același - întâmplător - loc 12, la C. E. de senioare, de anul trecut, mai- marii Federației s-au grăbit să-l reconfirme în funcție. „Răsunătorul" rezultat „marca Mandache" merită recompensat de federali. Poate vreo minte luminată de pe malurile Dâmboviței îl numesc antrenor și peste băieți. Asta așa, să fim tot timpul abonați la... ultimul loc.

Selecționatele de juniori ale A.J.F. Arad s-au impus la Caransebeș

Federația Română de Fotbal, în colaborare cu Asociația Județeană de Fotbal din Caraș-Severin, a organizat joi la Caransebeș un turneu rezervat juniorilor născuți în 1985, 1986 și 1987, la care au participat selecționate ale județelor Arad, Timiș și Caraș-Severin.

La categoria de vârstă '85, selecționata A.J.F. Arad (antrenată de Viorel Pasc) a ocupat locul I, învingând cu 1-0 selecționata din Timiș și remizând cu selecționata A.J.F. Caraș (scor 0-0). Au fost remarcați: Cohan (Telecom), Moț (Romvest), Ionescu (Tricotaje Ineu), Petrovici și Bilia (UTA).

Juniorii arădeni, născuți în 1986, pregătiți de Ștefan Mândru și Ioan Herman au ocupat tot prima poziție, după 3-1 cu selecționata A.J.F. Timiș și 1-1 cu A.J.F. Caraș '86. Jucătorii remarcați: Baul, Talpaș (Romvest), Buzna, Ionele (UTA), Boicu și Haș (A.C.U. Arad).

Ca totul să fie complet și selecționata A.J.F. Arad '87 (antrenor Leo Pinta) s-a impus (1-0 cu A.J.F. Caraș și 0-0 cu A.J.F. Timiș). Au ieșit în evidență: Mutu, Ruska (A.C.U. Arad), Danciu (Inter) și Leucuța (Tricotaje Ineu).

Jucătorii evidențiați vor fi reținuți în loturile selecționatelor zonale, care vor participa la noi turnee cu programe fixate de F.R.F. Scopul acestor trialuri este completarea loturilor naționale la cele trei categorii de vârstă.

Conducătorii selecționatelor arădene au dorit să le mulțumească prin intermediul ziarului nostru, tuturor celor implicați în această acțiune, în special domnului director I. Alexandru de la Petrom Service Arad, care a asigurat transportul arădenilor.

RADU ROMANESCU

CUPA ARENA, ediția a II-a

Echipele participante și cele care doresc să se mai înscrie în Cupa Arena, la minifotbal, ediția a II-a, sunt rugate să-și trimită un reprezentant la ședința tehnică a competiției, **astăzi, ora 18,00**, pe strandul Neptun. Tot cu acest prilej, organizatorii vor face cunoscut regulamentul acestei cupe rezervate exclusiv amatorilor, dar și premiile puse la bătaie.

Asta e mașina noastră nouă!

Mașina noastră cea nouă este mare și frumoasă. Mi-a spus tati că a luat-o repede pentru că l-a ajutat o bancă. Și mi-a spus că banca asta de fapt sunt niște oameni înțelepți care sunt prieteni cu mami și cu tati și au grijă de banii noștri. Și eu când o să mă fac mare o să-mi pun banii tot la banca lui tati și mami, ca să-mi iau cea mai mare și mai frumoasă mașină din lume.

Sună la 0800 802 02 02 ca să afli mai multe despre MAȘINA TA, creditul tău auto de la Raiffeisen Bank.

Raiffeisen BANK
Banca ta de încredere.

0800 802 02 02
luni-vineri: 8:00-20:00; sâmbătă: 9:00-15:00
Număr cu apel gratuit

(2733367)

UNIVERSITATEA DE VEST „VASILE GOLDIȘ"

COLEGIUL UNIVERSITAR AGRICOL

Str. Liviu Rebreanu 91-93
Tel./fax: 0257/228622

SPECIALIZAREA - CLINICĂ ȘI FARMACIE VETERINARĂ
TITLUL ABSOLVENTULUI - ASISTENT VETERINAR

Autorizarea în cadrul Universității de vest „Vasile Goldiș" din Arad a Colegiului Universitar Agricol cu specializarea „Clinică și farmacie veterinară" înseamnă reluarea tradiției învățământului veterinar la Arad.

Istoric, momentul de început l-a constituit reforma învățământului din anul 1948 când alături de municipalitatea Aradului un grup de medici veterinari arădeni au reușit înființarea a două facultăți: Facultatea de Zootehnie și cea de Medicină Veterinară.

Aradul a oferit încă de la început cele mai bune condiții învățământului veterinar, în acea perioadă construindu-se aula și pavilionul clinic universitar din actuala stradă Liviu Rebreanu și care astăzi deservesc colegiul nou înființat, de clinică și farmacie veterinară. Deși ulterior Facultatea de Zootehnie a fost mutată la Timișoara în anul 1955 iar cea de Medicină veterinară în București, în anul 1957, cele cinci promoții de absolvenți arădeni (1953 - 1957) au asigurat necesarul de cadre pentru tot vestul României.

Reluarea tradiției învățământului veterinar la Arad se justifică prin tradiția zonei, așezarea geografică, Aradul fiind poarta rutieră și feroviară pentru tranzitul de animale, precum și facilitățile oferite pentru dezvoltarea sectorului privat de creștere a animalelor și industrie alimentară.

Beneficiind de săli de curs și laboratoare la nivelul standardelor naționale și internaționale, colegiul are și o bază de practică deosebită formată din unități de creștere și exploatare a animalelor, unități de cercetare, cabinete medicale, depozite și farmacii de medicamente precum și laboratoare sanitar veterinare județene. În etapa următoare se vor pune bazele construirii unui spital veterinar împreună cu Asociația Animalelor Arad, unitate ce va constitui și completa baza didactică a colegiului.

Curriculum-ul academic include discipline fundamentale de specialitate care asigură multiple posibilități de inserție profesională în unități specifice de creșterea animalelor, cabinete de asistență sanitar veterinară, fabrici de medicamente de uz veterinar, depozite și farmacii veterinare, industrie alimentară prin control sanitar veterinar al produselor de origine animală.

Pentru studiu individual studenții colegiului beneficiază de bibiloteca centrală universitară, săli de lectură, librăria universității.

Studenții colegiului vor beneficia de sistemul de burse din universitate: de excelență, de merit, sociale. De asemenea, pot beneficia de cămin și cantină. Baza recreativă este formată din Club studențesc, terenuri de sport și Complexul Universitar Macea.

Lect. univ. drd.
AUREL DĂRĂU

O vrăjitoare își dezvăluie secretele

Aproape totul despre vrăjitoarea Valentina și harul său...

Cunoscută atât în țară cât și peste hotare, **vrăjitoarea Valentina** se află acum în Arad.

Am profitat de această ocazie pentru a ne răspunde la câteva întrebări!

● **Valentina, spune te rog de unde ai căpătat acest har divin?**
– Harul l-am moștenit de la bunica mea. Aceasta, de altfel m-a și testat atunci când și-a dat seama că am harul ei. La moarte mi-a lăsat în dar un **fus și o cruce** de care să mă folosesc pentru a scoate răul din oameni.

● **Știm cu toții că magia e de două feluri: albă și neagră. De obicei când e vorba de har sfânt atunci ne referim la magia albă. La tine ce este?**
– Sigur că e vorba de magie albă. Cu toate acestea oamenii trebuie să știe că sunt cazuri care depind de vrăjitori dar și cazuri ce depind de doctor sau preot. Cei care au leac și sunt vrăjiți prin magie neagră cu mână de femeie, eu le rezolv pe toate cu ritualuri speciale făcute la vârtelniță. Apoi dezleg toate aceste blesteme cu apă sfințită luată de la trei izvoare în seara de Sânziene. Apa are un efect aparte, este tămăduitoare. Am învățat să practic tămăduirea într-un vis în care mi-a apărut Maica Domnului. După acel vis am știut exact ce am de făcut.

● **Ce puteți rezolva, de fapt, concret?**
– Probleme de cap și trup. Scot argintul viu, îi îmbogățesc pe cei care pierd, scoaterea cuțitului, bogăție în familie, dezlegare de cununii, farmece, dezmembrări de familii, dezlegare de bărbăție, vindec epilepsie, impotența și unele boli de piele.

● **Valentina, cum afli de obicei ce problemă îl apasă pe omul din fața ta?**
– În primul rând dau în cărțile de tarot. Atunci aflu totul despre ce probleme îl apasă pe om. Aflu și care sunt persoanele care au vrut și poate că au și reușit să-i facă rău. De asemenea ceea ce este mai important pot afla cu exactitate trecutul, prezentul și viitorul omului care se află în fața mea. După ce cunosc totul despre om aflu și ce ritual trebuie să aplic pentru ca reușita să fie deplină. Omul nu trebuie decât să aibă încredere în mine, să se roage și să coopereze.

● **De obicei în câte ședințe rezolvi problemele oamenilor?**
– La unii pot rezolva totul încă de la prima ședință însă acolo unde lucrurile sunt mai complicate sunt necesare două ședințe.

● **Doar două. Nu mai multe?**
– Nu. Îmi ajung două ședințe pentru a rezolva toate problemele și necazurile oamenilor care mă caută.

● **Știu că te-au căutat mulți oameni politici, personalități, vip-uri, străini...**
– Da! Oameni politici, figuri cunoscute din lumea afacerilor, primari, români plecați în străinătate dar și străini și foarte mulți oameni simpli. Pe toți i-am ajutat cu mare plăcere. Nu vă pot da însă nume deoarece nu am voie să dezvălui cine calcă pragul casei mele. Vă pot spune doar atât: mă caută lume din toată țara și străinătate. Am lucrări importante și la oameni din străinătate. Și acolo sunt necazuri...

● **Cum păzești omul pe care l-ai ajutat pentru a nu lua un alt blestem?**
– Fac talismane care îi poate apăra de rău, de dușmani, blesteme și necazuri.

● **La tămăduire ce ustensile folosești?**
– În primul rând fusul și crucea de la bunica, dar și plante pe care le adun din locuri numai de mine știute, plante ce le folosesc împotriva răului. Aceste plante le culeg numai în anumite zile ale anului, zile pe care nu vi le pot dezvălui. De asemenea mai folosesc un cristal în care văd destinul omului, cristal ce mă ajută foarte mult și la descântece sau ritualuri de noapte, folosesc o statuetă a lui Isus, care semnifică lucrarea mea cu magia albă dar și lumânări albe și roșii. Lumânările albe pentru sinceritate și cele roșii pentru dragoste.

● **Totuși, dacă lumea vrea să apeleze la tine și la harul tău unde te poate găsi?**
– Sunt ușor de găsit, **Micălaca**

str. Mioriței bl. 128, ap. 4, telefoane
0721.564.457 sau 0721.193.868.

● **Vă mulțumesc.**

A consemnat,
M. G.
Foto: V. MUSCA

(9877731)

internetul = ?

Campanie promovata de Romania Data Systems: P-ta Spitalului bloc 2B parter, tel 220201, office@rdsar.ro

(c.b.)

PRIMĂRIA COMUNEI GHIOROC

Organizează ***marți, 30.07.2002, ora 10,00,*** concurs pentru ocuparea postului de *topograf.*

Cererile se pot depune până inclusiv luni, 29.07.2002 orele 10,00, la sediul Primăriei comunei Ghioroc, compartimentul secretariat.

Documentele necesare, condițiile de participare și tematica de concurs se găsesc afișate la sediul Primăriei comunei Ghioroc.

Informații suplimentare la telefon 461.101.

(2733735)

PROFITĂ DE OCAZIE

ABONEAZĂ-TE!

MOTOROLA T192 EMO — 24 $ *

NOKIA 3310 — 49 $ *

SIEMENS a35 — 15 $ *

Plus o cană și 2 pachete cafea

OFERTA CONNEX 1 lună cu abonament gratuit și 50 mesaje** Connex Text gratuite (în prima lună de contract). Cartelele SIM reîncărcabile Connex GO! și Kamarad au un credit inițial de 5 $ și costă 7 $, fără TVA. Oferta valabilă pînă la 31 Iulie 2002.Detalii în magazine.

* *Preț fără TVA, valabil pentru conectare în rețeaua Connex. În limita stocului disponibil și numai pentru telefoanele din ofertă - Siemens A35 și Nokia 3310.*

** *Sunt mesaje naționale, proratabile, nereportabile și nu includ SMS către numere speciale sau gratuite.*

(c.a.)

S.C. DIANET COMPUTERS S.R.L.
B-dul Revoluției Nr.83
în incinta magazinului COMSIM -LG
Tel: 0722/292 596; 0723/180 870

DEALER CONNEX

COMUNICAT
Banca Comercială Carpatica

Comunică lista câștigătorilor concursului „BCC - 3 Ani de aer proaspăt în sistemul bancar"

În urma tragerii la sorți din data de 19 iulie 2002, organizată la sediul sucursalei B.C. Carpatica din Sibiu, B-dul Vasile Milea, nr. 1, la care au participat toți clienții băncii - persoane fizice - care au trimis până la data de 18.07.02, pe adresa centralei băncii, cele trei taloane ale concursului, corect completate, comisia de validare a desemnat următorii câștigători:

Premiul I	Pop Filofteia	Sibiu	Certificate BCC aniversare, valoare 10 mil.lei
Premiul II	Groasă Camelia	Ploiești	Un certificat BCC ajustabil, valoare 5 mil. lei
Premiul II	Abagiu Mihai	Constanța	Un certificat BC ajustabil, valoare 5 mil. lei
Premiul III	Busuioc Ion	Craiova	Un certificat de depozit nominativ val. 3 mil.lei
Premiul III	Butnaru Marian	Medgidia	Un certificat de depozit nominativ val. 3 mil. lei
Premiul III	Banghioru Vanghelina	Constanța	Un certificat de depozit nominativ val. 3 mil. lei

Premiile vor fi înmânate personal câștigătorilor, de către conducerea sucursalelor, din orașele în care aceștia au deschise conturi.

Banca Comercială Carpatica dorește să mulțumească pe această cale clienților fideli, care apreciază seriozitatea și profesionalismul băncii și îi așteaptă la următoarea tragere pentru desemnarea câștigătorilor promoției Depozitul Estival, din luna august.

(9877777)

SOCIETATE COMERCIALĂ Angajează

Director de vânzări autoturisme

Cerințe:
- studii superioare (economice sau tehnice)
- vârsta maxim 30 ani
- cunoștințe operare PC
- cunoașterea limbii engleze
- carnet de conducere cat. B
- abilități de vânzare și comunicare
- experiența constituie un avantaj

Oferim:
- salarizare avantajoasă
- oportunitatea de a lucra într-un mediu tânăr, dinamic

Persoanele interesate sunt rugate să trimită C.V. la fax 0257/251179, sau să îl depună la sediul firmei: str. Andrei Șaguna nr. 16, Arad, până la data de 25 iulie 2002. Numai candidații selecționați vor fi contactați.

S.C. EDIL CONSTRUCȚII S.A.

cu sediul în Arad, str. Liviu Rebreanu nr. 98

Angajează:
- zidari
- dulgheri
- fierari betoniști
- instalatori sanitari - rețele apă
- muncitori necalificați

Condiții:
- domiciliul în Arad sau zonele limitrofe;
- vechime în meserie minim 5 ani;
- vârsta max. 45 ani.

Informații suplimentare la sediul firmei sau la telefon 254800, 254404, int. 22.

(2733736)

INSPECTORATUL DE PROTECȚIE A MEDIULUI ARAD

Invită agenții ecologi voluntari, **în data de vineri 26.07.2002, orele 13,00** în sala mare a Consiliului Județean Arad, pentru înmânarea legitimațiilor, a extraselor din legislația de mediu și instruire asupra atribuțiilor și modului de conlucrare cu autoritățile de mediu.

Inspector șef,
Ing. Covic Mihai

(2733732)

EST TRANS CONSTRUCT

MĂSURA ECONOMIEI TALE®

Vinde

ȚIGLE TIP JAMINA

CAL. I IMPORT UNGARIA

ARAD CALEA RADNEI NR. 262
TELEFON 252.258

(2365979)

SC ACTIV GROUP SRL

Lichidator al SC AGROINDUSTRIALA ŞAGU SA, cu sediul în jud. Arad, loc. ŞAGU FN, anunță vânzarea conform Legii 64/1995 prin licitație publică deschisă, cu strigare, a următoarelor active aparținând societății debitoare:

A. bunuri imobile

DENUMIRE ACTIV	VALOARE DE PORNIRE A LICITAȚIEI
SEDIU AGROINDUSTRIALA ŞAGU - spații de depozitare	8.400.000.000
Teren incintă - LOCUINȚE ŞAGU	63.000.000
Teren incintă - FERMA NR. 4 - ŞAGU	175.000.000
Teren incintă - FERMA NR. 5 - ŞAGU	182.000.000
Teren incintă - FERMA NR. 1 - SÎMPETRU GERMAN	105.000.000
Teren incintă - ANEXA FERMA NR. 1- SÎMPETRU GERMAN	59.500.000
FERMA NR.2 - SÎMPETRU GERMAN - fermă zootehnică	6.650.000.000
LOCUINȚE și teren incintă ATELIER - SÎMPETRU GERMAN	315.000.000
FERMA NR. 10 MĂNĂŞTUR - fermă zootehnică	8.050.000.000

B. bunuri mobile
- **combină New Holland TX-66 cu culegător de porumb** la preț de **1.156.000.000 lei**
- **cultivatoare combinatoare** cu prețuri între **4.000.000 - 4.800.000 lei**
- **aparate de stropit** cu prețuri între **10.000.000 - 12.400.000 lei**
- **remorci cisterne 3,6** cu prețuri între **8.000.000-20.000.000 lei**
- **aeroterme electrice** cu prețuri între **2.000.000-2.800.000 lei**
- **combină E 281** la prețul de **8.000.000 lei**
- **mașina MA6** cu prețuri între **3.200.000 -4.800.000 lei**
- **remorcă RM 13** la preț de **16.000.000 lei**
- **remorci RBA** cu prețuri între **6.000.000-8.000.000 lei**
- **rezervor motorină** cu prețul de **1.200.000 lei**
- **pompă submersibilă** la prețul de **800.000 lei**
- **stație Motorola** la prețul de **1.600.000 lei**
- **mobilier divers**

La bunurile mobile și imobile s-a aplicat o nouă reducere de 10% a prețului de pornire a licitației, față de licitațiile anterioare.

La prețurile menționate în listă se adaugă TVA-ul. Regulamentele de organizare licitației, pentru fiecare categorie de bunuri, caietele de sarcini pentru bunurile imobile, lista completă a bunurilor mobile, precum și informații suplimentare se pot solicita la sediul societății debitoare și la sediul SC "ACTIV GROUP" SRL, P-ța Avram Iancu, nr. 10, ap.3. Licitația va avea loc în data de **26.07.2002**, începând cu ora **11.00**, la sediul SC "AGROINDUSTRIALA ŞAGU" SA. Pentru bunurile ne-adjudecate, licitațiile se vor relua în fiecare zi de vineri a săptămânii, la ora 11.00, după o publicitate prealabilă. Taxa de participare la licitație, nerambursabilă, este de 500.000 lei/participant, pentru bunuri imobile și 100.000 lei/participant, pentru bunuri mobile. Garanția pentru înscrierea la licitație este de 10% din valoarea de pornire a licitației pentru fiecare bun. Cumpărarea caietelor de sarcini pentru bunuri imobile, achitarea taxei de participare, achitarea garanției de participare la licitație și înscrierile se pot face până cu o oră înainte de începerea licitației. Relații la SC "AGROINDUSTRIALA ŞAGU" SA, dna Jurcă Florica, tel. 0257/418.044 sau SC "ACTIV GROUP" SRL tel.0257/214.821, 0744/697.814 dl. Biriș Ioan.

SC ACTIV GROUP SRL

Lichidator al SC UNIVERSAL ALE SRL, cu sediul în Arad, str. Voievod Moga nr. 52,FN anunță vânzarea conform Legii 64/1995 prin licitație publică deschisă, cu strigare, a activelor aparținând societății debitoare: **mașini de cusut industriale cu accesorii; bunuri diverse: birotică, mobilier; autoturism Volkswagen la preț de 48.000.000 lei.**

Lista completă cuprinzând bunurile scoase la licitație, prețul de pornire al acestora și regulamentul de organizare a licitației, pot fi consultate la sediul societății debitoare și la sediul SC „ACTIV GROUP" SRL, P-ța. Avram Iancu, nr 10, ap. 3. **Față de licitațiile anterioare s-a aplicat o reducere cu 20% a prețului de pornire a licitației.**

La prețurile menționate în listă se adaugă TVA-ul. Bunurile pot fi văzute la sediul **SC UNIVERSAL ALE SRL**, Arad str. Voievod Moga nr. 52, în loc. Galșa nr. 228 și în loc. Șiria, Calea Aradului nr. 1831. Licitația va avea loc în data de **24.07.2002**, începând cu ora **14.00**, în localitatea Șiria, Calea Aradului, nr. 1831. Licitațiile se vor relua în fiecare zi de miercuri a săptămânii, la ora 14.00, după o publicitate prealabilă.**Taxa** de participare la licitație, nerambursabilă, este de **100.000 lei**/participant. Garanția pentru înscrierea la licitație este de 10% din valoarea de pornire a fiecărui bun. Înscrierile, achitarea taxei de participare și achitarea garanției de participare la licitație se pot face la sediul SC "UNIVERSAL ALE" SRL din Arad, str. Voievod Moga, nr. 52 până în data de **23.07.2002**, iar în data de **24.07.2002** până cel târziu cu **o oră** înainte de începerea licitației în Șiria, Calea Aradului, nr. 1831. **Relații** la SC "UNIVERSAL ALE" SRL, dna. Elisabeta Baltag, tel. 0257/230.303 sau SC "ACTIV GROUP" SRL tel. 0257/214.821, 0744/697.814 dl. Biriș Ioan.

ABONEAZĂ-TE LA ADEVĂRUL

Pentru luna august prețul abonamentului rămâne 60.000 lei

PENTRU ABONAȚI, ZIARUL COSTĂ DOAR 2400 LEI

Se pot face abonamente și pe trei luni, șase luni și un an, abonații nefiind afectați de majorările de preț ulterioare.

Cititorii care doresc să se aboneze la cotidianul „Adevărul" și întâmpină dificultăți în contractarea abonamentelor sunt rugați să sune zilnic, între orele 8-16, la Oficiul Județean de Poștă Arad (tel. 230.850) sau la redacția ziarului nostru (tel. 281.797).

foto studio enigma

VĂ PREZINTA CEA MAI BUNA OFERTA

Kodak

PE CARE O PUTETI GASI IN ORAS:

Kodak Color Plus 200/24	55.000.-
Kodak Color Plus 200/36	65.000.-
Kodak GOLD 100/36	65.000.-
Kodak ProFoto 100/36+	69.500.-

3 magazine in Arad

www.fotoenigma.ro (c.b.)

ANIVERSĂRI

La ceas aniversar, urăm domnului comandat al Unității Militare 01240, Cetate Arad,

col. AVRAM CĂTĂNICI,

„LA MULȚI ANI!" sănătate, putere de muncă și fericire. Colectivul U.M. 01249.

La împlinirea celor 60 de ani, ieșirea la pensie, cât și aniversarea celor 35 de ani de la căsătorie, pentru

LUPAN VIOREL,

cei care îl iubesc: soția Lili, fiul Viorel, fiica Adina și tanti Aurica, doresc multă sănătate și tot binele din lume, cu mult drag. (20724)

Cu ocazia zilei de naștere îți urez ție

MARIANA CHIRCĂ,

viață lungă și fericire. Soțul Tudor. (20883)

VÂNZĂRI APARTAMENTE O CAMERA

Vând în centrul orașului Sebiș, garsonieră, confort I, cu multiple îmbunătățiri. Telefon 0745.471.882. (20844)

Vând garsonieră, Vlaicu, bl.Z.60, et. II, ap. 27, îmbunătățiri, 5.000 Eu, negociabil. Informații 0723.596.033; 233506. (20738)

Vând urgent apartament 1 cameră, et. III, neîmbunătățit, balcon închis. Telefon 257471. (20881)

Vnd garsonieră, confort trei, la Teba, preț 2700 Euro. Telefon 210077. (20891)

Vând apartament 1 cameră, etaj I, str. Lacului, bloc L2, mochetată, zugrăvită, cu gresie, faianță și obiecte sanitare noi, preț 7.800 $. Telefon 280286. (20936)

VÂNZĂRI APARTAMENTE DOUĂ CAMERE

Vând 2 camere, Vlaicu, confort II, 7.000 USD. Telefon 270856; 0722.257.409. (20863)

Vând apartament ultracentral (zona ZIRIDAVA), 78 mp, 2 camere, dependințe, etaj I, balcon (birou, cabinet) și garaj. Telefon 0744.784.443. (19757)

Vând apartament 2 camere, parter, str. Transilvaniei nr. 24, colț cu Andrei Șaguna, bun și privatizare, cabinet, etc. Informații telefon 0722.226.392; 0745.514.375; 228037. (20606)

Vând apartament 2 camere, Fortuna, semidecomandat, 4/4, acoperiș recent izolat, gresiat, faianțat, parchetat, contorizat, mobilat sau nemobilat. Telefon 0722.542.741. (3140313)

Vând urgent apartament 2 camere, UTA, decomandat, negociabil. Telefon 273049. (20765)

Vând apartament 2 camere, confort I, parter, zona Fortuna. Telefon 210769, 0723958.268. (20762)

Vând apartament 2 camere, et. I, neîmbunătățit, Piața Catedralei nr. 2. Telefon 0722.679.937. (20806)

Vând apartament 2 camere, et. IV, Micălaca-Poștă, 7.200 USD. Telefon 279718, 0744.542.931. (20813)

Vând urgent apartament 2 camere central, gaz. Telefon 284616. (20942)

Vând apartament 2 camere renovat, Calea Romanilor, etaj III, preț acceptabil. Telefon 257069. (20361)

Vând apartament în casă cu etaj, 2 camere, amenajat, str. A. Mureșanu. Telefon 0745.529.407, seara 270176. (20752)

Vând urgent apartament 2 camere, semidecomandat, zona Poetului (Vlaicu). Telefon 289286, seara, după ora 21,30. (20134)

Vând apartament ultracentral 2 camere, parter, ideal firme. Telefon 0722.264.539. (20824)

Vând apartament 2 camere, decomandat, zona 700. Telefon 0766.620.138. (20840)

Vând apartament 2 camere, la cheie, mobilat, ocupabil, (Confecții) et. 4, 10.000 USD. Telefon 0722.606.527. (20868)

Vând apartament 2 camere, bl. 305, sc. D, ap. 1, bun pentru privatizare. Informații telefon 264707, familia Amzuță. (20886)

Vând apartament 2 camere, mobilat(ne), contorizat, etaj 4, acoperiș perfect. Telefon 0722.647.262. (20961)

Vând apartament 2 camere îmbunătățit, Micălaca, Piața Soarelui. Telefon 264144. (2670401)

VÂNZĂRI APARTAMENTE TREI CAMERE

Vând apartament 3 camere, central, la casă, Legea 112. Telefon 210288; 0744.522.034. (20538)

Vând apartament 3 camere, Arad. Telefon 514071. (20821)

Primăria orașului Chișineu-Criș, județul Arad

solicită

Oferte de preț pentru executarea lucrărilor de branșament și instalații utilizare gaze naturale la școlile și grădinița din Nădab.

Termen de depunere a ofertelor: 6 august 2002, ora10,00.

Licitația va avea loc în data de 7 august, 2002, ora 10,00, la sediul primăriei.

Relații la telefon: 520098.

(Ag. Chișineu Criș 1858678)

Vând apartament 3 camere, Legea 112, 76 mp, Vlaicu, zona „5 Colțuri". Telefon 0257-272034, 0723.572.500. (20742)

Vând apartament 3 camere, 3 balcoane, 2 băi, îmbunătățit, bloc nou, încălzire proprie pe scară, preț 15.500 $. Telefon 246363; 0744.850.648. (20579)

Ocazie! Vând urgent apartament 3 camere, zona Vlaicu, semidecomandat, et. I, preț negociabil 8.200 $. Telefon 0257-271662, 0744.703.759. (20835)

Vând apartament 3 camere, et. I, îmbunătățiri, garaj. Telefon 218502, 0721.556.695. (3140314)

Vând apartament 3 camere în bloc de asociație, spațios, 2 terase, vedere Mureș, garaj. Telefon 0744.559.201; 0740.069.779. (20280)

Vând apartament 3 camere, et. I, cu garaj sub bloc, Aradul Nou. Telefon 287680; 0721.174.251. (20879)

Vând apartament 3 camere, decomandat, garaj, Vlaicu, bl. 8A. Telefon 240566; 0740.451.045. (20889)

VÂNZĂRI APARTAMENTE 4-5 CAMERE

Vând 5 camere, Catedrală, 200 mp, pivniță, 26.000 Euro. Telefon 253364; 0722.257.409. (20863)

Vând apartament 4 camere decomandat, situat în Arad, Vlaicu, bloc Z 26. Informații telefon 0744.142.035. (20495)

VÂNZĂRI CASE

Vând VILĂ nouă, super amenajată, încălzire proprie, gazon 300 mp, grădină 500 mp, preț 90.000 EU negociabil. Telefon 282940, str. Milan Tabacovici nr. 34. (20816)

Vând casă mare, șase camere, în Livada nr. 94. Telefon 381727. (20153)

Vând casă (apă, gaz, grădină), 13.000$, negociabil. Telefon 0723.851.816. (2670485)

Vând casă cu grădină în Lipova (Radna). Informații telefon 561282, 0723.474.418. (9877146)

Vând casă veche cu grădină mare, în Pecica nr. 1368. Inormații telefon 0722.413.148. (3140335)

Vând casă Bătania, cu grădină, apă, gaz tras în curte. Informații Pecica, telefon 468614. (20836)

Vând casă, str. I. L. Caragiale nr. 14, doi în curte. Telefon 0722.807.937. (20740)

Vând casă mare Aradul-Nou, Calea Timișorii 114. Telefon 286831, după ora 19. (20216)

Vând casă cu mansardă, str. Oituz, intrare separată, garaj, gaz, calorifere, canalizare, total 350 mp, informativ 28.000 $. Telefon 0722.736.785. (20096)

Vând casă 3 camere, ultracentral (zona Piața Catedralei) cu tot confortul (fără garaj și acces auto). Telefon 0723.331.292.

Vând casă, localitatea Șagu 15 camere + dependințe, finisată 60%,m demisol 190 mp, 130.000 Euro, negociabil. Telefon 241710. (20757)

Vând casă în Zimandul Nou nr. 184, 4 camere, baie, hol, bucătărie mare, geamuri termopan, cu tot cu mobilă, curte mare, grădină mare. Telefon 0721.184.110. (20867)

Vând casă ocupabilă (apă, gaz, grădină). Informații telefon 0740.430.039. (20882)

Vând casă la șosea în Dorobanți, teren 3300 mp. Telefon 251710; 0722.635.237. (20884)

Vând casă 7 camere, posibilități bar + mini hotel. Telefon 092.295.340. (20888)

Vând casă 7 camere, șură, grajd, grădină și curte mare în Neudorf 102. Telefon 562600. (9877150)

Vând în Ineu, str. Eftimie Murgu, nr. 6 B, casă, grădină. Telefon 512373, după ora 16. (185739)

VÂNZĂRI SPAȚII

Vând GHERETĂ COMERȚ, vad bun; casă marcat, aparat cafea; ambalate. Telefon 0745.825.077. (20856)

Vând GHERETĂ, Piața Obor, echipată patiserie, preț atractiv. Telefon 0723.637.765. (20886)

VÂNZĂRI TERENURI

Vând INTRAVILAN 17.000 mp, ZONĂ PITOREASCĂ-Căpruța, pădure, loc natural, ideal pentru casă de vacanță. Telefon 0723.599.169. (20529)

VÂNZĂRI AUTO

Vând VOLSKWAGEN TRANSPORTER, an 1988, stare excelentă. Telefon 210731.

NOU! ANVELOPE de ARO, JEEP, la numai 500.000 lei! Avem toate dimensiunile în stoc, la cele mai mici prețuri. Convingeți-vă acum! Telefon Arad, 259339; 0744.706.321, Lipova 563027; 563145. (19332)

Vând motocositoare nemțească, dotată cu freză pentru mărunțirea pământului, stare perfectă. Telefon 0744.796.542, 563027. (20810)

Vând DACIA PAPUC, an 1997. Telefon 281349, 0722.581.852. (20306)

Vând talon + CIV IFA 250 și piese schimb auto Fiat 132 + talon. Informații telefon 219108 și 0740.046.589. (2670492)

Vând Daewoo Leganza, an fabricație 1999. Telefon 289053. (20770)

Vând Volvo 740 Diesel, stare bună, vama plătită. Telefon 246363; 0744.850.648. (20579)

Vând Audi 100 CC Diesel, persoană fizică, an 1985, servo, central, preț 3.000$, negociabil. Telefon 0744.170.017. (3140327)

Vând Opel Vectra 1,7 TD, an 1996, toate extrasele, preț 6.900 USD. Telefon 0722.249.495. (19659)

Vând BMW 525 an 1984, vopsit recent și Saviem carosat, ambele cu numere vechi, preț 750 EU, 1200 EU negociabil. Telefon 0744.646.960. (20689)

Vând tractoare 2-3-4 pistoane cu acte vamale din Germania John Deere, Internațional, pluguri, mașină de ierbicidat 300 lt. Telefon 0744.246.570. (20781)

Vând ARO 10 cu motor Brașov III, Mâsca nr. 77. Telefon 531941. (20496)

Vând combină Claas Dominator 85 cu echipament de floarea soarelui și porumb, coasă rotativă, greblă mecanică, presă de balotat. Telefon 0744.579.815. (20679)

Vând Dacia 1310, 1993, instalație gaz omologată. Telefon 0745.770.004. (20843)

Vând semiremorcă Padiș 500. Telefon 534795. (20850)

Vând Mercedes 300 Diesel. Telefon 0744.184.070. (20872)

Vând Opel Record Diesel sau schimb, 1500 USD, negociabil. Telefon 532231. (20874)

Vând Renault Clio 1,2 benzină, 5 uși, an 1996, 4300 Euro, negociabil. Telefon 0722.281.095. (20878)

Vând semiremorcă marca Padiș 500. Mîsca nr. 114. Telefon 0740.912.147. (3141053)

Vând prin dezmembrare piese Opel Kadet.Caravan, 1985, benzină. Telefon 0740.495.317. (20905)

Vând RENAULT RAPID neînmatriculat, stare foarte bună, 600 Eu. benzină. Telefon 0745.702.450. (20906)

Vând două rulote, dotate multifuncțional, excelente, înmatriculate. Telefon 289373, 0722.989.060. (20917)

Vând tocătoare tulei. Informații localitatea Șicula, nr. 229. Telefon 326219 după ora 20. (1857738)

VÂNZĂRI ELECTRO

OFERTĂ SPECIALĂ! Numai luna aceasta, cu marfă second-hand: VITRINĂ, LADĂ, COMBINĂ FRIGORIFICĂ, CONGELATOARE, FRIGIDERE până 20% reducere; TV COLOR, MAȘINI de SPĂLAT AUTOMATE, ASPIRATOARE, VIDEO 10%. Acum și în rate! Arad - telefon 0744.706.321, 259339; Lipova - 563027, 563145. (19332)

Vând CASE MARCAT FISCALE, CÂNTARE ELECTRONICE și CONSUMABILE. Telefon 281188; 211211. (c.)

(Continuare în pagina 14)

AGENȚII DE PUBLICITATE

LIPOVA
S.C. ELCO-TRANS S.R.L. Lipova
◆ Str. Bălcescu Nr. 16,
◆ Telefon 561.426 sau Fax 563.091
◆ program 7,30-15,30

INEU
Primăria orașului Ineu
◆ agent publicitar Carmen Țole
◆ program 8,00 - 15,00
◆ Telefon 092-846765

NĂDLAC
„GYURIAN"
◆ agent publicitar Gyurian Bohuslav
◆ str. Griviței Nr.76
◆ telefon 093.588.439
◆ program non-stop

CHIȘINEU CRIȘ
Primăria orașului Chișineu Criș
◆ Agent publicitar Mihaela Brândaș
◆ Program 8,00 - 15,00
◆ Telefon 520.098

SÂNTANA
Bibliotecă
◆ Agent publicitar Al. Victoria
◆ Program: 8,00 - 15,00
◆ Telefon: 462471

GURAHONȚ
Primăria orașului Gurahonț
◆ Gelu Ranoiu, nr. 18, Telefon 316.070
◆ Agent publicitar Alexandru Herlău
◆ Program: 9,00 - 15,00.

PÂNCOTA
S.C. ELIDOR
◆ Str. T. Vladimirescu, nr. 34
◆ Agent publicitar Cristina Mihăicuța
◆ Program: 8,00 - 15,00
◆ Telefon: 466.213

CURTICI
◆ Str. Vasile Goldiș nr. 1 (Magazinul HOBBYLAND)
◆ Program: 9,00 - 18,00

SĂVÂRȘIN
Magazinul alimentar Mixt „HANS AUTO"
◆ Str. A. Iancu Nr. 411
◆ Telefon: 557.339

SOMOȘCHEȘ
◆ Agent publicitar înv. Ioan Nagy
◆ Telefon: 328.093, 090.164.917

ȘIRIA
La căfana lu Lae (fostul cinematograf)
◆ Agent publicitar Ciobanu Carmen
◆ Orar 7 - 24

VÂRFURILE-MĂGULICEA
◆ Agent publicitar Sida Voicu
◆ Telefon 318442

ANUNȚURILE se primesc în regim de urgență și pot să apară în ziarul „ADEVĂRUL" de a doua zi. **Telefon 280.904**

(Urmare din pagina 13)

Vând aspirator Philips cu spălare. Telefon 0722.353.422. (3140333)

Vând: combină frigorifică, congelator cu sertare, ladă frigorifică, mașină spălat automată, TV color, video, frigider, combină muzicală. Telefon 275277. (20275)

Vindem FRIGORIFICE: VITRINE, RAFTURI, CAMERE, AGREGATE, PANOURI, TERMOIZOLANTE. Telefon 281384. (20305)

Vând diferite telecomenzi pentru televizor (195.000 lei), video, satelit, componente electronice. Telefon 0722.368.868; 0745.794.894. (mp)

Ocazie unică! Vând TELEVIZOARE COLOR, mașini automate, CONGELATOARE, LĂZI, VITRINĂ și COMBINE frigorifice. Telefon 274600. (20857)

Vând FRIGIDER, CONGELATOR, VITRINĂ frig, LADĂ frig, garanție. Telefon 210613. (20852)

Vând frigider Zil, preț 1.500.000 lei. Telefon 284398. (20907)

Vând mașină spălat automată, nemțească, inox, turație mare. Telefon 0723.112.222. (20947)

VÂNZĂRI DIVERSE

Vând barcă pneumatică 4,3m cu trailer, înmatriculat; vând piscină demontabilă, diametru 4,5; H-0,9, ladă frigorifică. Telefon 285269.(20848)

Vând vacă gestantă, bună de lapte. Localitatea Barațca nr. 632.

Vând BOLȚARI TERMOIZOLANȚI din zgură, cărămidă sau beton, 14 modele; BORDURI, PAVELE. Telefon 0745.634.885, 0722.621.600. (17748)

Vând BETON, MORTAR, ȘAPĂ. Asigur utilaj, transport. Telefon 0723.273.746. (19717)

Vând din dezmembrări SERE, ȚEAVĂ și STICLĂ. Telefon 0744.649.637; 0721.288.627. (19750)

Vând PLASĂ GARD zincată - 22.000 lei/kg, toate dimensiunile; PLASĂ RABITZ - 41.000 lei/kg; CUIE - 17.500 lei/kg; SÂRMĂ NEAGRĂ - 17.500 lei/kg; SÂRMĂ ZINCATĂ, SÂRMĂ BALOTAT pentru agricultură, str. Vrabiei nr. 4. Telefon 289997, 0744.289.997. (19766)

Vând baloți paie, grâu, tărâțe, orzoaică. Telefon 0744.633.584. (20633)

Vând moară mică italiană, utilaje moară, motor 18.5 kw, plata și în grâu. Telefon 0745.522.260. (20646)

Vând aparat de înghețată Capriggiani, aparat de fabricat gogoși. Telefon 514910, 0722.245.496. (20697)

Vând NISIP, BALASTRU, PIATRĂ ALBĂ, PIATRĂ FUNDAȚIE, la domiciliu. Telefon 0745.615.810. (20787)

Vând BCA, BLOCURI CERAMICE, PHOROTERM, ȚIGLE 5.500 - 9.500 lei/buc., UȘI, FERESTRE, etc. str. Pădurii, nr. 69. Telefon 211272. (19996)

Vând produse naturiste pentru reglare de metabolism îngrășare, slăbire, celulită, psoriazis. Telefon 287159; 0745.251.105. (20784)

Vând firez pentru debitat metal, presă hidraulică, mașină de găurit mare (MORSE 4), polizor mare. Telefon 0740.249.544. (20826)

Vând țiglă mare + coame de calitate, din demolări. Telefon 214511. (20590)

Vând TERMOTECĂ BERETTA cu coș și turbo, sigilată. Telefon 0744.398.815. (20658)

Vând pisică persană albastră 2 ani. Telefon 0722.353.422. (3140333)

Vând cântar 500 kg, nou, cameră frig cu agregat 10K, demontată; pompă electrică pentru uleiuri, gheretă metalică pentru comerț, preț convenabil. Informații telefon 241608, orele 15-18. (20450)

Vând țuică prună 52°, 60.000 lei/litru; pere - 7 ani, 80.000 lei/litru. Telefon 338216. (20020)

Vând TV color, mașină cusut, combină muzicală, bicicletă, congelator. Telefon 279582. (2670470)

Vând dale marmoră, mozaic, praf marmoră, placaj marmoră, var pastă, strung, freză și 2 autobasculante de 6,5 to și 10 to, casă în zonă semicentrală. Telefon 244803. (19230)

Vând aparat produs cuburi de gheață-industrial; mașină spălat vase-industrială; aparat de: spălat, aspirat și curățat podea-industrial; rotisor pentru restaurant; aparat pentru produs sucuri naturale-industrial. Telefon 274118. (20274)

Vând (lichidez gospodărie) incubator 1200 ouă automatizat, fazani, rațe mute, foarte ieftin. Telefon 0721.192.940. (20572)

Vând trei locuri de veci, Cimitirul Pomenirea. Telefon 284191. (20792)

Vând garaj autorizat, 6 Vânători. Telefon 0745.825.077. (20856)

Vând garaj metalic, autorizat, intrarea din str. Toamnei, preț 1.000 USD. Informații 0721.826.258. (3140336)

Vând plug mare pe țeavă, stare bună de funcționare. Informații telefon 315009. (2667969)

Vând PLASĂ GARD zincată 22.000 /kg; MATERIALE CONSTRUCȚII. Telefon 273862, str. Conta 1. (20861)

Vând 2 motociclete „Simson" 250 cu multe piese și „MZ" 125. Telefon 0721.184.110. (20867)

Vând popi pentru construcții, folosiți. Telefon 418017. (20875)

Vând 4 uși tip bloc, fără toc, cu broască și clanță, stare bună, avantajos. Telefon 240822.

Vând 2 tone floarea-soarelui, telefon 467172, Bulzan Ioan, Pâncota, str. Traian nr. 25. (3141054)

Vând cățel (masculi) Ciobănesc German cu fir lung. Telefon 276372. (20902)

Vând canapea cu extensia pe rotile, puțin folosită. Telefon 276372. (20902)

Vând termotecă Turbo și la coș, CONVECTOARE, BOILERE. Telefon 253973, 0723.727.470. (20951)

Vând porumb. Telefon 416355; 416286. (20948)

Vând VACI și JUNINCI rasa Holstein. Informații Arad, telefon 280667, 0744.577.041. (20804)

Vând urgent mobilă cameră de zi, 1.000.000 lei negociabil. Telefon 260732.

CUMPĂRĂRI TERENURI, IMOBILIARE

Cumpăr teren agricol, suprafețe mari. Telefon 0740.010.311. (20525)

CUMPĂRĂRI AUTO

Cumpăr remorcă Dacia orice stare, ofer maxim 10.000.000 lei. Telefon 0745.604.674. (20914)

Cumpăr Dacii cu CIV și numere noi, din anii 1985-1995, ofer maxim 15 milioane. Telefon 093.955.814. (20919)

Cumpăr Dacii cu CIV și numere noi, între anii 1988-1999, plata pe loc. Telefon 0723.045.296. (20919)

CUMPĂRĂRI ELECTRO

Cumpăr frigider 700.000 aproximativ, combină frigorifică, 1.200.000. Telefon 273965; 0721.838.968. (2670552)

Tipografia ARAD MEDIAGRAF

- Realizează la cele mai mai accesibile prețuri:
- imprimate cu regim special
- agende, calendare, etichete
- ziare, reviste, afișe, pliante, cărți, invitații
- bilete, abonamente, imprimate înseriate sau neînseriate

ORICE LUCRARE TIPOGRAFICĂ PRINDE VIAȚĂ NUMAI LA MEDIAGRAF Str. Feleacului F.N. telefon: 250902, fax: 250920

CUMPĂRĂRI DIVERSE

Cumpăr acțiuni farmaceutice ARCATIM. Telefon 0722.947.124. (f, 2733583)

Cumpăr acțiuni SIF BANAT CRIȘANA. Telefon 0745.201.940. (f, 2733584)

Cumpăr bușteni și cherestea cireș. Telefon 0744.646.960. (20689)

Cumpăr circular cu masă mobilă. Telefon 0744.646.960. (20689)

Cumpăr GRÂU, ORZ, OVĂZ, ORZOAICĂ, PORUMB. Telefon 0744.78.45.68; fax 27.48.33. (20865)

Cumpăr grâu furajer și porumb boabe. Telefon 0744.102.815; 0721.309.407. (3140338)

CERERI ȘI OFERTE DE SERVICII

Angajez TINERE sexi, DOAR pentru masaj erotic. Program, orele 19-24. Salariu atractiv. Telefon 0723.600.451.

Angajăm PERSONAL cu experiență pentru PATISERIE. Telefon 0744.574.973. (3140309)

FIRMĂ COMISIONAR VAMĂ angajează PERSONAL în VAMA VĂRȘAND. Experiența, cunoștințe PC constituie avantaj. Cererile și CV-urile la telefon/ fax 0257-530233 până la 27 iulie 2002. (20788)

Caut COLABORATORI, dinamici, câștig substanțial. Telefon 0745.251.105; 0257-287159. (20784)

Angajăm VÂNZĂTOARE cu experiență pentru magazin alimentar. Informații telefon 289300. (20766)

Angajăm CONTABILĂ cu experiență în domeniul producție, cunoscătoare limbă maghiară, română perfectă, abilități multilaterale. Telefon 095.656.532. (20811)

Angajăm TINERI pentru DISTRIBUIT RECLAME. Telefon 0265-140804. (f.)

AGENȚIE caută TINERE și TINERI, peste 18 ani, aspect fizic plăcut pentru foto și filmări. Salar atractiv. Telefon 0740.508.413, 0721.671.206. (20737)

SOCIETATE COMERCIALĂ angajează SECRETARĂ, vârsta 24-35 ani, engleză obligatorie, cunoștințe operare PC. Telefon 210270, 0723.367.728. (20841)

SC angajează FRIZER, vechime 2 ani, Bd. Revoluției, nr. 23. (20671)

Angajăm MASEUZĂ cu carte de muncă. Telefon 231001. (20616)

„MISTIC STUDIO" caută UCENICI pentru pregătire meseria COAFOR, maxim 20 ani, absolvenți școală specialitate (UCECOM). Telefon 285523. (20791)

Angajăm SPĂLĂTORI AUTO și VÂNZĂTOARE alimentară să întocmească și acte primare. Telefon 276732. (20833)

Urgent! SELECTĂM persoane active, sociabile, studii medii. Telefon 0744.556.780. (20846)

Angajez SPĂLĂTORI AUTO. Telefon 276578. (20847)

Angajăm VÂNZĂTORI PRESĂ la chioșcuri. Preferăm pensionari. Informații telefon 0740.101.420. (20855)

Angajăm VÂNZĂTORI tonete. Telefon 214400. (20864)

Angajăm TINERI absolvenți pentru magazin alimentar. Relații 287515. (20877)

Angajăm PERSONAL cu carte de muncă, program flexibil. Telefon 0723.124.483. (20880)

„BANATIA" angajează CONFECȚIONERE pentru mașini lineare și triplok. Telefon 211882. (20894)

FIRMĂ de PRODUCȚIE MOBILIER angajează TÂMPLARI PAL. Telefon 270930. (20895)

Angajăm FEMEIE SERVICI maxim 45 ani. Telefon 253927 seara; 0722.487.092. (20898)

Angajăm TÂMPLAR, specializat în tâmplărie aluminiu termopan, salar atractiv 5.000.000 lei. Telefon 0723.375.682; 219518. (20899)

CÂȘTIG suplimentar lucrând la domiciliu pentru persoane intreprinzătoare. Telefon 0722.292.917. (20901)

SOCIETATE COMERCIALĂ angajează BRUTARI. Telefon 381803 sau 0744.236.146. (20903)

Angajăm urgent PERSONAL-COMPLEX HOTELIER în MONEASA: BUCĂTARI, OSPĂTARI, AJUTORI OSPĂTARI, CAMERISTE, AJUTOR BUCĂTĂRIE-FEMEI. Telefon 212339, în 23, 24, iulie, orele 10-16. (20920)

Societate comercială angajează INGINER MECANIC, INGINERE ELECTROTEHNIC. Telefon 289468; 0722.371.933. (20937)

SC angajăm TINERE cu experiență în CONTABILITATE PRIMARĂ, cunoștințe operare PC. Telefon 0744.597.431. (3140337)

Angajez ASISTENTĂ sau BUCĂTĂREASĂ fără obligații, cunoștințe germană, pentru muncă în GERMANIA. Telefon 206240. (20956)

SC ARCONS SA ARAD, încadrează muncitori calificați: ZIDARI, DULGHERI, FIERARI. Telefon 254329, int. 22. (20962)

Angajez VÂNZĂTOARE pentru confecții, zonă centrală. Telefon 228848; 0744.624.074; 219501. (2670499)

Angajăm INSTALATOR de ÎNTREȚINERE, cu sau fără calificare. Telefon 218820. (20953)

PRESTĂRI SERVICII

NOU!!! „TAXI DIESEL VALI." Promptitudine, seriozitate, PROFESIONALISM. Dispecerat, telefon 244111; 349800; 0721.366.586; 0740.032.463. (20808)

CURS DE DANS pentru viitori miri. Telefon 0745.524.852, 212476 (după ora 16).

Școala de șoferi, col. RUSU LUCIAN, face înscrieri. Telefon 283696. (20869)

SERIA VACANȚEI la Școala șoferi CÂRMEN ABCDE, Victoriei 66. Telefon 255445. (20464)

(Continuare în pagina 15)

Publicitatea noastră, mai aproape de dumneavoastră

ÎN ZONELE UTA și MICĂLACA · AGENȚII DE PUBLICITATE „ADEVĂRUL"

Piața UTA: Magazinul „Cristalul" (aparținând AMET)

În dorința de a apropia mai mult serviciile de mică și mare publicitate de dvs., ziarul „Adevărul" a deschis două agenții de publicitate în Arad. Începând cu luna august la Agenția din Micălaca se pot face și abonamente.

Program: luni - vineri între orele 9-16

„Adevărul" - publicitate eficientă la tarife avantajoase

Micălaca: Magazinul GIP (aparținând AMET), vizavi de „Coraura"

(Urmare din pagina 14)

S.C. TERMOTEX S.r.l.
ARAD, Str. O. Goga nr. 48
Tel. 057-250.529, 095.257.527
EXECUTĂ:
- construit sobe teracotă
- curățat coșuri fum
- verificări aerisiri gaze la asociațiile de locatari
- construit șeminee
- reparații generale construcții
- curățat și șamotat cazane termice
- demontăm antene
- amenajări parcuri, grădini (alei rustice, pergole, grătare barbeque)

Prețuri negociabile.

Executăm: FINISĂRI, ZUGRĂVELI, GRESIERI, TENCUIELI, zidărie, rigips, parchet melaminat, șape, etc. Telefon 0745.825.077. (20856)

AUTOMATIC SERVICE repară MAȘINI SPĂLAT AUTOMATE, domiciliu. Telefon 259146; 0744.241.398. (20887)

AUTOTRANSPORT CORTESE ANGELO SRL: transporturi INTERNAȚIONALE cu camion până la 22 tone: ITALIA, ROMÂNIA, UNGARIA, AUSTRIA, POLONIA, Republica CEHĂ și Republica SLOVACĂ. Tel/fax 0039042431855 Gianpietro 00393482874265, Brigitta 0740.593.846. (20913)

Execut IZOLAȚII ACOPERIȘ, plata și în rate. Telefon 275077; 0721.819.876. (20950)

OFER VALUTĂ. Informații la telefon 0723.405.484. (20276)

DIVERSE

În atenția cititorilor,
VALERIA ZENA
cea mai puternică clarvăzătoare cu puteri paranormale care lucrează cu MAGIA ALBĂ și puteri divine. Rezultatele sunt garantate de la prima ședință, desface orice tip de farmece și blesteme, aduce persoana iubită înapoi prin LEACURI și DESCÂNTECE. Sunați telefon 0257-231892; 0744.288.220. (18865)

Biroul exc. jud. GALUȚI ALEXANDRU, vinde la licitație publică în data de, 26.07.2002, ora 12, imobilul din Somoșcheș nr. 400, proprietatea debitoarei BRÎNDUȘE VIORICA. Prețul de strigare este de 86.108.000 lei. Exc. jud. Galuți Alex. (20818)

Vând: CĂRĂMIDĂ APARENTĂ, GLAZURATĂ, diferite culori, import ITALIA, 95.000 lei/mp. Telefon 0745.334.588. (20859)

SC ICIM ARAD SA cu sediul în Arad, Calea Aurel Vlaicu nr. 57, solicită autorizație de mediu pentru Baza de Producție, Sucursala ICIM BETON ARAD, din Arad, Calea 6 Vînători nr. 55. Eventualele contestații se pot depune la Agenția de Protecția Mediului Arad, B-dul Dragalina nr. 16. (20851)

Mă numesc Elvira, din Sebiș, mulțumesc doamnei AURELIA ARDELEANCA căci mi-a lecuit soțul de patima beției. Telefon 0723.924.535. (20960)

TURISM

AMAD TOURISTIK efectuează transport internațional SPANIA, ITALIA, PORTUGALIA, FRANȚA, GERMANIA, cu autocare moderne. Asigurări medicale. Rezervări zilnic, Arad, str. Closca, nr. 2, telefon 057 - 254453; 0721.507.080. (3252)

ÎNCHIRIERI

Oferim spre închiriere SPAȚII COMERCIALE pentru magazine, depozite, producție. Telefon 281036. (c.)

Închiriez pentru sedii firme, birouri, cu toate utilitățile, contorizate, situate ultracentral, precum și spații pentru depozitare sau producție. Prețuri negociabile. Telefon 0722.253.173, 270540. (2670588)

Închiriez apartament 1 cameră, ultracentral, cu terasă, deosebit, 120 Eu/ lună. Telefon 253358, 0722.388.176. (20755)

Oferim spre închiriere urgent și la prețuri convenabile spații de producție și depozitare. Telefon 244803. (19828)

Închiriez SPAȚIU COMERCIAL 20 - 30 mp, subsol 60 mp, Podgoria, Bd. Revoluției, nr. 23. Telefon 282643; 273726. (20671)

Închiriez cămin nefamiliști pentru persoane juridice, Rabă de 10 to cu șofer. Telefon 244803. (19230)

Închiriez (ofer) HALĂ 720 mp, incinta AZOMA și SPAȚIU 230 mp, POETULUI. Telefon 0722.315.649. (20582)

Închiriez garsonieră, UTA, mobilată, telefon, televizor color, frigider, 60 Eu./lună, anticipat 1 an. Telefon 283479 sau 0722.122.968. (20838)

Ofer spre închiriere apartament cu 2 camere, nemobilat, cu tot confortul (Alfa). Telefon 0723.331.292.

Ofer spre închiriere casă mare, pretabilă reprezentanță, birouri, depozit, toate utilitățile. Telefon 0723.165.374; 256396. (20955)

Închiriez SPAȚII COMERCIALE, PRODUCȚIE, DEPOZITARE: mici, mijlocii, mari. Telefon 233081; 0745.219.263. (20805)

Închiriez (ofer) apartament 2 camere, str. T. Vladimirescu nr. 4, ap. 1. Telefon 282774. (20741)

Ofer (închiriez) apartament 1 cameră, mobilat complet, contorizat, frigider, gaz, satelit. Telefon 276992. (20869)

Închiriez (ofer) SPAȚIU COMERCIAL 80 mp, Calea Radnei. Telefon 261174. (20866)

Ofer 2 camere parter, Romanilor, mobilate, 80 EU, plata în avans pe 3 luni. Telefon 232559, 0722.402.188. (20944)

PIERDERI

Pierdut legitimație handicapat eliberată de Asociația Handicapaților pe numele Miheicuța Lenuța. O declar nulă. (20871)

† SERVICII FUNERARE †

RO STYL COMPANY
SERVICII FUNERARE COMPLETE
PRODUCĂTOR SICRIE
ARAD, STR. M. EMINESCU 22, TELEFON 214.422
Magazin deschis și noaptea
OFERIM
- SICRIE 10 MODELE DE LA 800.000 LA 3.600.000
- SICRIE LUX 4 MODELE DE LA 4.500.000 LA 20.000.000
- LENJERIE DECES 6 MODELE DE LA 300.000 la 2.000.000
- CRUCE, LUMÂNĂRI, PROSOAPE, BATISTE, MÂNERE și ȘURUBURI SICRIU

OFERTĂ SICRIU FAG CRUCE RESPETE 1.500.000

APELÂND LA SERVICII: ÎMBRĂCAT, FORMOLIZAT ȘI TRANSPORT BENEFICIAȚI DE 15% REDUCERE
LA SICRIU ȘI TRANSPORTUL LA DOMICILIU GRATUIT
▼PLATA ȘI DUPĂ ÎNCASAREA AJUTORULUI DE ÎNMORMÂNTARE.
PĂREREA DVS. CONTEAZĂ!
TELEFON 094.690.121

SC „IN MEMORIAM" SRL
str. EMINESCU nr. 4
(ATENȚIE, vizavi de CINEMA MUREȘUL)
Tel. 057-211929, 093.343.964
str. ORIZONTULUI nr. 9A (Bujac)
oferă SERVICII FUNERARE COMPLETE - NON STOP.
Sicrie-modele multiple (simple-lux), sicrie import ITALIA, ACCESORII. Intermediem COLACI, COLIVĂ etc.
ÎMBĂLSĂMĂM GRATUIT (formolizat).
TRANSPORT ÎN ORAȘ GRATUIT
SERVICII: SPĂLAT, ÎMBRĂCAT
PLATA ÎN RATE.
Transport INTERN - INTERNAȚIONAL
CELE MAI MICI PREȚURI

† DECESE †

Cu adâncă durere anunțăm încetarea din viață a iubitului nostru tată, socru și bunic
MOCA IOAN,
din VÂRȘAND, în vârstă de 66 de ani. Înmormântarea va avea loc azi, 23 iulie, ora 16, de la Capela Cimitirului Grădiște. Familia îndoliată BOJA.

Cu adâncă durere anunțăm încetarea fulgerătoare din viață, a celui care a fost
avocat LANEVSCHI NICOLAE.
Înmormântarea va avea loc miercuri, 24 iulie 2002. Alte relații, în următoarea ediție a ziarului. Familia.

Cu nemărginită durere în suflet anunțăm încetarea din viață, după o scurtă dar grea suferință a iubitului soț, tată și bunic
MIȚI IOAN,
în vârstă de 69 ani. Înmormântarea va avea loc azi, 23 iulie 2002, ora 16, din comuna ȘOFRONEA nr. 193. Soția Vioara, veșnic nemângâiată.

Cu adâncă durere anunțăm încetarea din viață a celui ce a fost tatăl meu,

col. (r.)
COPIL ILIE,
om de aleasă ținută morală, militar de carieră. Înmormântarea va avea loc miercuri, 24 iulie 2002, de la Capela Cimitirului Micălaca, ora 14. Dumnezeu să-l odihnească în pace! Familia îndoliată COPIL MIRCEA.

Cu durere în suflet anunțăm moartea fulgerătoare la doar 55 de ani a celui care ne-a fost soț și tată
CREȚ IOAN.
Veșnic îndurerați: soția Angela, fiicele Raluca și Ramona și fiul Răzvan. Dumnezeu să-i odihnească sufletul în pace! Înmormântarea va avea loc astăzi, 23 iulie 2002, de la ora 16, de la Capela Cimitirului Eternitatea.

Cu adâncă durere în suflet anunțăm încetarea din viață a celei care a fost soție, mamă și bunică iubitoare,
ing. ELEONORA MEDELEANU,
plecată de lângă noi după o lungă și grea suferință. Înmormântarea va avea loc azi, 23 iulie, ora 17, la Cimitirul Pomenirea. Familia îndoliată.

Cu profundă durere în suflete, anunțăm moartea fulgerătoare a iubitului nostru soț, tată și bunic
jurist
IGNAT VASILE,
în vârstă de 66 ani. Înmormântarea va avea loc miercuri, 24 iulie 2002, ora 14, la Cimitirul Grădiște. Soția Sabina, fiica Claudia, ginerele Dan și nepoții Ioana, Alexandru și Andreea. Dumnezeu să-l odihnească în pace!

Anunțăm cu durere încetarea din viață, a celui ce a fost dragul nostru
ing. BINU ARDELEAN.
Înmormântarea va avea loc azi, 23.07.2002, la ora 17, de la Capela Cimitirului Eternitatea. Familia îndoliată.

† CONDOLEANȚE †

Acum cînd inima doamnei CLAUDIA MACRA este îndurerată de pierderea tatălui drag
VASILE IGNAT,
o asigurăm de toată compasiunea noastră și îi transmitem sincere condoleanțe. Dumnezeu să-l odihnească în liniște și pace! Serviciul Stare Civilă din cadrul Primăriei Municipiului Arad.

Suntem alături de familiile SANDOR și DIONISIE, în greaua încercare pricinuită de trecerea în veșnicie a celei care a fost
SANDOR GHIZELA.
Familiile: DIONISIE, VESA și VAJDA.(20845)

Un ultim omagiu celui care a fost
CREȚU IOAN,
din Arad și sincere condoleanțe familiei greu încercate. Familia Grigoroșcuță. (20849)

În momentele de grea încercare pricinuite de trecerea în veșnicie a celui care a fost
CREȚU IOAN DORIN,
suntem alături de familia îndoliată și transmitem sincere condoleanțe. Colegii de la Serviciul Comutație Romtelecom Arad. (20853)

Un ultim omagiu la trecerea în neființă a celui care a fost
CREȚU IOAN DORIN.
Sincere condoleanțe familiei. Colegii de la C.T.A. PC.1, Romtelecom Arad. (20854)

Veșnic îndurerați de cruda despărțire de cea care a fost draga noastră
TUȚI,
ne aplecăm frunțile pe tristul ei mormânt cu rugăciune și lacrimi. Vei rămâne veșnic în sufletele și amintirea noastră. Sora Florica, nepoții Delia, Mariana, Dan, Mihai și Sorin. (20858)

Suntem alături de colega noastră CLAUDIA MACRA în durerea pricinuită de decesul tatălui său. Colegii din cadrul Direcției Administrație Publică Locală. (20876)

Preotul și credincioșii parohiei Arad-Sânicolaul Mic sunt alături de Prea Sfințitul Episcop Dr. TIMOTEI SEVICIU în marea durere pricinuită de trecerea la cele veșnicie a mamei. Pr. Gligor Gheorghe. (20900)

În ceasul greu al marii dureri, suntem alături de Înalt Prea Sfinția Sa, dr. TIMOTEI SEVICIU - Episcopul Aradului, Hălmagiului și Ienopolei, rugând să primească sincere condoleanțe și mângâierea Prea Înaltă a Cerului. Prof. Septimius și Mircea Păcurariu; prof. Ana și Ion Mureșan.

Cadrele militare și salariații civili din Centrul Militar Județean Arad sunt alături de familia COPIL în greaua încercare pricinuită de decesul celui ce a fost
col. (r.)
COPIL ILIE.
Dumnezeu să-l odihnească în pace!

Locatarii blocului A33 sunt alături de familia CREȚU în greaua durere pricinuită de moartea soțului și tatălui
CREȚU IOAN.
Sincere condoleanțe! (20897)

Dumnezeu să odihnească în pace nobilul suflet a celei care a fost
ELEONORA MEDELEANU.
Mircea Barbu.

Suntem alături de colegul HOREA MEDELEANU în greaua încercare pricinuită de decesul soției dragi,
ing. ELEONORA MEDELEANU.
Colegii de la Muzeul Județean Arad.

Suntem alături de colega noastră MARIA BOJA la fulgerătoarea despărțire de tatăl drag
MOCA IOAN.
Familiie, ing. Brîndaș, Popescu, Torcoș. (20910)

Suntem alături de familia CREȚU în greaua încercare pricinuită de pierderea tatălui și soțului
CREȚU IOAN DORIN,
care a fost un om de omenie și caracter integru. În sufletele noastre va rămâne veșnic viu. Dumnezeu să-l odihnească în liniște și pace! Verișorul DORU BRAȘOVAN cu familia. (20912)

Conducerea SC MODA SA este alături de doamna ing. CRISTEA LIDIA, șefa secției a III-a, în aceste momente grele pricinuite de moartea mamei sale și transmite familiei condoleanțe. (20933)

Suntem alături de doamna ing. LIDIA CRISTEA, în clipele grele ale despărțirii de mama ei dragă. Sincere condoleanțe. Colegele șefe de la SC MODA SA. (20934)

Suntem alături de colega noastră CREȚU RAMONA, în durerea pricinuită de moartea tatălui său,
CREȚU IOAN - DORIN
și transmitem sincere condoleanțe familiei îndoliate. Dumnezeu să-i odihnească sufletul în pace! Colectivul Consiliului Județean Arad. (20943)

† COMEMORĂRI †

VIORICA,
azi, 23 iulie, când ai fi împlinit 51 de ani, în loc de „La mulți ani!" cei care îți erau dragi și cei care te vor păstra veșnic în inima lor, își spun „Dumnezeu să te odihnească în pace!" Familia. (20893)

Pios omagiu, veșnică recunoștință părinților noștri
CADAR IOSEFINA
CADAR AUREL,
la împlinirea a 6 luni, respectiv 4 ani, de la decesː Dumnezeu să-i odihnească în pace! Copiii. (20918)

Azi, 23 iulie 2002, se împlinește un an de când a plecat dintre noi, draga noastră mamă și bunică,
CĂPRAȘ FLORICA
născută TAȘIN ȚVETA. Au trecut 5 ani de când ne-a părăsit dragul nostru tată și bunic
CĂPRAȘ DIMITRIE.
Dumnezeu să vă odihnească în pace, dragii noștri. Nu o să vă uităm niciodată! Fiicele EMILIA și FLORICA, cu familiile. (3140339)

S.C. SATLINE S.R.L. TELEFON 251.461, 094/507.211 SHOW ROOM ARAD, Piata Mihai Viteazul - BL. M7 - PARTER

TÂMPLĂRIE DIN ALUMINIU ȘI P.V.C.

S.C. ELECTRICA S.A.

Vă invităm să participați la **Întâlnirea cu principalii consumatori de energie electrică ai județului Arad** ce se va desfășura în data de 24.07.2002 ora 13, la Casa Sindicatelor.

Se vor discuta următoarele subiecte:

- **prezentarea modului actual de organizare a SC Electrica SA;**
- **sistemul de tarifare pentru energia electrică valabil din 01.07.2002;**
- **analiza prețurilor medii realizate de consumatori;**
- **prezentarea taxelor aplicate pentru diverse servicii;**
- **analiza soldurilor restante;**
- **diverse.**

În cazul în care societatea dvs. are o persoană care se ocupă de problemele legate de energia electrică solicităm și participarea acestei persoane.

Director,
Ing. EUGEN CRIȘAN

(2733739)

s.c. COMSIM SRL
LG ROMANEL
Oferă cumpărătorilor o gamă variată de produse a celor mai renumite firme.
■ ELECTRONICE - TV, COMBINE MUZICALE, VIDEO, RADIOCASETOFOANE
LG, SONY, PHILIPS, SAMSUNG, DAEWOO, PLATINIUM
■ ELECTROCASNICE - COMBINE FRIGORIFICE, LĂZI FRIGORIFICE, FRIGIDERE, VITRINE FRIGORIFICE, MAȘINI DE SPĂLAT, ARAGAZE
LG, WHIRLPOOL, ARDO, ZANUSSI, ARCTIC
Vânzări în rate, transport la domiciliu.
Ofertă specială Aparate de aer condiționat
B-dul Revoluției nr. 83
orar zilnic 8-20 sâmbătă 8-16
Telefon 280.817
(c.)

LANȚUL-SANEX
S.C. INSTALAȚII PROMPT SERVICE S.R.L, CALEA TIMIȘORII NR. 39
ARADUL NOU
TEL. 057/287-340; 057/287-776; 092/807-903
VĂ OFERĂ ARTICOLE PENTRU: INSTALAȚII DE APĂ, GAZ, INSTALAȚII SANITARE, ELECTRICE, UZ CASNIC ȘI GOSPODĂRESC.
ORAR ZILNIC: 8 - 18 SÂMBĂTA: 8 - 13
PREȚURI MICI SERVIRE PROMPTĂ !
(2366072)

SANITAS
Bd. Revoluției nr. 37
Magazinul AMET
Telefon 255.068
Ofertă specială
aparate de aer condiționat
HYUNDAI TOSHIBA
și
Montaj gratuit!
(2366288)

SOCIETATE COMERCIALĂ
cu profil de comercializare en-gros materiale instalații sanitare, termice, gaz, angajează:

A. Șef punct de lucru
Cerințe: - studii superioare tehnice, profil instalații
- cunoștințe de marketing și management
- posesor permis categoria B
- domiciliul stabil în mun. Arad

B. Manipulant
Cerințe: - studii medii
- domiciliul stabil în mun. Arad
- vârsta max. 35 ani

Cei interesați sunt rugați să trimită c.v. la fax 271052, 275600.
Informații suplimentare la telefon 0722450792 sau 0722450780.
(20540)

Prin magazinele
S.C. BENDEA S.R.L.
Situate în Arad, B-dul Revoluției nr. 26-30, tel. 231.853
str. Liviu Rebreanu nr. 68, tel. 250.905
str. Eftimie Murgu colț cu Pădurii, tel. 228.966
Vinde GRESIE FAIANȚĂ
Plata în 36 rate
Pot beneficia și pensionarii
La CELE MAI MICI PREȚURI
La cantități mai mari
Transport gratuit
Pe raza municipiului
Program Zilnic 9,00 - 17,00 Sâmbătă 9,00 - 13,00
(2360750)

BANCA "TRANSILVANIA" S.A.
SUCURSALA ARAD,
Str. Unirii nr. 5-7,
Tel. 057/283.122
DEPOZITE
1 lună USD
2.25 % P.A.

ADEVĂRUL

Cotidian independent Arad

Anul XIV, nr. 3665

Miercuri, 24 iulie 2002 • 16 pagini • 5000 lei • e-mail: adevarul@arad.ro; adv.pub@arad.ro

BRAT Publicație auditată în semestrul II 2000

Tiraj mediu zilnic vândut: 33.205

WEST BANK S.A.
ARAD, B-dul Revoluției nr. 88
TELEFON: 284.888; FAX: 285.202
WESTERN UNION TRANSFER DE BANI ®
Cel mai rapid mod de a primi bani din toată lumea

PARABOLA VAGOANELOR

Cu ironia-i proverbială, pe care o vrea „fină" dar usturătoare, Adrian Năstase îl compara pe Traian Băsescu (implicând, firește, întregul PD în „propoziție") cu o locomotivă care pufăie prin țară țanțoșă, dar care nu observă că n-are vagoane în spate. Cum ar veni, Traian Băsescu se străduiește și făloșește degeaba - n-are partid, n-are organizații puternice în teritoriu, nu prea are nici simpatizanți; căci ce înseamnă 10-11 procente ale pediștilor pe lângă cele 50 ale PSD!? Nimic.

Abordată la modul grosier și, scuzați expresia, mistocăresc, chestiunea pare să stea în picioare, așa cum o pune Năstase. Președintele celui mai puternic partid din România uită însă un lucru: locomotivele astea, gen Băsescu, au spart de multe ori tiparele și-au pus la podea multe partide tari și mari, la noi și mai ales aiurea, în Europa. Nu trebuie să căutăm prea multe exemple. PSM a însemnat ceva câtă vreme s-a confundat cu Ilie Verdeț, PUNR a trăit prin locomotiva numită Funar. PRM a ajuns să fie al doilea partid la alegerile din 2000 - și așa este și astăzi - datorită lui Corneliu Vadim Tudor. Pentru că, haideți să fim serioși, ce „vagoane", ce structuri avea PRM în teritoriu? Puține, fiindcă să zic niciunul n-ar fi corect.

Putem fi însă convinși că Adrian Năstase nu-l ignoră pe Traian Băsescu, posibilul său contracandidat la alegerile din 2004, pentru fotoliul de la Cotroceni. Dimpotrivă, ironiile lui Năstase fac parte din logistica sa de război politic cu un adversar redutabil. O ironie ici, una colo, pot induce în electorat imaginea unui Băsescu caricaturizat, a unui marinar ajuns acum un heirupist politic. Și chiar prinde, la mulți, această persiflare. Dar asta nu înseamnă nimic pentru o confruntare (posibilă) Năstase-Băsescu. Și iată de ce.

TRISTAN MIHUȚA

(Continuare în pagina 5)

„SIF-URILE SUNT ȚINTA UNOR ATACURI CONCERTATE"

♦ spune deputatul dr. ing. Alexandru Lăpușan, membru în Consiliul de administrație al SIF Banat - Crișana

– Domnule deputat Alexandru Lăpușan, sunteți membru în Consiliul de Administrație al SIF Banat-Crișana. În ultimul timp, o parte a presei a comentat în mod negativ activitatea SIF-urilor iar dezbaterea s-a încins în ultimele luni și pe fondul pregătirii unei Legi a SIF-urilor. Cum comentați dezbaterea din jurul SIF-urilor?

– Dezbaterea publică în jurul acestei probleme este normală, dacă ar fi să ne gândim doar la faptul că activitatea SIF-urilor afectează în mod direct aproximativ 9 milioane de acționari și, în mod indirect, alte câteva milioane de români care lucrează sau sunt acționari la unitățile economice administrate de SIF-uri. Această dezbatere, ale cărei efecte pot fi benefice, este dublată, din nefericire, de o serie de atacuri concertate la adresa SIF-urilor.

A consemnat: FLORIN TRUȚ

(Continuare în pagina 8)

Foto: ONORIU FELEA

Ieri la ședința CLM, din cauza a trei voturi

ÎMPRUMUTUL BANCAR A RĂMAS ÎN AER

Pag. 6

Campioană europeană la tenis de masă

Foto: ȘT. MATYAS

Pag. 10

DANA DODEAN A FOST ÎNTÂMPINATĂ IERI, LA GARĂ, CU ȘAMPANIE ȘI FLORI

ABONEAZĂ-TE la ADEVĂRUL
Pentru luna august prețul abonamentului este de 60.000 lei
Se pot face abonamente și pe următoarele trei sau șase luni
Abonații pot câștiga lunar 10 premii de fidelitate în valoare de un milion de lei fiecare
La sfârșitul anului, abonaților le vor fi oferite premii speciale în valoare de zeci de milioane de lei.
Citește ADEVĂRUL cotidianul care îți oferă, cu promptitudine cele mai interesante și utile informații

INFOTON
Aparate de aer condiționat
PANASONIC
– garanție compresor 5 ani
– INSTALARE GRATUITĂ
str. Eftimie Murgu, nr. 74-76, tel./fax: 261800
magazin:
str. Lucian Blaga, nr. 2-4, tel./fax: 281595

Închiriem
spațiu comercial
(550 mp) amenajat, central, pe Calea Radnei, la etajul clădirii „Supermarket Maxim"; vad comercial excelent.
Tarif: 6 Euro + TVA/mp neg.
Informații la telefon: 0722.459.389

Arădeanul față cu noutatea

PARKTRONIC - UN SISTEM PROST GÂNDIT

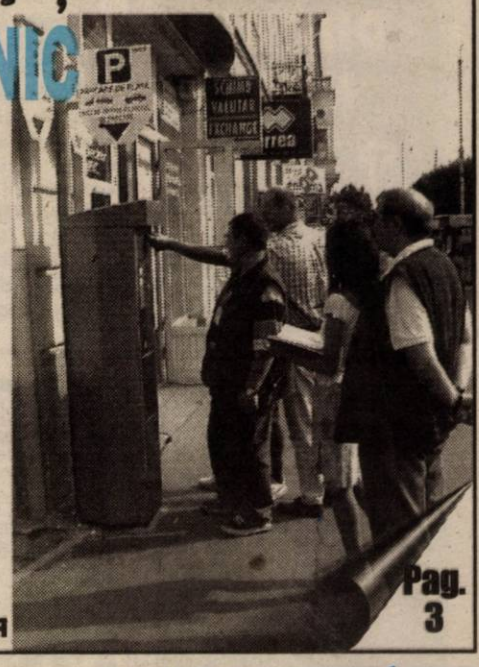

Foto: ONORIU FELEA

Pag. 3

s.c. ASIGURAREA ROMÂNEASCĂ - ASIROM
ASIROM
- 20 %
la asigurările de locuințe sau bunuri din locuințe
-15% la asigurările CASCO
În perioada
29 mai - 31 iulie 2002
se acordă REDUCERI DE PRIME DE ASIGURARE
pe baza TALONULUI promoțional

Lumea satului

Foto: ȘT. MATYAS

Pag. 7

VÂND sau ÎNCHIRIEZ | TEREN 7000 m² CU CONSTRUCTII (SPATII DE PRODUCTIE SI DEPOZITE) CU UTILITĂTI
Telefon/Fax: 272.812
Mobil: 091.269.700

Calendar

✎ Astăzi, Soarele răsare la ora 5 și 25 de minute și apune la ora 21 și 44 de minute.

✎ Au trecut 203 de zile din acest an. Au mai rămas 162 de zile până în anul 2003.

✎ **Praznicul zilei: Biserica ortodoxă:** Sf. Mare Mucenița Hristina; Sf. Mc. Ermoghen; **Biserica greco-catolică:** Sf. M. Cristina (+220).

BINE AȚI VENIT!

La Arad: Füto Patrik Benedek, Varga Alexandru, Cîrpaci Daniel, Novac Larisa, Piru Flavia-Marcela.

La Chișineu-Criș: Patkany Richard.

Meteo

Vremea va fi în general frumoasă, în ușoară încălzire. Cerul va fi variabil, cu unele înnorări în cursul nopții, când izolat va ploua slab. Vântul va prezenta intensificări în partea a doua a zilei.

Temp. max.: 27 la 30°C. Temp. min.: 14 la 17°C

AU PLECAT DINTRE NOI!

✝ Ignat Vasile (1936); Roșca Samuel-Ioan (2001); Sârb Ruben (2002); Vasilescu Ion (1941); Lanevschi Nicolae (1942); Marcu Ana (1932).

Echipa de serviciu

GABRIELA GROZA
secretar de redacție
Ioan Leac, Adela Pop, Dina Rujan, Ramona Vidulescu
tehnoredactare computerizată
Olimpiu Bulzan, Adela Ciolocoi, Aurica Telcian
corectură

La Mulți ani, POLIȚIEI DE FRONTIERĂ ROMÂNE!

La 24 iulie 2002, sărbătorim 138 de ani de când domnitorul Alexandru Ioan Cuza a realizat unirea grănicerilor de „dincoace și de dincolo de Milcov", punând astfel bazele unei noi instituții, născută din nevoia societății de a-și asigura liniștea și siguranța hotarelor.

Organizată după modelul instituțiilor similare din statele Uniunii Europene, Poliția de Frontieră acționează cu hotărâre pentru prevenirea și combaterea fenomenelor infracționale, pentru aplicarea și respectarea legislației interne și internaționale în vigoare, astfel încât, la frontierele României, misiunile specifice să se alinieze standardelor comunitare.

Modul actual de organizare a Poliției de Frontieră permite îndeplinirea cu succes a misiunilor de supraveghere și control la frontiere și stăpânirea situației informativ-operative din zona de responsabilitate, lucru ce se reflectă pozitiv în rezultatele obținute în ultima perioadă de timp.

În aceste momente aniversare adresăm gânduri de recunoștință, ofițerilor și subofițerilor în rezervă sau în retragere care și-au dăruit serviciul la hotarele patriei. Totodată, gândul nostru se îndreaptă și către familiile polițiștilor de frontieră, pentru înțelegerea și sprijinul pe care îl manifestă față de eforturile pe care cei dragi le depun în munca lor.

Cu prilejul Zilei Poliției de Frontieră Române aducem mulțumiri întregului personal al Inspectoratului Județean al Poliției de Frontieră Arad, îi felicităm pentru rezultatele obținute în calitate de slujitori ai legii și ai cetățenilor și le urăm succes în executarea misiunilor încredințate.

CONDUCEREA INSPECTORATULUI JUDEȚEAN AL POLIȚIEI DE FRONTIERĂ ARAD

Anunț

Asociația Națională Împotriva Corupției - Filiala Județeană Arad – invită membrii și simpatizanții săi să participe la Adunarea Generală ce va avea loc vineri, 26.VII.2002, orele 16 în sala mică a Casei de Cultură a Sindicatelor.

Membrii asociației sunt rugați să prezinte legitimația de membru.

Președinte
VICTOR FRENȚIU

HOȚI DE MOTOARE ELECTRICE

Marius Popa, de 27 de ani și **Vasile Ion Cană,** de 35 de ani, ambii din satul Rădești, comuna Almaș, în perioada iunie - iulie a.c. au sustras trei motoare electrice, în valoare de 7.500.000 de lei, de la diferite persoane din satele Cil și Rădești, prejudiciul fiind recuperat.

E. B.

„ADEVĂRUL" VĂ ASCULTĂ

La telefonul dimineții, 280944, între orele 9,00-12,00

¤ Ștrandul dă... bâlbâieli de cap. Dl. Anton Marcu, din Arad, B-dul V. Milea, este foarte indignat din cauza decibelilor care provoacă sistematic nopți albe celor care locuiesc în apropierea Ștrandului Neptun. Dumnealui relatează: „Liniștea publică e tulburată fără stânjeneală, sub privirile autorităților locale care nu se sinchisesc să ia vreo măsură. Suportăm zgomotul până la orele dimineții, când mergem la serviciu bâlbâiți de cap. De parcă n-ar fi suficient acel zgomot, urmează și suplimentul, când cei care părăsesc ștrandul zbiară, țipă, urlă într-o veselie."

Koloman Edeleni, directorul S. C. Gospodărirea Comunală S. A. cunoaște situația și declară: „Din punctul meu de vedere, singurul lucru pe care pot să-l fac e să cer rezilierea contractului încheiat cu agenții economici care provoacă tulburarea liniștii celor care locuiesc în apropiere. Altă soluție legală nu am, aceasta intrând în atribuția organelor abilitate: Protecția Mediului, Protecția Consumatorului. Chiar luni am avut o întrunire cu agenții economici de la ștrand (sunt vreo 70 în total) și am făcut câteva notificări către toți cei care depășesc limita de zgomot de 70-80 decibeli emisie sonoră. Amenzi nu pot să aplic, fiindcă nu sunt abilitat de lege. Dacă situația financiară ar permite, aș investi în panouri absorbante de zgomot, însă am preluat o societate cu datorii și această inițiativă mai are de așteptat."

¤ De ce nu se anunță? D-na Irina Toma, str. Radu de la Afumați nr. 28, sesizează că luni dimineața în cartierul unde locuiește (Subcetate) s-a stropit contra țânțarilor, fără ca în prealabil locuitorii din zonă să fie anunțați despre respectiva acțiune. De ce? întreabă cititoarea.

Marin Dugășescu, director tehnic la Administrația Patrimoniului Local răspunde: „În contractul cu firma care execută aceste stropiri este prevăzută obligativitatea firmei de a anunța în presă data când se efectuează astfel de acțiuni. Această a doua stropire a fost mediatizată atât în presa scrisă, cât și pe posturile TV locale. Va mai urma o a treia stropire.

Oricum, stropirile nu sunt toxice, concentrația soluției e mică, iar pulverizarea se face sub formă de ceață."

Redactor de serviciu, T. M.

La telefonul după-amiezii, 280003, între orele 15.00 - 18.00

Despre impozite...

Hărdălău Elena, din Curtici, strada Rândunelelor nr.2, este nemulțumită din cauza faptului că trebuie să plătească impozit pe venitul agricol, deși dumneaei a auzit altceva: **„În timp ce alții spun (ex. directorul Direcției Agricole Timiș) că nu se aplică impozitul, la noi, la Curtici, nu e valabil acest lucru. Vreau să știu și eu unde apare Monitorul Oficial: la Curtici sau la București?".**

Fără bilete...

Negruț Teodor din Apateu este pensionar de șapte ani și susține că nu a primit niciodată bilete de călătorie. **„Cum se poate așa ceva. Unii da, alții nu"**. După cum singur ați constatat, se poate domnule Negruț.

Redactor de serviciu, A.O.

CU MOTOCICLETA ÎN... COPAC

În data de 22 iulie a.c., în jurul orelor 23,45, pe D.J. 708 A, în afara localității Tauț, **Ioan Ana**, de 25 de ani, din localitate, în timp ce conducea motocicleta cu numărul UFG - 745, fără a poseda permis de conducere, datorită vitezei și a cribluri de pe carosabil a pierdut controlul autovehiculului și s-a izbit de un copac de pe marginea șoselei, fiind accidentat grav.

E. B.

CINEMATOGRAFE

Dacia: Mașina timpului (SUA) 11; 13,00; 15; 17; 19; 21
Mureșul: Vidocq (Franța) 10; 12; 14; 16; 18; 20
Arta: Ocean's Eleven: Faceți jocurile (SUA) 16; 18; 20
Sala Mică: Bătălie pe role (SUA) 15,30; 18,30

HOROSCOP

Miercuri, 24 iulie 2002

Berbec (21.03-20.04). La serviciu veți lucra mai puțin decât de obicei, dar cu mai mult spor. Vă veți bucura de sănătate excelentă.

Taur (21.04-20.05). Nu v-ați implicat prea mult în relația dvs. sentimentală și veți regreta.

Gemeni (21.05-20.06). Veți primi o veste care vă va determina să faceți o călătorie.

Rac (21.06.-22.07). Veți remarca un comportament ciudat la partenerul dvs. Veți face eforturi pentru a afla ce probleme are.

Leul (23.07-22.08). Încercați să petreceți cât mai mult timp împreună cu partenerul, să ieșiți mai mult pentru că în ultimul timp nu prea i-ați dat atenție.

Fecioara (23.08-22.09). Veți avea de luat o decizie privitoare la familia dvs. și, de aceea, această zi va fi stresantă.

Balanța (23.09-22.10). Ar fi indicat să evitați să vă arătați prea autoritar la locul de muncă, pentru a nu vă crea probleme.

Scorpion (23.10-21.11). Puteți să răsuflați ușurat; furtuna a trecut. Tandrețea își va relua locul în relația dvs. de cuplu.

Săgetător (22.11-21.12). Veți putea să clarificați câteva probleme legate de viitorul relației dvs.

Capricorn (22.12-19.01). La serviciu, toate vă vor merge din plin, așa că se poate spune că această perioadă va fi dintre cele mai bune pentru dvs.

Vărsător (20.01-20.02). Vă veți simți bine alături de partenerul dvs. și nu mai aveți nevoie de nimic în plus. Gândiți-vă totuși că această izolare strică și uneori poate ar trebui să vă distrați mai mult.

Pești (21.02-20.03). Puteți da curs invitației unui prieten de a ieși în oraș. Veți mai uita de problemele cotidiene.

Singurul magazin
MOCHETA
Arad, Piața Gării
Telefon 235.221
Mari REDUCERI DE PREȚURI
MONTAJ LA STANDARDE EUROPENE

UTILITARE

PIEȚE, TÂRGURI

Azi este zi de piață la Pâncota, Beliu, Buteni, Șiclău, Macea, Vânători, Pecica, Șiria și zi de târg la Beliu și Buteni.

Mâine, joi este zi de târg săptămânal la Curtici, Sebiș, Cermei, Săvârșin, Secusigiu, Zerind.

FARMACII DE SERVICIU

● Farmacia **REMEDIUM** Arad, B-dul Revoluției nr. 52-54. Program luni-vineri: 7,30-20,00, sâmbătă 8,00-14,00. Telefon 233195.

● Farmacia **TEAHA-FARM**, Bd-ul Revoluției nr. 65. Program: luni-vineri 8-21, sâmbătă 9-13. Telefon 254.587.

● Farmacia **SENSI BLU, ARAD I** Bd. Revoluției nr. 43. Program: zilnic 8-22 - inclusiv sâmbătă și duminică. Telefon 254.527.

● Farmacia **DERYY-FARM 2000** str. I. Maniu nr. 12-18. Telefon: 270087. Program: zilnic 17,00-23,00.

● Farmacia **SENSI BLU ARAD II** Bd. Revoluției nr. 93. Program zilnic 8-22 - inclusiv sâmbăta și duminica. Telefon 214.955 ● Farmacia **„OMNI-AFARM"**, Calea Aurel Vlaicu, Bl. Z28, cu program zilnic de la orele 8,00-22,00. Telefon 271724. ● Farmacia **LIBRO PHARMA non stop** Calea Aurel Vlaicu 60-68 (lângă stadionul (UTA) telefon 212.992. ●Farmacia **LARIFARM,** Calea Aurel Vlaicu, la parterul blocului Z 24 are program de lucru zilnic, între orele 7,00 - 23,00, telefon 246622.

URGENȚE STOMATOLOGICE

Cabinetul de pe str. Crișan (în spate la Gionelli) are program non-stop. Telefon: 253794. Cabinetul din B-dul Revoluției nr. 62, ap. 6, asigură urgențe între orele 9,00-19,00. Telefon: 256665.

Și Cabinetul Stomatologic din Calea Victoriei nr. 7 A asigură zilnic urgențe, inclusiv sâmbăta, între orele 10-15. Telefon 095.565.622.

ADMINISTRAȚIA FINANCIARĂ

Administrația Financiară a municipiului Arad: Asistență contribuabili (impozitul pe venitul global) - telefon 280633, 280733, int. 199 între orele 8,00-12,00. Informații suplimentare la www.finantearad.ro

TELEFON DE URGENȚĂ LA POLIȚIE: 955

Noile numere de centrală telefonică ale I. J. P. (Inspectoratul Județean de Poliție) Arad: 237.170; 237.803; 237.878; 237.887; 236.858.

Cursul valutar*

VALORI ÎNREGISTRATE IERI, 23 IULIE 2002

Denumirea valutei	BNR	BCR		BRD		Banca Transilvania		Banca Românească		Bursa neagră	
		C	V	C	V	C	V	C	V	C	V
Euro	32159	32630	33211	32380	32870	32400	33200	32316	33178	32500	32900
Dolar S.U.A.	32762	32550	32800	32520	32900	32200	32750	32525	32900	32400	32700
Forint	133	128	139	129	136	120	136	-	-	130	135

RED CHILI ATENȚIE ARĂDENI! *Excepționalul VIN special MARA de MINIȘ* *Țuică „RED CHILI" la cel mai mic preț* Magazinul RED CHILI din Arad - zona Podgoria (lângă Miki) *vă oferă cele mai rafinate băuturi la prețuri de producător*

Arădeanul față cu noutatea

PARKTRONIC - UN SISTEM PROST GÂNDIT

Parcările cu plată, care au intrat de luni în viața arădenilor, au darul de a nemulțumi o lume întreagă. Pe lângă faptul că tichetul de parcare, în valoare minimă de 200.000 de lei, reprezintă pentru majoritatea arădenilor un efort financiar destul de mare, sistemul, marca ParkTronic, este considerat „prost gândit". Dar iată ce spun oamenii...

● **Diaconescu Ana-Maria (23 ani):** „E cam greu până ne obișnuim. Nu știu cum funcționează aparatura aceasta și e cam scumpă."

● **Ursuța Ioan (47 ani):** „Este un sistem bun, dar este scump. Probabil că centrul orașului nu va mai fi atât de aglomerat și se va circula mai ușor. Dar, pentru români este mult prea scump."

● **Bonchiș Teodor (45 ani):** „Pe mine mă afectează în mod negativ, destul de tare. Eu locuiesc pe Bulevard, și nu-mi pot parca mașina decât în stradă, pentru că nu este loc în curte. În aceste condiții eu ce pot să fac: să plătesc staționarea pentru 24 de ore ?"

● **Moga Dumitru (50 ani):** „Taxa de 6000 de lei pentru o oră de parcare mi se pare foarte mare. Și poate nici nu stai o oră: vii, intri într-un magazin, stai zece minute și plătești ca și cel care stă acolo de un ceas încheiat. Oricum, foarte prost gândit sistemul."

● **Nemeth Ioan (35 ani):** „Nu prea sunt încântat de noua inovație. După ce că te învârți să găsești un loc de parcare, mai trebuie să-ți pierzi timpul să cauți și mașinăria aceea sofisticată. Pierdere de timp și de bani."

● **Rodica Mureșan (46 ani):** „Cred că intenția de a civiliza puțin circulația este bună. Dar nu știu cine va avea bani pentru acele carduri care costă de la 200.000 de lei în sus, în condițiile în care și cu banii pentru benzină stăm prost."

● **Ungureanu Maria (50 ani):** „Cred că e bine pentru oraș. Cam scump, dar benefic..."

● **Motorca Valentin (30 ani):** „Mie îmi convine. Plătesc și am și siguranța mașinii (!?!)"

● **Petrică Ioan:** „Sistemul e bun, chiar excepțional. Mă duc, îmi bag cardul în automat, programez cât stau și la revedere. Nu mai fugă nimeni după tine, cu tichetele."

● **Boc Mihai (20 ani):** „Cred că această afacere este doar în avantajul firmei ParkTronic, nu și al cetățeanului. E greu să dai atâția bani deodată, la sărăcia noastră..."

● **Pleșa Ioan (53 ani) Sântana:** „Chiar acum mi-am cumpărat cartelă și nu merge. Altfel, ideea e practică. Dar nu pentru mine care vin o dată la două săptămâni, merg în zece locuri și plătesc peste tot.

● **Neluțu:** „Pe de o parte este bine, pe de altă parte e rău. E bine că se mai face puțină ordine pe Bulevard și e rău când trebuie să oprești cinci minute și să plătești o oră întreagă."

● **Irina Dumici (25 ani):** E și acesta un mod de a-i civiliza pe români. Sunt puține locuri de parcare în centru așa că, să parcheze cine plătește. Dezavantajul este că trebuie să dai prea mulți bani deodată."

● **Radu Văcărescu (23 ani):** „E cam complicat, cam scump, dar util. Trebuie să se facă ordine și la acest capitol. În Ungaria se procedează la fel, și nu de ieri, de azi".

● **Ruck Gabriela (Germania):** „Cred că e bine că există și în România parcare cu plată. Dar este prost gândită și enervează oamenii. Nu ar trebui să ne deplasăm 80 de metri pentru a plăti locul. Ar trebui să fie cât mai la îndemână.

SORINA AMBRUȘ
FOTO: ONORIU FELEA

Consiliul Județean se informatizează cu sprijinul Universității „A. Vlaicu" și al Academiei CISCO

Ieri, în sala 63 a Palatului Administrativ a avut loc semnarea unui parteneriat pe temen lung, între Academia CISCO, Universitatea „Aurel Vlaicu, pe de o parte și Consiliul Județean, pe de altă parte. Este vorba despre o colaborare de tip public-privat în vederea implementării Proiectului e-Arad - conceptul de e-governement - care se referă la informatizarea administrației publice locale.

La eveniment au participat: Lizica Mihuț, rectorul Universității „Aurel Vlaicu", Laurențiu Coroban, reprezentantul Academiei CISCO, Claudiu Cristea și Gheorghe Falcă, vicepreședinții CJA.

„Având în vedere strategia națională de informatizare a administrației locale, e-Governement este un proiect de un real sprijin în acest sens, care aduce, pe lângă partea de investiție și o modificare a modului de lucru în administrație" a precizat vicepreședintele Cristea.

Obiectul parteneriatului îl constituie o colaborare pe termen lung și vizează proiectarea sistemului e-Arad din punct de vedere al infrastructurii, al exploatării și al dezvoltării ulterioare, realizarea infrastructurii necesare implementării programului, instruirea și perfecționarea resurselor umane pentru a permite utilizarea sistemului și atragerea de finanțări publice în vederea realizării proiectului.

Pentru început se va întocmi un proces de execuție care va ajuta la evaluarea costurilor, astfel că în acest an nu se poate vorbi încă de contribuții financiare importante din partea CJA. Pentru că fondurile consiliului sunt limitate se va încerca accesarea unor programe externe, de genul Phare CBC, unde coparticiparea instituției arădene ar fi de doar 20%.

În încheiere, d-na Lizica Mihuț a declarat: **„Este un moment deosebit**, și avem convingerea că tot ce ne-am propus se va materializa cât mai curând posibil. Universitatea „Aurel Vlaicu" este puternică în domeniul informațional și va putea oferi un sprijin real. De asemenea, colaborarea cu Academia CISCO, lider mondial în domeniul rețelelor de calculatoare este un lucru extraordinar."

SORINA A.

Viorel Nistor - la al 25-lea spectacol organizat la Muntele Găina

Claudiu Cristea și Gheorghe Falcă, vicepreședinții Consiliului Județean Arad au organizat, ieri, o conferință de presă în care au prezentat contribuția Aradului la „Târgul de Fete" de la Muntele Găina, desfășurat la sfârșitul săptămânii trecute. La întâlnirea cu presa au mai fost invitați Viorel Nistor, maestru coregraf la Centrul Județean de Cultură și Ioan Dărău, conducătorul ansamblului „Cununița" din Sântana. De remarcat că dl. Nistor s-a aflat la al 25-lea spectacol organizat la sărbătoarea de pe Muntele Găina. Pentru această performanță, conducerea CJA l-a recompensat cu suma de 4,5 milioane de lei.

De asemenea, CJA a mai premiat „Crăiasa Muntelui Găina", „Cel mai frumos costum popular" și „Cel mai priceput ceramist".

Spectacolul prezentat de arădeni a fost cel mai gustat de către public, iar tabăra județului Arad s-a remarcat prin organizarea ireproșabilă, sub comanda col. Avram Cătănici.

S. AMBRUȘ

Tentativă de viol, la Dezna

În baza unui mandat de arestare preventivă pe 30 de zile, a fost introdus în arestul I.P.J. Simion Danci, de 38 de ani, din localitatea Laz, jud. Arad, pentru săvârșirea infracțiunilor de tentativă de viol, violare de domiciliu și distrugere. Simion Danci, în noaptea de 14/ 15 iulie a.c., prin escaladarea a două garduri a pătruns în curtea localnicei B.S., spărgându-i un geam de la o ușă, iar în data de 21 iulie a.c., în jurul orei 23,30, a intrat, fără drept, în locuința cetățenei G.L., din localitatea Dezna unde, prin constrângere fizică, a încercat să întrețină cu aceasta raport sexual.

EUGENIA BĂRDAȘ

Încălcare a sentinței judecătorești

Elisabeta Margithazi, de 36 de ani, din Pâncota, este cercetată în stare de libertate pentru nerespectarea măsurilor privind încredințarea minorului. Prin sentință judecătorească, fiica sa a fost încredințată tatălui, iar în urma unei vizite pe care minora a efectuat-o la mama sa, aceasta a refuzat s-o mai înapoieze tatălui.

E. B.

Coșmarul arădenilor a luat sfârșit

HOȚII DIN VLAICU ȘI MICĂLACA AU FOST PRINȘI

În perioada martie - iulie 2002, la Poliția municipiului Arad au fost reclamate mai multe spargeri de locuințe, prin ruperea și smulgerea sistemelor de închidere tip yala, de la ușile de acces. Autorii au sustras, cu precădere, bijuterii și bani, prejudiciul cauzat fiind, în unele cazuri, de peste 200 de milioane de lei.

La nivelul Biroului Judiciar din cadrul Poliției municipiului Arad, s-a constituit o echipă operativă care, în urma unui complex de măsuri informativ - operative, a reușit identificarea și prinderea autorilor. Este vorba de **David - Adinel Sălășan,** de 25 de ani, **Claudiu - Sorin Sadai,** de 20 de ani și **Vlad - Cătălin Năstasă**, de 22 de ani, toți din Lipova, fără ocupație și cunoscuți cu antecedente penale.

Cercetările au condus la concluzia că infractorii sunt autorii a nouă spargeri de locuințe, cele mai multe comise în cartierele Micălaca și Aurel Vlaicu.

Fiind prezentați Parchetului, pe numele acestora au fost emise mandate de arestare preventivă pe timp de 30 de zile și au fost introduși în arestul I.P.J. Arad.

EUGENIA BĂRDAȘ

UNIVERSITATEA DE VEST „VASILE GOLDIȘ" - FACULTATEA DE DREPT

B-dul Revoluției nr. 94 - 96, tel. 0257/280.411; 0257/210.171

◆ Recent au absolvit cursurile a 12-a generație de studenți a Facultății de Drept ◆ Din acest an, studenții facultății pot urma **specializările** în: științe juridice și drept comunitar, cursuri de zi și învățământ deschis la distanță, cu durata de 4 ani; ◆ Baza didactico-materială de excepție cuprinde: amfiteatre, săli de curs și seminarii, laboratoarele de criminalistică și limbi străine, centru de calcul, Bibliotecă Universitară informatizată cu acces la Internet, cămin studențesc, Cantină și Clubul studențesc „Atheneum"; ◆ Începând cu anul universitar 2002/2003, admiterea în facultate este mult simplificată, iar taxele de școlarizare sunt substanțial reduse față de anii precedenți; ◆ Studenții care au obținut media 10 la Bacalureat, câștigătorii de olimpiade școlare sau ale unor concursuri sportive internaționale pot beneficia de facilități privind taxa de școlarizare. De asemenea, se acordă burse de excelență (cu scutire de taxă), de merit și burse sociale;◆ În cadrul facultății își desfășoară activitatea cadre universitare recunoscute la nivel național și internațional;◆ Facultatea de Drept a încheiat convenții de colaborare științifică și participă activ la realizarea unor programe complexe cu instituții similare din: Italia, Franța, Anglia, Germania, S.U.A., Brazilia, Iugoslavia, Ungaria, etc.; ◆ În acest sens, subliniem că studenții, în baza creditelor de studii transferabile, pot urma cursurile oricărei facultăți din țară și străinătate (în sistem E.C.T.S.) în baza acestor convenții, iar diplomele lor, pe plan european, sunt omologate prin examanele susținute în cadrul F.E.D.E.; ◆ Acreditarea prin lege oferă posibilitatea unor specializări ulterioare prin studii postuniversitare, masterat și doctorat, fapt ce corespunde intereselor unor profesioniști pentru continua lor perfecționare în funcție de nevoile societății moderne.

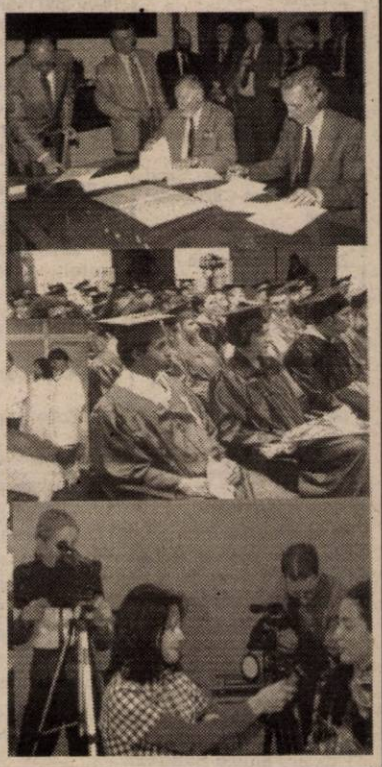

Decan:
prof. univ. dr. Marțian Iovan
(2733742)

ARIS A TRECUT ÎN ADMINISTRARE SPECIALĂ

● Reprezentantul APAPS la Arad, Pavel Cristea, a fost numit administratorul special

Ministerul Privatizării a decis, în baza Legii 137, trecerea societății arădene ARIS în administrare specială, până la privatizarea ei. „Prin Ordin al Ministerului, reprezentantul APAPS la Arad, Pavel Cristea, a fost numit administratorul special, începând de săptămâna trecută. Ieri, acesta a avut o întâlnire, la sediul fabricii, cu conducerea societății și cu sindicatul. „Nu se va face nici o mișcare în defavoarea celor din societate. APAPS nu are de gând să facă absolut nici o schimbare în funcțiile de conducere. AGA rămâne, Consiliul de Administrație rămâne, președintele C.A. de asemenea (directorul Teodor Horga). Vă adresez rugămintea ca toți să colaborăm pentru a rezolva cât mai bine problemele Arisului, ca privatizarea să nu fie un insucces", le-a spus Cristea celor prezenți.

În perioada imediat următoare, Pavel Cristea va urmări situația economico - financiară a societății; în aproximativ zece zile el va întocmi o situație detailată a mijloacelor fixe, a clădirilor și terenurilor, care va fi apoi trimisă la București. De asemenea, administratorul special va vedea ce s-a făcut și ce trebuie făcut pentru ca ARIS să-și recupereze din creanțe (datorii pe care alte societăți le are către ARIS).

„În ceea ce privește sindicatul, vreau să fie alături de noi, să colaborăm bine. Trebuie să facem în așa fel încât la ARIS să producem măcar un ban mai mult decât cheltuim", a mai spus Cristea. Despre colaborarea Cristea - Horga, actualul director nu crede că vor fi probleme.

ARIS se află în proces de privatizare, ofertele de cumpărare a societății pot fi depuse până în 12 august.

GERLINDE KNAP

Foto: ȘT. MATYAȘ

„Târgul de fete" de la Găina

MĂRUL DISCORDIEI DINTRE PREFECTURĂ ȘI CONSILIUL JUDEȚEAN

Pe ordinea de zi a Comisiei Operativ Consultative, Prefectura a introdus și... „Târgul de fete" de la Muntele Găina.

Deși nu-și avea locul într-o asemenea întâlnire, care se vrea constructivă și care tratează problemele comunității, discuția s-a prelungit pe parcursul a 60 de minute. Timp în care, prefectul Dan Ungureanu și vicepreședintele C. J. A., Claudiu Cristea, s-au acuzat reciproc pentru chestiuni de organiare a manifestării.

„Vreau să-mi spuneți de ce artiștii noștri nu au fost premiați de către juriu, deși au fost de departe cei mai buni. Iar dacă nu știți vă spun eu: pentru că C.J.A. nu a participat cu bani la această acțiune comună, fapt care nu ne face deloc cinste. Eu, personal, nu m-am simțit deloc bine din această cauză", a spus prefectul.

La rândul lui, Claudiu Cristea a replicat: „V-am mai explicat o dată că procedura prin care Prefectura Alba a vrut să dăm bani nu e legală. Noi, ca instituție, nu putem să turnăm banii într-un cont de sponsorizare, așa cum au vrut ei. Am vrut să mergem pe cale legală, dar nu au acceptat. Așa că din cele 35 de milioane pe care le-am alocat, ne-am premiat artiștii. Și apoi, Prefectura a dat doar 10 milioane de lei. Până la urmă, meritul este tot al C. J. A., pentru că artiștii, care s-au comportat exemplar, provin de la centrul nostru de cultură. Așa că nu-mi asum nici o critică."

După îndelungi discuții contradictorii pe aceeași temă, cei doi au dat semne de împăcare. Însă, prefectul Ungureanu nu a vrut să dea mâna cu „adversarul" său, afirmând că problema nu e nici pe departe rezolvată.

SORINA AMBRUȘ

În satul Corbești

UN TAUR ȘI-A OMORÂT STĂPÂNUL

În cursul amiezii de ieri, Iancu Stanci, de 82 de ani, din satul Corbești, comuna Petriș, s-a dus, ca în fiecare zi, în grajdul gospodăriei pentru a-și hrăni animalele. Într-o clipă de neatenție a bătrânului, taurul pe care acesta tocmai îl adăpase s-a speriat, lovind omul cu putere. Iancu Stanci a fost aruncat câțiva metri buni, pierzându-și viața instantaneu. Cercetările la fața locului ale Poliției au condus la concluzia că nu sunt suspiciuni cu privire la cauzele decesului.

EUGENIA BÂRDAȘ

Hoți prinși în flagrant de jandarmi

● Naivii riscă să facă pușcărie pentru trei baxuri de Prigat

Ieri noapte, în jurul orei 3,00, o patrulă de jandarmi a prins trei tineri care dădeau o spargere la unul din chioșcurile alimentare din Piața UTA. **Brădean Gheorghe** (17 ani), **Busuioc Nicolae** (14 ani) și **Gligor Sandor** (18 ani) au apucat să fure doar trei baxuri de suc natural Prigat. Pe moment, jandarmii au reușit să prindă doar unul din infractori, peste doar câteva ore fiind reținuți și ceilalți doi făptași. Ei au fost predați Poliției Municipiului Arad, care îi va cerceta pentru săvârșirea infracțiunii de furt calificat.

O. BULZAN

LOVITURĂ DE TEATRU LA WEST PETROM PECICA

„Grupul Curtici" a fost îndepărtat, Tisza este antrenor principal, iar Gandolfi va da echipament

Deși era dată ca certă trecerea a șapte jucători, plus a antrenorului Gheorghe Cameniță, de la Frontiera Curtici, la West Petrom Pecica, nu s-a mai realizat. Și asta, în ciuda faptului că „grupul Curtici" era destul de bine înfipt la Pecica, președintele Lazăr fiind la un pas de a bate palma cu Pop Arghir, omul care reprezenta interesele celor opt.

Dar, directivele primite de la centru, Schela de Petrol fiind cu sediul la Timișoara, au oferit o „lovitură de teatru". Nu numai că s-a renunțat la varianta amintită, dar - de ieri - lucrurile au luat o întorsătură spectaculoasă. La cârma divizionarei C a fost instalat Francisc Tisza, iar Angelo Gandolfi va da echipamentul necesar clubului.

Așadar, West Petrom intră într-o nouă „eră", iar jucătorii Frontierei se întorc - spășiți - la Curtici, o vorbă bună pentru ei punând finanțatorul de până acum, Pop Arghir.

Cel mai prost a ieșit antrenorul Gheorghe Cameniță, care va trebui să-și caute echipă, căci la Curtici a fost instalat Alexandru Gaica.

LEO SFÂRA

MIERCURI, 24 IULIE 2002

TVR 1
7,00 Jurnalul de dimineață
7,30 A doua șansă - s.
8,30 Matineu de vacanță
*** Dragă, am micșorat copiii** - s.
9,20 Cine T.V.D. - rel.
10,20 Tristan și Isolda - f. rel.
12,10 TVR Cluj
13,15 Pasiuni - s.
14,00 Jurnalul de prânz
14,15 Corect!
14,30 Oameni ca noi
15,00 Simon Bolivar - eliberatorul
16,00 Panorama
17,00 Tristan și Isolda - dramă, coprod., 1998 (II)
18,45 Corect! - rel.
19,00 Știri
19,05 Baywatch Hawaii - s.
20,00 Jurnal. Meteo. Sport
20,55 Curat Caragiale! Parol!
21,00 Cine T.V.D.
22,00 A doua șansă - s.
23,00 Jurnalul de noapte
(●) 23,15 Mulholland Falls - suspans, SUA, 1996
1,05 Bucuriile muzicii - rel.
2,05 Jurnal. Meteo - rel.
(●) 3,05 Gemenii - dramă, SUA, 1997

TVR 2
7,00 Tonomatul DP2
8,00 Desene animate - rel.
9,00 Prietenii lui Piticot
9,45 Diminețile unui bărbat cuminte
12,10 Drumul spre Avonlea - s.
13,10 Wishbone - s.
13,45 Desene animate - rel.
15,00 Știri
15,05 Toți, împreună
15,50 Mit și istorie
16,20 Destine
17,00 Tonomatul DP2
18,00 Știri regionale
18,15 Gura presei
18,25 Clip muzical
18,30 Grădina tranziției
19,00 Muzică populară
19,30 Banatica (emisiune în limba maghiară)
20,00 O altă dimensiune. Documentar
21,00 Zona crepusculară - s.
21,25 Circafrica 2001
(●) 22,15 Pomul speranței - dramă, Italia, 1998
23,45 Vară extremă
0,45 Tată, am încurcat-o! - s.
1,10 O altă dimensiune - rel.
1,55 Zona crepusculară - s., rel.

PRO TV
7,00 Teo - rel.
8,00 Știrile Pro TV - Ziarul dimineții tale
* Instantanee la mare
9,30 Tânăr și neliniștit - s. rel.
10,30 Lumi diferite - s.
11,30 Familia Bundy - s. rel.
12,00 Secolul 20 - în spatele istoriei - rel.
* Știrile PRO TV
13,00 13-14 cu Andrei Gheorghe
14,00 Minte diabolică - f. rel.
16,00 Tânăr și neliniștit - s.
* Instantanee la mare
17,00 Știrile Pro TV
18,00 Tânăr și neliniștit - s.
* Urmărire generală... de vară
19,00 Știrile Pro TV
* Sport * Vremea * Ocolul României în 40 de zile
(●) 19,40 Cursă contra cronometru - thriller, SUA, 2000
21,30 Rădeți cu oameni ca noi - rel.
22,00 Știrile Pro TV
* Hotel California
22,45 Familia Bundy - s.
* Instantanee de la mare
* Vara lui Zero
(●) 23,30 Scandal - dramă/acțiune SUA, 1989
1,30 Știrile Pro TV
1,45 Secolul 20 - în spatele istoriei - s.
2,30 Zero - rel.

TV ACASĂ
7,15 Terra nostra - s. rel.
8,15 Povești adevărate - rel.
9,00 Vei fi a mea, Paloma! - s. rel.
* Căsuța poveștilor
(●) 11,15 De 3 x femeie
12,15 Dragoste și putere - s. rel.
12,45 Salome - s. rel.
13,40 Femei înșelate - s.
15,00 Muzica de Acasă
15,15 Căsuța poveștilor - desene animate
15,30 Betty cea urâtă - s.
16,30 Terra nostra - s.
17,30 Vei fi a mea, Paloma! - s.
19,30 Povești adevărate
* Vremea de acasă
20,00 Profu' - s.
(●) 21,00 De 3 x femeie
22,00 Salome - s.
22,55 Dragoste și putere - s.
23,25 Povești adevărate - rel.
0,00 Betty cea urâtă - s. rel.
0,45 Femei înșelate - s. rel.
(●) 1,30 De 3 x femeie - rel.
2,30 Muzica de Acasă, muzica nopții
3,15 Ia-mă Acasă - rel.
3,45 Dansează cu mine! - rel.

HBO
8,00 O viață mai bună - dragoste, 1998
9,35 Voință - dramă, Anglia, 2001
11,15 Un cățel genial - aventuri, 2000
12,35 Spălătorul de vase - s-metraj
12,55 Ce e mai bun în viață - dragoste, 2000
14,40 Soți și soții - dramă, 1992
16,30 Karaoke - dramă, 2000
18,25 Spânzurătoarea - thriller, 2000
20,00 Camarazi de război - s.
22,10 Patriotul - acțiune, 2000
0,50 Nu deranjați - thriller, 1999

PRIMA TV
7,00 Luna sălbatică - s. rel.
8,00 Zid
12,40 Clip Art
12,45 Copiii spun lucruri trăznite - rel.
13,45 Desene animate
14,15 Poliția în acțiune - rel.
15,30 Luna sălbatică - s.
16,30 Real TV
17,00 Camera de râs
17,30 M.A.S.H. - s.
18,00 Focus
19,00 Prietene și rivale - s.
20,00 Polițistul din Beverly Hills 3 - comedie, SUA, 1994
22,00 Vânătoarea comorilor - s.
23,00 Focus Plus
23,45 M.A.S.H. - s. rel.
0,15 Camera de râs - rel.
0,45 Real TV - rel.
1,15 Clip Art - rel.
1,20 Focus - rel.

ANTENA 1 – TV ARAD
6,00 Muzică populară - rel.
6,30 Știri - rel.
7,00 Observator
* Sport
8,00 Neața în epoca de piatră - emisiune estivală
10,00 Te voi iubi mereu - s.
13,00 Știrile amiezii
13,15 Detectivii Hart - s.
14,00 Din dragoste - rel.
16,00 Emisiune în limba bulgară
16,30 Publicitate, Promo
16,45 Știri TVA
17,15 Soledad - s.
19,00 Observator
* Sport
* Meteo
(●) 20,00 Uite cine vorbește - comedie, SUA, 1989
21,57 Publicitate, Promo
20,00 Observator
22,45 Știri TVA
23,00 Cavalerii dreptății - aventuri, Marea Britanie/Germania, 1991
1,00 Zile din viața noastră - s.
3,30 Te voi iubi mereu - s. rel.
4,30 Cavalerii dreptății - f. rel.

TV RCS
9,00 Desene animate
9,30 Știri 1 - rel.
10,00 Tradiții și folclor
10,30 Unchiul meu - film
12,00 Kelly - s.
12,30 Convietuiri - rel.
13,00 Știri 2 - rel.
13,30 Mama jungla - s.
14,15 Preciosa - s. rel.
15,00 Preciosa - s.
15,45 Clipclap videoclipuri
16,00 Provocările naturii - s.
16,45 Clipclap videoclipuri
17,00 Ecoul străzii
17,30 Știrile RCS 1
18,00 5 minute de carte
18,05 Cu intenție sălbatică - film
19,30 Knights & Warriors - s.
20,00 Clipclap videoclipuri
20,15 Hit Squad - s.
21,00 Eurocops - s.
21,45 Frumusețe și stil
22,00 Știrile RCS 2
22,30 Noaptea vampirilor - film
(■) 24,00 Erotica

B1 TV
7,00 Fan X
8,00 Expresso
11,00 Prințul din Bel-Air - s. rel.
12,00 Știri
12,30 Nașul - rel.
13,30 Fan X
14,00 Brigada specială - rel.
14,30 Paranormal - rel.
15,00 Vară eternă - s.
15,30 Fan X
16,30 Familia Simpson - s. rel.
17,00 Prințul din Bel Air - s.
18,00 Știri
18,30 La Strada
19,00 Report
19,30 Familia Simpson - s.
20,00 Știri
21,00 Philly - s.
22,00 Nașul. Talk-show
23,30 Știri
0,00 La Strada - rel.
0,30 Vară eternă - s. rel.
1,30 Știri
2,00 Fox News

TELE 7 ABC
7,35 Știri - rel.
7,50 Videoclipuri
11,00 Tentații - rel.
12,00 Documentar DW - rel.
13,00 Videoclipuri
15,00 Un psihiatru cu probleme - f. rel.
17,15 Reportaj 7 abc - rel.
18,00 Documentar DW - Germania astăzi
18,30 Telejurnal
19,00 Documentar DW - Destinația Germania
19,30 As Show - rel.
20,30 Castelul condamnaților - ecranizare, România, 1970
22,15 Concert simfonic - rel.
23,10 Documentar DW
23,35 Sinteza zilei
23,50 Videoclipuri
1,00 Activ FM

OTV
6,00 S-a întâmplat aseară
7,00 Zori de zi!
10,00 Teleshopping
10,15 La hanul lu' nea Mărin
10,45 Contați pe noi, contați pe OTV!
13,00 OTVara cu Alin Nicolăină
16,00 Încotro?
17,30 Pe drumul succesului
18,00 Condurățeanu întreabă - talk show
19,00 24 de ore
21,00 Dan Diaconescu Direct
23,00 Vieți și destine
0,00 Schimbul 3

Redacția Adevărul nu își asumă răspunderea pentru modificările ulterioare intervenite în programele Radio - TV

La o săptămână după întâlnirea de la București

LIDERII PSD ARAD SE STRÂNG ÎN CADRUL UNEI ȘEDINȚE DE BIROU EXECUTIV

După ce în urmă cu două săptămâni a fost amânată din motive obiective, ședința Biroului Executiv al organizației județene a PSD Arad se va desfășura vineri, la sfârșitul acestei săptămâni. Imediat după întâlnire va avea loc o a doua ședință, de această dată în cadru mai restrâns, adică vor participa doar membrii Delegației Permanente a organizației. Această întâlnire survine la doar o săptămână după ce președintele organizației, Dorel Popa, a participat la ședința Biroului Executiv Central în care, printre altele, au fost validate alegerile din cadrul organizației PSD Arad, desfășurate în primăvară.

Deocamdată nu se cunosc punctele care vor alcătui ordinea de zi, însă se preconizează -susțin surse din cadrul formațiunii - ca lista să fie gata mâine.

Ziarul nostru vă va ține la curent cu toate amănuntele.

A.O.

Conform protocolului semnat la București

PSD ȘI PUR AU ÎNCHEIAT PERIOADA DE TRANSFERURI

Partidul Social Democrat și Partidul Umanist din România au reușit să încheie, la sfârșitul săptămânii trecute, protocolul de colaborare, semnat de cei doi președinți, Adrian Năstase și Dan Voiculescu.

Așa cum s-a întâmplat și în cazul acordului semnat cu UDMR, în text există și un paragraf referitor la protocolul pe plan local, la nivelul județelor și al municipiului București. Astfel, la nivelul fiecărui județ va funcționa o Delegație Permanentă a Alianței Politice, compusă din trei membri din partea fiecărei filiale județene a Partidului Social Democrat și a Partidului Umanist din România.

Filialele județene ale celor două formațiuni va trebui să încheie, până la 15 septembrie 2002, protocoale proprii privind colaborarea la nivel județean, pe baza unui proiect de protocol-cadru.

Conducerile centrale ale celor două formațiuni au cerut tuturor filialelor județene să realizeze o bună conlucrare în plan teritorial, iar consilierii locali și județeni să adopte hotărâri numai în conformitate cu legile țării și în interesul contribuabililor din localitățile respective.

Interesant de remarcat este faptul că cele două formațiuni s-au obligat, prin semnarea protocolului, să nu accepte intrarea în partidele lor a unor membri care au fost excluși din rândul acestor partide.

În altă ordine de idei, conducerile filialelor PSD și PUR din județe au obligația de a se întâlni, de regulă, săptămânal, împreună cu conducerile administrative și parlamentarii din județele respective pentru a analiza și stabili prioritățile județelor.

Bineînțeles că acest acord prevede și promovarea în funcții de răspundere, în administrația locală, de comun acord, a reprezentanților Alianței Politice.

Pentru monitorizarea îndeplinirii obiectivelor care vor fi stabilite de comun acord, cele două formațiuni vor înființa Comisia de Evaluare a Protocolului politic, alcătuită din câte 5 reprezentanți ai fiecărei părți a celor două formațiuni politice. Aceasta va fi condusă de doi copreședinți și se va întâlni, de regulă, săptămânal.

ALIN OLTEANU

DAN VOICULESCU VA VIZITA ȘI PREFECTURA ARAD

Președintele Partidului Umanist, Dan Voiculescu va sosi în Arad vineri pentru a participa la consfătuirea filialelor județene ale partidului din Banat-Crișana.

Liderii locali ai partidului i-au pregătit președintelui (nu numai lui) un program foarte încărcat, printre punctele vizitei fiind înscrise întâlniri cu membrii Biroului Permanent al filialei, cu conducerea Prefecturii arădene și, bineînțeles, consfătuirea care va avea loc la Casa Sindicatelor, sâmbătă, începând cu ora 11.

Din delegația care va veni de la București vor face parte și câțiva parlamentari umaniști, lideri ai partidului.

În ziarul nostru, care va apărea vineri, vom publica întreg programul președintelui umanist.

A.O.

Liderii PUNR Arad s-au săturat de promisiuni

CONDUCEREA PRIMĂRIEI ESTE ACUZATĂ CĂ A JEFUIT MUNICIPIUL

Vicepreședintele organizației județene a PUNR, Popa, a ținut ieri, în cadrul unei conferințe de presă, să prezinte poziția dumnealui și, implicit, a partidului pe care-l reprezintă, cu privire la activitățile liderilor din administrația publică locală. Deși fruntașul PUNR Arad a dat de înțeles că va face referire la toți, până la urmă s-a rezumat doar la activitatea primarului și a celor doi viceprimari ai municipiului.

În urma analizei făcute de Popa, deși putem spune că a fost destul de subțire, mărginindu-se la câteva considerații și câteva exemple, am reținut câteva aspecte. Peuneriștii, prin vicepreședintele amintit, susțin că Dorel Popa și Emanoil Voicu nu știu decât să-și facă imagine ca reprezentanți la vârf ai Primăriei și că, de fapt, deși știu să se laude, n-au făcut nimic până acum.

„Parcul industrial nu este o realizare a lor. Ei, ca și aleși, n-au altceva de făcut decât să vândă terenul pentru firmele care doresc să vină și să investească. Parcările... Conform hotărârii CLM, pe care n-am văzut-o pentru că n-a binevoit nimeni să ne-o prezinte, se încalcă Legea circulației. Asta pentru că legea precizează faptul că se plătește taxă doar pentru parcările amenajate. Or, ei ce parcări au amenajat. Acelea trasate cu vopsea? Iar dacă nu vor reveni asupra contractului semnat cu firma răspunzătoare de parcări, vom sesiza Avocatul Poporului. Ne-am săturat să auzim doar promisiuni", au amenințat cei de la PUNR Arad.

În privința construcției de locuințe, vicele Popa a spus că edilii municipiului sunt dezinformați și că nu ei sunt primii care au dat blocuri în folosință în Arad.

Ceea ce trebuie să precizăm neapărat, este faptul că Popa i-a acuzat pe primarul Dorel Popa, pe viceprimarii Emanoil Voicu și Levente Bognar că mai mult au jefuit Aradul, decât să lucreze pentru acesta. Totuși, liderul PUNR Arad n-a prezentat nici o probă în sprijinul afirmației sale, lansând doar câteva supoziții și prezumții în acest sens.

ALIN OLTEANU

PARABOLA VAGOANELOR

(Urmare din pagina 1)

Traian Băsescu, după cum el însuși declara în interviul pe care l-a acordat ziarului nostru, publicat în numărul de ieri, este omul lucrurilor simple, directe. Este omul care încape pe o coală de hârtie. Așa, mărturisește el, a câștigat Primăria Capitalei - cu un program înșirat pe o singură coală. Bine intuit! Astăzi, nimeni nu mai citește programe sofisticate. Nu există nervi și timp pentru așa ceva. Nu ne putem imagina vreun cetățean alegător luând programele stufoase ale tuturor partidelor și, vârându-și picioarele într-un lighean cu apă rece, să se pună pe studiat, să purice mii de pagini de promisiuni. Nu va parcurge nici măcar un program de 20 de pagini. Omul e stresat, e grăbit, vrea oferte scurte, concis formulate, pe care să le prindă din zbor. Vrea, altfel spus, exact ce-i oferă Traian Băsescu: punctul 1, cutare; punctul 2, cutare; punctul 3, cutare. După asta mai contează carisma politicianului, felul în care știe să meargă cu o vorbă serioasă ori cu o glumă direct la sufletul alegătorului. Iar fostul marinar este maestru în așa ceva, chit că pentru unii nu rămâne decât un rudimentar și un heirupist în raport cu alți politicieni mai stilați și mai cu carte la căpătâi. Spre nefericirea acestora din urmă, alegerile se câștigă (la noi, dar nu numai) cucerind inima cetățeanului și mai puțin mintea. Cum vedeți, nu invoc aici interesul cetățeanului, care ar trebui să primeze în opțiunile sale. Și nu-l invoc pentru simplul fapt că el, cetățeanul cu drept de vot, nu știe, n-a învățat încă să-și descopere și să-și promoveze interesele prin vot.

Revenind la parabola lui Adrian Năstase despre vagoanele care-i lipsesc lui Băsescu, aceasta poate fi discutată și deslușindu-i reversul. Poți umbla prin țară cu o garnitură de kilometri de vagoane, și tot degeaba să fie. Vagoanele astea te pot trage înapoi, te pot opri în drum. Ori te pot da peste cap. Fiindcă nu tot ce e mult e și bun, util. Apoi, mai contează și ce ai în vagoane. Sunt ele goale și sunt plimbate aiurea? Iar dacă sunt pline, ce găsim înăuntru? Că nu e tot una dacă ele, vagoanele astea, sunt pline cu oameni onești, de calitate sau, dimpotrivă, în ele este o aglomerație sufocantă de inși compromiși, de politicieni corupți, imorali. Prin urmare, de multe ori e de preferat o locomotivă în detrimentul unui șir de vagoane inutile, care îți îngreunează drumul spre stația de destinație.

Oricum, parabola lui Năstase face parte din panoplia de teme ale spectacolului politic, ce se desfășoară în intervalul dintre două campanii electorale. Se înțelege, spectacolul nu este decât o perdea care ascunde pregătirile de război. Adică, pentru alegerile care vor avea loc peste numai doi ani, în 2004. Ce va fi atunci? Va câștiga trenul care pufăie din greu să tragă zeci de vagoane? Va câștiga locomotiva veselă, care zburdă fără grija poverii spre stația terminus? Nimeni nu riscă un pronostic. Singurul lucru deștept care poate fi spus, folosind infinitivul într-un enunț imperativ, spre disperarea lui Caragiale, este următorul: a nu se râde de locomotivă!

Ioan Moș, președintele PUNR Arad, susține:

„THEODOR STOLOJAN VA CONDUCE O INSTITUȚIE, NU UN PARTID"

Liderul PUNR Arad, consilierul județean Ioan Moș, a făcut ieri câteva aprecieri cu privire la ceea ce s-a întâmplat, în ultimele luni, în Partidul Național Liberal.

Din punctul său de vedere, propulsarea lui Theodor Stolojan în funcția de președinte al PNL, ridică un mare semn de întrebare. Ioan Moș susține că „în cazul în care statutul liberalilor va fi schimbat conform cererilor făcute de Stolojan, acesta din urmă va ajunge conducătorul unei instituții și nu al unui partid politic".

„Totuși - a declarat Moș - dacă informațiile pe care le am se vor confirma, în sensul că la alegerile din 2004 se va merge pe o variantă cu Adrian Năstase - președintele României și Theodor Stolojan - prim ministru, nu pot decât să aplaud prelungit. Doar așa se va elimina, subtil, protocolul dintre PSD și UDMR. Iar concluzia nu e ușor de desprins: maurul și-a făcut datoria!".

A.OLTEANU

Politica la țară

„NE-AM CHINUIT ȘI NE CHINUIM!"...

IGNAT BRAIȚ, 36 ani, Cuied, agricultor

– Cum ați reușit să lucrați pământul în anul acesta?

– Foarte greu, că nu sunt bani. Utilajele sunt vechi și piesele sunt foarte scumpe în raport cu cât câștigăm noi. Un cauciuc de tractor costă peste 6 milioane. Când reușesc eu să scot banii ăștia. În condițiile în care nu se mai defectează nimic. Scule noi nu putem lua, cele vechi nu merg. S-a stricat cauciucul. Și atunci am tăiat manșonul și l-am reparat pe cel vechi. Ne-am chinuit și ne chinuim. Motorina se scumpește în fiecare lună, uneori și de două ori. Curentul se scumpește. Nu știu ce-o să facem. În Cuied nu s-a lucrat anul ăsta mai mult de 40 la sută din pământ. Anul viitor se va lucra mai puțin. Nu sunt posibilități.

– Cum vedeți rezolvarea acestor probleme?

– Nu știu ce să spun.

– Faceți politică?

– Nu sunt înscris în nici un partid. Nici nu mă interesează.

– Și cum luptați pentru drepturile dvs.?

– Avem o conducere la Primăria din Buteni, avem consilieri de la noi din sat. Dar nu fac mare lucru. Se dau la consilieri bani pe degeaba. Nu-i meritâ. Nu se ocupă absolut nimic. Pășunile sunt slabe, fântâni nu sunt. Nu se implică nici Primăria. Avem un primar care de când e la Primărie nu a realizat nimic pentru satul nostru. Nu se implică nimeni. Uitați-vă, s-a rupt cureaua!

– N-aveți de rezervă?

– N-avem. Nu știu de unde om cumpăra, la Sebiș, la Arad, la București. Suntem marginalizați. N-avem putere de cumpărare. Magazine de unde să cumpărăm nu sunt pe aici. Și atunci eu ce fac? Ne pare rău că am muncit 12 ani și ... nimic. Nu mai avem unde să muncim ca să fim siguri că câștigăm un ban.

I. IERCAN

Ieri, la ședința CLM

Din cauza a trei voturi ÎMPRUMUTUL BANCAR RĂMÂNE ÎN AER

Ședința extraordinară a Consiliului Local Municipal (CLM) Arad a început, din nou, cu o întârziere de aproximativ jumătate de oră și cu câteva bâlbe privind punctele cuprinse în ordinea de zi. Deși aceasta a fost modificată în ultimul moment, unii consilieri o aveau în mapă pe cea „verde", astfel încât în momentul votării ordinii de zi s-a creat o derută generală.

Primul și cel mai important subiect l-a constituit proiectul de hotărâre privind aprobarea contractului de credit între CLM și Banca Comercială West Bank S. A. Arad. De fapt, ieri s-a consumat o nouă tentativă de obținere a unui împrumut bancar în valoare de 1.225.000 euro, bani necesari pentru continuarea executării unor lucrări de utilitate publică. Spre deosebire de precedenta „încercare", de data aceasta dezbaterile au debutat cu un discurs ținut de viceprimarul Emanuel Voicu, care a explicat pentru ce este nevoie de bani.

În rezumat, Voicu a spus că nefinalizarea lucrărilor pentru care se solicită fondurile va atrage după sine noi pierderi financiare, ca într-un lanț al slăbiciunilor. Cu aceste argumente n-au fost însă de acord unii consilieri (Sever Puia, Mircea Roman, Gavril Popescu), care au pus în discuție chestiuni controversate din contract.

Dintre punctele „slabe", asupra cărora „opoziția" a cerut explicații suplimentare se numără cele referitoare la dobânda și comisionul de risc, modalitatea de stabilire a cursului de schimb, dreptul băncii de a trece la executare silită în ziua imediat următoare neachitării unei rate sau (și) dobânzii creditului cât și reformularea unor articole privitoare la termene. Din păcate, reprezentanții Primăriei prezenți ieri la ședința CLM n-au fost în stare să dea prea multe răspunsuri pertinente întrebărilor puse de către consilieri. Probabil că nici nu putea fi altfel din moment ce directorul economic MAGDA MATZEK a declarat în plen, răspunzând întrebării unui consilier că ea n-a făcut parte din comisia de negociere a contractului. De altfel, într-un referat al Direcției generale economice a Primăriei, aceeași

d-nă MATZEK, exprimându-și poziția cu privire la contractarea creditului, spune că „dobânda de 11 la sută este mare". Citând un consultant financiar, în amintitul referat se mai stipulează faptul că „o dobândă de 8 la sută pe an la un credit în euro ar fi una echitabilă în acest moment..."

N-au lipsit nici criteriile unor consilieri care afirmau că „față de ultimul proiect n-au fost corectate nici măcar erorile de dactilografie", cu referire directă la seriozitatea cu care funcționarii executivului au pregătit materialele de lucru.

Vizavi de expunerea viceprimarului Voicu - în care acesta a militat pentru obținerea creditului - Marcel Chișcan a ținut să precizeze că „investițiile dintr-un oraș trebuie făcute printr-o gestionare mai bună a bugetului și nicidecum prin înglobarea în datorii."

În cele din urmă, cu 14 voturi „pentru" și 10 „împotrivă", proiectul de hotărâre a „căzut". Pentru adoptare ar fi fost nevoie de 17 voturi „pentru". N-a fost să fie...

Creditele (fostei) Gospodării Comunale revin în actualitate...

Celelalte puncte cuprinse în ordinea de zi au fost votate, pe rând, fără nici un fel de dezbateri. Dintre acestea amintim: planul urbanistic de detaliu pentru o hală de producție mobilier, prestări servicii și depozitare în zona industrială DN 7, vânzarea prin licitație publică a unor terenuri din Zona Industrială Vest, planul urbanistic de detaliu pentru complex turistic și de agrement zona camping Subcetate Arad, vânzarea a 2.241 m. p. de teren din Alfa etc.

La capitolul „diverse" s-a consumat un scurt schimb de replici între primarul Dorel Popa și consilierul Marcel Chișcan, generat, se pare, de neaprobarea creditului bancar. Acesta s-a finalizat cu promisiunea d-lui Popa de a face publice împrejurările legate de creditele contractate de fosta societate Gospodărirea Comunală. „O să vedem noi cu cât și cum ați luat credite la Gospodăria Comunală..." promite D. Popa.

COSMIN TRIF
FOTO: ONORIU FELEA

P. S. Privitor la intrarea în vigoare a noului sistem de parcare din municipiul Arad, primarul Dorel Popa a menționat faptul că automobiliștii vor beneficia de un termen de grație până la 1 august, dată de la care se vor aplica sancțiuni pecuniare.

Universitatea „AUREL VLAICU" strânge legăturile cu Canada

În perioada 22-26 iulie 2002, la Universitatea „Aurel Vlaicu" din Arad, sub patronajul C.I.D.A. (Canadian Development Agency), prof. **Eugen Rovența** de la Universitatea **York** din Toronto (Canada) a prezentat studenților și profesorilor universității arădene un curs avansat de inteligență artificială. **„Cursul urmărește construirea programelor informatice pentru imitarea inteligenței umane"**, ne-a spus prof. Eugen Rovența. Subiectele majore discutate sub titlul general de „tratarea incertitudinii în tratarea sistemelor experte" include o clasificare a modelelor de incertitudine (teoria probabilităților, teoria evidenței, teoria posibilităților, teoria tehnicilor vagi etc.), măsuri de necesitate și posibilitate, elemente de raționament aproximativ.

Această manifestare științifică se înscrie pe linia colaborării dintre Universitatea „Aurel Vlaicu" din Arad și Universitatea **York** din Toronto, Rectorul Universității arădene, **prof. univ. dr. Lizica Mihuț**, vizitând Universitatea **York**, a înmânat domnului prof. Eugen Rovența diploma de profesor onorific al Universității din Arad.

Prof. Eugen Rovența, născut la Arad, a fost unul dintre primii profesori, care în 1973, a contribuit la dezvoltarea învățământului tehnic de subingineri din Arad. Personalitate științifică recunoscută internațional în spațiul academic, prof. Eugen Rovența a publicat numeroase articole științifice și cărți în domeniul inteligenței artificiale.

Exercițiu demonstrativ la Poliția de Frontieră

Cu ocazia aniversării a 138 de ani la înființarea Poliției de Frontieră, la sediul Inspectoratului Județean s-a desfășurat un exercițiu demonstrativ.

Detașamentul de intervenție rapidă a salvat din mâinile unor teroriști, o persoană publică a cărei viață era în pericol. În a doua parte a exercițiului, polițiștii de frontieră au demonstrat că stau foarte bine la capitolul autoapărare, ei dovedindu-și măiestria în arte marțiale.

„Este pentru prima oară când organizăm astfel de manifestări și a ieșit chiar mai bine decât ne așteptam. Am vrut să marcăm prin aceste demonstrații Ziua Poliției de Frontieră, care se sărbătorește în fiecare an la data de 24 iulie", a declarat Robert Iudt, purtătorul de cuvânt al IJPF Arad.

S. AMBRUȘ

La sfârșitul săptămânii,

ÎN MONEASA VA AVEA LOC FESTIVALUL CLĂTITELOR

La sfârșitul acestei săptămâni, în parcul din Moneasa va avea loc cea de-a doua ediție a Festivalului Clătitelor. Dacă anul trecut, evenimentul desfășurat în cadrul Târgului Meșterilor Populari, în organizarea Consiliului Județean, acum el este coordonat de S.C. Moneasa S. A., S. C. Gastrotour S. A. și de Primăria Moneasa.

Festivalului va consta dintr-un concurs de preparat clătite. Acestea vor fi consumate, gratuit, de asistența formată din localnici și de turiștii stațiunii. Câștigătorii competiției vor fi răsplătiți cu importante premii suplimentare. Întrucât concursul va avea o secțiune și pentru ziariști, și-au anunțat prezența la festival oameni de presă din județele Timiș, Bihor, Cluj și Arad. „În ceea ce privește materia primă, inclusiv ustensilele necesare pregătirii clătitelor, toate vor fi puse la dispoziție de agenții economici din localitate" spune **Sanda Maria Kern,** director general al S. C. Moneasa S. A.

Duminică, în ultima zi , pe alee vor răsuna acordurile fanfarei din Buteni și ale formației Rapsozii Zărandului. În situația în care timpul va fi neprielnic, festivalul se va ține în Complexul Orizont, cum se numește acum fosta cantină din stațiune.

ANCA BUGARIU

O TREIME DIN CANDIDAȚII LA TITULARIZARE ÎN ÎNVĂȚĂMÂNT AU LUAT NOTE SUB 5

În județul Arad, peste 200 de cadre didactice din cele 617 care au participat la concursul de titularizare în învățământul preuniversitar au obținut note între 1 și 5, media minimă de promovare fiind 7. Cu alte cuvinte, o treime din candidați (licențiați ai unei instituții de învățământ superior !) nu au luat peste 5.

Pe marginea acestor rezultate, am purtat o discuție cu **Pavel Sârbu, inspector școlar general la Inspectoratul Școlar Județean Arad.**

-Cum se explică aceste rezultate atât de slabe?

-Notele foarte mici nu sunt foarte multe. Ele se datorează faptului că unii candidați au venit doar să vadă cum e la examen și nu s-au pregătit deloc. Au fost unii care doar au intrat, au constat că e greu și au ieșit, dând foaia goală. Însă cei care au venit pregătiți au luat note foarte bune.

-Este alarmantă această situație?

-Nu, pentru că sunt locuri puține și la unele materii sunt candidați care cu nota 8 la concursul de titularizare nu primesc post. E bine că e concurență, iar cei care au luat concursul sunt într-adevăr de calitate.

-Dați-ne câteva exemple.

-La învățători, ultima medie cu care s-au ocupat posturile este 8.30. La educatoare, ultima medie este 7.70. La limba română situația e mai îngrijorătoare, deoarece, din cele 63 de posturi vacante, se vor ocupa în urma titularizării doar 11, reprezentând pe cei care au luat peste 7. În acest caz, vom proceda ca și anul trecut, adică vom apela la profesori pensionari. În școlile din municipiu se va rezolva, însă problemele cele mai mari le vom întâmpina în județ, în localitățile izolate. La matematică, doar 3 au luat peste 7, dar am înțeles că aici au fost subiecte foarte grele.

-Cum veți acoperi posturile rămase neocupate?

-Le vom acoperi cu suplinitori. Doar în cazuri deosebite vom apela la cei cu note sub 5.

-Cei cu note sub 5 se știe, în mare, de unde provin?

-Mulți sunt proaspeți absolvenți de facultate. Însă o situație exactă a candidaților nu o avem încă.

-Față de alte județe cum stăm?

-Nici aici nu știm încă situația exactă, însă după estimările din mass-media, se pare că stăm bine, situându-ne în prima treime. Pe județ, față de anul trecut, procentul de promovabilitate este mai ridicat, dat fiind că anul trecut, în mediu rural se promova cu peste 5, nu cu peste 7, ca în acest an.

-Ce mai urmează?

-Mâine (n.n. azi) se vor rezolva contestațiile iar vineri se va face repartiția pe posturi, în funcție de medie și de opțiunea candidaților.

CĂTĂLINA LATU

ÎNȘELĂCIUNE

Miklos Gyenes, **de 33 de ani, din Cluj-Napoca, în cursul lunii octombrie 2001, în baza unei procuri notariale, a vândut un apartament în valoare de 4500 de Euro, care a aparținut lui *Dumitru Vorindan,* din Arad, dispărând cu suma de bani încasată. Miklos este cercetat în stare de libertate pentru săvârșirea infracțiunii de înșelăciune.**

E. B.

SOCOTEALA „DE-ACASĂ" NU SE POTRIVEȘTE CU... ECONOMATELE DIN TÂRG

Prefectul Dan Ungureanu a convocat „la ordine" primarii orașelor în care funcționează magazine de tip Economat pentru **„o informare cât mai exactă asupra problemelor cu care vă confruntați în punerea în aplicare a ordonanței guvernamentale."**

Așa am aflat că la Lipova, Chișineu-Criș, Sebiș și Pâncota Economatele aparțin unei singure persoane: dr. Rancu, vicepreședinte al Organizației Județene PSD.

Primarii din Pâncota, Chișineu-Criș și Lipova s-au plâns, pe rând, de modul în care funcționează magazinele sociale: „Sunt nemulțumit de mai multe aspecte: nu are casă de marcat, cântar electronic și prețurile nu diferă foarte mult de cele practicate în restul unităților comerciale. Pe lângă aceste nereguli, magazinul nu este doar pentru persoanele cu probleme sociale. Toată lumea este servită", a afirmat Georghe Burdan, primarul orașului Chișineu-Criș.

Magazinele deschise de Rancu nu se încadrează nici în condițiile impuse de lege care prevede o asociere cu Primăria. De asemenea, consiliilor locale le revine dreptul de a întocmi tabele cu produsele alimentare și nealimentare care se vând în magazin, să fixeze prețurile și să indice categoriile de persoane care pot beneficia de serviciile unității.

Pentru intrarea în legalitate, prefectul a concluzionat: „Dacă credeți că nu puteți să vă înțelegeți cu cei care au deschis Economate, nu le închidem, dar le vom interzice să mai funcționeze sub acest nume. Până în 27 august, când Protecția Consumatorului va face controale la unitățile din orașe vă rog să-mi prezentați soluțiile pentru fiecare localitate în parte."

Primarul municipiului, Dorel Popa s-a arătat nemulțumit că o parte a consilierilor au votat împotriva alocării sumei de 230 de milioane pentru un nou Economat. „Îl rog pe Claudiu Cristea să le recomande consilierilor PNȚCD să aprobe această hotărâre, care este în folosul comunității."

Dl. Cristea, președintele PNȚCD Arad a răspuns: „Nu este vorba de un vot politic. Fiecare votează așa cum îi dictează conștiința."

Dacă proiectul va trece sau nu, de consilierii locali, se va vedea la următoarea rectificare de buget.

SORINA AMBRUȘ

Lansare de carte

Vineri, 26 iulie, orele 13,00, în Palatul de Justiție, etajul I, va avea loc lansarea volumului „Infracțiuni prevăzute în legi speciale și în legi extrapenale" a procurorului șef al Biroului de Combatere a Corupției și Criminalității Organizate de la Parchetul de pe lângă Tribunalul Arad, *Dan Ilarie-Adinel.*

Prezentarea va fi făcută de *Caius Ianotă,* prim-procuror, *Sabin Maris,* prim- procuror adjunct și *George Vlai,* procuror criminalist, toți de la Parchetul de pe lângă Tribunalul Arad.

Din cauza drumului neasfaltat

PEREGU MARE - COMUNA LA CARE SE AJUNGE (DOAR) CU VITEZA A DOUA

Alexandru Nagy, primarul comunei Peregu mare, se chinuie de ani întregi să determine cumva „Județul" să-și plece ochii și asupra localității dumisale. Nu de alta, dar Peregu Mare rămâne, pe mai departe, singura comună din județul Arad la care se ajunge pe un drum neasfaltat. Și este vorba de o comună odinioară bogată, amplasată „strategic" într-o „pungă" de 12 kilometri dincolo de care se află Ungaria, pe scurt, este o comună căreia nu i se potrivește deloc starea de uitare în care a fost lăsată. **„Mai sunt doi kilometri și două sute de metri de drum nemodernizat** - spune primarul Nagy - **care trebuie străbătut doar cu mari sacrificii, pentru a se ajunge la Peregu Mare. Este vorba de drumul județean 709 J, Pecica - Peregu Mare. Mai exact, discutăm de distanța dintre Pecica (de lângă fosta Casă a Agricultorului) și Peregu Mare. Sunt 15 kilometri de drum, în total, din care 11,3 km nu au fost modernizați deloc până la revoluție. Ca atare, în programul inițial a rămas să se modernizeze și acei 11,3 kilometri ignorați. Acțiunea a început în '95. Până în '96 s-au făcut doar 300 de metri. În vechiul mandat s-au mai făcut doi kilometri, iar în actualul mandat s-au realizat aproape șapte kilometri. E bine, dar nu-i până la capăt..."**

Din drumul a cărui stare deplorabilă necăjește amarnic pereganii, a mai rămas de modernizat vreo doi kilometri, pentru care nu se mai găsesc bani cu nici un chip. **Alexandru Nagy** explică: **„Mai avem în pre-gătire circa 700 - 800 de metri de drum, dar lucrăm, hai să spun, timid, deoarece în bugetul inițial, din fondurile speciale ale drumurilor, s-au alocat pentru acest an cinci miliarde de lei, cu care s-au făcut doar 1,6 kilometri. Împreună cu lucrarea de pregătire a celor câteva sute de metri de care-am pomenit, banii s-au terminat."**

Drumul spre Peregu Mare - cea mai mare durere a primarului Alexandru Nagy

Tot din cele cinci miliarde alocate s-au mai plătit și în jur de 500 de milioane de lei rămase neachitate, ca restanță, de anul trecut.

Ca întotdeauna, pereganii sunt în faza de așteptare a banilor care să-i aducă în rândul lumii. Drumul despre care este vorba, fiind drum județean, se află în administrarea și patrimoniul Consiliului Județean, iar de modernizarea lui se ocupă Direcția Județeană de Drumuri și Poduri. Comuna Peregu Mare, ca atare, este doar beneficiara bucății de drum (aproape) impracticabil, iar zbaterile susținute ale primarului Alexandru Nagy de a se face auzit, începând cu fruntea județului și terminând cu Ministerul de resort, au rămas fără vreun rezultat. **„Din informațiile mele** - chiar dacă am fost sprijinit, constant, inclusiv de prefectul județului - **reiese că nu vom mai primi bani în viitorul apropiat, ca să ne terminăm, lucrările. Este mare păcat și mă doare că acest drum nefericit nu constituie, undeva, sus, o prioritate..."** - încheie **Alexandru Nagy**. Peregu Mare rămâne, astfel, singura comună din județ la care se ajunge doar cu viteza a doua.

EUGENIA BĂRDAȘ
Foto: AL. MARIANUȚ

La Mișca

SĂPTĂMÂNAL, SE ELIBEREAZĂ 20 DE TITLURI DE PROPRIETATE

Comuna Mișca se situează pe primele locuri la eliberarea titlurilor de proprietate, activitate supravegheată îndeaproape de prefectul Dan Ungureanu, din cauza rezultatelor destul de slabe la nivel de județ, care au atras criticile premierului.

„În primul trimestru am realizat cam 98% din ce ne-am propus. Săptămânal eliberăm cam 20 de titluri de proprietate, dar nu vom termina în acest an pentru că avem de rezolvat o serie de probleme, apărute mai ales în satele aparținătoare", spune primarul Tibor Haasz.

În Mișca, o mare parte a terenului s-a degradat din cauza realizării digului de consolidare pe malul stâng al Teuzului. Acolo ar trebui să primească pământ vreo 40 de săteni dar, deocamdată, nu s-a luat nici o hotărâre. Este necesară o expertiză pentru determinarea gradului de fertilizare a pământului. Dacă se constată că solul a atins o cotă ridicată de degradare, Primăria va solicita teren de la Administrația Domeniilor Statului.

În stadiu mai puțin avansat se află satul Vânători unde mai sunt de eliberat peste 300 de titluri. Lucrurile se mișcă greoi

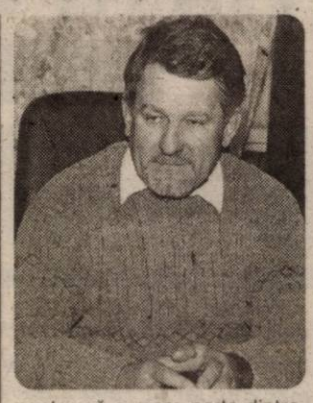

pentru că o mare parte dintre localnici au terenuri dincolo de Crișul Negru. După 1968, acestea au rămas în Bihor, la IAS Avram Iancu, astfel că jumătate vor fi proprietari pe terenuri din județul limitrof.

„Singurul sat unde totul merge ca pe roate este Satu Nou. Acolo s-a mers pe vechiul amplasament și nu am întâmpinat greutăți. De curând am angajat cu convenție și un topograf care să urgenteze lucrările. Vrem ca până la sfârșitul acestui an să eliberăm 90% din totalul titlurilor de proprietate", a precizat dl. primar.

SORINA AMBRUȘ

Tinerețea unui bătrân învățător pensionar

ÎNTRE ULTIMUL VALS ȘI... TRUPA DE MANDOLINE

Gheorghe Ianeczko, din Peregu Mare, a fost învățător „o viață de om". Acum este pensionar și se simte foarte tânăr la cei 76 de ani pe care-i are: **„Și asta fiindcă de 20 de ani încoace n-am încetat să mă ocup să-i învăț pe copii să cânte..."**

Cântatul este și va rămâne, până la moarte, marea pasiune a învățătorului Ianeczko. Cu un tonus de invidiat, îi învață, încă, pe cei care-i caută tovărășia, să interpreteze melodii bisericești, dar și de altă factură. Și nu oricum, ci la diverse instrumente muzicale. Dintre care cel mai pe gustul bătrânului este... mandolina. **„Am învățat să cânt la mandolină la vârsta de 12 ani, de la un văr. După aceea am învățat să cânt și la alte instrumente, de unul singur, inclusiv la acordeon."** - spune învățătorul.

Din vorbă-n vorbă, am aflat că învățătorului nu i-a plăcut doar să cânte, ci și să danseze. **„Eu sunt nădlăcan și am predat întotdeauna la școala cehă și slovacă. De aceea, mi-au plăcut mult polcile și valsurile. Ultima dată am dansat un vals cu vreo 15 ani în urmă, la un bal organizat la cămin..."** - își amintește Gheorghe Ianeczko.

Convins că poate face față, învățătorul pensionar a înființat, la Peregu Mare, o trupă de mandoline, de care se ocupă cu foarte multă tragere de inimă. Din formație fac parte 18 tineri de până în 18 ani și 10 adulți. **„Suntem, în total, 28 + 1. Eu sunt «plus unu'». Și numai ce ne-am întors din Germania, din zona orașului Stuttgart, unde am fost invitați într-un turneu."** - se mândrește bătrânul. Iar din tolba plină cu povestiri din Germania a învățătorului au izvorât râuri de amănunte și picanterii pe care Gheorghe Ianeczko nu le va uita, cu siguranță, niciodată. Impresionați, am încercat să simțim cât mai mult din ceea ce simt membrii trupei de mandoline de la Peregu Mare, atunci când se întâlnesc zilnic în casa bătrânului dascăl și... cântă. **„Fac repetiții cu ei la mine acasă, cu o tablă de 40 de ani, pe care am avut-o și la școală... Este tare frumos!"**

Strângând mâna bătrânului, i-am urat, impresionați, viață lungă și sănătate. Zâmbind, învățătorul Ianeczko ne-a spus: **„Părinții mei au trăit 82, respectiv 84 de ani. Un bunic a trăit 90 de ani, iar un văr al meu a murit anul trecut, tot la 90 de ani..."** Am plecat... liniștiți. La Peregu Mare se va cânta din mandolină încă multă vreme de acum încolo.

EUGENIA BĂRDAȘ

La Peregu Mare

IZOLARE ȘI SĂRĂCIE

Situată la doar 30 de kilometri de municipiu, la frontiera cu Ungaria, comuna Peregu Mare trăiește, de 13 ani încoace, într-o izolare totală. Drumul de la șoseaua principală, care duce spre Nădlac, până la intrarea în Peregul Mare, ar enerva și pe cel mai răbdător șofer. Iată unul dintre motivele izolării, despre care s-a scris în repetate rânduri și care așteaptă cât mai curând o rezolvare. Oricare ar fi motivele, comuna se zbate într-un anonimat total, care înseamnă sărăcie, în primul rând, prin lipsa investițiilor de orice fel...

Totul este explicabil, spune primarul Nagy. Înainte de revoluție nu era noapte în care să nu treacă frontiera în Ungaria măcar câțiva localnici. În 1989 au fugit peste graniță 186 de persoane, cei mai mulți tineri, cu familii. La fel, etnicii germani au părăsit și ei satul natal. Unii înainte, alții după revoluție. Din 300 de suflete au mai rămas în jur de 100.

Primarul Alexandru Nagy este foarte nefericit că localitatea Peregu Mare este ocolită de investitori

Tineretul nu se înghesuie să rămână la munca pământului. Cei care termină opt clase, vin la Arad și nu se mai întorc.

De altfel, datele înregistrate la biroul de stare civilă sunt grăitoare. În 2001 au murit 50 de persoane, s-au născut doar nouă copii și s-au căsătorit 11 cu-pluri. În curând, nu vor mai fi elevi pentru clasele primare, care și acum se fac comasat: I-a cu a II-a și a III-a cu a IV-a.

Populația - redusă la număr și îmbătrânită

Ulițele satului îți mai dezvăluie încă o dată ceea ce este de fapt evident: starea de amorțeală care se simte la tot pasul. Satul pare pustiu, obloanele trase din cauza căldurii, magazine puține și fără clienți. Nici birtul satului nu are mai mare trecere. E aproape gol și ...murdar.

La Primărie am ajuns destul de greu, pentru că pur și simplu nu ai pe cine întreba în ce direcție să o apuci.

Primarul comunei, Alexandru Nagy, ne explică: **„Chiar acum câteva zile am primit datele de la recensământ. Sunt dezastruoase. În 20 de ani populația comunei a scăzut aproape la jumătate. În 1980, trăiau aici 3300 de suflete, iar acum am mai rămas doar 1800, în marea majoritate vârstnici."**

75 la sută - pensionari de CAP

Din cauza sărăciei, Consiliul local a votat pentru 2003 taxe și impozite minime. Noile reglementări în acest sens, care prevăd oricum mărirea taxelor locale, dau posibilitatea majorării acestora cu până la 50 la sută, dar ele nu pot fi micșorate. **„Le-am lăsat așa cum sunt și e mult. Știu că vom avea probleme la Consiliul Județean dar nu avem ce face. Oamenii din comună nu pot mai mult"**, spune primarul Nagy.

Tot din datele recensământului se poate vedea că 80 la sută din populație este formată din pensionari. Și ceea ce este și mai grav, trei sferturi dintre aceștia sunt pensionari de CAP cu o pensie care nu depășește 300 de mii de lei.

„Nu le ajunge pensia nici pentru cheltuielile zilnice, așa că eu nu pot să mai vin și cu taxe majorate. Nu am ce să iau de la oameni", este de părere primarul.

Nici pământul nu are trecere

Chiar dacă este o zonă agricolă, pământul este puțin, în jur de 3000 de hectare. Pe parcursul anilor au mai trecut pe acolo italieni interesați să cumpere pământul pereganilor. Dar cum au venit așa au și plecat, pentru că pe nimeni nu interesează să-și facă asociație agricolă cu cinci - șase hectare. **„Toți care au venit au vrut să cumpere cel puțin de la 100 de hectare în sus. Au fost alții dispuși să plătească pe loc pentru 30.000 de hectare, or, noi nu avem decât 3000. Și acela împărțit în bucățele. Aici nu are nimeni mai mult de un hectar de pământ. Noi, la 600 de hectare eliberăm 650 de titluri de proprietate"**, relatează dl. Nagy.

La 13 ani de la revoluție, primele locuri de muncă

În afară de două baruri și un magazin, la Pereg nu găsești alți agenți economici sau investitori. Abia în cursul acestui an își va deschide porțile prima fabricuță: o societate de croitorie - S.C. Faraon S.R.L.- care mai are un punct de lucru și la Pecica. Cele 30 de femei, care se vor angaja acolo, vor confecționa îmbrăcăminte pentru Italia și Germania. Societatea va funcționa în spațiul fostului magazin Universal și pentru peregani este o adevărată minune, așteptată de ani buni, mai ales că în viitor patronii vor să se extindă cu investiția.

❖❖❖

Pentru ieșirea din anonimat a localității, primarul Nagy vede o singură soluție: finalizarea lucrărilor la drumul Pecica-Pereg, fapt care, spune primarul, i-ar mai apropia de civilizație. Este greu de crezut, însă, că Peregul va cunoaște în perioada următoare o dezvoltare neașteptată, cu sau fără șosea modernizată.

SORINA AMBRUȘ
FOTO: ȘTEFAN MATYAȘ

„SIF-URILE SUNT ȚINTA UNOR ATACURI CONCERTATE“

● spune deputatul dr. ing. ALEXANDRU LĂPUȘAN, membru în Consiliul de administrație al SIF Banat - Crișana

Născut la 1 februarie 1955, Alexandru Lăpușan a absolvit în anul 1980 Facultatea de Mecanică - Mașini Agricole, din cadrul Institutului Politehnic Iași. Până la Revoluție a lucrat ca inginer mecanic iar în 1990 a devenit deputat în Parlamentul României. În perioada '92-'96 a fost secretar de stat și ministrul agriculturii. Din 1996 a devenit membru al Biroului Permanent al Camerei Deputaților, calitate pe care o are și în actuala legislatură. Totodată este membru al Comisiei Parlamentului României pentru Integrare Europeană. Din 2001 este doctor în economie. A publicat mai multe lucrări științifice în domeniul agriculturii. Alexandru Lăpușan este și membru în Consiliul de administrație al SIF Banat - Crișana, calitate în care ne-a acordat interviul ce urmează.

(Urmare din paigna 1)

– Susțineți că există cercuri de interese care luptă împotriva SIF-urilor?

– Susțin cu tărie acest lucu. SIF-urile reprezintă unele dintre cele mai mari concentrări de capital românesc, deranjând, prin prezența lor pe piață, nu numai diverse interese de afaceri autohtone, mai mult sau mai puțin oculte, ci și parteneri externi, indiferent că este vorba despre firme cu interese în economia românească sau de instituții financiare internaționale. Prezența semnificativă pe piață a SIF-urilor este incomodă pentru foarte multă lume. În aceste condiții, anormală ar fi lipsa atacurilor la adresa SIF-urilor și nu prezența lor. Important este să înțelegem din ce direcții provin aceste atacuri și cum pot fi ele anihilate.

– Aveți dovezi privind aceste atacuri împotriva SIF-urilor?

– Aceste dovezi există dar, în clipa de față, ele nu pot fi făcute publice, întrucât constituie obiectul unor investigații ale instituțiilor abilitate.

– De ce credeți că activitatea SIF-urilor este atât de importantă pentru economia românească?

– SIF-urile reprezintă unul dintre cele mai credibile barometre ale economiei naționale. Fiind entități economice care nu lucrează „la negru“ și fiind semnificative, prin dimensiunile lor, bilanțurile acestora reflectă în mod cât se poate de clar tendințele majore ale economiei românești. Pe de altă parte, capitalul românesc are nevoie neapărată de concentrare, pentru a putea concura pe o piață liberalizată cu capitalul extern. SIF-urile răspund deja acestui deziderat.

– Există percepția că SIF-urile reprezintă niște instituții - mamut care scapă oricărei forme de control și au apărut voci care susțin că statul ar trebui să se implice în activitatea lor.

– E un non-sens. SIF-urile sunt instituții private, care funcționează după legile economiei de piață; intervențiile statului pot viza, eventual, prin puterea legislativă, forme de organizare și de prezență pe piața de capital dar nu pot viza în nici un caz politicile economice ale SIF-urilor. Acestea funcționează în interiorul unui cadru legislativ care prevede inclusiv posibilitățile de control. Câtă vreme există un cadru legislativ și SIF-urile funcționează conform acestuia, dezbaterea nu are sens. Dacă vor apărea legi noi, vor fi aplicate acestea.

– Se pregătește un Proiect de Lege a SIF-urilor: credeți că noua Lege va fi utilă?

– Proiectul de Lege este construit pe principiul rentabilității, coroborat cu dispersia riscului, astfel încât SIF-urile vor putea să-și modifice plasamentele de la un moment la altul, în funcție de rentabilitatea lor și cu cât mai puține restricții administrative iar acționarii vor avea garanția siguranței investițiilor făcute și vor beneficia, fără îndoială, de o creștere a valorii acțiunilor și a dividendelor aferente. Toți factorii interesați sunt consultați în elaborarea Legii întrucât apariția acesteia va avea efecte economice și sociale importante. Dincolo de efectele directe asupra celor aproximativ 9 milioane de acționari, vor exista și efecte indirecte în economia românească, întrucât SIF-urile sunt implicate în gestionarea a foarte multe unități economice. Ca atare, această Lege este tratată cu toată responsabilitatea și cred că va fi benefică pentru evoluția ulterioară a SIF-urilor.

– SIF Banat - Crișana gestionează un număr important de investiții în agricultură care aduc puțin profit. Ce perspectivă există pentru acestea? Credeți că ar trebui eliminate din portofoliu acțiunile la societățile din agricultură?

– În nici un caz nu aș susține o asemenea inițiativă. Cred că agricultura este principala șansă a României în viitor și declar acest lucru în perfectă cunoștință de cauză, agricultura fiind domeniul pe care-l cunosc cel mai bine. Speranța noastră este că, pe termen mediu, investițiile din agricultură, cel puțin cele care pot fi viabilizate, vor fi foarte profitabile. Am încredere că agricultura românească va deveni atractivă din punct de vedere economic într-un timp relativ scurt.

Consilierii locali vor decide viitorul SC Urbisserv

PRIMARUL LIPOVEI DOREȘTE DIZOLVAREA SOCIETĂȚII DE GOSPODĂRIRE COMUNALĂ

SC Urbisserv SA din Lipova, societatea care se ocupă cu gospodărirea comunală a localității, va intra, vineri, în atenția Consiliului Local. De mai multă vreme, primarul Petru Gherman dorește să „spargă“ această societate, la care acționar majoritar este Consiliul Local Lipova, urmând ca piața sau serviciul de salubrizare să fie concesionate unor firme particulare. Din ce ne-au șoptit surse sigure din Consiliul Local, reiese că primarul Petru Gherman dorește să dea lovitura de grație SC Urbisserv, chiar în ședința de vineri, când conducerea societății menționate va trebui să prezinte un raport de activitate pe anul trecut și pe primele șase luni ale lui 2002. Directorul Urbisserv, Vili Furdui, ne-a declarat că speră **„să nu încerce astfel de lucruri, pentru că vineri se va face doar un raport de activitate, nu există o altă hotărâre pe ordinea de zi cu privire la Urbisserv“.** Vili Furdui este nedumerit de faptul că primarul Petru Gherman dorește în continuare desființarea Urbisserv, mai ales că, în acest an, până acum, societatea are profit. Din câte se știe, Petru Gherman a mai încercat în urmă cu câteva săptămâni să scoată serviciul de salubrizare din subordinea Urbisserv, însă, consilierii locali au refuzat să fie părtași la această inițiativă.

De mai multe zile am încercat să dăm de primarul Petru Gherman, pentru a-i afla poziția în această problemă. Însă, primarul Lipovei nu prea este de găsit, fiind ba în Ungaria (cu mașina Primăriei, sperăm că în vizită de lucru), ba la Arad, cu treburi extrem de importante.

COSMIN MIHUȚA

LUK OIL ESTE INTERESATĂ SĂ INVESTEASCĂ LA INEU

Firma LUK OIL a intrat puternic pe piața arădeană, în ultimele luni, construind mai multe benzinării în municipiu și județ. Mai nou, LUK OIL este interesată să investească la Ineu, unde Primăria orașului dorește să înființeze un parc industrial după modelul celor existente la Arad. Deocamdată, Consiliul Local a luat în discuție, ieri, acordarea unui teren acestei firme, pentru construirea unei benzinării. Însă, din câte se pare, LUK OIL are planuri mult mai mari la Ineu, unde ar vrea să construiască o fabrică de uleiuri pentru motoare auto. „Astăzi (n.r. ieri) Consiliul local va discuta acordarea unui teren pentru benzinărie. Dacă ei doresc să facă o fabrică de ulei la Ineu, noi le vom da teren cu toată plăcerea. Deocamdată nu am discutat oficial cu reprezentanții LUK OIL această problemă, iar ei nu au venit cu o ofertă concretă“, ne-a declarat primarul Ineului, Nicolae Mehelean.

COSMIN MIHUȚA

SAN PAULO IMI, ACȚIONAR MAJORITAR LA WEST BANK, AR DORI ȘI PACHETUL DE ACȚIUNI AL SIF BANAT-CRIȘANA

● SIF va vinde sau va prefera dividendele?

În general, dividendele acordate de bănci, reprezintă o sursă importantă de bani pentru SIF-uri. De aceea decizia BNR de a obliga SIF-urile să-și reducă participațiunile pe care le au în bănci până la limita de 5% din capitalul băncilor a iscat un imens scandal. BNR și-a suspendat ordinul până la intrarea în funcțiune a noii legi de funcționare a societăților de investiții.

SIF Banat-Crișana deține pachete de acțiuni la mai multe bănci. Cel mai consistent însă este la West-Bank unde deține 22 la sută din capital. Acum acționarul majoritar al băncii arădene este San Paulo IMI care a fuzionat cu Cardine Banca, grupul financiar care anul trecut a preluat WB. Noul proprietar, după ce a majorat cu 6,4 milioane euro capitalul băncii, are în vedere o dezvoltare susținută a afacerii. În acest context s-a pus și problema achiziționării pachetului de acțiuni al SIF Banat-Crișana. „Într-adevăr acționarul majoritar

al WB San Paulo IMI și-a manifestat intenția, în perioada disputei dintre BNR și SIF de a achiziționa pachetul de acțiuni deținut de SIF Banat-Crișana la bancă. Însă nu cred că SIF vrea să vândă întrucât plasamentele în bănci sunt cele mai rentabile plasamente ale SIF-urilor“ a declarat Cornel Pirtea director executiv al WB. „De altfel în proiectul de lege al SIF se prevede ca acestea să poată participa la bănci cu 10% din activele lor. Ori SIF Banat - Crișana cu cele 22 procente din capitalul băncii, întrucât are active foarte mari, se înscrie confortabil în acest procent de 10 la sută“ a mai precizat el.

Ioan Cuzman nu a putut fi contactat pentru a preciza poziția SIF Banat-Crișana în această problemă.

DORU SAVA
Foto: **ONORIU FELEA**

TERMEN PRELUNGIT

■ Pentru depunerea propunerilor de proiecte în cadrul Programului Phare CBC

În cadrul Programului Phare CBC 2000 România - Ungaria, Ministerul Dezvoltării și Prognozei (în calitate de Autoritate de Implementare a programelor de cooperare transfrontalieră) și Delegația Comisiei Europene în România au decis prelungirea termenului de depunere a propunerilor de proiecte pentru Fondul Comun al Proiectelor Mici. **Proiectele trebuie depuse până la data de 30 august, la Biroul Regional CBC din cadrul Agenției de Promovare și Dezvoltare a județului Arad (strada Unirii nr.19).**

Setul complet de documente e disponibil pe pagina de internet a MDP (www.mdp.ro) sau la sediul Biroului Phare CBC Arad. Cei interesați trebuie să știe că documentele publicate, disponibile începând din data de 23 iulie, conțin modificări față de cele publicate anterior, versiunea prezentă fiind considerată de referință pentru depunătorii de proiecte. În cadrul Fondului Comun al Proiectelor Mici finanțarea este de până la 500.000 de euro.

G. K.

DOBÂNZILE BANCARE în vigoare la 23.07.2002

Denumirea băncii	Suma minimă (lei)		Dobânda (% pe an)													
			Persoane fizice						Persoane juridice							
	Persoane fizice	Persoane juridice	la vedere	Pe termen de (luni) 1	2	3	6	9	12	la vedere	Pe termen de (luni) 1	2	3	6	9	12
BCR	*	25.000.000	4	20	-	23	24	24,5	25	4	20	-	23	24	24,5	25
BRD	500.000	500.000	3	20	21	23	24,5	25	25,5	3	20	20,5	22	23	23,5	24
B. Transilvania	300.000	25.000.000	4	22	-	24	25	26	26	4	22	-	24	25	26	26
BancPost	500.000	500.000	3	21,5	-	24,5	25,5	26	27	3	21,5	-	24,5	25,5	26	27
Raiffeisen Bank	500.000	10.000.000	4	21	-	23	24	24	24	4	21	-	23	24	24	24
B. Românească	500.000	15.000.000	2	24	-	25,5	26,5	27	27,5	2	24	-	25,5	26,5	27	27,5
B. Carpatică	500.000	50.000.000	3	25	-	26	27	27	26	3	25	-	26	27	27	26
C. C. Aurora	1.000.000	10.000.000	6	26	-	28	29	30	31	6	26	-	28	29	30	31
C. C. Phoenix	500.000	500.000	5	27	-	28	29	-	30	5	27	-	28	29	-	30
C. C. Mureșul	200.000	2.000.000	4	27	-	28	29	-	-	4	27	-	28	29	-	31

Cu dr. CECILIA MIRELA COADĂ, medic specialist chirurgie plastică, despre tinerețea ochilor

„FEMEIA TREBUIE SĂ-ȘI OPEREZE RIDURILE DEVREME, NU ATUNCI CÂND ÎMBĂTRÂNEȘTE”

Ochii sunt oglinda sufletului. Dar tot ei sunt și aceia care ne „dezvăluie” în fața lumii. Ridurile din jurul lor sunt adevărate „cărți de vizită”, de care multe dintre noi am dori să scăpăm chiar în momentul în care descoperim o cută minusculă în plus. Din acest motiv, am considerat că o discuție cu dr. Cecilia Mirela Coadă, medic specialist Chirurgie Plastică în cadrul Spitalului Județean Arad, se impune cu prisosință, fiindcă de riduri, în secolul nostru, se poate scăpa. Și încă foarte ușor.

- Așadar, cum se scapă de riduri, d-șoară doctor?

- Simplu. Prin blefaroplastie. Așa se numește operația prin care se îndepărtează excesul tegumentar de la nivelul pleoapelor, astfel încât aspectul ochilor să fie întinerit.

- Sunt dureroase aceste operații?

- Deloc. Absolut deloc.

- Solicitate sunt?

- Da. Sunt foarte solicitate, dar lumea nu prea știe, din păcate, că poate să-și întinerească aspectul feței prin aceste intervenții.

- Concret, ce se corectează prin blefaroplastie?

- Dispar anumite tipuri de cearcăne, se poate corecta aspectul îmbătrânit al ochilor, se corectează aspectul căzut al pleoapelor superioare, iar dacă blefaroplastia se însoțește de un lifting facial (ridicare) al regiunii malare (pomeții obrajilor), cu redistribuția grăsimii de la acest nivel, persoana poate arăta chiar și cu zece ani mai tânără.

- Nu rămân cicatrici urâte în urma blefaroplastiilor?

- Cicatricile sunt minime și bine ascunse în pliurile din jurul ochilor. Nu se văd absolut deloc.

- Sunt intervenții riscante?

- Riscurile unor astfel de intervenții sunt minime. Iar cicatrizarea, la nivelul pleoapelor, este rapidă și de bună calitate, fiindcă avem de-a face cu o zonă foarte bine vascularizată.

- Persoanele care doresc să scape de riduri se internează?

- Nu. Ridurile se pot opera ambulator.

- Este nevoie de anestezie?

- Categoric. Cu precizarea că operațiile se pot face atât cu anestezie generală, la cerere, cât și cu anestezie locală, plus analgezie (intravenoase). Cel din urmă tip de anestezie se practică în mod curent.

- Există un... anotimp al blefaroplastiilor?

- Primăvara și toamna sunt mai solicitate. Așa s-a constatat.

- Cât durează convalescența în cazul acestor operații?

- Într-o săptămână pacienții pot reveni la viața de dinainte de operație.

- Există un tratament special pentru protejarea zonei pleoapelor după operație?

- Nu.

- La ce vârstă este indicat să ne gândim la o blefaroplastie?

- Chiar și la 30 de ani. Sau atunci când constatăm că pleoapele și cearcănele impietează asupra aspectului plăcut al feței.

- Bărbații solicită astfel de intervenții?

- Da, dar în proporție mai mică decât femeile și în general după vârsta de 50 de ani.

- Cât costă o blefaroplastie?

- Fiind o operație la cerere, cu beneficiu estetic, se plătește, dar nu costă o avere.

- Sunteți o femeie tânără, medic, pe deasupra, v-ați face o astfel de operație?

- Bineînțeles. Când o să văd că am pleoapele îmbătrânite, o să-mi fac un lifting, cu siguranță.

- Cum decurge relația medic - pacient atunci când se solicită o blefaroplastie?

- Sunt persoane care solicită operații estetice fără să aibă nevoie. În cazuri din acestea medicul refuză, cu argumente solide, intervenția chirurgicală. Dar de cele mai multe ori este nevoie de operație, iar medicul devine, instantaneu, și un prieten, un sfătuitor.

- Ce le-ați sfătui pe cititoarele acestei pagini, dedicată lor, în exclusivitate?

- Să nu stea pe gânduri și să apeleze la serviciile chirurgiei plastice, fiindcă ele există. Îmi amintesc că la un seminar de chirurgie estetică, susținut la București de profesorul argentinian Pitanguy, un chirurg estetician de marcă, acesta susținea că **„femeia trebuie să se opereze nu atunci când îmbătrânește, ci devreme, când observă primele semne ale trecerii timpului, deoarece trebuie să arate bine la orice vârstă.”**

- Oare nu este un lux, pentru multe femei, o blefaroplastie?

- Este adevărat, bani nu sunt atâția câți am dori să avem. Nu poate oricine să-și facă o blefaroplastie, dar cine hotărăște să facă un efort în acest sens și reușește, poate să afle acum și aici că **merită**.

- Vă mulțumesc.

Discuție consemnată de
EUGENIA BĂRDAȘ
Foto: **ȘT. MATYAȘ**

CIOBĂNIȚELE DIN MUNȚII APUSENI AU DEVENIT FAIMOASE

Într-un sat din Munții Apuseni, ciobanii cei mai vrednici sînt femei, care urcă turmele pe munte, dau piept cu animalele sălbatice, fac cașul și brînza și fug de două ori pe zi la gospodăriile lor din vale să facă de mîncare, transmite corespondentul MEDIAFAX.

În timp ce bărbații se ocupă, vara, numai de pămînt, de cosit sau de întorsul fînului, femeile din Segagea îngrijesc oile din 1 iunie, cînd urcă turmele la munte, pînă în toamnă, cînd le coboară în vale.

Cele mai curajoase ciobănițe povestesc tutoror cum s-au întîlnit cu diferite animale sălbatice și cum s-au apărat singure.

JENNIFER LOPEZ A POZAT NUD PENTRU RECLAMA LA NOUL SĂU PARFUM

Jennifer Lopez a pozat nud, la duș, pentru campania de publicitate pentru lansarea noului său parfum, a anunțat siteul www.orange-today.co.uk.

Singurul articol de îmbrăcăminte pe care îl poartă este o eșarfă legată la cap și își folosește brațele "pentru a-și acoperi locurile secrete". Reclama va apărea în revistele din SUA cu sloganul "Fresh, sexy, clean. It's the Glow. The new fragrance by Jennifer Lopez".

Conform cotidianul britanic The Sun, reclama a trebuit să fie schimbată în ultimele minute. Printul original o prezenta pe Jenifer Lopez într-o ipostază romantică împreună cu fostul ei soț, Cris Judd, înainte de despărțirea lor după opt luni de căsătorie.

Starul american a semnat un contract cu compania de cosmetice Lancaster pentru distribuția globală a parfumului. Acesta va fi lansat în toamnă în Marea Britanie, Germania, Austria și Elveția.

ANGELINA JOLIE ȘI BILLY BOB THORNTON DIVORȚEAZĂ

Actrița americană Angelina Jolie, care a interpretat pe marele ecran personajul de jocuri video Lara Croft, divorțează de realizatorul și actorul Billy Bob Thornton, informează AFP, citînd documente judiciare difuzate joi.

Angelina Jolie, în vîrstă de 27 de ani, care din august 2001 este ambasadoare voluntară a Înaltului Comisariat pentru Refugiați al ONU, a depus, miercuri, cererea de divorț la tribunalul din Los Angeles. Potrivit dosarului de divorț, ea pretinde să-și păstreze bijuteriile, toaletele și veniturile din perioada cuprinsă între data înaintării divorțului și pronunțarea acestuia. În plus, ea cere să nu plătească pensie fostului său soț și să i se acorde custodia exclusivă a copilului cambodgian pe care l-au adoptat, fiind de acord ca Thornton să aibă, totuși, drept de vizită.

"Sînt supărată și tristă. Este un moment dificil și trist pentru mine", afirmă actrița într-un interviu în US Weekly, apărut chiar în ziua în care a depus cererea de divorț.

Cei doi erau căsătoriți de doi ani și își tatuaseră fiecare numele celuilalt. De asemenea, ca semn al iubirii care îi unea, fiecare purta la gît o amuletă cu sîngele celuilalt. În ultimele trei luni, cei doi au locuit separat și au evitat să se întîlnească.

Aceasta a fost a doua căsătorie a Angelinei Jolie și cea de-a cincea pentru Billy Bob Thornton.

Şi totuşi există soluţii!

Disfuncția erectilă este o afecțiune subraportată și subdiagnosticată, care afectează peste 100 de milioane de bărbați și partenerele lor în întreaga lume. Ca o stare ce este asociată cu înaintarea în vârstă, dar nu obligatoriu, prevalența ei este de așteptat să crească.

Din păcate lipsa de cunoștințe despre *disfuncția erectilă*, combinată cu o reticență generală de a discuta probleme de ordin sexual, atât printre pacienți cât și doctori, îi lasă pe mulți bărbați cu impresia că nu e nimic de făcut în această problemă. *Și totuși...*

Bărbaților le rămâne să își învingă frica, rușinea, credințele false și să-și modeleze o existență mai bogată în cuplu.

✔ Camere de aşteptare private Profesionalism şi discreţie totală ✔

TIMIŞOARA: 0256-434888

București 021-3111929 Baia Mare 0262-214243 Iași 0232-265551 Brașov 0268-333989

plăcerea este de partea ta!

ON CLINIC LTD
CENTRU MEDICAL INTERNAȚIONAL

Revenire în glorie DANA DODEAN A FOST PRIMITĂ IERI, LA GARĂ, CU ȘAMPANIE ȘI FLORI

Medaliată cu aur (simplu) și argint (dublu fete) la Campionatul European de tenis de masă de la Moscova, cadeta Dana Dodean a revenit ieri în glorie la Arad. Puțin după ora 7 a dimineții, o delegație a Clubului Sportiv Municipal PAB România, alături de familie și oameni de presă, o aștepta deja la gară pentru a o felicita pentru performanța obținută. Sosirea acceleratului de București s-a produs punctual, arătându-ne o protagonistă epuizată din pricina concursului și a deplasării, dar, în același timp, foarte bucuroasă. Din tren cobora și Valentin Dobai, antrenorul arădean, care a contribuit la acest rezultat în calitate de coordonator al selecționatei de cadete a României. Ambii erau luați în primire de conducătorii clubului, președintele Eugen Roman și vicepreședintele Vasile Păltineanu. Pe peron s-a ciocnit o cupă de șampanie și s-au înmânat

flori, multe flori. În ciuda orei matinale, șampania a fost consumată, Vali Dobai solicitând chiar un supliment. Peste puține momente începeau să „curgă" interviurile, mass-media intrându-și în rol.

„MĂ GÂNDESC DEJA LA URMĂTOAREA EDIȚIE"

• declară campioana europeană, Dana Dodean

– Te întorci triumfătoare de la Moscova. A fost greu, nu-i așa?

– A fost foarte greu, a trebuit să joc numeroase meciuri. Debutul nu mi-a fost favorabil. Pe echipe, fără să fiu obișnuită cu mesele de concurs și cu parchetul sălii, am pierdut podiumul. Noi avem la dispoziție mese tip „Butterfly", în vreme ce la Moscova se joacă pe mese „Donic".

– La simplu, în finală ai întâlnit-o pe Galia Dvorak.

– Da, am dat piept cu spaniola Dvorak. Am condus cu 2-0 la seturi, apoi am pierdut la avantaje, pentru ca ultimele două seturi să le **câștig destul de clar.**

– Ați fost surprinse, în schimb, la dublu.

– Am cucerit doar argintul, eu și Eliza Samara fiind surprinse în ultimul act.

– Oricum, este mai mult decât bine. Te așteptai la două medalii?

– Nu credeam că va ieși chiar așa. Îmi puneam speranțe într-o medalie la simplu.

– Urmează China, peste trei-patru săptămâni.

– Până atunci voi încerca să mă odihnesc puțin. În China voi pleca atât pentru un stagiu de pregătire, cât și pentru a concura. Mă gândesc de acum la următoarea ediție a „europenelor", unde sper să devin iarăși campioană continentală.

„S-A ÎNTRECUT PE SINE"

• este de părere antrenorul Valentin Dobai

– Ce părere ți-a lăsat Campionatul European?

– Sincer să fiu, mă așteptam la mai mult în privința organizării. Am rămas dezamăgit. Am ajuns la Moscova seara, în jurul orei 22,00 iar până după miezul nopții nu am aflat nimic despre cazare. Până să ne culcăm, cu diferența de fus orar existentă și luând în calcul că a doua zi, de dimineață, a debutat întrecerea ... A fost foarte obositor. Presiunea apăsa, România având drept obiectiv două medalii, dintre care una pe echipe, în proba inaugurală. Important este că s-a terminat cu bine, chiar ne-am depășit planurile. Fetele s-au mobilizat. Este o generație deosebită, care ne poate da mari satisfacții și în continuare.

– Cum ai caracteriza prestația Danei?

– S-a întrecut pe sine, mai ales în finala de simplu. O singură dată am mai văzut-o jucând astfel. Cu vreo 45 de minute înainte pierduse finala la dublu fete, în mod nescontat. A intrat foarte „montată" la masă, infirmând toate previziunile și smulgând aurul. Am încurajat-o, am liniștit-o și ... iată-ne aici.

Grupaj realizat de: Adrian Hărțău, Foto: ȘT. MATYAȘ

CÂȘTIGĂTORII CONCURSULUI „ADEVĂRUL - SPORT" ȘI-AU PRIMIT PREMIILE

Demarat în primăvară, concursul „Adevărul-Sport" a ajuns ieri, la momentul cel mai așteptat, înmânarea premiilor, a căror valoare a depășit 5.000.000 lei.

După selecționarea celor 355 de taloane cu răspunsuri corecte (din cele peste 700 primite la redacție), invitatul nostru special, fostul mare portar Helmuth Duckadam a fost cel care a scos din urnă, numele celor opt câștigători. Șansa a surâs pentru trei arădeni, dar și în cazul a cinci cititori din județ.

Ziarul „Adevărul", cu sprijinul unor sponsori generoși: **OMNIASIG, ERREA, SC „JIMTOMIL" SRL și „QUENN - SPORT" SRL** și-a invitat ieri, la Clubul Presei câștigătorii, pentru a intra în posesia premiilor. Să-i reamintim...

- **Constantin Manolache (Nădlac) - 1.500.000 lei**
- **Mihai Stoiadin (Arad) - 1.000.000 lei**
- **Ioan Ioaneș (Luncșoara) - 500.000 lei**
- **Flavius Tămaș (Beliu) - 500.000 lei**
- **Sorin Păulișan (Arad) - 500.000 lei**
- **Aurel Moldovan (Arad) - tricou Errea**
- **Petru Craveți (Semlac) - produse cosmetice**
- **Doina Elena Gavrilă (Vârfurile) - minge de fotbal**

Singurul absent motivat de la această festivitate de premiere a fost Mihai Stoiadin (Arad), care este plecat în Grecia. Pe acesta îl așteptăm în orice zi să ne facă o vizită la redacție, pentru a putea intra în posesia premiului câștigat.

Dialogul dintre fericiții câștigători și redactorii secției sport de la ziarul „Adevărul" a fost unul deosebit de atractiv, invitații noștri apreciind, la unison, inițiativa noastră cu aceste concursuri pe teme sportive.

Am reținut și câteva din gândurile unor câștigători: ◆ Pentru că am ținut cu UTA n-a fost greu să răspund la întrebările concursului. Vreau să o văd pe UTA jucând în „A". Mai demult, pe când jucam și eu fotbal, la Nădlac, am primit o palmă părintească de la Duckadam, care juca la C. P. L., iar acum, după atâția ani, probabil tot cu palma aceea m-a desemnat câștigător (**Constantin Manolache**); ◆ Hobby-ul meu e fotbalul. Când pierde UTA sau echipa națională sunt supărat trei zile. La noi, la Semlac, doar primărița se implică în fotbalul din comună, dar de una singură nu prea poate (**Petru Craveți**); ◆ Eu o văd pe UTA în Divizia A, unde va termina de la locul 12 în sus (**Aurel Moldovan**); ◆ În urmă cu doi ani am câștigat la premiile de fidelitate și de la 5 abonamente la „Adevărul" am ajuns la 30. Acum după ce am câștigat iar, precis crește numărul abonamentelor la „Adevărul", la noi, la Luncșoara (**Ioan Ioaneș**).

ALEX. CHEBELEU
DANIEL SCRIDON
Foto: ONORIU FELEA

DE LA FC UTA

F.C. UTA Arad urmează a se transforma în societate pe acțiuni până la 01.09.2002.

Cei interesați pot deveni membri fondatori:
- persoane fizice
- persoane juridice,

cumpărând 10-100 acțiuni. Valoarea nominală a unei acțiuni este de 3.000.000 lei. Toți cei care vor să dețină acțiuni să se prezinte la F.C. UTA pentru întocmirea formelor legale.

Polo DE ASTĂZI, LA ARAD, RETURUL C.N. PENTRU JUNIORI III

Începând de astăzi, Bazinul „Ioan Borza" din Pădurice, găzduiește returul Campionatului Național de polo pentru juniori III. Echipa Astra Arad, pregătită de antrenorul Martin Liptak, conduce în clasament, fiind neînvinsă după turul campionatului. Cele nouă echipe participante, dintre care șapte sunt din București, la care se mai adaugă Crișul Oradea și Astra Arad se vor întrece de astăzi până duminică, cu etape zilnice de la ora 8 și 16, competiția luând sfârșit duminică la ora 12, după ultimul meci al returului care va fi Astra Arad - Dinamo București. Dar iată meciurile echipei arădene: **miercuri, ora 19:** Astra - L.D. Bolintineanu; **joi, ora 11:** Astra - Steaua, **ora 18,** Crișul - Astra; **vineri, ora 9:** CSS nr. 1 - Astra, **ora 16,** Triumf - Astra; **sâmbătă, ora 10:** Rapid - Astra, **ora 17:** Astra - CSS nr. 6; **duminică, ora 12:** Astra - Dinamo.

C. ALEX.

Pulsul zilei, la F. C. UTA ADUNARE GENERALĂ CU UȘILE ÎNCHISE?

Astăzi, de la ora 17, Adunarea Generală a membrilor fondatori de la F. C. UTA este chemată la sediul clubului, pentru a vota trecerea societății din non-profit, în una pe acțiuni. Chiar dacă au apărut destule voci care spun că Adunarea Generală de astăzi va avea loc cu ușile închise, fără accesul presei, noi continuăm să credem că membrii fondatori și reprezentanții grupului de investitori arădeni nu au nimic de ascuns. În urmă cu aproape cinci ani, când italienii au preluat UTA, presa a fost prezentă în sală, deci, putem spune că s-a lucrat la vedere. Așteptăm aceeași transparență și astăzi din partea membrilor fondatori ai F. C. UTA, pentru că cei 22 de fondatori decid dacă presa are sau nu acces la Adunarea Generală. Și, zău, că nu am putea înțelege de ce nu ar avea acces...

• Ianu - monedă de schimb?

Despre faptul că Ionuț Popa a discutat cu managerul echipei Steaua, Victor Pițurcă, pentru împrumutul a doi jucători: Luca și Vintilă, am scris. Noutatea ar fi că, Steaua ar fi interesată de un schimb-împrumut Luca și Vintilă contra Ianu, variantă neagreată, se pare, de conducerea „Bătrânei Doamne". În aceste condiții, probabil, atacantul stelist Luca va ajunge la Farul Constanța sau Poli AEK Timișoara, echipe care îi pot asigura un salariu mult mai mare. În schimb, tânărul mijlocaș Vintilă ar putea ajunge la UTA, dacă oferta lui Chișbora et company îl va mulțumi.

• Stanciu apără poarta UTA-ei

Portarul timișorean Stanciu va apăra buturile echipei F. C. UTA în „amicalul" de astăzi, ora 17, de la Hunedoara, contra celor de la Corvinul din localitate. În același joc este posibil să își găsească loc în primul „11" și jucătorii Mărginean și R. Fritea, care, deocamdată, rămân în pregătiri cu UTA. Nu este exclusă însă trecerea lor, sub formă de împrumut, la o altă echipă de primă divizie. Și de top...

În altă ordine de idei, Adrian Drida a revenit la echipă, după testul dat pe undeva, prin Ungaria. În privința unui transfer în țara vecină, deocamdată, nimic nu e sigur.

Antrenorul arădenilor, I. Popa, ar avea nevoie de serviciile „telefonistului" Militaru, dar, îl citâm: **„Pretențiile președintelui Marinca sunt exagerate. 10.000 dolari/an împrumut sau 20.000 dolari/transfer definitiv. Nu ne permitem așa mult."**

• Neînvinși, la juniori mari

Juniorii „A" de la F. C. UTA au învins cu 2-1, în deplasare, pe CSM Reșița, grație „dublei" reușite de Nica. Astfel, elevii pregătiți de Viorel Pasc rămân neînvinși în actuala ediție a C. N. de juniori republicani. În schimb, juniorii B, pregătiți de Ștefan Mândru, au cedat, 2-5, în fața aceleeași formații de pe Bârzava.

În etapa următoare, F. C. UTA întâlnește, pe teren propriu, pe LPS Oradea (joi, 25 iulie, pe terenul CPL din Grădiște).

DANIEL SCRIDON

MANEX MA

ARAD, STR. GUTTENBRUNN, NR. 100, TEL/FAX 057-286834

Am importat utilaje performante pentru atelierul de ascuțitorie

NOU Suntem reprezentanți ai firmei Norton (abrazive) pentru județele Arad, Timiș, Hunedoara, Caraș

Importator pânze circular din Italia

/ Lacuri, diluanți, grunduri, vopsele, palux, acetonă;
/ Folie strech, bandă polipropilenă 12,15 mm;
/ Placaje, pal furniruit, placaj furniruit, pal simplu, panel;
/ Pîslă, discuri diamantate, fir fuzibil, mucava, Tifel, MDF;
/ Aracet, prenadez 300, parafină, urelit R și P;
/ Accesorii mobilier **SIRO**, feronerie **BLUM**, glisiere, șuruburi pentru lemn, capete pentru înșurubat, garnituri uși, poliuretan, PFL, 3.2 mm, electrozi;
/ Pânză panglică, cuțite de rindeluit, freze, burghie;
/ Abrazive, pietre polizor, discuri abrazive, baiț, colorant, lac, cepuri lemn, plută pt. banzic.

Deschis luni-vineri între orele 8-16.

(2733750)

Iar avem cea mai bună oferta

SIEMENS a35 — 19 $*

NOKIA 3310 — 49 $*

MOTOROLA T192 EMO — 24 $*

NOKIA 3210

GRATUIT MITSUBISHI TRIUM ERICSSON 688

925.000 lei*

ERICSSON T29 2.800.000 lei*

MITSUBISHI GEO 299.000 lei*

PLUS un CADOU ! 6 sticle de bere TUBORG

OFERTA CONNEX 1 lună cu abonament gratuit și 50 mesaje** Connex Text gratuite (în prima lună de contract). Cartelele SIM reîncărcabile Connex GO! și Kamarad au un credit inițial de 5 $ și costă 7 $, fără TVA. Oferta valabilă pînă la 31 iulie 2002.Detalii în magazine.

** Preț fără TVA, valabil pentru conectare în rețeaua Connex. În limita stocului disponibil și numai pentru telefoanele din ofertă - Siemens A35 și Nokia 3310.*
*** Sunt mesaje naționale, proratabile, nereportabile și nu includ SMS către numere speciale sau gratuite.*

CG&GC®
SOLUȚII IT COMPLETE PENTRU BIROUL DVS.
Arad, B-dul Revoluție nr. 42 Tel.: 236-565, 092/255.044

DEALER CONNEX

s.c. Poly Bag Romania s.r.l.

PRODUCE ȘI COMERCIALIZEAZĂ

* SACI POLIETILENĂ
  - dimensiuni la cerere
* FOLIE POLIETILENĂ
  - lățimi 300-900 mm; grosimi 0,02-0,1 mm
* PUNGI POLIETILENĂ
  - transparente, color, imprimate
* PLASE PERSONALIZATE

Informații la telefon-fax: 275787

podele laminate

de la 159.000 lei/mp*

casa ta arată altfel !

PROGES
str. Dorobanți 55, telefon 0257/282.021; 0745.482.344

(2733651)

S.C. MANITOBA TEX SRL

Angajează

- brodeze (cunoștințe în broderia textilă)
- salar atractiv
- ambient plăcut

Oferta noastră

Informații la nr. de telefon 0257-250505, de luni până vineri, orele 8-19 sau vă așteptăm la sediul firmei pe strada Ursului nr. 21.

(2733749)

Operând în peste 70 de ţări cu mai mult de 45 000 de angajaţi, grupul Holcim este unul din liderii mondiali în producţia şi distribuţia de Ciment, Betoane şi Agregate (nisip şi pietriş).
În contextul dezvoltării activităţilor diviziei de **Betoane şi Agregate a Holcim (România)** dorim:

COORDONATOR FILIALĂ

Arad

Principale responsabilităţi:

- implementarea strategiei firmei la nivel local
- dezvoltarea comercială a afacerii, negocierea şi urmărirea contractelor cu clienţii importanţi
- coordonarea tuturor activităţilor productive (achiziţionare a materiilor prime, planificare şi supervizare producţie şi distribuţie)
- recrutarea, coordonarea şi motivarea personalului
- realizarea obiectivelor definite prin buget şi programul de dezvoltare

Candidatul ideal va avea:

- studii superioare tehnice şi 2-3 ani de experienţă într-o poziţie managerială (preferabil în domeniul construcţiilor)
- abilităţi de utilizare a calculatorului şi cunoştinţe de limba engleză
- bună cunoaştere a pieţei locale de construcţii
- calităţi de leader, spirit de echipă, abilităţi de negociere

Sunteţi gata să faceţi faţă unor noi provocări? Timiteţi-ne CV-ul însoţit de o scrisoare de intenţie la adresa de mai jos.

Putere. Performanţă. Pasiune.

Holcim

Holcim (România) SA
B-dul Primăverii nr.57,
Sector 1, Bucureşti

tel: (01) 231 7708/09
fax: (01) 231 7714/15
ela.amarie@holcim.com

(2733683)

În exclusivitate un interviu cu cea mai autentică tămăduitoare, Doamna **TAMARA PETRU**

CARE SUNT SECRETELE PUTERII SALE?

● Doamnă Tamara, pentru început am vrea să ne spuneți ce fel de magie practicați pentru că, cum știm, sunt cele două tipuri de magie: albă și neagră.

Eu practic doar magia albă, iar puterea mea vine de la Dumnezeu și o folosesc pentru a alunga spiritele negre care intră în casele oamenilor fără voia lor.

● De unde ați primit acest har?

Acest har îl moștenesc de la bunica mea și de la Dumnezeu, nu se poate învăța; trebuie să fie moștenit și binecuvântat de Dumnezeu.

● Este veritabil harul pe care-l aveți, ați fost testată de un specialist? Ați avut apariții pe posturile de televiziune?

Am fost testată de marele parapsiholog Ion Țugui și de Regina Maria Câmpina și premiată de cea mai puternică tămăduitoare. Cât despre aparițiile mele la televizor, nu mai știu cu exactitate la câte posturi TV am fost invitată, dar oricum la foarte multe.

● Doamnă Tamara, am înțeles că ați fost și peste hotare și că ați concurat în Spania la cele mai mari concursuri de vrăjitorie...

Da , e adevărat. Am participat la cele mai mari concursuri de vrăjitorie și am fost premiată cu un glob de cristal fermecat de 99 de vrăjitoare, în care pot viziona viața omului.

● Ce anume puteți dezvălui celui ce vine la dumneavoastră?

Cărțile de tarot îmi dezvăluie trecutul, prezentul și viitorul celui ce vine la mine.

● Doamnă Tamara, ne puteți spune câte ceva și despre descântecele pe care le faceți noaptea, la baltă? În ce situații e nevoie de ele?

Descântecele se fac în timpul nopții pentru acele persoane care sunt într-o situație foarte gravă, se rostesc doar în anumite zile, de la 12 noaptea până la 4 dimineața, sunt descântece știute numai de mine, însă, nu pot să vă dezvălui mai mult, este un mare secret.

● Doamnă Tamara, în ce problemă puteți ajuta pe cei ce vin la dumneavoastră. Sunt probleme pe care nu le puteți rezolva?

Nu pot lecui cancerul, ciroza, diabetul. Pot dezlega însă orice tip de farmece și blestem, dezleg cununii, împac familii despărțite, lecuiesc impotența, beția, gelozia și multe altele.

● Ce sfaturi ați oferi celor care observă că în viața lor se întâmplă lucruri ciudate?

Să apeleze de urgență la o făcătoare de bine, să lupte cu ei înșiși pentru a birui răul, pentru că Satana are puteri și nu le dă pace, le ia mințile, pentru a-i cădea pradă.

● Doamnă Tamara, cum vă simțiți ca și posesoare a acestui har?

Mă bucur foarte mult pentru că pot ajuta oamenii, pot îndepărta răul. Sunt bucuroasă că am reușit să salvez persoane aflate la un pas de sinucidere.

Aș vrea să mulțumesc pe această cale clienților mei pentru cadourile și florile primite.

● Clienți, printre care, am înțeles că se numără și doctori, polițiști și alte persoane importante.

Da, așa e, foarte multe personalități, nu pot să le dezvălui numele, vin la mine pentru a-i ajuta, iar eu sunt fericită că le pot face un bine.

● Doamnă Tamara, dacă cineva vrea să apeleze la serviciile dumneavoastră unde să vă caute în Arad?

La telefonul 0257.368.624 sau 0723.421.156.

● Vă mulțumesc pentru interviul acordat.

Pentru puțin.

LD.

(9877744)

CLUBUL JELEN

Barul ORAR pe care vi l-ați dorit!

Zilnic: 10-22
Duminică: 11-22

(c.b.)

AUTOHTON ALLPIC
Timisoara, Aleea Viilor nr. 24
Incinta AGROTRANSPORT(Mehala)
Tel/Fax:056.294973; Tel:143278; 242208

NOU-EUROPROFILE
IPE, HEA, HEB!

OFERTA PROMOTIONALA

- Tabla Zn 0,4 mm
- Tabla Zn 0,5 mm
- Tabla striata lacrima 4 x 1000 x 6000mm
- Teava neagra instalatii 1/2",3/4",1",1 1/4", 11/2", 2", 2 1/2", 3", 4"
- Tabla decapata de la 0.4 mm - 3,75 mm
- Tabla groasa LTG, LBC de la 3mm - 150 mm

Distribuitor autorizat:
ISPAT-SIDEX S.A., DUCTIL si DUCTIL STEEL BUZAU,ARMATURA CLUJ, INTFOR GALATI,PETROTUB ROMAN, SILCOTUB ZALAU, ZIMTUB ZIMNICEA

(C.A.)

S. C. ARALIA S.A.

Consiliul de administrație al S. C. Aralia S. A. convoacă Adunarea Generală Ordinară în data de 12.08.2002, orele 13,00, la sediul societății, cu următoarea ordine de zi:

1. Aprobarea lucrării de evaluare a spațiilor comerciale deținute de societate
2. Alegerea unui nou consiliu de administrație
3. Diverse

În cazul neîndeplinirii cvorumului, ședința va avea loc în 13.08.2002, orele 13,00. Data de referință deste 25.07.2002.

Cei interesați de studierea lucrării de evaluare a spațiilor comerciale se pot prezenta la sediul societății de luni până joi, între orele 12-15.

Dacă doresc copii după lucrarea de evaluare acestea vor fi eliberate contra sumei de 300.000 lei.

Președintele Consiliului de Administrație
Felicia Teodosiu

(9877781)

S.C. Teba S.A. Arad, str. Patria nr. 14

ANGAJEAZĂ

- Ingineri cu experiență în confecții textile
- Mecanici, muncitori pentru mașini rectilinii de tricotat Stoll
- Confecționeri pe orice tip de mașini de cusut
- Maiștri pentru secția croi
- Maiștri în secția imprimerie, pentru imprimerie continuă și în bucată
- Personal pentru computer în secția croi (cunoștințe minime de lucru pe computer)
- Responsabil, personal în secția brodat

Condiții de muncă:

- salariu deosebit ● bonuri de masă ● transport gratuit
- asistență medicală gratuită la sediul societății

Vor fi avantajate persoanele cu experiență.

Persoanele interesate se vor prezenta la sediul societății.

(2733748)

s.c. Tehnodomus S.A.
firmă de construcții civile
str. Petru Rareș nr. 28
Grădiște

angajează

- tâmplari
- șofer pentru autoremorcher Tatra
- draglinist
- muncitori necalificați

Informații la telefon:
276775; 276618; 276613

(9877780)

S.C. LIPOMIN S.A. LIPOVA ROMÂNIA
Tel/Fax 0257 563.093

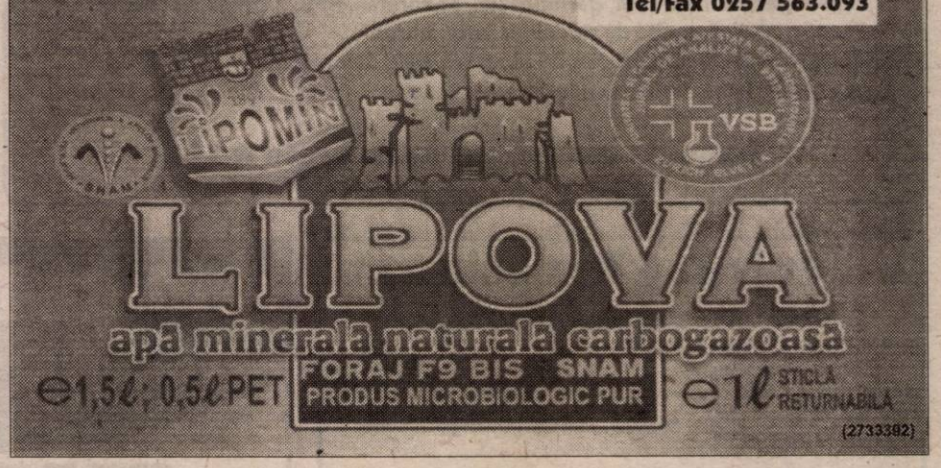

(2733382)

Tipografia „Mediagraf”
angajează masinist offset calificat

Condiții deosebite

C.V-urile se depun la sediul firmei de pe str. Feleacului F.N.
Telefon 250902

(c.b.)

NOU! S.C. PRIVAT SERVICE TOURS S.R.L.
Tel/Fax: 279-005; 0745/543-653

PREȚURI IMBATABILE LA:
GRESIE FAIANȚĂ
OBIECTE SANITARE
•ADEZIVI •GLET •PARCHET LAMINAT

POSESORUL ACESTEI RECLAME OBȚINE 5% REDUCERE

ARAD Calea Radnei Nr. 201 (C.A.)

TOTAL DISTRIBUTION GROUP ROMANIA SRL
Companie de distribuție națională

Angajează agenți vânzări

Cerințe:
- studii medii (studii superioare avantaj)
- abilități de comunicare și negociere
- experiență în vânzări, vârsta 23-30 ani
- spirit de echipă, inițiativă
- permis de conducere categ. B

Se oferă:
- pachet salarial motivant
- posibilitate de dezvoltare a carierei

CV-ul și scrisoarea de intenție se depun personal la adresa firmei: Calea Radnei 242. Data limită: sâmbătă, 27. VII., ora 12,00.
Numai persoanele selecționate vor fi contactate.

(9877779)

S.C. BAMBITEX S.R.L.
Brad, str. Avram Iancu nr. 54

Angajează Ingineri tehnologi cu experiență în confecții textile

Se asigură:
- cazare gratuită în apartament nou, dotat cu toate utilitățile; ● bonuri de masă
- transport asigurat de societate la sfârșit de săptămână; ● salariu deosebit

Persoanele interesate se vor prezenta la sediul societății SC TEBA SA, Arad, str. Patria nr. 14.

(2733747)

Companie de renume cu tradiție în domeniul industriei petroliere recrutează o persoană dinamică pentru postul de:

REPREZENTANT VÂNZĂRI
Orașul ARAD

Principale responsabilități:
• Monitorizarea pieței și contactarea de noi potențiali clienți în zonă;
• Menținerea, fidelizarea și dezvoltarea portofoliului de clienți în zonă prin dezvoltarea unor relații pe termen lung;
• Participarea la negocieri și încheierea de contracte;
• Monitorizarea și urmărirea derulării contractelor (facturare, plăți etc.).

Cerințe:
• Studii superioare;
• Bună cunoaștere a pieței produselor petroliere;
• Experiență profesională relevantă de minim 3 ani în domeniul vânzărilor;
• Bune abilități de comunicare și negociere;
• Disponibilitate pentru deplasări și program flexibil.

Persoanele interesate sunt rugate să transmită un Curriculum Vitae împreună cu scrisoare de intenție în atenția Departamentului de Resurse Umane la fax: 021 - 206.75.40 sau www.jobs.resurseumane.ro (Sales Representative) pentru a aplica.

BB Computer SRL
ARAD Str. N.Bălcescu nr.12 tel/fax: 057- 280555 e-mail: company@bbcomputer.ro

cea mai mare companie IT din Arad,

ANGAJEAZĂ
specialiști vânzări-marketing

Cerințe pentru candidați:
- cunoștințe de marketing
- cunoștințe hardware și software
- cunoașterea limbii engleze
- disponibilitate la program prelungit
- abilități de comunicare
- abilitatea de a lucra într-o echipă de profesioniști
- inițiativă

Scrisorile de intenție și C.V.-urile se depun la sediul firmei, str. N. Bălcescu nr. 12, până la data de 02.08.2002.

(c.b.)

OFERTA PROMOȚIONALĂ!

EURO-CASSA S.R.L.

ÎMPRUMUTURI

de la 10-40 milioane - comision **14%** pe an
și de la 50-500 milioane - comision **6%** pe an
pentru imobile, mașini etc.

ORAR 9,00-17,00, B-dul Decebal nr. 2-4, cam. 211.
Telefon: 284.390, 091.521.632 (S.C. PROIECT)

(9397908)

★★★★★
PRO CONFORT
Importator direct

GARANTAT CELE MAI MICI PREȚURI!!!

- mochete
- covoare
- linoleum (BELGIA), accesorii

ARAD, CALEA A. VLAICU BL. Z20
Tel/Fax 348.788 093/577-177

(2366317)

ELLIS

Selecționează personal în vederea ocupării următoarelor posturi:

- **REPREZENTANT VÂNZĂRI (zonal)**
  Se solicită - permis de conducere categoria B
  - experiență în domeniul vânzărilor (min. 2 ani)
- **ASISTENT MANAGER**
  Se solicită - studii superioare
  - cunoașterea limbii engleze
  - cunoștințe operare PC
  - experiență min. 1 an
- **GRAFICIAN** (calculator)
- **VÂNZĂTOARE** pentru magazinul ELLIS
  Oferim - posibilitatea unei cariere într-o firmă de prestigiu
  - pachet de recompense motivant

CV + scrisoare de intenție + fotografie se pot depune la magazinul „ELLIS" (str. L. Blaga nr. 1), până la data de 30 iulie a.c.

Angajăm CROITORESE în condiții avantajoase.
Telefon 256.613, 214.151.

(2733751)

MATRIMONIALE

Tânără sexi, atrăgătoare, te aștept în patul meu. Telefon 0721.778.190. (20834)

VÂNZĂRI APARTAMENTE O CAMERA

Vând în centrul orașului Sebiș, garsonieră, confort I, cu multiple îmbunătățiri. Telefon 0745.471.882. (20844)

Vând apartament una cameră, Alfa, bl. 81, sc. A, ap. 1. Telefon 277887. (20337)

Vând urgent garsonieră Chișineu Criș, îmbunătățiri, etaj 2, ap. 25, preț convenabil. Telefon 0745.235.123; 520346. (1858679)

Vând apartament una cameră, zonă centrală. Telefon 311230. (21032)

Vând garsonieră zona Confecții, str. Rodnei bl. 100, et. I, la prețul de 3.000 Eu. Telefon 0745.432.369. (3140344)

Vând garsonieră cf. I, Micălaca, et. III, contorizată, preț 5.500 USD. Telefon 262574. (2670409)

VÂNZĂRI APARTAMENTE DOUĂ CAMERE

Vând apartament ultracentral (zona ZIRIDAVA), 78 mp, 2 camere, dependințe, etaj I, balcon (birou, cabinet) și garaj. Telefon 0744.784.443. (19757)

Vând 2 camere zona 300, îmbunătățiri, decomandat, 11.000 USD. Telefon 253364, 0766. 231.477. (20863)

Vând apartament 2 camere, etaj 3 Alfa, str. principală, zonă liniștită, preț 8.900 EU. Telefon 237123, 0722.698.868. (20930)

Vând apartament 2 camere, parter, str. Transilvaniei nr. 24, colț cu Andrei Șaguna, bun și privatizare, cabinet, etc. Informații telefon 0722.226.392; 0745. 514.375; 228037. (20606)

Vând apartament 2 camere, Fortuna, semidecomandat, 4/4, acoperiș recent izolat, gresiat, faianțat, parchetat, contorizat, mobilat sau nemobilat. Telefon 272785, 272703. (3140313)

Vând urgent apartament 2 camere, UTA, decomandat, negociabil. Telefon 273049. (20765)

Vând apartament 2 camere, et. I, neîmbunătățit, Piața Catedralei nr. 2. Telefon 0722.679.937. (20806)

Vând apartament în casă cu etaj, 2 camere, amenajat, str. A. Mureșanu. Telefon 0745. 529.407, seara 270176. (20752)

Vând urgent apartament 2 camere central, gaz. Telefon 284616. (20942)

Vând apartament 2 camere, mobilat(ne), contorizat, etaj 4, acoperiș perfect. Telefon 0722.647.262. (20961)

Vând urgent apartament ultracentral, Bd. Revoluției, 14.000 EU negociabil. Telefon 0745.219.263. (21015)

Vând apartament 2 camere Chișineu Criș. Telefon 520850, 0740.629.876. (1858680)

Vând apartament 2 camere, et. III, Micălaca, preț avantajos. Telefon 0740.657.172. (21053)

Vând apartament 2 camere îmbunătățit, Micălaca, Piața Soarelui. Telefon 264144. (2670401)

Vând apartament 2 camere, central, zonă liniștită, et. IV, izolație italiană cu garanție, contorizat, îmbunătățit, interfon, rolete. Telefon 0744.150.688 sau 237053 dimineața. (21059)

VÂNZĂRI APARTAMENTE TREI CAMERE

Vând apartament 3 camere, Arad. Telefon 514071. (20821)

Ocazie! Vând urgent apartament 3 camere, zona Vlaicu, semidecomandat, et. I, preț negociabil 8.200 $. Telefon 0257-271662, 0744.703.759. (20835)

Vând apartament 3 camere, et. I, cu garaj sub bloc, Aradul Nou. Telefon 287680; 0721.174.251. (20879)

Vând apartament 3 camere, decomandat, garaj, Vlaicu, bl. 8A. Telefon 240566; 0740.451.045. (20889)

Vând apartament (casă) 3 camere, Mărășești 41. Telefon 266681, 0744.791.104. (20411)

Vând (schimb) apartament ultracentral, 3 camere și garaj. Telefon 0740.874.353. (20923)

Vând apartament ultracentral 3 camere, dependințe, 2 balcoane, etaj I, negociabil. Telefon 0740.161.838. (20978)

Vând urgent apartament 3 camere, decomandat, îmbunătățit, UTA, et. I, Z25, sc. F, preț la vedere. Telefon 0723.523.389, 271202. (3140341)

VÂNZĂRI APARTAMENTE PATRU-ȘASE CAMERE

Vând 6 camere ultracentral, renovat, 333 mp, etaj I. Telefon 270856, 0722.257.409. (20863)

Vând apartament 4 camere cu garaj, zona UTA. Telefon 286705. (20870)

Ocazie unică! Vând apartament proprietate (asociație), ultracentral, 4 camere, dependințe, garaj, amenajat modern, preț convenabil. Telefon 0257 - 211804; 095.169.760. (20394)

VÂNZĂRI CASE

Vând casă central (S+P+M) fără intrare auto, intrare comună sub poartă 2 familii, dar casa și curtea complet separate, ideală firme sau comunități religioase, preț 25.000 $. Telefon 214416, 250890, 0723 852 189. (17172)

Vând VILĂ nouă, super amenajată, încălzire proprie, gazon 300 mp, grădină 500 mp, preț 90.000 EU negociabil. Telefon 282940, str. Milan Tabacovici nr. 34. (20816)

Vând casă mare, șase camere, în Livada nr. 94. Telefon 381727. (20153)

Vând casă cu grădină în Lipova (Radna). Informații telefon 561282, 0723.474.418. (9877146)

Vând casă veche cu grădină mare, în Pecica nr. 1368. Inormații telefon 0722.413.148. (3140335)

Vând casă nouă, încălzire centrală, anexe, grădină, pomi, în Mândruloc, preț 50.000 EU negociabil. Telefon 0788.590.943. (20635)

Vând casă Bătania, cu grădină, apă, gaz tras în curte. Informații Pecica, telefon 468614. (20836)

Vând casă ocupabilă (apă, gaz, grădină). Informații telefon 0740.430.039. (20882)

Vând casă la șosea în Dorobanți, teren 3300 mp. Telefon 251710; 0722.635.237. (20884)

Vând casă 7 camere, posibilități bar + mini hotel. Telefon 092.295.340. (20888)

Vând casă mare, clădire mare privatizare, Piața Pâncota. Telefon 466412. (20411)

Vând casă mare, comuna Sântana, posibilități privatizare. Telefon 0722.242.499, 0257-462412. (20012)

Vând, în Conop, casă mare și grădină mare, aproape de șosea și gară, 30.000 Eu, negociabil. Telefon 0744.343.230. (9877149)

Vând urgent casă în Fântânele, 3 camere, hol, bucătărie, beci, gaz, apă. Telefon 0745.882.515; 0745.822.016. (20404)

Vând vilă nefinisată, construcție nouă, deosebită, Grădiște central: Telefon 0723.555.660. (20384)

Vând casă în Sântana, 5 camere, apă, curent, telefon, gaz, spațiu comercial, str. Rozelor 32. Telefon 512993, 092.192.367. (20363)

Vând casă mare, în Gai. Informații str. Izvor nr. 18. (2670586)

Vând apartament la casă 2 camere, bucătărie, grădină, anexe, zona Grădiște, 7.500 USD. Telefon 218353. (20896)

Vând casă în Pecica cu bar funcțional, 4 camere, 2 băi, anexe, etc. Telefon 0745. 886.169. (20892)

Vând casă cu etaj construcție nouă, 6 camere, baie, bucătărie, terase + anexă 2 camere, baie, pivniță mare, 2 garaje, grădină mare, în comuna Șagu. nr. 598. Telefon 418331. (20925)

Vând casă mare cu etaj + multiple anexe, suprafața totală 1000 mp, în Aradul Nou, str. Orșova, nr. 1, fostul Depozit de materiale de construcții. Telefon 418331 sau 0721.097.651. (20925)

Vând casă mare cu grădină Aradul Nou, posibilitate restaurant, 80.000 EU negociabil. Telefon 288771; 287810. (20941)

Vând ieftin casă 3 camere, gaz, apă, grădină, Vladimirescu, negociabil. Telefon 0723. 851.860. (2670500)

Vând casă în Bujac, str. Ulpiu, nr. 8. Informații telefon 274890. (20945)

Vând casă mare ultracentral (str. Afinelor), mobilată, 4 camere, 2 băi, cămară, îmbunătățiri deosebite, încălzire proprie gaz, curte comună, garaj. Telefon 0722.692.973 sau 250308 - seara. (20970)

Vând casă Subcetate, Legea 112, teren 1000 mp. Telefon 0744.238.005. (20974)

Vând casă cu grădină, Vinga, nr. 1049. (20984)

Vând casă cu 2 apartamente, Arad, str. Vârful cu Dor, nr. 37, 70.000 USD, negociabil (2-3 rate). Telefon 0257 - 282811, 0722.344.714. (20990)

Vând casă ultracentral, etaj, 39.500 USD. Telefon 0744. 818.060. (21001)

Ocazie Vând 1/2 casă, 4 camere, garaj, Legea 112, achitată, Boul Roșu, 10.500 EU. Telefon 283632. (21022)

Vând casă mare, comuna Șagu, nr. 660, ideal creșterea animalelor, vizibil oricând. Telefon 418409, 0722.126.694. (21036)

Vând casă în Firiteaz, cu 3 camere, grădină + anexe, preț 80.000.000 lei. Telefon 0721.235.261. (21042)

Vând casă 2 camere, toate utilitățile, Grădiște. Telefon 212056. (3141102)

Vând casă 2 camere + anexe, apă, sat Horia nr. 175. (2670408)

VÂNZĂRI SPAȚII

Vând GHERETĂ, Piața Obor, echipată patiserie, preț atractiv. Telefon 0723.637.765. (20886)

Vând spații, zonă ultracentrală. Telefon 093.253.651. (19277)

VÂNZĂRI TERENURI

Vând LOC DE CASĂ, în CURTICI, str. Grăniceri, 1.200 mp, preț convenabil. Telefon 273522, 229117, 0745.511.481.

Vând teren extravilan cu posibilități intravilan, 10.000 mp front stradal 60 ml, cu gaz, apă, curent, telefon și canalizare, Bujac, zonă foarte bună. Telefon 0745.350.576, Arad. (20628)

Vând 10 ha pădure la vârsta de exploatare, în zona Văsoaia. Telefon 286705. (20870)

Vând teren intravilan 1200 mp, în comuna Târnova. Telefon 237856.

VÂNZĂRI AUTO

NOU! ANVELOPE de ARO, JEEP, la numai 500.000 lei! Avem toate dimensiunile în stoc, la cele mai mici prețuri. Convingeți-vă acum! Telefon Arad, 259339; 0744.706.321, Lipova 563027; 563145. (19332)

Vând motocositoare nemțească, dotată cu freză pentru mărunțirea pământului, stare perfectă. Telefon 0744.796.542, 563027. (20810)

Vând DACIA PAPUC, an 1997. Telefon 281349, 0722. 581.852. (20306)

Vând talon + CIV IFA 250 și piese schimb auto Fiat 132 + talon. Informații telefon 219108 și 0740.046.589. (2670492)

Vând Daewoo Leganza, an fabricație 1999. Telefon 289053. (20770)

Vând BMW 525 an 1984, vopsit recent și Saviem carosat, ambele cu numere vechi, preț 750 EU, 1200 EU negociabil. Telefon 0744.646.960. (20689)

Vând Dacia 1310, 1993, instalație gaz omologată. Telefon 0745.770.004. (20843)

Vând Opel Record Diesel sau schimb, 1500 USD, negociabil. Telefon 532231. (20874)

Vând Renault Clio 1,2 benzină, 5 uși, an 1996, 4300 Euro, negociabil. Telefon 0722.281.095. (20878)

Vând semiremorcă marca Padiș 500. Mîsca nr. 114. Telefon 0740.912.147. (3141053)

Vând tractor U-445, plug, disc, localitatea Bata. Telefon 0745.333.628. (9877140)

Vând AUTODUBĂ IVECO 3,5 tone, OPEL SENATOR automatic. Telefon 093.253.651. (19277)

Vând Dacia 1310, an '96, stare bună, 5 trepte, trapă, preț 1.800 Eu, negociabil. Telefon 0722. 655.324. (20481)

Vând tractor U650, înmatriculat, stare de funcționare. Telefon 287618, str. Armoniei 67. (20222)

Vând combină John Deer 580. Telefon 0722.271.672. (20931)

Vând Renault camion 3,5 tone, stare funcționare, înscris, CIV, 4.000 EU negociabil. Telefon 0722.249.472. (20939)

Vând combine de cules porumb, pe 1 rând și 2, marca Zmash, din Iugoslavia. Telefon 0038113661534. (9397694)

Vând BMW 524 TD PF. Telefon 0766.673.573. (21010)

Vând BMW 525 TDS an 1993, climă, ABS, airbag, geamuri electrice, trapă, stare foarte bună. Telefon 0722.281.517. (21011)

Vând (schimb) Porsche numere valabile 2003, stare perfectă, preț 1000$ negociabil + remorcă Dacie 250 $. Telefon 0766.741.323. (21029)

Vând Opel Rekord Diesel, 1979, cu CIV și certificat de înmatriculare, preț 300 USD. Telefon 0740.316.264. (21050)

Vând elevator pentru service auto. Telefon 0722.249.472. (20939)

Vând Dacia 1300 (1977), stare bună de funcționare. Telefon 0721.670.410. (2670406)

Vând 2 grup Raba, negociabil, vizibil sat Horia nr. 175. (2670408)

Vând plug 2 trupițe, semănătoare păioase 12 rânduri, set motor, toate pentru tractor 15 CP. Telefon 285127. (3140343)

Vând autoturism Peugeot 206, Diesel, an fabricație 1999, cumpărat prin reprezentanță, preț 8.000 Eu. Telefon 0744.627.322. (3140344)

Vând Dacia 1989, 1996. Telefon 218317, 0745.646.497. (3141101)

Vând Dacia, anul 1989, 850 eu. Telefon 219444, 0740. 096.800. (3140345)

VÂNZĂRI ELECTRO

OFERTĂ SPECIALĂ! Numai luna aceasta, cu marfă secondhand: VITRINĂ, LADĂ, COMBINĂ FRIGORIFICĂ, CONGELATOARE, FRIGIDERE până 20% reducere; TV COLOR, MAȘINI de SPĂLAT AUTOMATE, ASPIRATOARE, VIDEO 10%. Acum și în rate! Arad - telefon 0744.706.321, 259339; Lipova - 563027, 563145. (19332)

Vând CASE MARCAT FISCALE, CÂNTARE ELECTRONICE și CONSUMABILE. Telefon 281188; 211211. (c.)

Vând diferite telecomenzi pentru televizor (195.000 lei), video, satelit, componente electronice. Telefon 0722.368.868; 0745. 794.894. (mp)

Ocazie unică! Vând TELEVIZOARE COLOR, mașini automate, CONGELATOARE, LĂZI, VITRINĂ și COMBINE frigorifice. Telefon 274600. (20857)

Vând vitrină frigorifică orizontală 1,80/90 m, preț 11.000.000 lei. Telefon 057 - 466390. (20927)

(Continuare în pagina 14) ➡

Tipografia **ARAD** **MEDIAGRAF**

- Realizează la cele mai mai accesibile prețuri:
- imprimate cu regim special
- agende, calendare, etichete
- ziare, reviste, afișe, pliante, cărți, invitații
- bilete, abonamente, imprimate înseriate sau neînseriate

ORICE LUCRARE TIPOGRAFICĂ PRINDE VIAȚĂ NUMAI LA
MEDIAGRAF Str. Feleacului F.N.
telefon: 250902, fax: 250920

(Urmare din pagina 13)

Vând CONGELATOR vertical cu vitrină, motoare, agregate frig, compresoare, ladă frig, expresso cafea. Telefon 093.253.651. (19277)

Vând cuptor electric de patiserie. Telefon 0722.271.672. (20931)

Vând aparat înghețată 2 brațe, stare funcționare. Telefon 0722.249.472. (20939)

Vând mașină spălat automată, nemțească, inox, turație mare. Telefon 0723.112.222. (20947)

Vând COMBINE FRIGORIFICE, TELEVIZOARE COLOR 51 cm. Telefon 338090, Arad. (20999)

VÂNZĂRI DIVERSE

Vând barcă pneumatică 4,3m cu trailer, înmatriculat; vând piscină demontabilă, diametru 4,5; H-0,9, ladă frigorifică. Telefon 285269.(20848)

Vând BOLȚARI TERMOIZOLANȚI din zgură, cărămidă sau beton, 14 modele; BORDURI, PAVELE. Telefon 0745. 634.885, 0722.621.600. (17748)

Vând BETON, MORTAR, ȘAPĂ. Asigur utilaj, transport. Telefon 0723.273.746. (19717)

Vând din dezmembrări SERE, ȚEAVĂ și STICLĂ. Telefon 0744.649.637; 0721. 288.627. (19750)

Vând PLASĂ GARD zincată - 22.000 lei/kg, toate dimensiunile; PLASĂ RABITZ - 41.000 lei/kg; CUIE - 17.500 lei/kg; SÂRMĂ NEAGRĂ - 17.500 lei/kg; SÂRMĂ ZINCATĂ, SÂRMĂ BALOTAT pentru agricultură, str. Vrabiei nr. 4. Telefon 289997, 0744.289.997. (19766)

Vând moară mică italiană, utilaje moară, motor 18.5 kw, plata și în grâu. Telefon 0745.522.260. (20646)

Vând baloți paie, grâu, tărâțe, orzoaică. Telefon 0744.633.584. (20633)

Vând aparat de înghețată Capriggiani, aparat de fabricat gogoși. Telefon 514910, 0722.245.496. (20697)

Vând NISIP, BALASTRU, PIATRĂ ALBĂ, PIATRĂ FUNDAȚIE, la domiciliu. Telefon 0745.615.810. (20787)

Vând BCA, BLOCURI CERAMICE, PHOROTERM, ȚIGLE 5.500 - 9.500 lei/buc., UȘI, FERESTRE, etc. str. Pădurii, nr. 69. Telefon 211272. (19996)

Vând firez pentru debitat metal, presă hidraulică, mașină de găurit mare (MORSE 4), polizor mare. Telefon 0740. 249.544. (20826)

Vând țiglă mare + coame de calitate, din demolări. Telefon 214511. (20590)

Vând plug mare pe țeavă, stare bună de funcționare. Informații telefon 315009. (2667969)

Vând 2 tone floarea soarelui, telefon 467172, Bulzan Ioan, Pâncota, str. Traian nr. 25. (3141054)

Vând ROLETE PLASTIC, ROLETE LEMN, JALUZELE. Telefon 0259-478503, 0745. 594.415. (20820)

Vând iapă de 6 ani, semimurană, localitatea Cicir, nr. 248, familia Velescu. Telefon 216178. (20506)

Vând BOLȚARI TERMOIZOLANȚI 300x250x200, 8.200 lei/buc, mc 550.000. Telefon 281491. (20971)

Vând CÂNTAR SEMIAUTOMAT, aplice porțelan, POMI ORNAMENTALI (artificiali), dulapuri vestiar, BIROURI, OGLINZI, CASĂ VALORI (seif), ambalaj PVC 1/20 cu sticle 0,500, EUROPALEȚI. Telefon 093 253 651. (19277)

Vând corturi Iglu import Germania, cu folie dublă aluminizată, de 3-4 persoane, cu hol, prețuri 1.800.000 - 2.200.000 negociabil. Telefon 0744. 531.337; 0723.870.245. (20949)

Vând congelator sertare 120 l, Germania - 1.800.000 lei; aragaz Samus 4 ochiuri - 1.900.000 lei; mobilă bucătărie pal, culoare stejar - 1.900.000 lei; negociabile. Telefon 0723.870.245; 0257 - 265527. (20949)

Vând 4 uși tip bloc, fără toc, cu broască și clanță, stare bună, preț avantajos. Telefon 240822.

Vând porumb. Telefon 416355, 416286. (20948)

Vând prepelițe și ouă, preț convenabil. Telefon 281247; 0921. 464.686. (20983)

Vând prune + hidrofor. Informații Huc T. Viorel, Frumușeni, nr. 443, după ora 18. (20985)

Vând pluș canadian și imitație piele import Canada, 135.000 m.l. Telefon 0721.145.056. (3141104)

Vând mobilă tineret stare bună, preț 4.500.000 lei. Telefon 0723.829.167. (20928)

CUMPĂRĂRI TERENURI, IMOBILIARE

Cumpăr teren agricol, suprafețe mari. Telefon 0740.010.311. (20525)

Cumpăr casă 3 camere cu grădină, apă, gaz, în Aradul Nou, ofer 13.000 USD. Telefon 462780. (20909)

Cumpăr casă 3 camere în Arad, ofer 10.500 USD. Telefon 0744.660.131. (20908)

Cumpăr apartament 1 sau 2 camere, etaj intermediar, ofer 6.000 - 9.000 USD. Telefon 261679, orele 17-21. (20954)

CUMPĂRĂRI AUTO

Cumpăr Dacii cu CIV și numere noi, din anii 1985-1995, ofer maxim 15 milioane. Telefon 093.955.814. (20919)

Cumpăr Dacia în rate, ofer 100 EU/lunar. Telefon 0721.452.990. (20981)

Cumpăr cherestea de foarte bună calitate. Telefon 0257 283837 sau 0740.965.225. (21023)

Cumpăr butelii aragaz, ofer 300.000 lei. Telefon 0745.646.497. (3141101)

CERERI ȘI OFERTE DE SERVICII

Angajăm PERSONAL cu experiență pentru PATISERIE. Telefon 0744.574.973. (3140309)

„BANATIA" angajează CONFECȚIONERE pentru mașini lineare și triplok. Telefon 211882. (20894)

FIRMĂ de PRODUCȚIE MOBILIER angajează TÂMPLARI PAL. Telefon 270930. (20895)

Angajăm urgent PERSONAL-COMPLEX HOTELIER în MONEASA: BUCĂTARI, OSPĂTARI, AJUTORI OSPĂTARI, CAMERISTE, AJUTROR BUCĂTĂRIE-FEMEI. Telefon 212339, în 23, 24, iulie, orele 10-16. (20920)

Angajăm SUDOR și MUNCITOR necalificat. Telefon 280908. (20940)

ANGAJĂM PERSONAL într-un mediu de lucru occidental. Se oferă carte muncă, salar 4.900.000 lei. Telefon 276817; 0723.653.932. (20963)

SC DAVILA angajează AGENT COMERCIAL - posesor categoria B, ȘOFER DISTRIBUITOR - posesor cat. B, C, MANIPULANT. CV - fax 0257 - 214554. Telefon 0745.900.333. (20952)

Societate comercială angajează INGINER MECANIC, INGINERE ELECTROTEHNIC. Telefon 289468; 0722.371.933. (20937)

SC angajăm TINERE cu experiență în CONTABILITATE PRIMARĂ, cunoștințe operare PC. Telefon 0744.597.431. (3140337)

Angajez VÂNZĂTOARE în Piața Soarelui. Informații telefon 257800. (20989)

Firmă, angajează MUNCITORI CALIFICAȚI-NECALIFICAȚI, profil tâmplărie aluminiu. Telefon 0744.507.366, 289399. (20980)

Angajez ZUGRAV, FAIANȚATOR. Rog seriozitate. Telefon 240494, 0723.061.715.

Angajez VÂNZĂTOARE pentru ABC non-stop. Telefon 276279; 0744.129.214. (21020)

Angajăm AGENT COMERCIAL, studii medii, stagiul militar satisfăcut, cunoscător al limbii maghiare, bune abilități de concentrare. Telefon 0257 - 214940, 0257 - 281590, str. Andrei Șaguna, nr. 122. (21021)

Club BIZAR angajează personal (fete) vârsta maximă 28 ani. Telefon 0745.675.249. (21028)

Angajăm GESTIONAR cu experiență. Telefon 0723. 183.714; 0257 - 206232. (21031)

TOP SECURITY selecționează AGENȚI PAZĂ în Arad și localități limitrofe. Telefon 280228. (21037)

Angajez persoană pricepută la bucătărie (patiserie), prefer pensionară. Telefon 280650. (21049)

Angajăm INGINER MECANIC vârsta maximă 35 ani, CONTABILĂ evidență primară și secretariat, cunoscătoare limbă italiană. Telefon 256359, orele 9-17.(21054)

SC CRAMELE PRAHOVA SA Ploiești, str. Gageni nr. 92, fax 0244199216, angajează RESPONSABIL VÂNZĂRI ZONĂ, domiciliul stabil în Arad. (f. 2733753)

Angajăm avantajos, AGENT COMERCIAL cu experiență. Telefon 349443, orele 9-16. (3140348)

Angajez BRUTAR cu experiență în domeniu. Telefon 0257-286115 sau 0722.394.266. (2670410)

Angajez, pentru ARAD și TIMIȘOARA, INGINERI INSTALAȚII. Telefon 0268-314242, 0722.221.773. (21064)

SILVANIA IMPEX angajăm CONFECȚIONERE, Renașterii nr. 60, Micălaca. Telefon 279624. (2670404)

PRESTĂRI SERVICII

NOU!!!
„TAXI DIESEL VALI."
Promptitudine, seriozitate, PROFESIONALISM. Dispecerat, telefon 244111; 349800; 0721.366.586; 0740.032.463. (20808)

Execut FAIANȚĂRI, GRESIERI, TENCUIELI, FINISĂRI, instalații SANITARE și ZUGRĂVELI. Telefon 261062. (20967)

Școala de șoferi, col. RUSU LUCIAN, face înscrieri. Telefon 283696. (20869)

AUTOTRANSPORT CORTESE ANGELO SRL: transporturi INTERNAȚIONALE cu camion până la 22 tone: ITALIA, ROMÂNIA, UNGARIA, AUSTRIA, POLONIA, Republica CEHĂ și Republica SLOVACĂ. Tel/fax 0039042431855 Gianpietro 00393482874265, Brigitta 0740.593.846. (20913)

(Continuare în pagina 15)

Publicitatea noastră, mai aproape de dumneavoastră

ÎN ZONELE UTA și MICĂLACA - AGENȚII DE PUBLICITATE „ADEVĂRUL"

Piața UTA: Magazinul **„Cristalul"** (aparținând **AMET**)

În dorința de a apropia mai mult serviciile de mică și mare publicitate de dvs., ziarul „Adevărul" a deschis două agenții de publicitate în Arad. Începând cu luna august la Agenția din Micălaca se pot face și abonamente.

Program: luni - vineri între orele 9-16

„Adevărul" - publicitate eficientă la tarife avantajoase

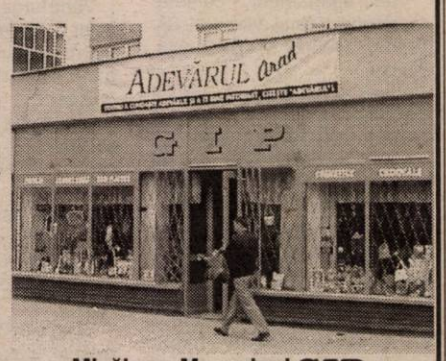

Micălaca: Magazinul **GIP** (aparținând AMET), vizavi de **„Coraura"**

Vând 2 butoaie plastic 110 litri, capac. Telefon 178899. (20992)

Vând circular combinat cu freză, abricht + grosime, strung pentru metal SNA + 500. Telefon 0744.559.105. (20996)

Vând mobilă bucătărie 10 piese, chiuvetă cu baterie. Telefon 368870. (21002)

Vând LEMNE FOC, NISIP, BALAST, la domiciliu. Telefon 0721.097.763. (21003)

Vând 60 purcei de 3 luni, rasa Landras. Telefon 466155. (3141055)

Vând fân de anul acesta și este acasă, preț convenabil, 350 kg. Ilie Pîrdan, sat Firiteaz, nr. 157, jud. Arad. (21625)

Vând dulap 2 uși, una masă birou, una canapea extensibilă, una bibliotecă. Telefon 230026. (21009)

Vând prin lichidare, parchet melaminat, import, preț bun. Telefon 0723.183.714. (21031)

Vând flexuri noi, 500-800 W, role noi, profesionale 42-43, 55 EU/bucata, germane. Telefon 0722.583.724. (21026)

Vând PLASĂ GARD ZINCATĂ, 20.000 lei/ kg. Telefon 256884. (21058)

Vând plăci de stiropol, mărimea 80x900x5000 mm cu schelet metalic. Telefon 090. 810.979 (21065)

Vând TV carosat, motor Brașov, CIV, VT 2004, stare bună, cazan țuică, circular cu motor, scară dublă, butelie gaz auto, ușă capitonată, ușă baie + ușă debara. Telefon 514836. (2670403)

Cumpăr Dacii cu CIV și numere noi, între anii 1988-1999, plata pe loc. Telefon 0723. 045.296. (20919)

Cumpăr Dacia, după anul 1992, ofer 20 mil. Telefon 254461. (20482)

CUMPĂRĂRI ELECTRO

Cumpăr frigider 700.000 aproximativ, combină frigorifică, 1.200.000. Telefon 273965; 0721.838.968. (2670552)

CUMPĂRĂRI DIVERSE

MUSIKWERKE, noch nicht veröffentlich von Verleger zu kaufen gesucht. Missa, Symphonien, Rapsothien, Orchesterkonzerte mit Klavier, Opern, ect. Nur klassische Musik. Vollständige Partitur und Klavierauszug müsste vorhanden sein. Kontaktaufnahme: Günter Gössler Ignaz Harrerstrasse 44 c A - 5020 SALZBURG oder E-mail: guenter.goessler@aon.at (21005)

Cumpăr acțiuni farmaceutice ARCATIM. Telefon 0722. 947.124. (f, 2733583)

Cumpăr acțiuni SIF BANAT CRIȘANA. Telefon 0745. 201.940. (f, 2733584)

Cumpăr bușteni și cherestea cireș. Telefon 0744.646.960. (20689)

Cumpăr circular cu masă mobilă. Telefon 0744.646.960. (20689)

Cumpăr grâu furajer și porumb boabe. Telefon 0744.102.815; 0721.309.407. (3140338)

Locuri de muncă pentru: GERMANIA, UNGARIA, ITALIA, SPANIA, AUSTRIA, ARABIA SAUDITĂ, bărbați și femei, muncitori calificați și necalificați. Se oferă: cazare, salarizare atractivă, permis de lucru. Telefon 0265-146317; 0256-146049; 0265-140804; 0265-140693. (f, 2733719)

FABRICĂ ÎNCĂLȚĂMINTE angajează PERSONAL pentru CROIT, SUBȚIAT, MANUAL și MAȘINISTE, cu experiență. Telefon 272240. (20449)

SOCIETATE COMERCIALĂ angajează RESPONSABIL PRODUCȚIE la SECȚIA DE MAROCHINĂRIE. Cerință: experiență în organizarea producției, cunoștințe operare claculator. Salariu atractiv. Informații suplimentare la telefon 536005, 0744.492.223. (20751)

SC LARIFARM SRL angajează FARMACIST și ASISTENT FARMACIE. Telefon 0745.106.365. (20842)

Angajez ZUGRAV. Execut izolații contra igrasiei, pivnițe, piscine, acoperișuri. Telefon 0722.577.492. (20924)

SC PATRISIA SRL angajează SPĂLĂTOR AUTO. Telefon 0722.716.672. (20931)

ASTRA SRL VLADIMIRESCU, angajează FEMEI, vârsta MINIMĂ 45 ani, sau ABSOLVENTE liceu, promoția 2002. Telefon 0722.494.472. (20938)

Angajez ASISTENTĂ sau BUCĂTĂREASĂ fără obligații, cunoștințe germană, pentru muncă GERMANIA. Telefon 206240. (20956)

Angajăm CONFECȚIONERE mașini liniare și uberdek. Salarizare atractivă. Telefon 279148. (20966)

Căutăm tinere fără prejudecăți, cu aspect fizic plăcut, cunoștințe minime de limba engleză. Asigurăm salar foarte avantajos. Informații după ora 17.30. Telefon 0744.520.453.

Căutăm FEMEIE (maghiară) ÎNGRIJIT BĂTRÂN, program prelungit. Telefon 251710, 0722.635.237. (20975)

Societate comercială angajăm VÂNZĂTOARE pentru magazin alimentar. Telefon 214298. (20988)

Firma SC MONTEL SRL angajează ELECTRICIAN și LĂCĂTUȘ. Telefon 0257 - 284111. (20994)

SC RODIPET angajează PERSONAL cu cunoștințe operare PC. Telefon 254434.

Salon NICOLE angajează FRIZERIȚE și COSMETICIENE. Telefon 259369. (21019)

SC COTTA INTERNAȚIONAL cu sediul în Aradul Nou, str. Bicaz, 1-5, caută TRANSLATOR de LIMBA POLONEZĂ. Pentru informații, telefon 0257 - 278600. (21018)

(Urmare din pagina 14)

EXECUT: zidărie, tencuieli, zugrăveli, faianțări, șape, acoperișuri, izolații, rigips, consolidări, subzidiri, etc. Telefon 234216, 0740.696.157. (20480)

REPARAȚII: FRIGIDERE, CONGELATOARE, domiciliu, garanție 1 an. Telefon 254073, 0740.629.157. (20921)

Școala șoferi PODOABĂ, A,B,C,C+E, Victoriei 34, înscrieri pentru AUGUST. Telefon 256050, 243626. (20973)

Execut INSTALAȚII SANITARE, ELECTRICE, CONTORIZĂRI apartament, scurgeri separate. Telefon 514859. (20991)

INSTALAȚIE, ÎNCĂLZIRE completă, TERMOTECĂ, CALORIFERE, fitinguri, MICROCENTRALĂ scară bloc, 36 rate. Telefon 0740.848.239. (21007)

Execut CONSTRUCȚII diverse, RENOVĂRI apartamente, FAȚADE, IZOLAȚII contra igrasiei, ZUGRĂVELI, HIDROIZOLAȚII. Telefon 272695, 0745.685.685. (21014)

Executăm TÂMPLĂRIE din ALUMINIU, GEAM TERMOPAN. Promptitudine, calitate. Telefon 274466. (21017)

PLUVITEC vinde și execută HIDROIZOLAȚII luminatoare, balcoane, copertine, terase, acoperișuri. Telefon 0722.198.040. (21032)

EXECUT: finisaje, zugrăveli, gresieri, tencuieli, zidărie, rigips, parchet melaminat, etc. Telefon 0745.825.077. (21069)

DIVERSE

Sunt Monica din Arad, mii de mulțumiri doamnei

AURELIA ARDELEANCA, cu ajutorul descântecelor sacre, cu Magia albă, mi-a dezlegat cununia. Telefon 0723.924.535. (20960)

OFER VALUTĂ. Informații la telefon 0723.405.484. (20276)

SC AVICOLA SAN GIORGIO NĂDAB SRL, cu sediul în NĂDAB, nr. 2, județul Arad, dorește autorizație de mediu pentru hale avicole în Nădab, FN. județul Arad. Eventualele contestații se pot depune la Agenția de Protecția Mediului Arad, Bd. Dragalina, nr. 16. (21013)

TURISM

AMAD TOURISTIK efectuează transport internațional SPANIA, ITALIA, PORTUGALIA, FRANȚA, GERMANIA, cu autocare moderne. Asigurări medicale. Rezervări zilnic, Arad, str. Cloșca, nr. 2, telefon 057 - 254453; 0721.507.080. (3252)

Pletl

Asigură zilnic transport de persoane în GERMANIA pe ruta: Passau - Regensburg - Nürnberg - Würzburg - Aschaffenburg - Frankfurt - Giessen - Siegen - Köln - Düsseldorf - Essen - Dortmund - Deggendorf - Landshut - Mühldorf - Augsburg - Ulm - Heilbronn - Stuttgart - Pforzeim - Karforuhe - Heidelberg - Mannheim. Călătorii în autocare noi, moderne, însoțitoare de bord, două bagaje gratuite, o masă caldă în UNGARIA. Cu plecare din KARLSRUHE: SPANIA, FRANȚA, PORTUGALIA. Intermediem asigurări medicale. NOU! Din 1 aprilie 2002, săptămânal excursie la COSTA AZAHAR, 11 zile (7 înnoptări + mic dejun), 359 Eu. Informații și înscrieri, la AGENȚIILE PLETL din: ARAD, telefon 057/252291; LIPOVA - 057/561377; 563011. (c.)

ÎNCHIRIERI

Oferim spre închiriere SPAȚII COMERCIALE pentru magazine, depozite, producție. Telefon 281036. (c.)

Închiriez apartament 1 cameră, ultracentral, cu terasă, deosebit, 120 Eu/ lună. Telefon 253358, 0722.388.176. (20755)

Oferim spre închiriere urgent și la prețuri convenabile spații de producție și depozitare. Telefon 244803. (19828)

Închiriez garsonieră, UTA, mobilată, telefon, televizor color, frigider, 60 Eu./lună, anticipat 1 an. Telefon 283479 sau 0722.122.968. (20838)

Închiriez SPAȚII COMERCIALE, PRODUCȚIE, DEPOZITARE: mici, mijlocii, mari. Telefon 233081; 0745.219.263. (20805)

Ofer 2 camere parter, Romanilor, mobilate, 80 EU, plata în avans pe 3 luni. Telefon 232559, 0722.402.188. (20944)

Ofer spre închiriere apartament 2 camere, mobilat, Micălaca. Telefon 279689. (20965)

Dau în chirie apartament mobilat 2 camere, pe termen lung, Piața Mihai Viteazul. Telefon 466155, 095.702.992. (3141055)

Ofer spre închiriere subsol 100 mp, str. Eminescu. Telefon 282183. (21012)

PIERDERI

Pierdut carnet șomaj 056404/3, eliberat de OFM, unitatea Lipova. Îl declar nul. (9878351)

Pierdut Autorizație nr. 66210201 din data de 28.01.1999 cu seria A, nr.0208863 și Autorizație nr. 66210202 din 28.01.1999 seria B nr. 0293154, eliberate de Consiliul Județean Arad, pentru AF MICAN. (20922)

Pierdut carnet de șomer, nr. 52736, eliberat de OJFM Arad, pe numele Șibotean Nicolae. Îl declar nul. (21000)

Pierdut certificat de înmatriculare cu nr. F02/1003/94, eliberat de CCI Arad, pentru PF BERTA. Îl declar nul. (21008)

Pierdut permis călătorie gratuită, nr. 3102555 eliberat de SNTFC CFR Călători SA Timișoara, pe numele Bejan Tatiana. Îl declarăm nul. (21016)

Pierdut certificat de Trezorerie seria D1 0656665 în valoare de 5.000.000 lei, eliberat de Trezoreria Sebiș, pe numele Cimil Victoria. Îl declar nul. (21030)

† DECESE †

Cu inimile zdrobite de durere, anunțăm trecerea în veșnicie, a celui care a fost neasemuit și iubit soț, tată,

av. LANEVSCHI NICOLAE.

Dormi în pace, suflet drag! Dumnezeu să te odihnească! Soția Voichița și băiețelul Darius, în veci nemângâiați. Ceremonia funerară va avea loc azi, 24 iulie 2002, ora 15, de la Capela Cimitirului Eternitatea.

Cu nesfârșită durere anunțăm încetarea fulgerătoare din viață a scumpului nostru soț, tată, socru și bunic,

DEHELEAN GHEORGHE

din CICIR, la vârsta de 63 ani. Înmormântarea va avea loc joi, 25 iulie 2002, ora 16. Dumnezeu să-l odihnească în pace! Soția Marinela, fiul Răzvan, nora Lenuța și nepoata Alexandra.

Cu nemărginită durere în suflet anunț încetarea fulgerătoare din viață a iubitului meu soț,

LIVIU POPOVESCHI.

Soția IRINA cu familia îndoliată. Înmormântarea va avea loc în 24 iulie 2002, ora 16, la Capela Cimitirului Eternitatea.

† SERVICII FUNERARE †

SC „IN MEMORIAM" SRL
str. EMINESCU nr. 4
(ATENȚIE, vizavi de CINEMA MUREȘUL)
Tel. 057-211929, 093.343.964
str. ORIZONTULUI nr. 9A (Bujac)
oferă SERVICII FUNERARE COMPLETE - NON STOP.
Sicrie-modele multiple (simple-lux), sicrie import ITALIA, ACCESORII. Intermediem COLACI, COLIVĂ etc.
ÎMBĂLSĂMĂM GRATUIT (formolizat).
TRANSPORT ÎN ORAȘ GRATUIT
SERVICII: SPĂLAT, ÎMBRĂCAT
PLATA ÎN RATE.
Transport INTERN - INTERNAȚIONAL
CELE MAI MICI PREȚURI

RO STYL COMPANY
SERVICII FUNERARE COMPLETE
PRODUCĂTOR SICRIE
ARAD, STR. M. EMINESCU 22, TELEFON 214.422
Magazin deschis și noaptea
OFERIM
● SICRIE 10 MODELE DE LA 800.000 LA 3.600.000
● SICRIE LUX 4 MODELE DE LA 4.500.000 LA 20.000.000
● LENJERIE DECES 6 MODELE DE LA 300.000 la 2.000.000
● CRUCE, LUMÂNĂRI, PROSOAPE, BATISTE, MÂNERE și ȘURUBURI SICRIU
OFERTĂ SICRIU FAG CRUCE RESPETE 1.500.000
APELÂND LA SERVICII: ÎMBRĂCAT, FORMOLIZAT ȘI TRANSPORT BENEFICIAȚI DE 15% REDUCERE
LA SICRIU ȘI TRANSPORTUL LA DOMICILIU GRATUIT
▼PLATA ȘI DUPĂ ÎNCASAREA AJUTORULUI DE ÎNMORMÂNTARE.
PĂREREA DVS. CONTEAZĂ!
TELEFON 094.690.121

† CONDOLEANȚE †

Colegii din cadrul I.P.J. Arad sunt alături de plt. adjutant Nicolae Sas, în marea durere pricinuită de moartea tatălui. Sincere condoleanțe familiei îndoliate.

Cuvintele nu pot exprima durerea, tristețea și singurătatea pe care o simt azi, 24 iulie 2002. Îmi lipsește zâmbetul cald, vocea ta, bunătatea, sinceritatea, dragostea nemăsurată și clipele frumoase pe care le-am petrecut în viață împreună cu tatăl meu,

LANEVSCHI NICOLAE.

„Te-ai stins lumina mea frumoasă/ De-ai ști durerea cum m-apasă/ Îl rog pe bunul Dumnezeu/ Să-ți țină sufletul la El/ De-acolo sus de mă privești/ Să știi că-n gândul meu trăiești/ Tu care-ai fost soarele meu/ Te încredințez lui Dumnezeu." Te port în suflet și nu te voi uita niciodată. Fiica ta LOLO. (21056)

Soarta nemiloasă ne-a despărțit de iubitul nostru **av. LANEVSCHI NICOLAE,** pe care nu-l vom uita niciodată pentru omenia și caracterul lui minunat. Adio, dragul nostru! Familia ȘERB.

Conducerea și angajații de la SIF BANAT-CRIȘANA, sunt alături de colega lor IRINA POPOVEȚCHI în aceste momente grele pricinuite de moartea fulgerătoare a soțului, **LIVIU** și transmite familiei sincere condoleanțe.

Locatarii blocului 108 D sunt alături de vecina lor, avocat LANEVSCHI VOICHIȚA, în marea durere pricinuită de trecerea în eternitate a soțului, avocat **LANEVSCHI NICOLAE** și îi transmit sincere condoleanțe. (20964)

Un ultim omagiu celui care ne-a fost drag nouă, **av. LANEVSCHI NICOLAE.** Olga, Oana, Sendi. (20972)

Părintele EMIL NEDESCU din AMERICA, este alături de P.S. dr. TIMOTEI SEVICIU, în greaua încercare pricinuită de decesul mamei dânsului. Dumnezeu s-o ierte și cu drepții să o odihnească.

AVOCAȚII din Baroul Arad, deplâng trecerea în neființă a distinsului coleg, membru al Consiliului Baroului, cel care a fost **av. NICOLAE LANEVSCHI.** Pacea eternă să-i primească sufletul în lumină spre veșnică odihnă, iar chipul său drag să rămână o icoană în amintirea celor care l-au cunoscut și l-au iubit. Dumnezeu să-l ierte și să-l odihnească! (20976)

Suntem alături de colega noastră CLAUDIA MACRA în greaua încercare pricinuită de trecerea în veșnicie a tatălui său. Sincere condoleanțe! Colegii din cadrul Primăriei Municipiului Arad.

Ultimul omagiu celui care a fost **av. NICU LANEVSCHI.** Condoleanțe familiei îndoliate. Familia NEDELEA. (21046)

Suntem alături de colega noastră CLAUDIA MACRA în durerea pricinuită de despărțirea de tatăl său și transmitem sincere condoleanțe familiei. Colectivul Direcției de Asistență Comunitară.

Împărtășim durerea și tristețea lui HORIA MEDELEANU, pricinuite de moartea soției sale, **ELEONORA MEDELEANU.** Casa de Cultură a Municipiului Arad.

O moarte fulgerătoare l-a răpit dintre noi pe dragul nostru fin, **av. LANEVSCHI NICOLAE.** Dumnezeu să-l odihnească în pace! Nașii, Ana și Ioan Don. (21004)

Suntem alături de familiile îndurerate, IGNAT și MACRA, aducând un ultim omagiu celui care a fost un om deosebit **IGNAT VASILE.** Dumnezeu să-l odihnească în pace! Familia Milosav Tiberiu și Livia. (9878352)

Acum când inima colegei noastre CIULEA CORNELIA este îndurerată de pierderea prea timpurie a mamei dragi, **GABOR VOICHIȚA,** o asigurăm de toată compasiunea noastră și-i transmitem sincere condoleanțe. Dumnezeu s-o ierte și s-o odihnească în pace și liniște. Colegii de la serviciile: Financiar-Contabilitate, Personal-Salarizare-Administrativ, Comercial și Magazine, SC COMAT. (21006)

Conducerea și salariații de la SC COMAT ARAD SA sunt alături de colega lor CIULEA CORNELIA, soțul CIULEA DĂNUȚ și tata GABOR FILIP, în aceste momente de mare durere pricinuite de trecerea în neființă a mult iubitei mame și soții, **GABOR VOICHIȚA** din JULIȚA. Transmitem sincere condoleanțe și creștinescul: Dumnezeu s-o odihnească în pace și liniște și s-o așeze în lumea celor drepți. (21006)

Mulțumim rudelor, prietenilor, bisericii, partenerilor de afaceri, colaboratorilor, vecinilor, colegilor de partid, Asociației Revoluționarilor, corului, grupurilor de copii și tuturor celor care au fost alături de noi, prin ajutor, flori, coroane și prezență, în încercarea deosebit de grea la despărțirea de dragul nostru, **ing. NEDELCU IONEL.** Familiile: NEDELCU și NICA profund îndurerate.

În momentele de grea încercare pricinuite de trecerea în veșnicie a celui care a fost **POPOVEȚCHI LIVIU** suntem alături de soția IRINA și transmitem sincere condoleanțe. Familiile: GROZI și GHINEA. (21038)

Cele mai sincere și alese sentimente de compasiune pentru doamna Sabina Ignat, Claudia și Dan Macra, la pierderea suferită prin decesul soțului și părintelui drag, **VASILE IGNAT.** Sincere condoleanțe! Familia Vlaicu și Nuța Ardelean. (21047)

Suntem alături de tine, draga noastră prietenă LOLO, la fulgerătoarea despărțire de tatăl tău drag, **LANEVSCHI NICOLAE.** Sincere condoleanțe! Prietenele tale: Claudia și Angelica. (21057)

Un ultim omagiu adus celui care a fost **av. LANEVSCHI NICOLAE** din partea familiei av. GHERGHA ALIN. Dumnezeu să-l odihnească! (21052)

Suntem alături de familia DEHELEAN, din CICIR, în aceste momente grele pricinuite de decesul lui **„nea GHIȚĂ".** Transmitem sincere condoleanțe familiei. Costel și Dorica. (21060)

Durerea pe care o simțim acum, la pierderea cuscrului nostru, **DEHELEAN GHEORGHE** ne sfâșie inimile. Îi vom păstra vie amintirea în inimile noastre! MIRI și familia Vanc din CUVIN. (21062)

Aprindem lumânări aici, departe de voi și suntem alături de tine Răzvane și întreaga familie acum, când îl conduci pe ultimul drum pe cel ce ți-a fost un tată model, **DEHELEAN GHEORGHE.** Cumnatul Adrian și Nicoleta din Spania. (21062)

Cu inimile frânte de durere suntem alături de tine, Răzvane și întreaga familie, acum, când te despărți pentru totdeauna de tatăl tău, **DEHELEAN GHEORGHE** Cumnatul Hanți și Vali Ertl cu copiii din Austria. (21062)

Regretăm din suflet dispariția unchiului nostru, **IGNAT VASILE,** fiind alături de tuși și Claudia. Viorel, Angela, Adrian și Adriana Ignat.

Suntem alături de colega noastră Irina Popovețchi în aceste momente de durere și grea încercare pricinuite de moartea soțului. Departamentul Economic SIF BANAT-CRIȘANA. (3140350)

Familia Nistor este alături de Popovețchi Irina în momentele de grea încercare pricinuite de moartea prematură a celui ce a fost soț, **POPOVEȚCHI LIVIU** Dumnezeu să-l odihnească în pace și liniște. (3140342)

Suntem alături de Popovețchi Irina în marea durere pricinuită de decesul prematur al soțului, **POPOVEȚCHI LIVIU.** Dumnezeu să-l odihnească în liniște și pace! Locatarii blocului Z23, sc. C. (3140342)

Așa cum steaua care cade lasă în urmă, pe boltă, imense spații-ntunecate, așa lași tu acuma, **LIVIULE,** în prietenia noastră când pribegești spre viața veșnică. Dumnezeu să te ierte! Gigi, Monica, Mirela și Mimi. (21070)

† COMEMORĂRI †

Astăzi, dragul nostru fiu, **DACIAN POPA,** ai fi împlinit 27 de ani, iar în loc de urări, așternem pe mormântul tău, florile durerii și-i rugăm pe bunul Dumnezeu să te odihnească în pace! Te vom plânge mereu: mama, tata, sora ta Diana și bunica.

Aprindem o lumânare la crucea ce veghează mormântul neuitatului nostru tată și soț, **prof. MESSER EMILIAN,** la 7 ani de când a plecat în liniștea somnului etern. Familia. (3140346)

S.C. SATLINE S.R.L. TELEFON 251.461, 094/507.211 -SHOW ROOM ARAD,Piata Mihai Viteazul - BL. M7 - PARTER

TÂMPLĂRIE DIN ALUMINIU ȘI P.V.C.

S.C. Central S.A. Arad

Angajează, prin selecție,
OSPĂTARI ȘI OSPĂTARE

Condiții: **vârsta maximă 30 ani**

Selecția va avea loc la sediul societății din Arad str. Horia nr. 8.

(2733741)

S.C. COTTA INTERNATIONAL S.R.L.

firmă mixtă româno-elveţiană specializată în producţia de mobilă tapiţată, cu sediul în Aradul Nou, str. Bicaz nr. 1-5

ANGAJEAZĂ:

1. Gestionar magazie semifabricate
   Cerinţe: cunoştinţe operare calculator; experienţă în domeniu
2. Tapiţeri
3. Croitori
4. Maşiniste
5. Tâmplari - montatori

Oferim: - pachet salarial atractiv
- condiţii deosebite de lucru
- bonuri de masă

Relaţii la tel. 278600 sau la sediul firmei, zilnic între orele 9-12.

(2733729)

MONEASA TOURING

Agenţia de turism

Arad, str. 1 Decembrie 1918 nr.4
Tel/fax: 0257 214.960; tel. 0257 214.950
e-mail: moneasa.touring@xnet.ro
Intre Mag. CIAO CIAO si Hotel ASTORIA

TURISM INTERN
Litoral si Delta Dunării
Moneasa si Căsoaia
Statiuni de munte
Turism Balneo
Agroturism si pelerinaje

TURISM EXTERN
Pelerinaje internationale
Excursii culturale, sejururi
Destinatii exotice, croaziere
Rezervări hoteluri în toată lumea

BILETE DE AVION
TRANSPORT AUTOCAR

(50XXX2)

SOCIETATE COMERCIALĂ

cu profil de comercializare en-gros materiale instalaţii sanitare, termice, gaz, angajează:

A. Şef punct de lucru

Cerinţe: - studii superioare tehnice, profil instalaţii
- cunoştinţe de marketing şi management
- posesor permis categoria B
- domiciliul stabil în mun. Arad

B. Manipulant

Cerinţe: - studii medii
- domiciliul stabil în mun. Arad
- vârsta max. 35 ani

Cei interesaţi sunt rugaţi să trimită c.v. la fax 271052, 275600.

Informaţii suplimentare la telefon 0722450792 sau 0722450780.

(20540)

internetul = ?

Campanie promovata de Romania Data Systems: P-ta Spitalului bloc 2B parter, tel 226201, office@rdsar.ro

(c.b.)

ROLAND

ofertă specială

ADEZIVI pentru gresie și faianță
- STANDARD - 99.000 lei
- ADEPLAST AFI - 99.500 lei
- CERADEZ - 102.000 lei
- BATOFIX - 129.000 lei
- CERESIT CM11 - 145.000 lei

GLET pentru interior
- BATOGLET - 115.000 lei
- EUROGLET - 138.000 lei
- CERADEZ - 163.000 lei

GLET pentru exterior
- NIVOLAN - 205.000 lei

Parchet laminat 225-285.000 lei
GRESIE și FAIANȚĂ import Spania și Italia
Str. A. Şaguna nr. 38
Tel. 0257-257.323

(9877749)

S.C. EDIL CONSTRUCŢII S.A.

cu sediul în Arad, str. Liviu Rebreanu nr. 98

Angajează:

● zidari ● dulgheri ● fierari betoniști ● instalatori sanitari - rețele apă ● muncitori necalificați

Condiții:

● domiciliul în Arad sau zonele limitrofe; ● vechime în meserie minim 5 ani; ● vârsta max. 45 ani.

Informații suplimentare la sediul firmei sau la telefon 254800, 254404, int. 22.

(2733736)

INSPECTORATUL DE PROTECŢIE A MEDIULUI ARAD

Invită agenţii ecologi voluntari, **în data de vineri 26.07.2002, orele 13,00** în sala mare a Consiliului Judeţean Arad, pentru înmânarea legitimaţiilor, a extraselor din legislaţia de mediu şi instruire asupra atribuţiilor şi modului de conlucrare cu autorităţile de mediu.

Inspector şef,
Ing. Covic Mihai

(2733732)

Bd. Revoluţiei 10
tel. 270.525

CORAURA

Bd. Revoluţiei 43
tel. 228.684

montaj gratuit !!!

la maşinile de spălat şi aparatele de aer condiţionat

Maşini de spălat automate
ZANUSSI şi Whirlpool
6.999.000 lei

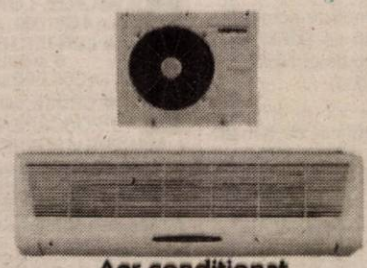

Aer condiţionat

Televizoare color
LG Electronics 5.999.000 lei
PLATINUM 4.999.000 lei

Vânzari în rate cu avans zero!
Transport gratuit până în casa ta!

(2366277)

BANCA "TRANSILVANIA" S.A.
SUCURSALA ARAD,
Str. Unirii nr. 5-7,
Tel. 057/283.122
DEPOZITE
1 lună USD
2.25 % P.A.

ADEVĂRUL

Cotidian independent Arad

Anul XIV, nr. 3666

Joi, 25 iulie 2002 • 16 pagini • 5000 lei • e-mail: adevarul@arad.ro; adv.pub@arad.ro

BRAT Publicație auditată în semestrul II 2000 — Tiraj mediu zilnic vândut: 33.205

WEST BANK S.A.
ARAD, B-dul Revoluției nr. 88
TELEFON: 284.888; FAX: 285.202
WESTERN UNION TRANSFER DE BANI
Cel mai rapid mod de a primi bani din toată lumea

POVESTE FĂRĂ SFÂRȘIT

Produsul cel mai nenorocit al jocului „uite reforma, nu-i reforma" pe lângă anchiloza economică în tandem cu polarizarea socială extremă, îl reprezintă „struțo-cămila". Acest ciudat hibrid, un amestec între economia de stat majoritară și economia de piață născândă, a preluat cu succes relele din ambele părți. Rezultatul: nici protecție socială, nici eficiență economică. Ani de zile a fost forfecată dilema „este sau nu industria românească o grămadă de fier vechi?" Între timp praful a 12 ani s-a așternut pe ea. Mai bine de un deceniu, în care, având în vedere ritmul actual de înnoire, industria a avut timp suficient să se transforme într-un muzeu animat de suflete rătăcitoare. Anii '80, care au reprezentat începutul acțiunii de plată a datoriei externe au însemnat în primul rând stoparea importului de tehnologie. De peste 20 de ani industria nu s-a reînnoit. Puținele resurse disponibile ale statului au fost irosite. Fie în susținerea unor industrii fără piață fie, ce a mai rămas, au fost înghițite de căpușe. Cu aceleași structuri economice România la început de secol XXI nu poate fi mai răsărită decât în 1989. Aceleași structuri dau aceleași performanțe, deci același nivel de trai. Unul dintre obstacolele majore în calea restructurării economiei, transformării acesteia dintr-o economie de comandă într-una de piață funcțională a constituit-o incoerența procesului de privatizare. Incoerența de eșecuri. Și ceea ce-i poate mai grav este că „poveștile de succes" sunt rare. La privat nu se câștigă mai bine decât la stat. Exemplul nu are forță de atracție. Până acum, instituția sinucigașă (teoretic lucrează pentru desființarea obiectului ei de activitate) creată pentru privatizare nu a trecut în proprietate privată decât 60% din capitalul avut în patrimoniu. Ori, conform legii de înființare FPS (devenit APAPS) ar fi trebuit demult să moară. De fapt, în patrimoniul său nu a intrat decât aproape jumătate din întreg patrimoniul de stat. Restul a rămas al regiilor de stat neprivatizabile, rebotezate „companii naționale". Așadar cota privatizării a fost ,de fapt, mai mică. Eșecul mare.

În primul mandat PDSR s-a făcut că privatizează. Atunci au fost lansate privatizarea în masă prin cupoane, privatizarea către salariați (MEBO). Nebazate pe bani, pe aport de capital, ele n-au făcut decât să compromită privatizarea. În plus, în acea perioadă s-a pus la punct un diabolic „sistem de privatizare a profiturilor și de naționalizare a pierderilor", cum spunea un economist.

DORU SAVA

(Continuare în pagina 4)

La Madrid, frații Mureșan au obținut pentru ARAD UN CIRCUIT DE FORMULA 1!

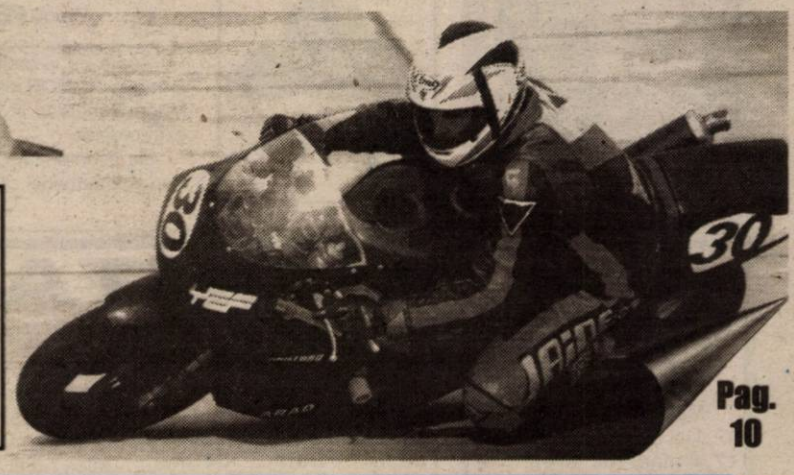

◆ În 2004 vom vedea o cursă de Campionat Mondial la motocros ◆ O etapă de Grand Prix motociclism viteză, în 2005, la Arad

Foto: ȘT. MATYAȘ

Pag. 10

Închiriem
spațiu comercial
(550 mp) amenajat, central, pe Calea Radnei, la etajul clădirii „Supermarket Maxim"; vad comercial excelent.
Tarif: 6 Euro + TVA/mp neg.
Informații la telefon: 0722.459.389

MOARTEA - O AFACERE DIN CARE IES BANI

Pag. 7

S-A REDESCHIS, ÎN SFÂRȘIT, CIRCULAȚIA PRIN VAMA VĂRȘAND

Pag. 4

PARCĂRILE CU PLATĂ - UN SISTEM „...PROST CONCEPUT PRINCIPIAL, IMORAL ȘI DISCRIMINATORIU"

Pag. 6

Foto: AL. MARIANUȚ

VIA Canada
Firmă de Avocați din Toronto Canada vă asistă pentru
Emigrare
Proiect SA, Bd. Decebal nr. 2-4, cam 124
Tel 214678
CELE MAI MICI TARIFE
NU NE PLATITI DECÂT
DUPA APROBARE

ABONEAZĂ-TE la ADEVĂRUL
Pentru luna august prețul abonamentului este de 60.000 lei
Se pot face abonamente și pe următoarele trei sau șase luni
Abonații pot câștiga lunar 10 premii de fidelitate în valoare de un milion de lei fiecare.
La sfârșitul anului, abonaților le vor fi oferite premii speciale în valoare de zeci de milioane de lei.
Citește ADEVĂRUL cotidianul care îți oferă, cu promptitudine cele mai interesante și utile informații

STIL CONFORT
BUCĂTĂRII • DORMITOARE • CAMERE DE ZI
MOBILIER DE BAIE
Calea Timișorii nr. 53; Tel./Fax: 278.820
Piața Spitalului Bl. 1D; Tel/Fax: 253.868

Calendar

♦ Astăzi, Soarele răsare la ora 5 și 24 de minute și apune la ora 21 și 43 de minute.

♦ Au trecut 204 zile din acest an. Au mai rămas 161 de zile până în anul 2003.

♦ **Praznicul zilei: Biserica ortodoxă:** Adormirea Sfintei Ana; Sf. Olimpiada și Eupraxia; **Biserica greco-catolică:** Adormirea Sf. Ana, mama Maicii Domnului; Sf. Olimpiada și Eupraxia.

Bine ați venit!

La Arad: Covaci Abel-Beniamin, Novach Ruth, Bonța Denis-Eduard, Morodan Erik, Trifa Bianca-Maria.

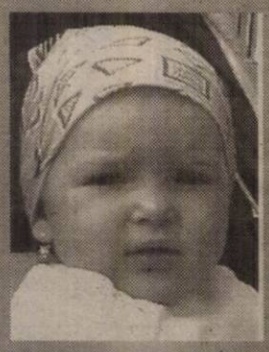

Se plătește ajutorul social pe iunie

Mâine, între orele 10 - 17, luni (29 iulie), de la 8 la 17 și marți (30 iulie), între orele 8 - 16, la casieria Direcției de Asistență Comunitară, se plătește ajutorul social aferent lunii iunie (acordat în conformitate cu prevederile Legii 416/2001).

CINEMATOGRAFE

Dacia: Mașina timpului (SUA) 11; 13,00; 15; 17; 19; 21

Mureșul: Vidocq (Franța) 10; 12; 14; 16; 18; 20

Arta: Ocean's Eleven: Faceți jocurile (SUA) 16; 18; 20

Sala Mică: Bătălie pe role (SUA) 15,30; 18,30

AU PLECAT DINTRE NOI!

✝ Popovetchi Liviu (1949); Galea Petru (1941); Porcolean Maria (1914); Iftode Mihai (1960); Șimandan Pavel (1930); Șiclovan Ștefan (1930); Banchiș Ioan (1927); Lupea Petru (1912); Navar Elena (1927).

Echipa de serviciu

MONICA ARDELEAN
secretar de redacție
Adela Pop, Ioan Leac, Dina Rujan, Ramona Vidulescu
tehnoredactare computerizată
Olimpiu Bulzan, Adela Ciolocoi, Dacian Toduța
corectură

ASTĂZI, SPECTACOL PENTRU BĂTRÂNI

organizat de Direcția de Asistență Comunitară

Astăzi, începând cu ora 17, Direcția de Asistență Comunitară organizează la cantina municipală un spectacol la care sunt invitați membrii centrelor de zi pentru vârstnici. Spectacolul, intitulat ***Cine ce știe***, va fi susținut de bătrânii de la Centrul de zi din cartierul Aurel Vlaicu și va cuprinde momente vesele, cântece, dansuri. Evenimentul este practic un prilej pentru pensionarii arădeni de a se întâlni și de a se distra împreună.

D.A.C. mulțumește sponsorilor care, oferind sucuri, apă minerală sau dulciuri, ajută bătrânii să se simtă bine, pentru câteva ore.

G. KNAP

METEO

Vremea va fi în general instabilă. Cerul va prezenta înnorări temporare și pe alocuri se vor semnala averse de ploaie, izolat descărcări electrice și intensificări de vânt.

Temp. max.: 26 la 29°C. Temp. min.: 13 la 16°C

Invitație

Consiliul Parohial al Parohiei Ortodoxe Române Cermei și conducătorul Oficiului Parohial - preot Petru Lazea - în numele celor ce s-au jertfit pentru ridicarea noului lăcaș de închinare, vă invită să binevoiți a lua parte la târnosirea Sfintei Biserici, cu hramul Sf. M. Mc. Dimitrie, ce va avea loc în data de 28 iulie 2002.

Slujba de târnosire va fi oficiată de un sobor de preoți și diaconi în frunte cu P.S. Părinte Episcop dr. Timotei Seviciu - Episcopul Aradului.

Vă așteptăm cu drag
Conducătorul Oficiului parohial,
Preot, PETRU LAZEA

Seara de la orele 18,00 va avea loc un spectacol folcloric oferit de formația SONOR din Arad și soliștii Irina Iovescu, Florentina Groza, Maria Dehelean și Nelu Ardelean. Spectacolul va fi urmat de un bal extraordinar.

De asemenea, cei prezenți se vor bucura de participarea discotecii Top și a formației **„Ecstazy"**.

HOROSCOP

Joi, 25 iulie 2002

Berbec (21.03-20.04). Veți cunoaște o persoană influentă care vă va face câteva propuneri interesante.

Taur (21.04-20.05). Puteți demara o afacere deosebită care vă va aduce satisfacții materiale în scurt timp.

Gemeni (21.05-20.06). Astăzi afectivitatea dvs. va înregistra cote ridicate alternând încă cu stări de indecizie sau suscebilitate.

Rac(21.06-22.07). Zi propice distracțiilor. Dacă aveți o sumă de bani cheltuiți-o cu atenție.

Leul (23.07-22.08). Pe plan profesional veți avea poate o schimbare benefică. Vi se vor face câteva propuneri tentante de colaborare.

Fecioara (23.08-22.09). Energia dvs. fizică și mentală vă va permite să puneți în practică multe dintre ideile dvs.

Balanța (23.09-22.10). Deși veți fi mai nervos și mai irascibil decât de obicei, veți beneficia de întreaga atenție a partenerului de viață, care vă va ajuta să depășiți toate problemele.

Scorpion (23.10-21.11). Veți reuși să finalizați un proiect mai vechi, care va fi în măsură să vă mărească bugetul.

Săgetător (22.11-21.12). La locul de muncă vi se vor încredința câteva sarcini dificile pe care veți reuși să le îndepliniți.

Capricorn (22.12-19.01). Ar fi indicat să acordați atenție problemelor de sănătate, aparent minore, pentru a nu apărea complicații!

Vărsător (20.01-20.02). Pe plan profesional, veți obține un succes deosebit, care vă va răsplăti pe deplin eforturile depuse în ultima vreme.

Pești (21.02-20.03). Capacitatea dvs. de concentrare va fi maximă și veți avea succes în tot ce veți întreprinde.

UTILITARE

PIEȚE, TÂRGURI

Astăzi, este zi de piață agroalimentară la Curtici, Sebiș, Bata, Cermei, Zădăreni, Ghioroc, Săvârșin, Secusigiu, Sântana, Târnova, Zăbrani, Zerind. Tot astăzi au loc târguri săptămânale la Curtici, Sebiș, Cermei, Săvârșin, Secusigiu, Zerind.

Mâine, vineri, se desfășoară târguri săptămânale la Ineu, Șepreuș, Șimand.

FARMACII DE SERVICIU

● Farmacia **REMEDIUM** Arad, B-dul Revoluției nr. 52-54. Program luni-vineri: 7,30-20,00, sâmbătă 8,00-14,00. Telefon 233195.

● Farmacia **TEAHA-FARM**, Bd-ul Revoluției nr. 65. Program: luni-vineri 8-21, sâmbătă 9-13. Telefon 254.587.

● Farmacia **„OMNIA-FARM"**, Calea Aurel Vlaicu, Bl. Z28, cu program zilnic de la orele 8,00-22,00. Telefon 271724.

● Farmacia **SENSI BLU, ARAD I** Bd. Revoluției nr. 43. Program: zilnic 8-22 - inclusiv sâmbătă și duminică. Telefon 254.527.

● Farmacia **DERYY-FARM 2000** str. I. Maniu nr. 12-18. Telefon: 270087. Program: zilnic 17,00-23,00.

● Farmacia **SENSI BLU ARAD** II Bd. Revoluției nr. 93. Program zilnic 8-22 - inclusiv sâmbăta și duminica. Telefon 214.955

● Farmacia **LIBRO PHARMA non stop** Calea Aurel Vlaicu 60-68 (lângă stadionul (UTA) telefon 212.992.

● Farmacia **LARIFARM,** Calea Aurel Vlaicu, la parterul blocului Z 24 are program de lucru zilnic, între orele 7,00 - 23,00, telefon 246622.

URGENȚE STOMATOLOGICE

Cabinetul de pe str. Crișan (în spate la Gionelli) are program non-stop. Telefon: 253794. Cabinetul din B-dul Revoluției nr. 62, ap. 6, asigură urgențe între orele 9,00-19,00. Telefon: 256665.

Și Cabinetul Stomatologic din Calea Victoriei nr. 7 A asigură zilnic urgențe, inclusiv sâmbăta, între orele 10-15. Telefon 095.565.622.

ADMINISTRAȚIA FINANCIARĂ

Administrația Financiară a municipiului Arad: Asistență contribuabili (impozitul pe venitul global) - telefon 280633, 280733, int. 199 între orele 8,00-12,00. Informații suplimentare la www.finantearad.ro

TELEFON DE URGENȚĂ LA POLIȚIE: 955

Noile numere de centrală telefonică ale I. J. P. (Inspectoratul Județean de Poliție) Arad: 237.170; 237.803; 237.878; 237.887; 236.858.

SPECTACOL

Azi, 25 iulie, ora 19, în Sala Teatrului Vechi a Casei de Cultură a municipiului din str. Gheorghe Lazăr nr. 1, va avea loc premiera spectacolului **Ecouri de sonet,** după sonetele lui William Sheakespeare, susținut de trupa de teatru Art Studio.

„ADEVĂRUL" VĂ ASCULTĂ

La telefonul dimineții, 280944, între orele 9,00-12,00

☎ **Ziar întârziat.** D-na Terezia Bodea, Piața Gării, Bl. A, este nemulțumită pentru faptul că în special vinerea, se întâmplă să nu primească ziarul „Adevărul", la care este abonată, iar în celelalte zile ale săptămânii nu ajunge să-l citească mai devreme de orele 14-15, deoarece de-abia atunci apare în cutia poștală.

O îndrumăm pe abonata noastră să se adreseze Oficiului Poștal unde este arondată pentru că doar angajații de acolo sunt în măsură să-i dea explicațiile de rigoare. Din tipografie ziarele pleacă la timp, așa încât cu siguranță disfuncționalitățile încep de la o altă verigă.

☎ **Mulțumiri.** Dl. Dimitrie Ponta, str. A. Șaguna nr. 55, veteran de război, mulțumește doctorilor Curta și Baschir pentru modul profesionist în care l-au tratat la fosta Policlinică cu Plată.

☎ **Cum se taxează?** Dl. Dumitru Țăran, str. Războieni, Bl. A, ap. 18, întreabă de ce CONEL i-a încasat, la tarif social unde este abonat, 59 kw cu 1339 lei și 1 kw cu 5759 lei

„În cazul tarifului social, calculul se face în mod diferențiat de la o lună la alta, în funcție de numărul de zile ale lunii. Dacă se nimerește ca luna să fie de 30 de zile, atunci nu primește cei 60 de kw, cât e cota lunară, la prețul de 1339 lei/kw. Consumul zilnic de energie electrică la acest tip de tarif e 1,96 kw. 30 de zile x 1,96 = 58,8 kw, calculabili la 1339,00 lei. Diferența până la 60 se plătește cu 5759,00 lei, conform programului stabilit pentru acest sistem de plată" - explică d-na Rodica Mitran, operator ghișeu la CONEL.

Redactor de serviciu,
T. M.

La telefonul după-amiezii, 280003, între orele 15,00 - 18.00

Mulțumiri. „Doresc să aduc deosebite mulțumiri președintelui Consiliului Județean Arad, Caius Parpală, C.J.A. și directorului Brau Union pentru generozitatea și sprijinul acordate cu scopul de a face posibilă prezența mea la Conferința Internațională a Tinerilor Lideri de la Washington și New York. Cu recunoștință, **Angela Morar**."

Nemulțumiri. Un grup de cetățeni din zona Confecții sunt revoltați de mirosurile insuportabile din timpul nopții pe care sunt nevoiți să le suporte noapte de noapte, „Abia ce se mai răcorește aerul și am vrea, și noi,să aerisim și ne trezim că suntem invadați nu de răcoare, ci de aceste mirosuri, ca să nu le zici putori, de nesuportat. Rugăm pe cei abilitați să facă ceva și pentru noi, cei din această zonă considerată de periferie."

Redactor de serviciu,
C.L.

PREȚUL AURULUI

BANCA NAȚIONALĂ. Pentru gramul de aur de 24 K: prețul cu ridicata - 337.379 lei, iar prețul de achiziție - 303.641 lei. Prețuri înregistrate ieri.

PIAȚA NEAGRĂ. Aur 14 K: cumpărare - 200.000 lei/g, vânzare - 250.000 lei/g. **Aur 18 K:** cumpărare - 250.000 lei/g, vânzare - 300.000 lei/g.

Cursul valutar*

- VALORI ÎNREGISTRATE IERI, 24 IULIE 2002

Denumirea valutei	BNR	BCR		BRD		Banca Transilvania		Banca Românească		Bursa neagră	
	-	C	V	C	V	C	V	C	V	C	V
Euro	32416	32093	32664	32240	32800	32100	32600	32115	32943	32400	32800
Dolar S.U.A.	32762	32600	32850	32570	32930	32200	32800	32555	32900	32500	32800
Forint	132	125	137	128	135	120	134	-	-	128	133

RED CHILI
ATENȚIE ARĂDENI!
Excepționalul VIN special MARA de MINIȘ
Țuică „RED CHILI" la cel mai mic preț
Magazinul RED CHILI din Arad - zona Podgoria (lângă Miki)
vă oferă cele mai rafinate băuturi la prețuri de producător

MINISTERUL SĂNĂTĂȚII VREA SĂ UNIFICE SPITALUL JUDEȚEAN ȘI CEL MUNICIPAL

Conducerea Consiliului Județean a avut, ieri, o nouă întâlnire zonală, de această dată în sala 70 a Palatului Administrativ, cu primarii din apropierea Aradului.

Deși de această dată preluarea spitalelor de către administrațiile locale nu a fost unul din subiectele importante de pe ordinea de zi, întrucât Spitalul Clinic Județean va intra în subordinea CJA, președintele Caius Parpală s-a referit, totuși, la această problemă, pentru că localitățile reprezentate la întâlnirea de ieri sunt dependente, în general, de unitățile sanitare din Arad. Caius Parpală le-a expus primarilor faptul că Ministerul Sănătății și-a exprimat dorința ca Spitalul Clinic Județean și Spitalul Municipal să fie unificate, în acest caz, CJA urmând să preia ambele unități. **„Deocamdată, Ministerul Sănătății studiază această posibilitate, însă, din câte știm, cei de la Spitalul Județean nu prea sunt de acord cu această unificare"**, a declarat Caius Parpală.

Tot la întâlnirea de ieri, primarii prezenți au prezentat necesarul de fonduri până la sfârșitul anului, pentru învățământul preuniversitar. Între fruntașe se află comuna Vladimirescu, care a solicitat nu mai puțin de 3,5 miliarde de lei de la CJA, bani fără de care profesorii din această comună nu își vor putea primi salariile. O parte din datorii au fost preluate de la Liceul Sportiv, care a funcționat până nu demult în localitate și care a rămas restant la plata curentului și gazului metan. Nici Șiria nu stă prea bine, având nevoie de 500 de milioane de lei, solicitare care a avut darul să-l irite pe președintele CJA: **„Până acum ne-ați anunțat că aveți fondurile necesare încheierii anului. Acum v-ați trezit că vă trebuie 500 de milioane. E vorba, totuși, de jumătate de miliard, cum de au apărut peste noapte ?"**. Tot printre comunele cu probleme se află și Fântânele, cu un minus de 300 de milioane și Șagu, care a solicitat încă 320 de milioane de lei.

De asemenea, au mai fost luate în discuție datoriile administrației locale la SC Electrica și Direcția Generală pentru Protecția Drepturilor Copilului, primarii fiind somați să achite restanțele.

COSMIN MIHUȚA

ÎN ATENȚIA DEȚINĂTORILOR DE CÂINI AGRESIVI

De la IPJ Arad am primit un comunicat de presă pe care îl redăm în întregime:

„Având în vedere prevederile Ordonanței de Urgență nr. 55/2002, privind regimul de deținere al câinilor periculoși sau agresivi, reamintim deținătorilor unor astfel de câini, următoarele:

a) - ordonanța a intrat în vigoare la data de 25.05. 2002;

b) - până la data de 24.06.2002, toți deținătorii aveau obligația de a se prezenta la Asociația Chinologică Română, din Arad, str. Emanoil Gojdu, nr. 5, pentru evaluarea și încadrarea câinilor în categoriile prevăzute la art. 1, din ordonanță;

c) - până la data de 25.07.2002, proprietarii sau deținătorii temporari, au obligația de a depune, la sediul poliției în a cărei rază este situat imobilul unde este deținut câinele, fotocopia adeverinței eliberată de asociația chinologică și o declarație care să cuprindă datele prevăzute la art. 4 din ordonanță.

- în muncipiul Arad declarațiile se depun la Poliția municipiului Arad, Biroul Poliției de Ordine Publică, camera 214;

- la orașe și comune declarațiile se depun la sediul subunităților de poliție din raza administrativ-teritorială a acestora.

d) - amenzile pentru nerespectarea termenelor prevăzute mai sus, se încadrează între 5 și 15 milioane lei, abilitați să le constate și să le aplice fiind ofițerii și subofițerii de poliție și inspectorii Poliției Sanitar-Veterinare."

De ieri, în Micălaca — O NOUĂ BENZINĂRIE LUK OIL

Ieri, în cartierul Micălaca - zona 3, în aproprierea magazinului BILLA, s-a dat în funcțiune o nouă stație de distribuție carburanți, aparținând S.C. LUK OIL. La inaugurare au fost prezenți: Dorel Popa, primarul municipiului Arad, reprezentanți ai administrației publice locale, Miron Cheregi, directorul firmei Amarad, (executantul lucrării), etc.

Petru Lighezan, managerul sucursalei LUK OIL Timiș, spune că stația din Micălaca în valoare de circa 600.000 de dolari - este a treia investiție de acest gen din județul nostru. Dl. Lighezan ne-a mai mărturisit că în cel mult două săptămâni, pe locația din Micălaca se va finaliza construcția unei instalații G.P.L., oferind astfel arădenilor o alternativă la combustibilul clasic.

Cu privire la prețuri, Lighezan a declarat că LUK OIL va practica tarife ceva mai mici decât concurența, întrucât este singurul operator privat de pe piața românească care deține rafinărie proprie.

Ca o curiozitate am mai reținut faptul că lucrarea din Micălaca - stația propriu-zisă plus un mini-market - a fost executată în (doar) 3 săptămâni.

C. TRIF

Foto: AL. MARIANUȚ

Doi comercianți, avertizați cu excluderea din piață

După cum aflăm de la șeful pieții Fortuna, ing. **Iosif Duca**, zilele trecute liniștea comercianților a fost tulburată, din nou, de Ilie Ciupuligă, vânzător ambulant: „Acesta este mai mult beat și amenință cu bătaie, înjurând organele de ordine publică." Deși a fost sancționat de mai multe ori - inclusiv de Poliție și gardienii publici - Ciupuligă continuă să întrețină în zonă o stare de tensiune.

Un comportament asemănător are, se pare și Marius Căldărar, comerciant în aceeași piață.

Ambii au fost avertizați de conducerea pieții că la prima abatere de acest gen, se va lua măsura excluderii acestora din „Fortuna".

C. T.

Un cazan de mixtură asfaltică a luat foc

La un cazan de încălzire aparținător de Stația de mixtură asfaltică din localitatea Bocsig s-a produs, luni, un incendiu din cauza neatenției muncitorilor. Cazanul, care conținea bitum, a fost lăsat prea mult în funcțiune nesupravegheat, astfel încât s-a supraîncălzit și a luat foc.

Pompierii de la Stația Ineu, ajunși la fața locului au reușit să stingă incendiul în aproximativ șapte minute. Flăcările au mistuit 50 de kilograme de bitum evaluate la 500 mii lei. A fost salvată instalația electrică a cazanului în valoare de sute de milioane lei.

N. BODRAN

ARESTAT

A fost introdus în arest **NOVAC OVIDIU**, de 23 ani, din Aciuța, în baza unui mandat de executare a închisorii.

ACCIDENT DE CIRCULAȚIE

În data de 23.07.2002, ora 23,30, pe DJ 709, în afara localității Pâncota, **MOROZ SIMION**, de 48 de ani, din Cuvin, în timp ce conducea autoturismul cu nr. AB-04-JHC, din direcția Seleuș-Pâncota, a lovit din spate o căruță încărcată cu paie, care nu era semnalizată corespunzător. În urma impactului, a fost accidentat ușor **CIOARĂMOARTĂ AUREL-CORNEL**, de 24 ani, din Pâncota, care se afla în căruță.

Un Opel a ars aproape în totalitate

Un autoturism marca Opel Kadet cu numărul de înmatriculare TM 04 VIZ aparținător de Biserica Baptistă din Arad, strada Crinului, a ars, luni, aproape în totalitate. Flăcările s-au produs din cauza unui scurtcircuit electric.

Deși pompierii au intervenit în scurt timp, focul, care s-a întins foarte repede, a mistuit autoturismul în proporție de 80 la sută. Pagubele produse se ridică la peste 33 milioane lei.

N. BODRAN

Prin Poștă — ABONAMENTE PENTRU FESTIVALUL BERII KAISER

Oficiul Județean de Poștă Arad vinde prin intermediul tuturor oficiilor poștale din municipiu, abonamente pentru Festivalul Berii Kaiser, care se va desfășura pe Strandul Neptun în perioada 2-4 august. Prețul unui abonament este de 120.000 de lei.

„De sâmbătă, lucrătorii poștali vor ieși în fața oficiilor poștale, cu excepția oficiilor 9 și 10, oferind trecătorilor abonamente. De asemenea, acestea vor mai putea fi procurate și de la factorii poștali din municipiu care, începând din data de 26 iulie, vor putea fi întâlniți pe lângă traseul obișnuit din oraș, și la puncte fixe de pe strand", aflăm de la **d-l Pavel Răzman, șeful Oficiului Județean de Poștă**. Ultima zi în care arădenii vor putea cumpăra abonamente este 2 august, prima zi a festivalului.

A. B.

INCENDIU

În data de 23.07.a.c., ora 16,00, a izbucnit un incendiu la locuința lui **LUCA EUGEN**, din Șiria, în urma căruia a ars acoperișul unei anexe. Cauza s-a stabilit ca fiind folosirea, de către proprietar, a unui aparat de sudură. Incendiul a fost stins de către pompierii din localitate.

La Beliu — ASISTAȚII SOCIAL ÎMPREJMUIESC SPAȚIILE VERZI

Spațiile verzi din centrul comunei Beliu sunt reamenajate de asistații social. Este vorba de trei hectare de parc, care va fi împrejmuit cu piatră de marmură roșie procurată de la Moneasa. Acțiunea a început în urmă cu câteva săptămâni și va dura mai multe luni până ce va putea fi încheiată. Pentru că refacerea gărduleților sunt necesare câteva sute de tone de piatră, dar Primăria nu are bani suficienți. Tocmai pentru a reduce cheltuielile, autoritățile locale au recurs la ajutorul celor 50 de persoane care beneficiază de venitul minim garantat și care trebuie să presteze lunar ore de muncă în folosul comunității. Primarul Pavel Țica spune că în rândul asistaților social, mulți sunt oameni de meserie.

A. B.

COMPANIA DE TRANSPORT PUBLIC ARAD ANUNȚĂ PUBLICUL CĂLĂTOR

Datorită unor lucrări de reparații la calea de rulare se întrerupe circulația tramvaielor, în data de 27 iulie 2002, între orele 0,00-14,00, pe tronsonul Podgoria-Piața Gai

- **În intervalul 00,00-14,00 se retrag din circulație toate vagoanele de tramvai care tranzitează zona mai sus-menționată**
- **Se suplimentează liniile de tramvai: L5, L16, L18**
- **Liniile de tramvai preurbane L9 și L11 au cap de linie stația Piața Romană**
- **Orele de plecare a traseelor preurbane L9 și L11 din stația Podgoria nu vor fi modificate**

Transportul călătorilor pe tronsonul Podgoria-Fortuna-Piața Gai va fi asigurat cu autobuze.

Abonamentele emise pe liniile de tramvai: L1, L2, L3, L6, L7, L15, L17 sunt valabile pe autobuzele care vor circula pe tronsonul Podgoria-Piața Gai.

Autobuzele care vor circula pe tronsonul Podgoria-Piața Gai în data de 27.07.2002, vor opri numai în stațiile de autobuz amplasate pe Calea Aurel Vlaicu.

Vă mulțumim pentru înțelegere.

(2733479)

S-A REDESCHIS, ÎN SFÂRȘIT, CIRCULAȚIA PRIN VAMA VĂRȘAND

Punctul arădean de trecere al frontierei Gyula-Vărșand a fost redeschis, miercuri, traficului de autoturisme, după aproximativ un an în care a fost închis pentru a fi modernizat.

Primul autoturism care a trecut granița pe la Vărșand a intrat în România în jurul orei 12.00, iar la inaugurare au participat oficialități române și maghiare.

Vama ar fi trebuit să fie redeschisă la sfîrșitul lunii iunie, dar termenul a fost decalat cu o lună.

Punctul de trecere al frontierei de la Vărșand a fost închis traficului de autoturisme, începînd cu jumătatea anului 2001, fiind inclus într-un program de modernizare finanțat prin programul Phare, cu 1,4 miliarde de lei.

Prin vamă pot trece, zilnic, între patru mii și cinci mii de persoane, două mii de autoturisme și opt sute de camioane.

Foto: ȘT. MATYAȘ

Aradul, capitală a sportului pentru toți

În intervalul 21-29 iulie a.c., orașul nostru este gazda unui atractiv curs de formare și perfecționare a instructorilor sportivi și antrenorilor pentru activități de timp liber, desfășurat sub egida Federației Române „Sportul pentru toți". Participă 80 de cursanți din țară, fiind invitate cadre din învățământul universitar, precum și doi oaspeți din SUA - Radu Teodorescu și Julietta Cuticone. Ieri, pe această temă, la hotelul Residence din Arad a avut loc o conferință de presă. Am aflat că programul se derulează în colaborare cu CSM PAB România, prin antrenoarea Aurelia Gabor și firma Petrom (kinetoterapeut Costel Trifu). Stagiul îmbină aspecte de natură teoretică și practică, cuprinzând elemente de aerobic, dans, aqua-gim, autoapărare, jocuri sportive și distractive, psihologie, gimnastică, anatomie sau teoria antrenamentului sportiv. De reținut faptul că Radu Teodorescu a elaborat o metodă proprie de fitness, pregătindu-i în trecut, printre alții, pe Cindy Crawford, Jodie Foster, Anthony Quinn, Robert Redford, Nadine și Mihaela Rădulescu, în vreme ce Julietta Cuticone a prezentat aerobicul „pilates". După absolvire, cursanții vor putea obține carnete și atestate de instructori sau antrenori, dorindu-se dezvoltarea mișcării sportive de masă, în paralel cu deschiderea de săli specifice, în acest domeniu.

ADRIAN HĂRȚĂU

POVESTE FĂRĂ SFÂRȘIT

(Urmare din pagina 1)

Când a preluat treburile țării guvernul cederist-pedist a vrut să demonstreze că se pot obține rapid succese în privatizare. Întreprinderile fără probleme ușor de vândut au fost privatizate. În loc să se fructifice credibilitatea externă și intrările de capital pentru întreprinderile cu probleme. Acestea au rămas să producă. Pierderi și datorii. Acum suntem în situația de a privatiza mai multe datorii decât active. Multe dintre fabrici nu mai au piață, deci nici utilajele lor nu sunt altceva decât un balast. Vechi.

PSD a preluat, din nou, privatizarea. Au apărut așa numitele „clauze sociale" ale contractelor de privatizare. Cu excepția penalităților prevăzute în cazul nerespectării de către investitor a propriilor angajamente, acestea sunt considerate obstacole. Cine să dea bani pe o fabrică dacă nu-i poate schimba profilul 5 ani sau nu poate disponibiliza personal când tocmai cele două elemente au contribuit la falimentul în care se află aceasta? Când nu sunt practic cumpărători dacă vrem să privatizăm, trebuie să mai lăsăm din pretenții. Banii jos și atât. Și dacă nu se poate mulți, fie și pe un Euro. Ovidiu Mușetescu merită să fie tras de urechi. Dar nu pentru că 2001 a fost anul cu cele mai puține încasări din privatizare din ultimii patru ani ci pentru încetineala extremă cu care se desfășoară privatizarea și pentru care FMI nu ostenește să ne avertizeze.

În prezent APAPS are în Arad doar două nuci de spart: UTA și ARIS. În ambele cazuri, datoriile acumulate depășesc de câteva ori capitalul social. Amândouă dau încă de lucru doar la câțiva muncitori față de miile care-și luau leafa înainte de '89. Utilaje de 30 de ani la UTA, învechite la ARIS. Practic, din întreprinderi simbol ale Aradului au devenit niște ateliere. Și ceea ce este mai grav, și-au pierdut piețe de desfacere tradiționale. În aceste condiții nu mai valorează aproape nimic. Chiar și terenul pe care au fost construite face mai mult decât ele. Administrarea specială în care au intrat reprezintă poate, ultima lor șansă. Ele sunt un exemplu concret al modului în care privatizarea transfomată într-o „poveste fără sfârșit" riscă să nu mai aibe de cine a fi ascultată.

Primele Zile economice ale României la Hamburg vor fi organizate în septembrie

O manifestare de mare anvergură care poartă semnătura Cercului Cultural Banat Ja va avea loc în septembrie, la Hamburg. Cu sprijinul Camerei de Comerț din Hamburg și al unei fundații din Bonn, vor fi organizate primele Zile economice românești în acea zonă a Germaniei. Vor participa 30 de firme din țară, care vor avea ocazia să realizeze contacte de afaceri cu firme germane interesate. Pe programul manifestărilor vor figura și discuții între o firmă specializată în dezvoltare aeronautică din Hamburg și reprezentanți ai unor aeroporturi românești aflate în subordinea unor consilii județene. O parte din discuții vor fi axate pe probleme de protecție a mediului. Nu va lipsi nici tradiționala seară românească, ocazie de prezentare a potențialului turistic al României, promovarea turismului fiind altă țintă a zilelor economice românești la Hamburg.

V. A.

SALONUL DE VARĂ, ediția 2002

În cursul după-amiezii de ieri a avut loc, la sala „CLIO", vernisajul expoziției **„Salonul de vară"**, devenită o tradiție în orașul nostru. Începând din anul 1954, această manifestare culturală se bucură de continuitate precum și de prezența unui public deosebit de numeros, adesea întrecând capacitatea sălii.

În acest an, necesitatea schimbării locației obișnuite a expoziției, datorită preluării sălii „Forum" de către Primărie a generat câteva probleme organizatorice , depășite însă cu bine.

Pentru realizarea acestei expoziții s-au reunit 33 de artiști plastici, propunând publicului lucrări de pictură, sculptură, grafică și chiar copertă de carte.

Unul dintre deziderateleCenaclului de Artă Plastică **„Ion Andreescu" Arad** este promovarea noilor talente, astfel încât Școala Populară de Artă a fost prezentă cu un număr mare de exponate.

Expoziția va fi accesibilă publicului arădean timp de două săptămâni.

SPERANȚA MILANCOVICI

JOI, 25 IULIE 2002

TVR 1

7,00 Jurnalul de dimineață
7,30 A doua șansă - s. rel.
8,30 Matineu de vacanță
*** Dragă, am micșorat copiii** - s.
9,20 Cine T.V.D. - rel.
10,20 Tristan și Isolda - f. rel.
12,10 TVR Iași
13,15 Pasiuni - s.
14,00 Jurnalul de prânz
14,30 51% Europa
15,15 Eveniment
16,00 Convietuiri
16,30 Panorama
17,00 Când mămica nu-i acasă...! - comedie, SUA, 1983
18,40 Corect!
19,00 Știri
19,05 Baywatch Hawai - s.
20,00 Jurnal. Meteo. Sport
20,55 Curat Caragiale! Parol!
21,00 Cine T.V.D.
22,00 A doua șansă - s.
23,00 Jurnalul de noapte
23,15 Reflecții rutiere
23,30 Profesioniștii
0,30 Proiectul „Pandora" - acțiune, SUA, 1998
2,00 Jurnal. Meteo - rel.

TVR 2

7,00 Tonomatul DP2 - rel.
8,00 Desene animate - rel.
9,00 Lumea lui Chit-chit - rel.
9,45 Diminețile unui bărbat cuminte
12,10 Drumul spre Avonlea - s.
13,10 Wishbone - s.
13,45 Desene animate - rel.
15,00 Știri
15,05 Toți împreună
15,50 Clepsidra cu imagini
16,20 Afaceri la cheie
17,00 Tonomatul DP2
18,00 Știri regionale
18,15 Gura presei
18,25 Clip muzical
18,30 Economia încotro?
19,00 Lege pentru toți
19,30 Banatica - emisiune în limba sârbă
20,00 Surprizele științei - doc.
21,00 Zona crepusculară - s.
21,25 Timpul trecut
(●) 22,15 Se descurcă fetele - comedie, 1988
23,50 Vară extremă
0,50 Tată, am încurcat-o - s. rel.
1,20 Surprizele științei - rel.

PRO TV

7,00 Teo
***** Omul care aduce cartea
8,00 Știrile Pro TV - Ziarul dimineții tale
9,30 Tânăr și neliniștit - s. rel.
***** Instantanee la mare
10,30 Lumi diferite - s.
11,30 Familia Bundy - s. rel.
12,00 Secolul 20 - în spatele istorici - rel.
12,55 Știrile Pro Tv
13,00 13-14 cu Andrei Gheorghe
14,00 Cursă contra cronometru - f. rel.
16,00 Tânăr și neliniștit - s.
17,00 Știrile Pro TV
***** Vremea
***** Europa pur și simplu delicioasă
18,00 Tânăr și neliniștit - s.
18,45 Urmărire generală... de vară
19,00 Știrile Pro TV
***** Sport - Vremea ***** Ocolul României
19,40 Coșmar în orașul viselor - acțiune/thriller, SUA, 1999 (II)
21,30 Rădeți cu oameni ca noi - rel.
22,00 Știrile Pro TV
22,45 Familia Bundy - s.
***** Instantanee la mare ***** Vara lui Zero
(●) 23,30 Noaptea confesiunilor - comedie, SUA, 1995
1,15 Știrile Pro Tv

TV ACASĂ

7,15 Terra nostra - s. rel.
8,15 Povești adevărate - rel.
9,00 Vei fi a mea, Paloma! - s., rel.
11,00 Căsuța poveștilor - rel.
(●) 11,15 De 3 x femeie - rel.
12,15 Dragoste și putere - s. rel.
12,45 Salomé - s. rel.
13,40 Femei înșelate - s.
15,00 Muzica de acasă
15,15 Căsuța poveștilor
15,30 Betty cea urâtă - s.
16,30 Terra nostra - s.
17,30 Vei fi a mea, Paloma!- s.
19,30 Povești adevărate
***** Vremea de acasă
20,00 Profu' - s.
***** Vremea de acasă
(●) 21,00 De 3 x femeie
22,00 Salomé - s.
22,55 Dragoste și putere - s.
23,25 Povești adevărate - rel.
***** Vremea de acasă
0,00 Betty cea urâtă - s. rel.
0,45 Femei înșelate - s. rel.
(●) 1,30 De 3 x femeie - rel.

HBO

8,00 Trixie - polițist, 2000
9,55 Cinema Cinema Cinema
10,20 Radio Flyer - dramă, 1992
12,10 Broaștele trec strada -s. m.
12,55 Povestea lui Alvin Straight - dramă, 1999
14,20 Fidelitate - dragoste, 1999
16,20 În pielea lui John Malkovich - comedie, 1999
18,15 28 de zile - dramă, 2000
20,00 Fiica pianistului - dramă, 2000
22,05 Chili con carne - comedie, 1999
23,50 Interzis minorilor - biografic, 2000
1,40 Pe platourile de filmare - doc.

PRIMA TV

7,00 Luna sălbatică - s., rel.
8,00 Zid
12,40 Clip Art
12,45 Cârcotașii în Europa - rel.
13,45 Desene animate
14,15 Exploziv - rel.
15,00 Motor - rel.
15,30 Luna sălbatică - s.
16,30 Real TV
17,00 Camera de râs
17,30 M.A.S.H. - s.
18,00 Focus
19,00 Prietene și rivale - s.
20,00 Inimi de piatră - thriller, SUA, 1997
22,00 Vânătoarea comorilor - s.
23,00 Focus Plus
23,45 M.A.S.H. - s. rel.
0,15 Camera de râs - rel.
0,45 Real TV - rel.
1,15 Clip Art - rel.
1,20 Focus - rel.

ANTENA 1 – TV ARAD

6,00 Emisiune în limba bulgară - rel.
6,30 Știri TVA - rel.
7,00 Observator
***** Sport
8,00 Neața în epoca de piatră - emisiune estivală
10,00 Te voi iubi mereu - s.
13,00 Știrile amiezii
13,15 Detectivii Hart - s.
(●) 14,00 Uite cine vorbește - f. rel.
16,00 Pactul de stabilitate
16,30 Publicitate, Promo
16,45 Știri TVA
17,15 Soledad - s.
19,00 Observator
***** Sport
***** Meteo
(●) 20,00 B.D. în alertă - comedie, România, 1970
22,57 Publicitate, Promo
22,00 Observator
22,45 Știri TVA
23,00 Experții - comedie, SUA/Canada, 1989
1,00 Zile din viața noastră - s.
2,30 Observator - rel.
3,30 Te voi iubi mereu - s. rel.
4,30 Experții - f. rel.

TV RCS

9,00 Desene animate
9,30 Știrile 1 - rel.
10,00 Tradiții și folclor
10,30 Derby
12,00 Kelly - s.
12,30 Ecoul străzii - rel.
13,00 Știrile RCS 2 - rel.
13,30 Marea junglă - s.
14,15 Preciosa - s. rel.
15,00 Preciosa - s.
15,45 Provocările naturii - s.
16,30 Emisiune în limba maghiară
17,30 Știrile RCS 1
18,00 5 minute de carte
18,05 Joia populară
19,00 Tragere la țintă - film
20,30 Hit Squad - s.
21,15 Clipclap videoclipuri
21,30 Autointegral
22,00 Știrile RCS 2
22,30 Omagiu - film
(■) 24,00 Erotica

B1 TV

7,00 Fan X
8,00 Espresso
11,00 Prințul din Bel Air - s. rel.
12,00 Știri
12,30 Nașul - rel.
13,30 Fan X
14,00 Philly - s.
15,00 Vară eternă - s.
16,00 Fan X
16,30 Familia Simpson - s. rel.
17,00 Prințul din Bel Air - s.
18,00 Știri
18,30 La Strada
19,00 Report. Concurs
19,30 Familia Simpson - s.
20,00 Știri
21,00 Resurrection Blvd - s.
22,00 Nașul. Talk-show
23,30 Știri
0,00 La Strada - rel.
0,30 Vară eternă - s. rel.
1,30 Știri
2,00 Fox News

TELE 7 ABC

7,35 Știri - rel.
7,50 Videoclipuri
11,00 Tentații - rel.
12,00 Documentar - rel.
13,00 Videoclipuri
15,00 Castelul condamnaților - f. rel.
16,45 Documentar
17,10 As Show - rel.
18,00 Documentar
18,30 Telejurnal
19,00 Germania astăzi - doc.
19,30 Concert
20,30 Jaful - thriller, SUA, 1997
22,20 Loto. Joker. Pariul Trio
22,35 Jazz
23,30 Sinteza zilei
23,45 Videoclipuri
1,00 Activ FM

DISCOVERY

6,00 S-a întâmplat aseară!
7,00 Zori de zi
10,00 Teleshopping
10,15 La hanul lu' nea Mărin
10,45 Contați pe noi, contați pe OTV!
13,00 OTVara cu Alin Nicolăină
16,00 Încotro?
17,30 24 de ore
18,00 Condurățeanu întreabă
19,00 24 de ore
21,00 Dan Diaconescu Direct
0,00 Clubul cascadorilor
0,30 Vot

Redacția Adevărul nu își asumă răspunderea pentru modificările ulterioare intervenite în programele TV

„PROTOCOLUL PSD - PUR (SOCIAL-LIBERAL) VA FI SEMNAT LA ARAD PÂNĂ ÎN 15 SEPTEMBRIE 2002"

– interviu cu deputatul umanist NICU COJOCARU –

– Domnule deputat, știu că organizația arădeană a Partidului Umanist se află în febra ultimelor pregătiri care se fac pentru o bună organizare, aici la Arad, a întâlnirii zonale a organizațiilor din Banat Crișana, întâlnire care-l va avea ca invitat principal pe președintele Dan Voiculescu. Cu ce vă veți prezenta în fața președintelui?

– Bineînțeles, cu un program pe măsură. Dar, în altă ordine de idei, trebuie să vă spun că de la ultima vizită a președintelui Voiculescu, aici la Arad, filiala noastră s-a îmbogățit simțitor. Cu foarte mulți noi membri, oameni de calitate, dintre care unii n-au făcut politică până acum. Chiar și numărul aleșilor locali ai PUR Arad a crescut, în sensul că avem încă un consilier județean și foarte, foarte mulți consilieri locali în județ. Aceștia din urmă, chiar dacă au făcut parte din alte formațiuni, au ales calea umanistă pentru că știu că este într-adevăr una de viitor.

– Lăsând la o parte organizația arădeană, dumneavoastră, fiind în contact direct și cu liderii de la București pentru că acolo vă desfășurați activitatea, percepeți mult mai bine, decât unii colegi de partid, care este pulsul politicii. Lăsând la o parte sondajele, dumneavoastră, fără sentimentalisme, pe ce loc ați plasa Partidul Umanist, între celelalte forțe.

– Așa cum spuneți și dumneavoastră, lăsând la o parte sondajele care, în paranteză fie spus, sunt după cum bate vântul, văd un partid umanist destul de puternic, aflat în imediata apropiere a pragului de 5 %, prag electoral. Partid care, dacă își va menține ritmul pe care și l-a imprimat de aproape un an și jumătate, va produce mari surprize în 2004. Cât despre organizația arădeană, eu personal vă promit că va produce surprize mari. Cu toate astea, nu pot să nu subliniez că mai avem încă multe de făcut pentru a ne declara noi înșine mulțumiți. Și aici mă refer la o organizare cât mai bună a echipei de conducere, la o dinamizare a activității și, de ce nu, la implicarea fiecărui membru în cadrul acțiunii de partid.

– Unde doriți să ajungeți?

– Așa cum v-am spus anterior. Doresc (și aici nu-i las la o parte pe colegii mei din filiala arădeană) să producem o mare surpriză la Arad. Chiar să ajungem să conducem județul. Spun asta fără falsă modestie. O spun pentru că știu că dacă nu-ți dorești mult, n-o să ajungi niciodată să ai și chiar să reușești. Daci, într-un cuvânt, vrem în vârf și știm că se poate.

– Să vorbim puțin și despre recentul protocol pe care l-ați semnat cu PSD? Vă mulțumește?

– Având în vedere că noi am semnat o alianță și în 2000, care a fost respectată de ambele formațiuni, sigur că mă mulțumește că acesta a fost prelungit. Însă, ca să vă spun sincer, sunt extrem de bucuros (mulțumit, dacă vreți) că de această dată conducerile centrale au hotărât - la unele discuții pregătitoare am participat și eu - că este necesară semnarea unor protocoale și la nivelul județelor, astfel încât toată lumea să fie implicată. Vreau să vă spun că și eu, la rândul meu, mă voi implica serios în conceperea unui protocol local, semnat cu PSD, în urma căruia să se vadă că umaniștii au un cuvânt de spus și să demonstreze că sunt cu adevărat în stare să facă ceva pentru județ. Deci, în concluzie, protocolul cu PSD este bun, dar va fi foarte bun doar în momentul când, aici la Arad, va fi semnat cel local.

– Credeți că cel semnat între PSD și UDMR este mai concret decât cel dintre PUR și PSD?

– Este o altă poveste. După cum bine știți, UDMR (care are grup parlamentar) a semnat un protocol cu PSD pentru susținere la guvernare. Noi, deși dorim un grup parlamentar al nostru, al umaniștilor, nu-l avem încă. Știți că parlamentarii noștri (fără aceia care au venit de la alte formațiuni, iar aici mă includ și pe mine) au fost aleși pe listele Polului Democrat Social. Deci, era normal ca UDMR să aibă alte pretenții, având de fapt și un număr mai mare de reprezentanți în Parlament. Sper însă că în 2004 să luăm noi locul UDMR.

– Vă întrebam cu privire la concretul protocolului?

– Nu. Nu este mai concret decât al nostru. Este însă schițat pe alte coordonate, iar meritul principal al succesului din protocol îl are, fără îndoială, președintele Dan Voiculescu. Tot la concret, pe plan local protocolul va fi semnat până în 15 septembrie.

– Revenind la protocolul pe care-l veți semna, la Arad, cu PSD. PUR va avea de câștigat prin această asociere? Nu credeți că vă veți confunda?

– Păi tocmai acest lucru am dorit să-l scot în evidență. Vom semna un protocol prin care să ne putem identifica fiecare, cu ce va face și, mai ales, cu ce poate să facă. Referindu-mă la noi, la organizația noastră, trebuie să vă spun că știm ce trebuie să facem și mai știm și că putem să facem. Așa încât nu se poate pune problema unei confuzii. Aceasta se poate întâmpla doar în cazul UDMR-ului cu PLDM-ul sau a altora asupra cărora nu vreau să mă mai opresc acum. PUR nu este același lucru cu PSD. Și, chiar dacă semnăm un protocol, acest ultim aspect trebuie reținut.

ALIN OLTEANU

PD RIPOSTEAZĂ LA AFIRMAȚIILE LUI ADRIAN NĂSTASE

Gheorghe Falcă, vicepreședintele PD Arad l-a criticat în termeni vehemenți pe premierul Adrian Năstase pentru afirmațiile făcute la Snagov, la ședința Biroului Executiv Central al PSD. Publicarea pe Internet a mesajului lui Năstase demonstrează că acesta are o mentalitate „păguboasă", a spus Falcă. Năstase a declarat că **„primordial nu este dreptul la proprietate - care a fost dominanta ultimilor zece ani, ci dreptul la muncă."** ● În privința relațiilor PSD cu alte partide, Năstase a spus, printre altele, că PSD trebuie să acționeze pentru **„dezagregarea în continuare a infrastructurii P.D."** ● PSD vrea să facă acest lucru atrăgând membri ai PD fie oferindu-le facilități, fie șantajându-i cu controale financiare repetate, a afirmat Falcă.

● Prezent la conferința de presă, consilierul municipal Gheorghe Huțiu a explicat că a votat împotriva împrumutului atât de controversat, pentru că licitația a fost ilegală, întrucât nu s-a respectat caietul de sarcini. **„Trebuie să se schimbe viziunea asupra modului de alcătuire a bugetului, printr-o soluție mai riguroasă a priorității"**, este de părere Huțiu.

S. TODOCA

CLAUDIU CRISTEA SE AȘTEPTA LA DEMISIA LUI GHEORGHE CIUHANDU

Unul dintre cei mai importanți reprezentanți ai PNȚCD, Gheorghe Ciuhandu, primarul Timișorii, și-a prezentat demisia din partid, dând una dintre cele mai serioase lovituri, după atâtea altele, formațiunii care l-a propulsat în viața publică.

Acest act al primarului orașului aflat pe malurile Begheiului survine într-un moment în care foarte mulți țărăniști din organizațiile teritoriale și-au manifestat nemulțumirea față de acțiunile conducerii centrale de la București. Iar aici se poate încadra și conducerea filialei arădene.

Pentru „Adevărul", Claudiu Cristea, președintele PNȚCD Arad, aflat la București, în legătură cu demisia lui Ciuhandu, a declarat sec: „Mă așteptam. Îl înțeleg și știu de ce a făcut-o".

A.OLTEANU

DOI TINERI ARĂDENI PARTICIPĂ, LA AMARA, LA ȘCOALA DE VARĂ A PSD

În perioada 21 - 28 iulie 2002, în stațiunea Amara, are loc Școala Politică de Vară a Partidului Social Democrat. Intitulată „Managementul puterii, între societatea civilă și noua economie", manifestarea și-a propus să stimuleze cultura de organizație.

Din partea organizației de tineret a PSD Arad participă doi reprezentanți, Dorel Căprar, președinte al organizației de tineret și Grațian Damian, vicepreședinte al aceleiași organizații. Subiectele puse în discuție sunt generoase și au „stat pe masa" multor formațiuni atunci când a fost vorba de seminarii și școli de vară: descentralizarea puterii în profil teritorial și menținerea unității de acțiune în plan politic, la nivel de partid; tehnici de comunicare cu mass-media; relații interpartite; modalități eficace de selectare și de promovare a comunicării între partid și societatea civilă; România – factor de stabilitate în sud-estul Europei; rolul tinerilor în noul context european etc.

Vom reveni cu amănunte la întoarcerea celor doi arădeni.

ALIN OLTEANU

Din ciclul „Febra liberală"

EPISTOLELE LIBERALILOR CĂTRE LIBERALI

Fără urmă de tăgadă, vara politicii românești a fost marcată de „febra liberală" zbaterile principalului partid din opoziția parlamentară fiind urmărite cu maximă atenție, atât de către partidul aflat la putere cât și de către „devoratorii de presă". Aparent împotriva logicii, gruparea Patriciu nu prea a făcut „valuri" în mass-media, nu a izbit cu buzduganul sau cu barda în Valeriu Stoica sau în Stolojan. A preferat să lucreze în subteran, din două motive: nu era sigură că demersul va avea succes. După ce adepții lui Patriciu au atâtat spiritele în scopul organizării unui Congres extraordinar la care Stoica să fie debarcat, au ajuns să facă presiuni pentru renunțarea la congres, pentru că din teritoriu le-au parvenit semnale că le-ar fi fatal, urmând să piardă și ponderea pe care au avut-o până acum. Al doilea motiv pentru care gruparea Patriciu nu a ieșit „la bătaie" este speranța că la Delegația Reprezentanților Naționali din 26 iulie va putea să afirme sus și tare că a fost loială partidului și nu a făcut altceva decât să aplice exercițiul democratic al expunerii de idei, fără a urmări „ruperea" PNL. Cu alte cuvinte, pentru a nu risca excluderea. În schimb, au preferat să lucreze - așa cum arătam mai sus, în subteran, trimițând în teritoriu epistole adresate membrilor PNL cu putere de decizie. Mizând pe zgândărirea orgoliilor celor din teritoriu, aripa Patriciu încearcă, pe ultima sută de metri, să modifice ordinea de zi a congresului extraordinar, care este clar că nu mai poate fi evitat. În cutiile poștale ale liderilor PNL din teritoriu au ajuns scrisori cu tentă persuasivă, menite să-l facă pe un vicepreședinte PNL local să se simtă mai mare decât Stolojan, care cică vrea să fie un dictator sadea. Reacția susținătorilor lui Stolojan a fost promptă: în fiecare cutie poștală a „microliderilor" PNL au ajuns și alte scrisori, care contracarează afirmațiile grupării Patriciu.

Fără a face comentarii, voi reda pe scurt conținutul scrisorilor pe care un liberal arădean le-a găsit în cutia poștală.

■ Ludovic Orban - „un liberal profund îngrijorat"

„Vă adresez aceste rânduri - izvorâte din conștiința unui liberal îngrijorat profund de riscul unui derapaj către autoritarism și necunoscut al unicului partid democratic din România - cu rugămintea ca, înainte de a vota condițiile, cu caracter ultimativ, puse de Theodor Stolojan, să faceți o introspecție adâncă în motivațiile și resorturile intime care vă călăuzesc în viața politică".

Am citat din preambulul scrisorii lui Ludovic Orban către liberali, cel mai perfect (scuzați pleonasmul!) exemplu de ambiguitate.

„Sunt convins că Theodor Stolojan va candida la funcția de președinte al PNL în condițiile pe care le stabilește PNL-ul. Sunt convins că orice membru PNL care va primi încrederea delegaților de la Congres va face echipă cu domnul Stolojan și va da tot ce are mai bun în el pentru a duce PNL-ul la câștigarea alegerilor." Nu pot să redau integral conținutul scrisorii lui Orban, pentru că este foarte lungă, dar voi reda esența, cuprinsă într-un paragraf pe care îl intitulează, cu majuscule, „NU CRED". Spune Orban: **„Ceea ce putem să facem este să-l convingem că, pentru a fi liderul care să ne reprezinte cu adevărat trebuie să ne asculte și să ne înțeleagă, să țină cont de voința noastră..."**

■ Amenințări cu instabilitatea

În cea de a doua epistolă primită de către liberalul arădean, ambiguitatea atinge paroxismul. Semnatarii sunt Teodor Atanasiu -președinte PNL Alba, Nicolae Vlad Popa, senator, președinte PNL Brașov, Ion Luchian, deputat, președinte PNL Prahova și Octavian Popa, președinte PNL Tulcea.

Ei consideră că **„stablitatea în organizarea internă decurge din respectarea atributelor actului decizional. Nerespectarea acestora conduce, cu siguranță, la INSTABILITATE."** Ca atare, cei patru consideră că este absolut necesară **„menținerea Biroului Permanent Central, ca organism colegial de decizie politică."**

După ce spun că **„nu este momentul ca PNL să facă experimente de Statut, cu caracter provizoriu, cu maxim doi ani înaintea alegerilor locale și generale"**, tot ei propun ca **„din timp, cu un an înaintea viitorului Congres ordinar, să demareze un proces de consultări în filiale în vederea amendării pe fond a Statutului PNL, iar Congresul Extraordinar să păstreze actualul Statut, cu numai câteva modificări de natură funcțională."** Nu comentăm, dar precizăm, pentru cititorii ziarului nostru că termenul invocat de către cei patru „pică" exact înaintea alegerilor din 2004.

■ „Stolo" - cireașa pe tort

A treia scrisoare pe care liberalul nostru a avut ocazia să o citească este scrisă de către Theodor Stolojan, care pune, într-un fel, cireașa pe tort, demonstrând că nu are de gând să instaureze dictatura din moment ce principala sa pretenție este **„să creștem greutatea organizațiilor din teritoriu în luarea deciziilor politice"**. Așa cum spunea deputatul Titus Gheorghiof, **„se va trece de la o participare teoretică la decizii, la una concretă."**

SIMION TODOCA

Crește valul nemulțumirilor față de controversata afacere Parktronic

PARCĂRILE CU PLATĂ - UN SISTEM „...PROST CONCEPUT PRINCIPIAL, IMORAL ȘI DISCRIMINATORIU"

De când a intrat în vigoare sistemul de taxe a locurilor de parcare din municipiul Arad, la redacția ziarului nostru nu mai contenesc protestele cetățenilor scandalizați de nebuloasa afacere a Primăriei cu firma particulară Belsirim.

Firele telefoanelor din redacție se înroșesc de înălțimea decibelilor, prin poștă sosesc teancuri de scrisori legate de acest subiect. Ne scriu, ne telefonează sau se prezintă personal la redacție posesori de autoturisme din municipiu sau din județ, reprezentanți ai unor societăți comerciale, întreprinzători particulari obligați să folosească intens diferite mijloace auto, trecători ocazionali prin Arad, turiști ș.a.

Între toate intervențiile făcute la ziarul nostru în legătură cu subiectul mai sus consemnat, se distinge în mod cu totul deosebit memoriul întocmit de dr. ing. Attila Gönczi, șef de lucrări la Universitatea „Politehnica" din Timișoara, Catedra de Transporturi și Logistică, expert tehnic auto judiciar, expert pe lângă Consiliul Interministerial de Siguranță Rutieră, titularul disciplinelor „Proiectarea sistemului de circulație rutieră" și „Siguranță rutieră" - unul dintre puținii specialiști ai domeniului, care trăiesc în Arad. În continuare publicăm memoriul întocmit de acesta, alături de alte opinii și puncte de vedere parvenite la redacția ziarului nostru.

Grav și indubitabil amatorism profesional

„În calitate de cetățean al Aradului și specialist în problemele traficului rutier mă simt obligat să atrag atenția asupra unui număr mare de neajunsuri ale sistemului de parcare pe domeniul public în municipiul nostru.

Probleme de prinicipiu

Un sistem de parcare cu plată are sens și este corect doar dacă are un alt scop decât deschiderea unei noi surse de venituri. Este inacceptabil ca cetățenilor unui oraș să li se perceapă taxe pentru utilizarea domeniului public care este și proprietatea lor, cu excepția cazurilor în care, în acest fel se creează anumite avantaje comunității. În speță, scopul trebuie să fie internalizarea anumitor costuri externe ale transportului automobil individual astfel, încât să se reducă volumele de trafic în zonele centrale aglomerate, să se reducă perioada medie de staționare în zonele aglomerate, să se fluidizeze traficul (nu înseamnă creșterea vitezelor, ci omogenizarea lor și menținerea la o valoare cât mai constantă în limita posibilităților) în așa fel încât să se reducă poluarea chimică cât și cea fonică în zonele vizate și să se mărească ponderea altor moduri de transport (public, nemotorizat etc.) prin mărirea avantajelor relative ale acestora.

Concret, în Arad sistemul poate funcționa cu taxă doar între orele 8-17 (eventual 18) în zile lucrătoare respectiv 8-13 (eventual 14) sâmbăta. Perioada de după ora 17 (18) respectiv ora 13 (14) sâmbăta este în afara perioadei de vârf și este inacceptabil să se taxeze. Singurul scop este realizarea de venituri ceea ce este intolerabil.

Tariful orar în zona centrală este prea mic pentru a putea avea ca efect reducerea utilizării automobilelor personale în zonele centrale aglomerate în timpul zilei. În Timișoara, spre exemplu, tariful orar maxim, în zona centrală, este de 14.000 lei/oră, biletul de 7.000 lei fiind valabil timp de 30 minute. Personal cred că alegerea tarifului orar nu s-a bazat pe criterii profesionale, ci pe ideea ca suma să nu pară inacceptabil de mare, în general, în ochii cetățenilor și cu precădere a celor care circulă mult cu automobilul și care au posibilități de a face lobby politic și chiar presiuni asupra decidenților. Pe scurt este rezultatul unui amatorism profesional grav și indubitabil. Tariful orar este fix (constant) indiferent de perioada de staționare sau parcare, ceea ce este o altă lipsă de sistemului. Tariful orar ar fi necesar să fie crescător cu creșterea timpului de staționare, fiind astfel avantajați cei care staționează numai timpul strict necesar rezolvării problemelor, permițând astfel și altora accesul în zona aglomerată. Sistemul electronic inteligent de eliberare a biletelor ar fi permis aplicarea acestei tehnici fără probleme speciale. Tot în această ardine de idei, ar fi fost util să se poată plăti fracțiuni de oră (15 minute, 30 minute spre exemplu)

În cazul abonamentelor se acordă reducere celor care (cu siguranță persoane juridice), achiziționează un număr mare de abonamente. Este în totală contradicție cu scopul principal urmărit, de a reduce numărul de vehicule care intră în zonele aglomerate și staționează sau parchează acolo.

În conformitate cu aliniatul (3), art. 9 din Capitolul VI, se interzice oprirea, staționarea sau parcarea acelor autovehicule care nu se încadrează în sistemul de parcare. Dacă am înțeles bine (deși din text nu reiese clar) este vorba de acele vehicule care nu se încadrează fizic în suprafețele de parcare delimitate; dar acest articol este ilegal, chiar neconstituțional, fiindcă face discriminare între autovehiculele de diferite dimensiuni.

Întregul sistem de staționare și parcare, ca de altfel imensa majoritate a măsurilor de reglementare a traficului în municipiul Arad dezavantajează grav cetățenii care doresc sau sunt nevoiți să circule cu bicicleta sau cu vehicule ciclomotoare mici (mopeduri), punându-le în pericol fizic siguranța. Acest fapt este în totală contradicție cu tendințele moderne în ceea ce privește politicile în trafic rutier urban și este, din nou, o discriminare gravă.

Probleme tehnice

Dimensiunea locurilor de staționare și/sau parcare este incorectă, neadecvată, inutilizabilă și neconformă standardelor și normativelor tehnice românești (și bineînțeles și celor din alte țări). Fără a intra în detalii, locurile care au fost marcate pe carosabil sunt mult mai mici decât cele minime stabilite prin normativ. Trebuie corectate întrucât produc probleme tehnice grave, fără a le mai aminti pe cele juridice.

Sunt multe zone (în primul rând pe B-dul Revoluției), unde prin marcaje s-a „legalizat" obiceiul incorect și ilegal al staționării oblice. Însă în acest mod fie se încalcă normele și standardele privind caracteristicile geometrice ale drumurilor urbane, făcând ca lățimea benzilor de circulație să devină mai mică decât valoarea standard minimă, fie toți cei care staționează conform marcajelor intră în categoria celor al căror vehicul încalcă regulementul de parcare.

S-au marcat locuri de staționare în locații unde vehiculele staționate reduc drastic vizibilitatea, această problemă fiind una legată de siguranța rutieră și are și aspecte juridice.

S-au marcat locuri de staționare în stații ale vehiculelor de transport public, ceea ce este caraghios din punct de vedere profesional și ilegal din punct de vedere juridic. De altfel, această „tradiție" locală îi face pe toți cei care semnează acte în acest sens, pasibili de pedepse și responsabili pentru eventuale accidente.

Probleme juridice

Sistemul face discriminări neconstituționale

Sistemul nu ține cont de prescripțiile unor standarde de stat, standarde române și ale unor normative în vigoare în România, încălcând diverse norme legale.

Sistemul încalcă mai multe articole ale Decretului 328/66 și ale Regulamentului de aplicare a Decretului 328/66, modificat prin HG 890/98 (mai simplu, Codul circulației).

Dr. ing. Attila Gönczi

P. S. Ideile de mai sus reprezintă punctul de vedere al autorului și, deși ele sunt corecte profesional și științific, nu implică în nici un fel vreo responsabilitate din partea Universității „Politehnica" din Timișoara.

Mulțumind d-lui dr. ing. Attila Gönczi pentru valoroasele observații și sugestii făcute celor răspunzători de aplicarea sistemului de parcare cu plată, redăm în cele ce urmează opinii ale unor amatori, e adevărat, dar nu ne îndoim, cetățeni bine intenționați, cu interes față de subiectul supus dezbaterii publice.

Banul contribuabilului va îngrășa contul unei firme particulare și va umple buzunarele unor consilieri locali

„Doresc să-mi exprim nemulțmirea pentru modul vădit defavorabil cetățeanului, care prin plata cinstită a locurilor de parcare va îngrășa contul unei firme particulare și indirect va umple buzunarele unor consilieri locali care au sprijinit această alegere.

Toți arădenii sunt de acord că este o practică „europeană" plata parcărilor în oraș, dar banii trebuie să ajungă în contul Primăriei, așa cum se întâmplă și în lumea civilizată, nu doar 30 la sută și restul de 70% la o firmă privată. În general în Europa se plătește parcarea până la ora 17 când se consideră că se încheie activitățile comerciale, apoi locatarii străzilor putând să-și parcheze mașinile fără raxă în fața casei, iar sâmbăta și duminica gratuit.

Consilierii Timișoarei, cu mai mult respect față de proprii alegători au prevăzut aceste reglementări inspirate după modelul europen în timp ce ai noștri nu au alt interes decât îngrășarea conturilor unei firme tip căpușă.

Situația seamănă cu perioada când în vămile române SRL-uri obscure dar cu „protecție" încasau taxe de milioane de dolari pentru dezinfecție la autoturisme, Consiliile Locale și Direcțiile Sanitar Veterinare primind procente simbolice, similare cu procentul încasat de Primăria Arad.

Dacă anul trecut taxa de parcare nu era rentabilă pentru Primărie, acum ea produce bucurie mare pentru domnul viceprimar Voicu. Probabil, unii consilieri au votat astfel pentru că este mai ușor să primești un comision, pe timp îndelungat din încasările colectate de firma Belsirim decât dacă banii ar fi fost colectați direct de Primărie, supravegheați și uitilizați de aceasta pentru îmbunătățirea infrastructurii orașului. Poate peste doi ani nu vor mai fi aleși, dar firma Belsirim le va fi veșnic recunoscătoare."

Cu stimă,
Giurgiu Mircea

Taxă flexibilă!?

Doamna Gabriela Ciontea de la Agenția „Sirius turism", din B-dul Revoluției nr. 55 ne-a sunat la telefon pentru a ne aduce la cunoștință că până în prezent, dânsa plătea o taxă de abonament în valoare de 80.000 lei pe lună pentru parcarea unui autoturism și era mulțumită. În urma aplicării sistemului Parktronic va fi nevoită să achite 6.000 lei pe oră. Calculând că urmează să achite taxa respectivă între orele 8 și 20, rezultă un total de 72.000 lei pe zi. Este o sumă insuportabilă pentru veniturile și posibilitățile românului. Doamna Ciontea apreciază că ar fi mai corectă o taxă flexibilă, redusă în situația celor cu abonamente.

Bilete de unică folosință

Dl. Ioan Tocai din Chișineu-Criș s-a prezentat la redacția ziarului nostru rugându-ne să întrebăm dacă și cei aflați ocazional prin Arad sunt obligați să-și cumpere cartele în valoare de 220.000 lei. Nu s-ar putea pune în vânzare bilete de unică folosință cu valori orare moderate? mai întreabă el, sperând că organele competente îl vor asculta și îi vor de un răspuns.

Inadmisibil

Gabriel Calotescu, Micălaca, bl. 303: „E pur și simplu inadmisibil să tolerăm acest nou sistem de parcare, Pârktronic. E o nedreptate vizibilă pentru posesorii de autoturisme. Plătești sume fabuloase, e pur și simplu aberant! De ce nu s-a găsit o altă modalitate de taxare, reală, accesibilă pentru buzunarele noastre?"

Un abuz grosolan

Gabriela Artan, Polivalentă: „Sunt superrevoltată de noul sistem de parcare. Pur și simplu, orașul e monopolizat. Sunt de acord că, pe timpul parcării trebuie plătită o taxă, dar nu sunt de acord cu tarifele acestea exagerate. Mai mult, dacă parchezi mașina într-un anumit loc și stai zece-cincisprezece minute, ești încasat pentru o oră. Toate zonele de parcare vor fi folosite, așadar, de oameni cu bani. Cei cu posibilități financiare mai modeste, fie nu vor mai circula prin oraș cu mașina, fie va trebui să parcheze pe străzi lăturalnice, iar de acolo și până în centru se vor deplasa „per pedes". Orice calcul ți-ai face, dacă te deplasezi la serviciu cu mașina, lunar trebuie să aloci pentru parcare 1.600.000 lei. E un abuz grosolan, care nu poate fi tolerat și pentru care municipalitatea trebuie să găsească o rezolvare. Mi se pare că anumite interese își au dedesubtul în acest sistem de parcare nou inaugurat".

Se încalcă Constituția

George Grecu, Micălaca, zona III: „Doresc să precizez că prin instaurarea noului sistem de parcare se încalcă prevederile Constituției și anume se îngrădește dreptul de proprietate, în cazul în care roțile mașinii sunt blocate. Pe de altă parte, se obstrucționează dreptul la libera circulație, fiindcă cine își va putea permite să circule prin oraș și să parcheze la asemenea tarife! O altă lege pe care municipalitatea arădeană o încalcă este cea referitoare la primirea de foloase necuvenite. Cum pot alegii noștri să justifice asemenea sume exorbitante stabilite pentru plata parcării?

Eu propun o soluție legală pentru contracararea acestui fenomen și anume îi sfătuiesc pe toți posesorii de autoturisme să dea în judecată firma care practică aceste tarife. Timișorenii s-au aflat, la un moment dat, și ei într-o situație similară, au acționat în instanță și au avut câștig de cauză!"

La Timișoara, tarife cu mult mai mici

Iancu Mehedințeanu, Micălaca: „ Ar fi foarte util să se compare noile tarifele pentru parcare de la Arad cu cele practicate la Timișoara. Se va putea lesne constata că sunt incomparabil mai mici. Știu că un abonament anual de parcare în orașul de pe Bega este de 300. 000 de lei"

* * *

Dincolo de nemulțumirile celor ce ni s-au adresat, responsabilii din Primăria Arad pentru acest proiect sunt datori să observe că, în principiu, nimeni nu este împotriva parcărilor cu plată pe raza municipiului: Criticile, observațiile și propunerile făcute ce cei care ni se adresează vizează neajunsurile grave ale acestui contract obscur, ascuns și păzit cu strășnicie de ochii cetățeanului. În consecință, pentru a ridica vălul așternut cu bună știință de autoritățile municipale peste afacerea Parktronic, adresăm următoarele întrebări publice:

1. Este moral să îmbogățești o firmă privată prin acordarea dreptului de a institui taxe de parcare pe domeniul public pentru simplul fapt că marchează teritoriul prin câteva linii trasate cu vopsea albă? Prin alte locuri, firmele particulare taxează doar locurile din parcările amenajate special și prin investiții proprii și nicidecum cele de pe domeniile publice care revin exclusiv primăriilor.

2. Ce elemente de calcul au stat la baza raportului de 70 la 30 la sută din încasări în favoarea „privatului"?

3. Este adevărat că patronul Belsirim dl. Emil Siegmeth (fost Sârbu înainte de căsătorie) este fin al primarului Dorel Popa?

4. Cum e posibil ca o sursă de venituri atât de lesnicioasă cum este taxarea folosirii domeniului public să fie oferită pe tavă unei firme particulare în timp ce Primăria aleargă cu disperare după aprobarea unui credit de 90 miliarde lei?

5. Dacă nu au nimic de ascuns, atunci de ce autoritățile municipale refuză să dea publicității suspectul contract cu Belsirim?

Grupaj realizat de
ȘTEFAN TABUIA

PE MARGINEA ÎMPRUMUTULUI

Consilierul local Marcel Chișcan punea pe tapet, la recenta ședință a CLM, care s-a desfășurat alaltăieri, o problemă de fond, pe cât de serioasă în esența sa, pe atât de neserios tratată de către Primărie. Ce spunea consilierul amintit? Spunea că „investițiile dintr-un oraș trebuie făcute printr-o mai bună gestionare a bugetului (local) și nicidecum prin înglodarea în datorii". Total de acord, iar această chestiune, într-un fel sau altul, a fost abordată de nenumărate ori și în ziarul nostru.

Orice gospodar deștept, atunci când vrea să-și dezvolte o afacere, să-și facă ori să-și modernizeze casa, începe de la evaluarea cheltuielilor. Cât trebuie să investesc? Atât. Ce resurse am? Cutare și cutare. Nu sunt suficiente. Cum aș putea să adaug la buget suma necesară? Se va gândi gospodarul nostru la toate soluțiile, iar de un împrumut bancar se va feri ca dracu' de tămâie. Va recurge la el doar în situația în care - constată că nu mai există cale de a câștiga bani prin efort propriu. Bineînțeles, ceea ce spun este voit vulgar. Dar trebuie să recurgem și la modul de a prezenta bâbește o problemă, atunci când vedem că aceasta fie nu e înțeleasă, fie este ignorată.

Accente

Primăria, am constata-o nu o dată, nu știe să-și adune surse la buget. Nu știe să stoarcă bani din averea publică pe care o gestionează și din „surse proprii". Bunăoară, nu s-ar fi recurs la acest împrumut bancar care zăpăcește pe toată lumea, inclusiv pe cei care îl văd ca singură soluție, dacă nu se dădea dovadă de un populism ieftin și dacă taxele și impozitele pe terenuri etc, erau mai corect așezate. Nu este deloc popular ceea ce spun, oamenii sunt săraci, dar nici nu ne putem bate joc de un oraș și de oamenii săi. Fiindcă, să fim serioși - în loc să fi plătit un supliment la taxe și impozite, contribuabilul va plăti înzecit împrumutul bancar și dobânzile pe care acesta le atrage după sine. A făcut cineva din Primărie un asemenea calcul? A socotit CLM că putea obține acești bani din taxe și impozite, ferindu-i astfel pe contribuabilii arădeni de o plată suplimentară: aceea indusă de dobânzile uriașe, calculate în euro? Nu credem, fiindcă nu se vede nimic în acest sens.

În al doilea rând, Primăria este prea generoasă pentru o administrație atât de săracă. Vezi, bunăoară, contractul pentru parcările din municipiu - nu doar ultimul, cel cu Belsirim. Și nu doar în materie de parcări, ci în toate domeniile și serviciile pe care le închiriază unor societăți private spre a fi administrate. În timp ce respectivii privați își umflă buzunarele și conturile din bănci, Primăria rămâne cu mizilicuri, cu fărâmituri de la masa celor pe care-i îmbogățește. Multe s-ar putea spune despre această practică și chiar ar merita ca odată și odată să facem o analiză la sânge pe tema în cauză.

Scurt. Împrumutul de 1.225.000 de euro n-ar fi fost necesar dacă s-ar fi întocmit un buget profesionist chibzuit și dacă sursele posibile ar fi fost bine exploatate. Numai când ne gândim la cursul ascendent al monedei euro ar trebui să ne cuprindă fiori de gheață pentru dobânzile și comisioanele pe care trebuie să le plătim. Are cineva, din Primărie, interes personal în acest împrumut? Sperăm din tot sufletul că nu, că e vorba doar de inexistența unor profesioniști care să lucreze un buget temeinic, așa cum arătam că ar face orice gospodar cu puțină minte.

TRISTAN MIHUȚA

MOARTEA - O AFACERE DIN CARE IES BANI BUNI

Spre deosebire de firmele de panificație, de confecții sau de construcții - dând doar câteva exemple - între firmele arădene ce oferă servicii funerare concurența e mică. Asta pentru că ele sunt puține: nici măcar zece la număr. Mai sunt însă și asociații familiale care produc și comercializează sicrie, dar fără a se ocupa și de servicii conexe înmormântării.

În orașul nostru, astfel de firme au început să apară prin anii 94-'95. În străinătate ele au o vechime mai mare. De asemenea, acolo există legi speciale care reglementează activitatea societăților de servicii funerare. La noi, astfel de legi n-au apărut și cine știe dacă și când vor apărea. Un lucru care-i deosebește pe angajații firmelor funerare de cei ai unei firme cu alt obiect de activitate este că primii sunt „mai tari de înger".

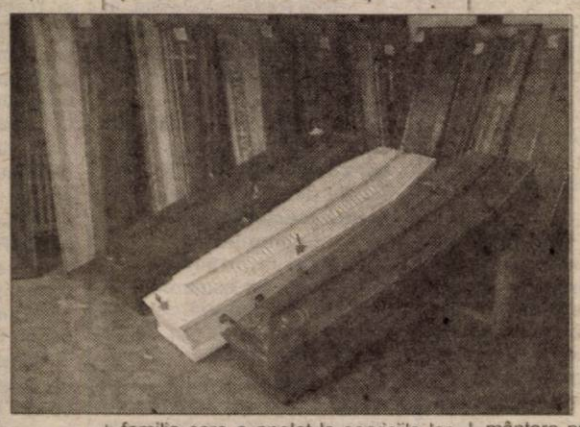

FACILITĂȚI ȘI OFERTE SPECIALE

„Oferim servicii funerare complete", „îmbălsămat gratuit", „transport gratuit în oraș", „plata în rate" sau „plata după încasarea ajutorului de înmormântare" sunt câteva din facilitățile anunțate de firmele funerare din Arad.

Unele persoane apelează la firme pentru toate serviciile, altele doar pentru sicriu și lenjerie. Dar ce servicii oferă aceste firme? Îmbălsămat, spălat, îmbrăcat decedatul, transportul persoanei decedate la domiciliu, de la domiciliu la cimitir, sau în altă localitate (din țară sau chiar din străinătate), intermedieri de colaci și colivă pentru pomeni. Servicii care costă câteva milioane de lei.

Aproape toate firmele sunt la dispoziția clienților 24 de ore din 24. De asemenea, ele recurg la metoda plății serviciilor în rate. După spusele unor patroni, au mai fost situații în care familia care a apelat la serviciile lor, după plata primei rate, n-a mai venit cu restul de bani.

SIMPLU SAU DE LUX

O înmormântare ortodoxă modestă ajunge pe la 5 milioane de lei, incluzând aici sicriul (unul simplu, nu de lux), lenjeria aferentă, cheltuieli pentru pomană, taxa de preot, plata groparilor. Prețurile mai mari ale sicrielor de lux fac ca înmormântarea să coste mai mult - 10,15 sau chiar 20 de milioane de lei.

Familia decedatului decide în ce fel de sicriu va fi îngropat decedatul. De multe ori decizia e luată în funcție de buzunar. Sicriele simple costă între 1,8-3 milioane de lei. Prețul celor de lux (produse în străinătate, de cele mai multe ori) este de 5-6 ori mai mare.

COSMETIZAREA

De obicei, firmele funerare din străinătate se ocupă și cu cosmetizarea decedatului. Îl aranjează, îl fardează, îl fac să arate „bine". E o adevărată încercare să restaureze fețe din care lipsesc bucăți, spre exemplu. La noi (cel puțin în Arad) nu se practică „arta" restaurării mortului. Singura cosmetizare se face la morgă. De multe ori însă, asta nu e de ajuns.

AJUTOR DE ÎNMORMÂNTARE

Sistemul românesc de asigurări sociale permite acordarea unui ajutor bănesc din partea statului, în caz de deces. Dacă persoana decedată e pensionar, ajutorul de înmormântare primit de rudele acestuia se ridică la aproape 5,6 milioane de lei. Aproape 2,8 milioane se primesc în cazul în care decedatul e angajat asigurat.

Dacă decedatul a fost membru CARP (Casei de Ajutor Reciproc a Pensionarilor) familia acestuia primește și de la această instituție un mic ajutor pentru înmormântare, două milioane de lei. În plus, de la CARP se pot procura sicrie și cruci cu reducere.

Între 1 ianuarie - 30 iunie 2002, în municipiul nostru au fost înregistrate 1689 de nașteri. Numărul deceselor a fost, în aceeași perioadă, 1210. Ceea ce înseamnă că firmele de servicii funerare din Arad au de lucru. Se câștigă bani și din morte.

GERLINDE KNAP
Foto: ONORIU FELEA

SPITALUL LIPOVA MAI CÂȘTIGĂ BANI DOAR DIN AVORTURI

Situația spitalului din Lipova este la fel de dezastruoasă ca a celorlalte „surate" din județ, ale căror probleme financiare le-am prezentat în numerele trecute ale ziarului nostru. Conducerea spitalului din Lipova se plânge de faptul că fondurile alocate de Casa Județeană de Asigurări de Sănătate s-au terminat și numai o rectificare a bugetului ar rezolva problemele unității. O reducere a cheltuielilor este foarte greu de făcut, atâta timp cât, în acest moment personalul este insuficient și, mai mult, contractul cu sindicatele nu permite reducerea numărului de angajați.

La această oră, conform informațiilor oferite de directorul spitalului, unitatea mai câștigă bani doar din avorturi, însă, acești bani sunt extrem de puțini pentru a susține o activitate cum e cea desfășurată de spitalul din Lipova. Necesarul unității spitalicești a fost în acest an de circa 19 miliarde de lei, din care CJAS a suportat doar 13 miliarde. Cum restul de bani nu se știe de unde va veni, se anunță o toamnă grea pentru Spitalul Lipova, care ar putea chiar să fie închis, dacă CJAS nu va suplimenta suma destinată acestei unități.

Nici după preluarea spitalului de către Consiliul Local nu se anunță vremuri mai bune, cheltuielile materiale pentru un an ridicându-se la 5 miliarde de lei, în timp ce întreg bugetul Lipovei este de 7 miliarde de lei. Așa cum se întâmplă și la celelalte spitale, Consiliul Județean va aduna cele 5 miliarde de la primăriile localităților din jurul Lipovei, localități care beneficiază și ele de serviciile acestui spital.

COSMIN MIHUȚA

LOCUITORII GURAHONȚULUI SUNT NEMULȚUMIȚI DE SERVICIILE ELECTRICII

Mai mulți locuitori ai comunei Gurahonț ne-au sesizat că în zonă întreruperile de curent electric sunt foarte dese, situație ce se menține de mai multe luni. „Sunt zile și cu 15 - 20 de scurte întreruperi, de câteva secunde. Din această cauză la mulți localnici li s-au defectat aparatele electrocasnice. Întreruperile nu sunt doar când e furtună, ci și în zilele cu vreme bună. Aproape că suntem terorizați. Astea nu-s servicii", se plânge un localnic, Bujor Hărduț.

Câțiva locuitori din Gurahonț și satele aparținătoare s-au adresat Oficiului Județean pentru Protecția Consumatorului, cerând „celor abilitați să stopeze cât mai urgent această situație". Directorul OJPC, Gheorghe Iancu, spune: „Am trimis în zonă un inspector să vadă care e situația. Urmează să ne întâlnim cu conducerea Electricii. Trebuie analizate cauzele care duc la întreruperi de curent și văzut ce e de făcut pentru remedierea situației".

Inginerul - șef al S.C. Electrica S.A. Arad, Cornel Secianschi, spune că situația de la Gurahonț e cunoscută de societate și, din păcate, ea e întâlnită și în alte zone din județ. „E adevărat că în acea zonă sunt foarte multe declanșări de scurtă durată, cauzate de vegetația din apropierea liniilor de tensiune, dar și izolația e proastă, recunoaștem. Electrica are un program de înlocuire a izolatoarelor, dar totul depinde de bani și priorități. Încercăm să remediem neplăcerile. La ora actuală echipele noastre sunt acolo la supravegherea liniilor de medie tensiune și pentru a executa unele defrișări. Ne cerem scuze tuturor consumatorilor".

GERLINDE KNAP

UNIVERSITATEA DE VEST „VASILE GOLDIȘ" - FACULTATEA DE BIOLOGIE

Str. Liviu Rebreanu nr.91-93, telefon: 0257/22.86.22

■ **Studii universitare:** durata studiilor e de 4 ani, cursuri de zi; ■ **Specializări:** Biologie; Ecologie și protecția mediului ■ Facultate tânără (a luat ființă în an. univ. 2000-2001), ea beneficiază de Amfiteatrul „Emil Racoviță", cu 250 de locuri, laboratoare, săli de seminar la nivelul standardelor europene. ■ **Baza de practică didactică proprie** e asigurată de Grădina Botanică Universitară Macea, Cabana „Gaudeamus" din M-ții Codru Moma. ■ Grădina Botanică numără peste 2700 de taxoni și e membră fondatoare a „Ascociației grădinilor botanice din România", fiind inclusă în programul TEMPUS-PHARE 14030/2000. ■ Cercurile științifice studențești beneficiază de stațiunea de cercetări de la Socodor și biobaza de la Castelul Macea. ■ Pentru a oferi absolvenților șanse sporite de integrare profesională, acestora li se oferă la disciplinele opționale și un **MODUL PEDAGOGIC** necesar celor care doresc să îmbrățișeze cariera didactică. ■ Studenții beneficiază de cămin studențesc propriu și cantină studențească, clubul Ateneu, sală de sport, etc. ■ În baza contractelor de parteneriat științific internațional, studenții facultății vor beneficia de stagii practice în străinătate la Universitatea din Padova - Italia și Universitatea Koros - Békéscsaba - Ungaria.

Decan: prof. univ. dr. ALFA XENIA LUPEA

ROMÂNII VOR PLĂTI CEL PUȚIN 25-30 DE DOLARI PE AN PENTRU ASIGURAREA OBLIGATORIE A LOCUINȚEI

Populația va plăti, începînd de anul viitor, pentru asigurarea obligatorie a locuinței, o sumă minimă estimată la 25-30 de dolari pe an, iar valoarea maximă acoperită de poliță va fi de 20.000 de dolari, a declarat, luni, pentru MEDIAFAX, președintele Comisiei de Supraveghere a Asigurărilor (CSA), Nicolae Crișan.

"De regulă, se realizează acest calcul plecînd de la reasigurator și se vine la societatea de asigurare, care înregistrează acest cost în valoarea primei. Polița obligatorie va acoperi daunele provocate de cutremure, inundații și incendii. Proprietarul unei locuințe cu valoare de peste 20.000 de dolari are posibilitatea să acopere riscul pentru întreaga sumă printr-o asigurare facultativă", a explicat Crișan.

Calculul primelor de asigurare va fi realizat după normele care vor fi emise de Ministerul Lucrărilor Publice Transportului și Locuinței, în funcție de criterii precum modul de întreținere a clădirii, gradul de uzură și zona de amplasare.

Surse guvernamentale au declarat că Executivul va adopta în perioada următoare un proiect de lege prin care populația va fi obligată să își asigure locuința împotriva cutremurelor, la o societate de asigurări la care CEC va deține majoritatea acțiunilor.

"Guvernul a ales CEC-ul ca principal acționar pentru că trebuie să existe un control al statului asupra modului în care sînt gestionate fondurile. Nu se știe încă dacă o să fie singurul reprezentant al statului, dar această instituție va participa cu certitudine", a precizat Crișan.

Participarea privată la capitalul noii societăți de asigurări se va ridica la 49% din acțiuni, iar firmele private de asigurări care doresc să dețină pachete de acțiuni la această companie vor fi selectate după anumite criterii financiare.

"Modul de participare la capitalul societății trebuie stabilit prin lege și nu prin norme ulterioare pentru a nu fi acuzați de subiectivism. Va fi vorba, cel mai probabil de o licitație, dar și de anumite criterii financiare care trebuie îndeplinite", a explicat Crișan.

Președintele CSA spune că Executivul dorește ca legea să intre în vigoare la 1 ianuarie 2003, și apreciază că proiectul va fi adoptat cel tîrziu la finele lunii septembrie.

"Dacă legea intră în vigoare de la 1 ianuarie, atunci asigurările ar trebui să fie încheiate începînd cu luna decembrie 2002, pentru că nu se poate asigura un risc pentru care nu s-a plătit încă nimic", a spus Crișan. El a adăugat că, avînd în vedere modul de aplicare a asigurărilor obligatorii de răspundere civilă auto, populația va plăti primele pentru anul 2003 pînă în luna martie a anului viitor.

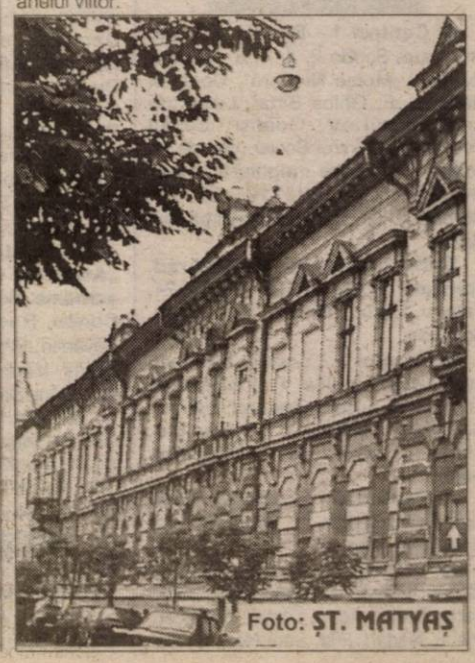

Foto: ȘT. MATYAȘ

Spre arta totală

ANDREEA, PICTORIȚA ATRASĂ DE TEATRU, DE LITERATURĂ

Andreea Bereneanț a terminat clasa a X-a la Liceul de Artă „Sabin Drăgoi" și în anul școlar care s-a încheiat a luat **Premiul I la Olimpiada națională de Pictură**. Concursul s-a desfășurat la Miercurea - Ciuc și a constat în două probe: prima (eliminatorie) de studiu și a doua - de creație. Pentru această probă, participanții s-au documentat timp de trei zile prin împrejurimi (mănăstirea Șumuleu, Cetatea Miko, ș.a.), apoi au redat pe pânză ceea ce au văzut, perceput. Concursul a avut tema „Porți, orizonturi" și a durat șase ore. Ca o curiozitate, participanții la Olimpiada națională de Pictură au fost nevoiți să-și aducă materialele de-acasă (pânza, culorile).

Multe alte premii...

Succesul de la acestă olimpiadă este fără îndoială cel mai important de până acum pentru Andreea. Însă nu primul și nu singurul. Dosarul ei este doldora de diplome și distincții. Amintim doar câteva, pentru că a le menționa pe toate ar însemna să umplem o jumătate de pagină de ziar: concursul **Europa în școală**, Premiul I, la categoria 17-20 de ani, faza județeană și Mențiune la faza națională; concursul național **Fantasticul din mine și din afara mea** - ediția a II-a, Premiu special în 2002 și Premiul I în 2001; concursul **Generația ProEuropa**, Premiul I pe județ; tabăra națională de la Fântânele-Cacova (județul Sibiu), cu tema **Icoana din sufletul copilului**, Premiu special; concursul de desen **Semnul crucii**, organizat de Fundația de inforenergetică Sf. Apostol Andrei, Premiu special. La acestea se adaugă multe alte premii pe care Andreea le-a obținut din clasa a V-a, de când participă la concursuri și în tabere de creație.

Și în privința expozițiilor, Andreea are deja un palmares bogat. Lucrările sale au fost expuse la galeriile arădene Forum, Delta, în holul cinematografului Arta. Cea mai mare realizare a sa până în prezent este expoziția de final de an de la Delta, unde lucrările ei și ale câtorva alți colegi au stat alături de cele ale absolvenților Liceului de Artă.

Admisă cu 10 la „un liceu unde se desenează"

De când era mică Andreea desena; de toate - animale, flori, mai ales cai; de una singură, fără îndrumător, fără profesor. Cel care i-a spus primul că are talent a fost un grafician din Italia, Antonio Zago, care a avut o expoziție la Oradea. Dar Andreea a intrat în clasa a V-a la Școala Generală nr. 5 la profilul engleză și era pe punctul de a-și lăsa nevalorificat talentul. În acea vară a mers cu mama ei la mănăstiri, unde au întâlnit un grup de arhitecți. Ca o trezire la adevărata realitate interioară, Andreea a întrebat-o pe mama ei dacă poate și ea să

meargă la „un liceu unde se desenează". A dat admitere la Liceul de Artă și a intrat cu 10.

La început, ca orice părinți care știu ce înseamnă să duci o viață de artist, și părinții Andreei au fost puțin temători pentru alegerea făcută, însă nu le-a trebuit mult ca să își dea seama ce mult înseamnă pictura pentru fiica lor și să o sprijine cum pot ei mai bine.

Esența unei idei...

Andreea Bereneanț face parte dintre acei artiști care cred că talentul nu e de ajuns pentru a fi bun, că e nevoie de multă muncă, de mult studiu. „Până să ajungi la esența unei idei trebuie să muncești mult.", spune Andreea. Cea care o îndrumă de câțiva ani, la școală, este profesoara de pictură **Lia Josan - Kocsis**, căreia Andreea îi datorează enorm în devenirea ei ca artist.

Pe lângă muncă și studiu, Andreea mai crede că poți „crește" ca pictor și cunoscând și interesându-te de istoria artei, de evoluția mentalităților de-a lungul timpului. „Și nu cred că aceasta influențează foarte mult talentul tău, eul tău.", ne anticipează ea întrebarea. Acum Andreea nu se poate declara afiliată unui curent anume, e în faza de căutări. Totuși nu neagă că simte tentația suprarealismului. Printre pictorii preferați se numără Dali, Lautrec, Maltegna, Van Gogh, Miro, Chagall.

Drumul până la esența unei idei trece și prin literatură. Andreea îi citește pe Eliade, Paler, Fowels, Exupéry, Oscar Wilde, Paulo Coelho.

Și, nu în ultimul rând, prin ... școală. Media cu care Andreea Bereneanț a terminat clasa a X-a este 9.94 !

Dezordinea creatoare

„Cel mai bine lucrez în dezordine, dar e o dezordine în care eu mă descurc foare bine.", spune Andreea. Noaptea, în camera ei, elaborează ideea, compune, ziua colorează. Mai rar pictează afară, doar schițe. Dacă tot e să fie afară, preferă să picteze la bunici la țară.

Andreea nu e genul de artist care să facă o lucrare într-un elan de inspirație, din câteva tușe de penel. Dimpotrivă, analizează mult lucrarea, creația presupune etape, reveniri succesive. După cum mărturisește, nu are o temă preferată, picturile ei fiind imaginea gândurilor și sentimentelor.

Tentația teatrului

Timp de câteva luni, Andreea a jucat teatru în limba engleză, în trupa Y.E.A.T.S., la Pit (actorul Ioan Peter). I-a plăcut foarte mult în trupă, și dacă n-ar fi trebuit să renunțe pentru a se pregăti pentru olimpiada de pictură, am fi văzut-o pe scenă în spectacolul „Ciocârliile" de la Teenplay.

Vrea să dea la pictură sau la scenografie, la Cluj, București sau poate afară. O interesează ce va face după ce-și termină studiile și este destul de realistă ca să își dea seama că un artist în ziua de azi trebuie să facă și compromisuri pentru a trăi. Însă cu talentul ei, cu siguranță că nu se va „îneca" în compromisuri și că, mai devreme sau mai târziu, își va impune stilul, viziunea, lumea interioară.

CĂTĂLINA LATU
Foto: **ȘTEFAN MATYAȘ**

PUTEM AJUTA SUBSTANȚIAL PRODUCȚIA

Interviu cu domnul dr. TEODOR-RADU REDAC, membru al Centrului de Cercetare „Florin Vălu" din cadrul Universității „Aurel Vlaicu" din Arad

– D-le Redac, ați inițiat, în urmă cu câteva zile, împreună cu Camera de Comerț și Industrie a județului Arad, o acțiune de cunoaștere reciprocă între Universitatea „Aurel Vlaicu" și societățile comerciale cu profil de producție din județ. Care a fost soarta acestei acțiuni?

– Submediocră. S-au prezentat la întâlnire doar două societăți comerciale și s-au trimis oameni care să asiste la discuții, nu să se poată purta discuții cu dânșii! Am avut intenția și o mai avem încă, de a ne implica în rezolvarea unor probleme de fabricație, de a cunoaște societățile comerciale. Eu, personal, am tras două concluzii. Prima, că societățile cu profil productiv din județul nostru nu au probleme tehnice! Și asta este foarte bine! A doua concluzie este că nu suntem cunoscuți suficient de bine, sau că factorii economici nu au încredere în noi!

– Ce probleme tehnice puteți rezolva?

– Multe! În primul rând, problemele din profilele noastre de activitate: mecanic, textil și alimentar! Putem efectua puneri în funcțiune a unor mașini sau utilaje. Aceasta în colaborare cu personalul unității. Putem recomanda utilaje, mașini sau tehnologii. Putem efectua unele analize sau măsurători pe care le putem garanta!

– De ce țineți morțiș să vă implicați în sfera productivă?

– Noi suntem Universitate și trebuie să facem acest lucru! Tinerii care se pregătesc la noi trebuie să facă, încă de pe băncile școlii, cunoștință cu producția. Ne simțim ignorați, nu numai de societățile comerciale, dar și de către cei care ne-ar putea folosi cel mai bine, cei din administrația locală a Aradului și a altor localități din județ. Poate că, înainte de a căuta soluții, la unele probleme, pe la alții, ar fi bine să ne solicite și pe noi, măcar pentru câte o părere! Chiar și în domeniul ecologiei orașului pe care-l conduc! E adevărat că unii dintre noi sunt prezenți la primărie sau prefectură, dar aceștia se reprezintă pe ei nu Universitatea „Aurel Vlaicu".

– V-a dezamăgit nereușita acțiunii?

– Nu! Am hotărât, cu cei de la Camera de Comerț și Industrie, să mai facem o încercare. Am fixat și o dată mai îndepărtată, 11 octombrie 2002, dată pe care vom mai aduce-o în atenția eventualilor doritori de colaborare. Sperăm că vom putea să ne găsim colaboratori, cu atât mai mult cu cât Centrul de Cercetare „Florin Vălu", din Universitatea „Aurel Vlaicu", după câte știu eu, este singurul acreditat și recunoscut național, din județul Arad. Cel puțin, din o simplă curiozitate, cred că unele societăți comerciale ar trebui să ne contacteze! Nu cred că ar greși și, mai ales nu cred că ar rămâne dezamăgite!

A consemnat
V. FILIP

CENTRELE DE EXAMINARE PENTRU SESIUNEA AUGUST 2002

(bacalaureat și capacitate)

Pentru sesiunea august 2002, Inspectoratul Școlar Județean Arad a stabilit care vor fi centrele de examinare (capacitate și bacalaureat) și ce școli le sunt arondate.

CAPACITATE

● **Centrul 1 - Școala 1 Arad, arondate**: Școlile 2, 3, 4, 5, Colegiul Național „Moise Nicoară", Colegiul Național „E. Ghiba Birta", Liceul de Arte, Liceul „V. Goldiș", Liceul Pedagogic, Centrul Școlar, clasele cu limba de predare maghiară „Csiky Gergely", Generală 10, 12, 21, Dorobanți, Iratoșu, Mailat, Zimandul Nou.

● **Centrul 2 - Școala 18 Arad, arondate:** Școlile 6, 8, 9, 10, 11, 21, Iratoșu, Curtici, Macea, Sânmartin, Șofronea.

● **Centrul 3 - Școala 20 Arad, arondate:** Școlile 7, Fântânele, Frumușeni, Liceul German, Felnac, Sânpetru German, Secusigiu, Zădăreni, Vinga, Fiscut, Mănăștur, Șagu.

● **Centrul 4 - Școala 12 Arad, arondate:** Școlile 22, Vladimirescu, Horia, Mândruloc.

● **Centrul 5 - Liceul Teoretic „Mihai Veliciu" Chișineu-Criș arondate:** Școlile Adea, Cintei, Grăniceri, Mișca, Nădab, Pilu, Satu Nou, Sintea-Mare, Socodor, Șepreuș, Șimand, Țipari, Zărand, Zerind, Vânători, Sântana 1, 2, Olari, Caporal-Alexa.

● **Centrul 6 - Grup Școlar Industrial „Mihai Viteazul" Ineu arondate:** Școlile Bocsig, Chereluș, Gurba, Șicula, Apateu, Berechiu, Cermei, Beliu, Craiva, Groșeni, Hășmaș, Mărăuș, Gurahonț, Almaș, Dieci, Iacobini, Pleșcuța, Avram Iancu, Hălmagiu, Hălmăgel, Vârfurile, Pâncota, Galșa, Măderat, Moroda, Seleuș, Șiria, Sebiș, Bârsa, Buteni, Cărand, Chisindia, Cuied, Dezna, Moneasa, Târnova, Agrișul Mare, Chier, Drauț, Nadăș, Șilindia, Tauț.

● **Centrul 7 - Grup Școlar „Atanasie Marienescu" Lipova, arondate**: Școlile din Lipova, Chesinț, Conop, Radna, Ususău, Zăbrani, Săvârșin, Bârzava, Birchiș, Căpâlnaș, Pețriș, Vărădia de Mureș, Ghioroc, Covăsânț, Sâmbăteni, Păuliș.

● **Centrul 8 - Grup Școlar „J. Gregor Tajovsky" Nădlac, arondate:** Școlile Semlac, Șeitin, Pecica 2, Liceul „Gh. Lazăr" Pecica, Peregul-Mare, Peregul-Mic, Turnu.

BACALAUREAT

Centrul 1.: Grup Școlar Industrial „Iuliu Maniu" Arad, la care sunt arondate toate liceele și grupurile școlare din municipiul și județul Arad.

VERSURI ÎMBRĂCATE ÎN CĂMĂȘILE CANDORII

Cartea **„Grădinița, prag de basm"** de Traian Oancea confirmă interesul acestui autor pentru cunoașterea activității complexe a GRĂDINIȚEI, instituție având rolul de a lărgi și lumina preșcolarilor orizontul cunoașterii. Sub aspect artistic el apelează la o sumă de metafore accesibile și pline de puritate, grădinița fiind considerată „prag de basm". Trecând acest prag, copilul întâlnește cele mai frumoase jucării și flori. Aici îl așteaptă educatoarea, Zâna unui tărâm de ghiduși, cu arme de poezii, de cântări și jocuri, cu o caleașcă de povești. Timpul, însă, fuge și preșcolarul va deveni școlar; INSTITUȚIA ȘCOLARĂ, datorită înaintării lui în vârstă, antrenându-l la activități cu un grad sporit de dificultate.

Dar copilul va privi totdeauna, cu respect, grădinița fiindcă aici a învățat importanța anotimpurilor și permanența lor rotire, frumusețea graiului și a locului natal cu mirosul de fructe în care-i încununată vara, cu triburi de păsări minunate, cu gâze harnice, cu viețuitoare frumoase și agere, cu pomii doldora de fructe, cu o splendidă rugăciune de copii etc.

Cartea se citește cu multă plăcere, versurile fiind melodioase, îmbrăcate în cămășile candorii și își fac loc imediat în inima cititorului.

Ilustrațiile îmbogățesc partea artistică a cărții, iar Editura „Școala Vremii" a Casei Corpului Didactic Arad - putem spune cu toată sinceritatea - a tipărit o carte de excepție pentru cei mici.

V. FILIP

CARAGIALE INEDIT

Acțiunea recentă de la Grădinița nr. 20 (a Poștei cum e cunoscută în urbe) a avut toate atuurile de INEDIT.

De la primirea INEDITĂ, cu Bubico în „poalele" damelor costumate „de epocă", la baloanele multicolore ce ne duc cu gândul la „steagurile" colorate ce fluturau pe sub „Scrisoarea pierdută", la „licoarea" rece servită, ca-n schițele caragialiene, până la INVITAȚIA - caiet program, totul a fost INEDIT. Inedită însă ni se pare și ideea, care vine, de undeva, din sufletul unor educatoare inimoase care mânuiesc „personaje" parcă desprinse dintr-o lume de basm. Ne-am întâlnit și cu **„Ionel"**, de fapt „Ioana" (mică) adorabilul din „Vizita", ce purta un frumos costum de **„marinar"**, dar și cu mămici, bunici, tătici, „cucoane" îmbrăcate „ca-n epoca" lui nenea Iancu, și care nu erau altele decât ... educatoarele. Parol!

Inedită ni s-a părut însă și costumația („lucrată" la Teatrul de Marionete dar și scenografia locație fiind o sală de clasă) în care „tronează" măsuța de servit cafea, „cheseaua" cu dulceață, totul parcă fiind aievea. Ne-au plăcut cuierul cu joben și baston, șoșonii, căluțul, trompeta și mingea, dar și nelipsita „sabie" ce ne-a înfricoșat de-a dreptul.

Ineditul nu se oprește aici. Un pom imens, decorat cu titlurile operei lui Caragiale, un TORT uriaș ce simboliza o carte, călimara, penele de scris, pendula, sfeșnicul, expoziția de carte, totul era de o perfecțiune aparte. Adică INEDIT.

Adică INEDITĂ a fost și gândirea d-nei director, educatoarea Maria Șerbănescu ce purta (adică) o frumoasă pălărie cu „pamblică" din dantelă și o rochie superbă.

Totuși, organizatorii (subscriem) s-au așteptat la o mai mare asistență, care ar fi „gustat" pe viu „nemuritoarele" perle care, parol, mai sunt, pe ici, pe colo, prin punctele esențiale, valabile, „curat" - „murdar".

Și uite-așa, mai cu gluma, mai cu râsul, mai cu ironia sau autopersiflarea la umbra teilor în floare, la ceas aniversar, Conu' Iancu ne privea, de undeva, de sus, răzând a doua oară: „Stimabile ,onorabile, căldură mare". Parol.

Profesor
FLORICA CÂNDEA

Muzică bună pentru fani puțini dar statornici

NICU ALIFANTIS ȘI PASĂREA COLIBRI

*Nicu Alifantis și trupa **Zan**, alături de **Pasărea Colibri**, au susținut vinerea trecută un concert la strandul „Neptun", la invitația și în organizarea **Casei de Cultură a Municipiului** (Ovidiu Balint) și a **Fundației BW Pacific** (coordonator proiect - Liana Didilescu). Timp de mai bine de două ore, artiștii au cântat pentru publicul arădean, cam restrâns, de această dată. Să-i fi ținut acasă cerul acoperit de nori și amenințarea ploii?...*

Povestea „Neuitatelor femei"

La conferința de presă care a precedat concertul, **Nicu Alifantis** și cei patru instrumentiști din trupa **Zan** au povestit despre ultimul lor album, despre cum creează, despre muzică și despre ei. Iată câteva din „poveștile" lor...

Albumul **„Neuitatele femei"** a fost lansat la București la începutul lunii iulie, Aradul fiind al doilea oraș în care se lansează. Urmează un turneu de promovare al albumului, în toamna acestui an, care va include și Aradul. Alifantis va cânta în sala Teatrului de Stat sau în Clubul „Frontiera". Acesta este al 13-lea album al artistului, care marchează câteva „premiere" în evoluția sa: *apariția sub titulatura Nicu Alifantis și Zan; * backing vocals feminin; * un cântec de leagăn în limba machedonă; * invitați speciali: Marius Bațu (care colaborează și cu Pasărea Colibri), percuționistul Emil Soumah. După cum îl caracteriza autorul, este un album mai dinamic, schimbare datorată unei anume stări, nicidecum unei concesii în fața modei, a comercialului. „Avem publicul nostru, pe care nu vrem să-l îndepărtăm.", a spus Alifantis.

Colaborarea cu trupa Zan, în actuala componență Răzvan Mirică, Virgil Popescu, Relu Bițulescu, Sorin Voinea, a început în 1996, la Sighișoara. **Zan** este un personaj din commedia dell'arte, care, provenind dintr-o clasă socială medie, reușește să se ridice și să ajungă unde își dorește.

La conferința de presă, Nicu Alifantis avea în față un album pirat cu ... el însuși, alături de Ducu Bertzi. A aflat cu surprindere că interpretează piesele „1 Decembrie" și „Ploaie în luna lui martie".

În calitate de angajat al Teatrului „Toma Caragiu" din Ploiești, Nicu Alifantis va compune muzica la un spectacol acolo, în regia lui Alice Barb. Tot în toamna acestui an, va semna muzica la „A douăsprezecea noapte", la Teatrul de Comedie din București, în regia lui Gelu Colceag.

Nicu Alifantis

„Colibri" aniversează un deceniu

Pe scena ridicată în incinta strandului arădean a evoluat și formația **Pasărea Colibri**, delectând auditoriul cu melodii deja consacrate.

Publicul a cântat împreună cu artiștii și a explodat în aplauze, plini de căldură. Aceste manifestări de simpatie au determinat exclamația unuia din membrii trupei: „Ne iubește lumea, aici, la Arad!"

Mircea Vintilă, bine cunoscut publicului iubitor de muzică de calitate, a ținut să precizeze că, fără excepție, componenții grupului **Pasărea Colibri** doresc să revină cât mai repede în orașul nostru, pentru un nou concert „Chemați-ne și noi venim", a afirmat interpretul, referindu-se la primirea deosebit de călduroasă pe care publicul local le-a făcut-o de-a lungul anilor.

Același Mircea Vintilă a dezvăluit pentru arădeni un important proiect pentru realizarea căruia și-au mobilizat energiile atât interpreți cât și producători. Este vorba despre un spectacol deosebit, un fel de „sărbătoare" a muzicii românești, care să aniverseze zece ani de la înființarea grupului. Cu această ocazie se va imprima un album aniversar, iar producătorul a hotărât înregistrarea video și pe DVD a spectacolului care va marca un deceniu de activitate muzicală.

Este un proiect ambițios, care va culmina în mod cert într-o reușită. Toți membrii grupului se declară „în formă" și motivați pozitiv de susținerea pe care publicul nu încetează să o acorde formației.

CĂTĂLINA LATU
S. MILANCOVICI

„Cerbul de Aur" 2002

Lucrările de amenajare a Pieței Sfatului din Brașov, în vederea desfășurării Festivalului "Cerbul de Aur", vor demara în 10 august, iar scena festivalului va avea ca fundal, pentru prima dată, Biserica Neagră, a declarat, marți, prefectul de Brașov, Otilian Neagoe. Neagoe a precizat că montarea scenei din Piața Sfatului va fi gata pînă la 26 august. Prefectul a declarat că înainte de începerea festivalului, pe scena din Piața Sfatului se vor desfășura două spectacole - unul de muzică ușoară studențească și un altul susținut de Teatrul de Operă din Brașov.

În Arad există un fan-club AKCENT!

• clubul numără 700 - 800 de membri, spune vicepreședinta Ileana Belean

De mai bine de șase luni, în Arad există un fan-club AKCENT. Cele care au avut ideea înființării acestui fan-club au 15 ani și sunt eleve la Liceul German „A. M. Guttenbrunn": **Melinda Gyure** (președintă) și **Ileana Belean** (vicepreședintă). În prezent, după cum ne spune Ileana, clubul numără 700 - 800 de membri, majoritatea fete, din mai toate școlile arădene.

Pentru cine nu îi cunoaște, trupa AKCENT înseamnă **Adrian Claudiu Sână** - liderul trupei, zodia Berbec, **Sorin Ștefan Brotnei** - cu o carieră de modelling în spate, **Mihai Gruia** - și el ex-model, calm și tăcut, și **Marius Nedelcu** - „mai marele" trupei, un Leu veritabil. Ascensiunea celor patru băieți de la AKCENT a început încă de la lansarea primului lor single „Ți-am promis", apărut la sfârșitul lunii noiembrie 2001. A urmat, la mijlocul lunii ianuarie, lansarea albumului „În culori", care conține zece piese și este o combinație de mai multe stiluri muzicale. În luna mai, trupa AKCENT a câștigat mult râvnitul Disc de Aur.

Ca o adevărată fană, mai mult - lideră de fani, Ileana ia legătura mereu cu băieții (vorbesc la telefon și de patru ori pe săptămână!), ei le trimit postere semnate de ei, le răspund la întrebări, le țin la curent cu activitatea lor. Se pare că băieții de la AKCENT au declanșat o adevărată nebunie printre adolescente, dovadă fiind numeroasele fan-cluburi din țară: București, Baia-Mare, Satu-Mare, Oravița, Timișoara, Brașov ș.a. Am întrebat-o pe Ileana de ce e fană AKCENT. „Ne place muzica lor, ne place de ei.", a venit răspunsul. Dacă mai sunt și alții cărora le place (de) AKCENT, se pot înscrie în fan-clubul oficial AKCENT din Arad pe adresa: str. Cetății, nr. 10, cod 2 900, Arad, telefon 0721650790 sau str. Făt-Frumos, nr. 39A, bl. A1-2, et. 2, ap. 11, cod 2900, Arad, telefon 0723013649.

CĂTĂLINA LATU

Ai vrea să
vorbești gratis
cu partenerul tău?

Acum poți.

Cu **Z Share Free** ai un abonament, două sau mai multe telefoane și convorbiri gratuite* între ele.

Vrei soluții de ultimă generație pentru afacerea ta?

Sună acum la 021 402 33 33!

*până la 2000 de minute în funcție de abonament.

Zapp IM MOBILE

www.zapp.ro

THE NEXT GENERATION NETWORK

La Madrid, frații Mureșan au obținut pentru Arad

UN CIRCUIT DE FORMULA 1!

● În 2004, vom vedea o cursă de Campionat Mondial la motocros

● O etapă de Grand Prix motociclism-viteză - în 2005, la Arad

Construirea unui circuit de Formula 1 la Arad, părea un vis irealizabil. Iată că, datorită fraților Cristi și Călin Mureșan, care în „nebunia" lor au crezut în acest proiect, visul de ieri, a devenit astăzi realitate.

Recent, frații Mureșan s-au întors de la Madrid cu o veste senzațională: **Aradul va avea un circuit de Formula 1.** Acest lucru e întărit și de minuta încheiată pe 16 iulie a. c. la Madrid, între frații Mureșan și ma-

nagerul general de la „Dorna Sport", Carmelo Ezpeleta, deținătoarea drepturilor de organizare a Campionatului Mondial de motocros și motociclism viteză.

În minuta încheiată se precizează:

1. În trei săptămâni vom transmite un precontract pentru o cursă de C. M. la motocros, un precontract pentru o cursă de C. M. la motociclism viteză și încă un precontract pentru achiziționarea drepturilor de televiziune; 2. Cursele vor avea loc în: 2004, la motocros și 2005, la motociclism viteză, pe un circuit care va fi construit între orașele Arad și Timișoara; 3. Dorna-Sport se angajează să facă tot posibilul să găsească o companie care să se asocieze cu partea română, în vederea administrării circuitului; 4. Dorna-Sport, prin stafful ei se va implica în lucrările tehnice ale proiectului.

Frații Cristi și Călin Mureșan au purtat discuții cu Bernie Ecclestone, boss-ul Formulei 1, care a promis că se va ocupa de lucrările proiectului general. Acesta este gândit în linii mari și va fi situat undeva, în județul nostru, pe o suprafață totală de 800 de hectare. Acest mega-proiect va cuprinde printre altele: o rețea de drumuri de nivel european, o infrastructură impunătoare, iar zona va fi împânzită de hoteluri, spații comerciale, un parc de distracții, iar peste toate, aici - în acest spațiu - se va construi circuitul de motocros (în prima fază), iar apoi, circuitul care va putea găzdui, atât etape de Grand Prix la motociclism viteză, cât și curse de Formula 1.

În vederea realizării acestui grandios proiect, frații Cristi și Călin Mureșan s-au asociat cu o societate de telefonie austriacă, T. I. P. S. care, se pare, va achita costul proiectului, care se ridică la peste patru milioane de dolari.

Ministrul Tineretului și Sportului, dl. Georgiu Gingăraș, i-a felicitat pe frații Cristi și Călin Mureșan pentru „izbânda de la Madrid" și a promis tot sprijinul ministerului pe care îl conduce, în vederea înfăptuirii acestui proiect. Ministrul Gingăraș și-a anunțat prezența la Arad, în primele zile ale lunii august, pentru a vedea zona în care urmează să fie amenajat acest circuit de Formula 1.

DANIEL SCRIDON

DE IERI, F. C. UTA ESTE SOCIETATE PE ACȚIUNI

Călin Chișbora este președintele Consiliului de Administrație, iar Florian Lăzurean a rămas pe dinafară

● Organigrama noii societăți se va stabili astăzi

Patru ore și jumătate a durat, ieri, cel mai important moment al „Bătrânei Doamne", de treizeci de ani încoace. Începută la ora 17,00, ședința Adunării Generale a mem-

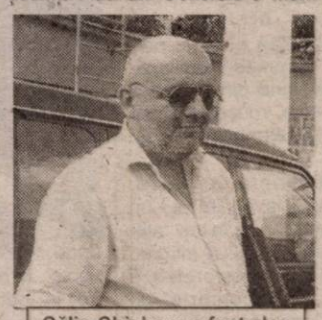

Călin Chișbora a fost ales deasupra tuturor și pare surâzător, însă problemele de abia acum încep

brilor fondatori de la F. C. UTA s-a întins pe durata a nu mai puțin de două ore și jumătate. Cel mai important punct pe ordinea de zi a fost, repede votat, trecerea F. C. UTA din societate non-profit, într-una pe acțiuni. Toți cei 17 membri fondatori prezenți, plus procurile utiștilor Dorel Cura și Teodor Gherle, au fost de acord cu noua societate. La punctul trei al ordinii de zi s-a produs „lovitura de teatru". Când a venit vorba de „aprobarea primirii de noi membri-asociați", au fost primiți toți cei „planificați", mai puțin .. Florian Ghițoiu Lăzurean. Membrii de la non-profit au refuzat - cu doar trei voturi împotrivă - intrarea „eminenței cenușii" a grupului de investitori, în societate. Odată exclus din schemă, Fl. Lăzurean nu are acum decât varianta intrării la F. C. UTA ca acționar, sau - dacă dorește - finanțator.

Consiliul de administrație al F. C. UTA are următoarea componență:

Călin Chișbora - președinte, Dorel Popa, Florin Remețan, Florian Bercea, Pompilia Zelner, Horia Bica, Nicu Calmore, Dan Ivan, Octavian Iovănuț, Liviu Bojin - membri.

Aceștia vor conduce, timp de patru ani, destinele clubului UTA. Din păcate, ziua de ieri a fost prea mică pentru multiplele probleme ale „Bătrânei Doamne". Consiliul de administrație a discutat, după ce a fost ales, timp de două ore, pe marginea noului statut al clubului, care a fost - până la urmă - votat. S-a trecut, apoi, la diverse și - astăzi - la o nouă reunire, se va stabili organigrama clubului. Se vorbește despre Marin Lupaș că va fi director executiv, iar acesta spune că va accepta propunerea doar dacă nimeni nu se va implica în viața echipei. Antrenor va rămâne Ionuț Popa, iar Ioan Ienciu va ieși - foarte probabil - din „schemă".

Se spune că s-au adunat, deja, aproape 3,5 miliarde de lei, iar când va începe subscripția publică se anunță o adevărată invazie de oameni de afaceri, care vor să intre la UTA ca acționari. Totuși, acum totul cade în sarcina Consiliului Local Municipal. Dacă până acum se spunea - pe bună dreptate - că nimeni nu bagă bani într-un sac fără fund ori într-o gaură neagră, iată că s-a „înființat" și cadrul juridic pentru a se putea da bani. Suntem convinși că primarul Dorel Popa, membru în Consiliul de Administrație, va avea puterea să-i convingă pe consilieri să aprobe proiectul de buget necesar UTA-ei în anul competițional 2002-2003. E vorba ca CLM-ul să dea vreo două miliarde de lei pe lună, deci aproape 25 de miliarde de lei pe an. Dacă nici acum nu se implică Primăria, atunci **Aradul chiar că nu merită să aibă echipă în prima divizie. Practic, mingea e acum în terenul celor de la Primărie.** De altfel, președintele Consiliului de Administrație al F.C. UTA, Călin Chișbora, ne-a declarat, aseară, că prioritatea numărul unu a clubului este convingerea consilierilor locali de a ajuta clubul.

El este marele învins. Florian Lăzurean a rămas pe dinafară

Așadar, totuși mai târziu decât se sconta, la UTA s-a făcut ceea ce trebuia să se facă de foarte mulți ani. „Era" italiană s-a încheiat, iar de ieri UTA este a noastră, a arădenilor. S-o ajutăm, căci istoria „Bătrânei Doamne" ne obligă.

LEO SFÂRA

Vineri și sâmbătă, pe arena Motorul

„CENTURA ARADULUI" LA BOX, EDIȚIA XXIV

Iubitorii sportului cu mănuși din județul nostru își vor putea astâmpăra setea de box, de calitate, vineri și sâmbătă venind pe arena Motorul din cartierul Aradul Nou.

Acolo, în organizarea B.C. „Silva Lazăr" Motorul Arad, DJTS și CLM, se va desfășura a XXIV-a ediție a „Centurii Aradului" la box. Competiția - **cea mai veche din țară, organizată de un club** - va aduna la start sportivi de la: Crișul Oradea, Câmpia Turzii, CSM Zalău, Minerul Sadu, Aluminiu Slatina, Armata Tg. Mureș, Ring Tg. Mureș, Mobex Tg. Mureș, CSM Iași, UM Timișoara, Banatul Timișoara, CSM Călărași, CSM Târgoviște, Rapid București, dar și echipele arădene: Box Club, Astra și „Silva Lazăr" Motorul.

Invitații speciali ai „Centurii Aradului" sunt pugiliștii de la două cluburi din Ungaria: **Kiskunfelégyház** și **Paks**.

Președintele secției de box Motorul „Silva Lazăr", Adi Buș, a reușit împreună cu antrenorii Florian Barna și Dionisie Szekely, să capaciteze numeroși sponsori pentru ca organizarea să fie una la înălțimea aștep-

tărilor. Au pus umărul deja: Quenn Matinal, Bis-Boy, Metal-Com, Flamingo, Vatelina, SC Rival, GI Motor, SC Verbiță, SC Tata-Gheza, dar, până la startul întrecerii se speră în găsirea și altor sponsori. Apreciind efortul acestor oameni, CLM Arad a promis că va acorda 20 de milioane lei „Centurii Aradului" la box, bani din care va fi achitată cazarea pugiliștilor maghiari.

Programul galei va fi următorul:

- **Vineri, ora 18,00 - gala I**
- **Sâmbătă, ora 10,00 - gala finală**

Un amănunt deloc de neglijat, organizatorii au decis ca **intrarea să fie liberă**, pentru ca tribunele arenei Motorul din Aradul Nou să fie pline.

DANIEL SCRIDON
Foto: ȘT. MATYAȘ

Ieri, în meci amical

Ne-am dat seama că suntem departe de Divizia A

CORVINUL HUNEDOARA - F. C. UTA 4-0 (2-0)

Ieri după-amiază, la Hunedoara, nou promovata în Divizia B, Corvinul din localitate, a reușit să umilească echipa de primă divizie, F. C. UTA. „Secundul" Dan Mănăilă era foarte supărat pe evoluția băieților în „alb și roșu", afirmând că încă suntem departe de Divizia A.

Au marcat: B. Petre min. 5 (autogol), Mitriță min. 32 (penalty) și min. 81 și Băban min. 60.

F. C. UTA a început în formula: Tufiși-Ardelean, Zaha, Gâlmencea, Rus-Buhuș, Mărginean, B. Petre, Chitescu-Miculescu, Turcan. Pe parcursul partidei au mai evoluat: Panin, Bier, Luca, Panaitescu, Pit, R. Nagy, R. Fritea, Giuchici, Ianu.

Să mai spunem că Gongolea, Rancz și Militaru nu mai fac parte din lotul „Bătrânei Doamne". În schimb, ieri, la Hunedoara a apărut și portarul timișorean Stanciu, care însă nu a putut fi folosit. Astăzi sunt așteptați să sosească la Arad mijlocașul Marișescu și atacantul Stan.

Partida revanșă dintre F. C. UTA și Corvinul Hunedoara va avea loc sâmbătă, ora 11, pe stadionul UTA.

D. SCRIDON

SE ÎNTORC „FII RĂTĂCITORI" LA CURTICI?!

După săptămâni de incertitudini și de „ping-pong" verbal între două divizii, apele au început să se limpezească în ograda divizionarei C, Frontiera Curtici. Întâmplător sau nu, cam în aceeași perioadă cu demisia unui vicepreședinte, care a ieșit pe ușa din dos după joaca de-a transferul cu unii fotbaliști ai echipei.

Primarul Curticiului, dl. Gh. Don, a reușit să capaciteze un om de afaceri - care dorește să rămână anonim - ce și-a luat angajamentul să susțină financiar echipa.

Datorită confuziei de la Frontiera, șapte jucători: Oiță, Bilan, Bârla, D. Maghici, Juncu, Fâșie și Băd, dar și antrenorul Gigi Camenită au plecat la Pecica să-și încerce norocul. Primarul Don n-a stat prea mult pe gânduri, l-a numit antrenor pe Sandu Gaica, iar pe cei șapte „rebeli" i-a somat să se întoarcă la Curtici. Asta cu jucătorii n-am prea înțeles-o, pentru că, băieții sunt „proprietatea" omului de afaceri arădean Pop Arghir, singurul care poate decide viitorul acestora.

Spectaculoasa răsturnare de situație de la Pecica, l-a lăsat - deocamdată - pe drumuri, pe principalul artizan al promovării Curticiului în „C", antrenorul Gigi Camenită. În schimb, „fii rătăcitori" ar putea reveni spășiți la Curtici. Acolo, unde, noul tehnician Gaica a avut doar 13 jucători la unul din ultimele antrenamente ale echipei. Și ar avea mare nevoie de ei.

D. SCRIDON

Baschet feminin

DEOCAMDATĂ, PE ACELEAȘI BARICADE

Din 15 iulie, BC ICIM, vicecampioana țării, s-a pus din nou pe treabă în vederea următorului sezon competițional. De câteva zile, antrenorii Dan Moraru și Constantin Wunsch le au la pregătiri și pe Anne-Marie Părău și Ildiko Nagy, revenite de la C.E. de junioare din Slovenia. Noutățile în ceea ce privește completarea lotului sunt în așteptare. Pe lângă cele patru jucătoare de la LPS Alba-Iulia și Oana Lateș de la Livas Târgoviște, a mai venit în probe încă o baschetbalistă. Este vorba despre Viviana Knall, de la Mediaș, fundaș. Însă, vom afla dacă vor fi sau nu cooptate în lotul echipei arădene în săptămâna ce se apropie. Nici până la data plecării în cantonament, 5 august, nu mai e mult și să știm și noi cu cine defilăm.

A. C.

FC UTA PE INTERNET

Un grup de susținători ai „Bătrânei Doamne" a creat un site pe Internet, dedicat în exclusivitate FC UTA. Acesta poate fi accesat tastând **www.fc-uta.go.ro**. Deocamdată site-ul este în construcție, apărând doar unele știri referitoare la activitatea echipei fanion a fotbalului arădean, însă pe viitor, iubitorilor grupării în alb-roșu li se promit surprize dintre cele mai plăcute.

A. H.

Lungul drum al berii către noi

Vă amintiti ce spuneam despre reteta berii? Spuneam că în fiecare bere se regăseste pasiune si istorie, care fac ingredientele să se adune într-un produs unic, cu o calitate pe care doar timpul o consacră. Dar fiecare bere are un drum al ei, de la materie primă la produsul final. La ***Timisoreana***, inginerul Francisc Theis cunoaste cel mai bine acest drum, identificându-se cu istoria din ultimii 50 de ani a fabricii. De la domnul Theis am aflat care sunt ingredientele din care iese căutata băutură amăruie. „Amăreala decentă, culoarea deschisă, aroma specifică a hameiului si gradul înalt de fermentare sunt caracteristicile unei beri Pils de calitate. Iar aceste caracteristici se obtin prin folosirea unor materii prime deosebite", ne-a explicat inginerul Theis. Primul ingredient este **orzoaica**. Oameni mândri de ceea ce au, bănătenii folosesc la fabricarea berii ***Timisoreana*** orzoaica cultivată în zona lor (Timis, Arad, Caras, dar si Satu Mare), care are nivelul de proteine necesar. Cea de-a doua materie primă este **apa**. Natura le-a oferit mesterilor berari de la ***Timisoreana*** cea mai bună apă pentru berea de tip Pils, apa „moale" care curge pe Bega. O instalatie de potabilizare face apa din Bega bună pentru fabricarea berii. Berarii de la Timisoara aduc din Slovenia cel de-al treilea ingredient: **hameiul**. Soi aromat si amar în acelasi timp, hameiul folosit aici aduce berii un gust special, căutat în zeci de retete de-a lungul timpului. Să nu uităm **drojdia**. Drojdia specială pentru bere este cea care face ca mustul de bere să fermenteze si să se producă alcoolul.

ing. Francisc Theis

Despre procesul propriu-zis prin care se ajunge de la orzoaică la bere ne-a vorbit tot inginerul Francisc Theis. Orzoaica, atent selectionată si curătată, este înmuiată în apă la temperatura de 14 grade Celsius din fântânile fabricii de bere si este lăsată să germineze timp de 7 zile. Procesul de germinare este stopat prin uscare, iar rezultatul este...malful. Cea de-a doua etapă a procesului de productie poartă numele de **fierbere**. Maltul măcinat se plămădeste cu apă si se extrage zahărul. Prin **filtrare** se obtin două produse: *borhotul* - cunoscut în special crescătorilor de animale, si *mustul de bere* - produsul limpede, filtrat. Mustul de bere si hameiul sunt fierte împreună, iar rezultatul se răceste si se însământeză cu drojdia. Acum începe **fermentarea**, care la Timisoreana este un proces clasic, desfăsurându-se la rece. Timp de 3-4 săptămâni, acest amestec este depozitat în tancuri, la o temperatură de 0 grade Celsius. Este perioada în care produsul suferă un proces de **maturare**: drojdia sedimentează, iar berea îsi îmbunătăteste calitătile de gust. Dar drumul nu s-a încheiat încă. Ceea ce vedem în sticle este produsul supus unui al doilea proces de **filtrare**, într-o instalatie specială. Abia acum berea ***Timisoreana*** poate fi îmbuteliată, acum a ajuns la calitatea dorită de creatorii săi.

V-am povestit toate aceste etape ca să vă împărtăsim din uimirea pe care o creează străduania de a obtine calitate pentru un produs cu care suntem atât de obisnuiti. Ce înseamnă calitate am aflat tot de la inginerul Francisc Theis. Calitatea e muncă de echipă si muncă supravegheată îndeaproape. Este o „conceptie unitară, controlată la toate nivelele". Doar asa se ajunge la calitatea dorită. O calitate care dăinuie de aproape trei sute de ani.

LOCTITE® SUPER ATTAK®

Îți prindebine.

acum și în varianta GEL!

pentru suprafețe verticale și poroase

Nu conține aer!

Pentru a lipi orice...

ți-ar prinde bine un Loctite Super Attak!

În 5 secunde poți lipi cu adezivul Loctite Super Attak orice.
Chiar și o pereche de blugi pe o șa din piele.
Acum și în varianta gel. Nu te vei mai dezlipi de el!
Adezivul universal nr.1 în lume.

Henkel

(c.)

De-acum ne luăm ce vrem noi, de unde vrem noi!

Într-o zi mami și tati au zis că în sfârșit putem să ne luăm ce vrem noi și avem nevoie, pentru casa și familia noastră, fiindcă prietenii lor înțelepți de la bancă le dau acum bani cu împrumut, special pentru asta. Mami vrea mobilă nouă în sufragerie, tati vrea un televizor mare și o combină de muzică, eu vreau un calculator! Iar tati zice că toate astea le putem lua acum de la ce magazine vrem noi, pentru că banca noastră ne ajută orice-ar fi.

Sună gratuit la 0800 802 02 02 ca să afli mai multe despre FLEXICREDIT, împrumutul tău personal de la Raiffeisen Bank.

Raiffeisen BANK
Banca ta de încredere.

0800 802 02 02
luni-vineri: 8:00-20:00; sâmbătă: 9:00-15:00
Număr cu apel gratuit

(C.A.)

SC EXPERT SA Arad,

În calitate de lichidator judiciar în dosarul 2085/2000 Trib.Arad, în baza aprobărilor judecătorului sindic date prin încheierea din 13.12.2001 **Scoate la vânzare prin licitație publica cu strigare**

2 FABRICI DE CHERESTEA aparținând debitoarei in faliment ESPARO FOREST SA Arad

Fabrica	Amplasament	Pret pornire (inclusiv TVA)
Fabrica de cherestea cu 4 gatere, fabrica deparchete si fabrica de panouri incleiate din foioase, cu depozite si instalatii de utilitati comune, amplasate pe 100.086 mp inscris in CF 1637 Bocsig	Bocsig, jud.Arad	10.296.046.080
Fabrica de cherestea cu 2 gatere, depozit busteni si sediu sector cu ateliere pe 15.054 mp inscris in CF 3713 Tarnova	Tarnova, jud.Arad	930.507.264

Toate constructiile sunt amplasate pe terenuri proprietatea statului roman avand intabulat in CF dreptul de superficie pe durata existentei constructiei.

Licitatia va avea loc in data de **09.08.2002 ora 10.00** la sediul debitoarei ESPARO FOREST din Arad, str. Tribunul Dobra 18-20

Informatii suplimentare se pot obtine la telefon 092-666740 (Dl. N. Gheranescu) si 094-565723 (Dl. P. Goanta) (c.a.)

ANUNȚ

Primăria orașului Nădlac organizează licitația publică în vederea închirierii spațiului de 40 mp situat în orașul Nădlac, str. G. Cosbuc nr. 56 (fost atelier reparații TV).

Licitatia va avea loc în data de 23.08.2002, ora 10,00, la sediul Primăriei orașului Nădlac.

Caietul de sarcini și informațiile suplimentare se pot obține la sediul primăriei, str. 1 Decembrie nr. 24, telefon 0257-474325.

Ofertele se primesc până la data de 22.08.2002, la sediul primăriei.

(2733756)

S.C. BAMBITEX S.R.L.

Brad, str. Avram Iancu nr. 54

Angajează Ingineri tehnologi cu experiență în confecții textile

Se asigură:

- cazare gratuită în apartament nou, dotat cu toate utilitățile; ● bonuri de masă
- transport asigurat de societate la sfârșit de săptămână ● salariu deosebit

Persoanele interesate se vor prezenta la sediul societății SC TEBA SA, Arad, str. Patria nr. 14.

(2733747)

TOTAL DISTRIBUTION GROUP ROMANIA SRL

Companie de distribuție națională

Cerințe:

- studii medii (studii superioare avantaj) ● abilități de comunicare și negociere
- experiență în vânzări, vârsta 23-30 ani ● spirit de echipă, inițiativă
- permis de conducere ca-teg. B

Se oferă:

- pachet salarial motivant ● posibilitate de dezvoltare a carierei

Angajează agenți vânzări

CV-ul și scrisoarea de intenție se depun personal la adresa firmei: Calea Radnei 242. Data limită: sâmbătă, 27. VII., ora 12,00.

Numai persoanele selecționate vor fi contactate.

(9877779)

SC EXPERT SA Arad

Societate profesională de lichidări, scoate la vânzare prin licitație publică cu strigare diferite bunuri aparținând debitoarei SC ESPARO FOREST SA Arad (fost IFET), aflată în procedura falimentului, dosar 2085/2000 Tribunalul Arad.

Se vor vinde: betoniere, rezervoare cilindrice orizontale de diverse capacități, separatoare ciclon pentru rumegus, mașini unelte și de uz general (strung, freze universale, polizoare cu picior, mașina rectificat interior, stand de centricubat, bancuri de lucru, aparate de sudură, electrocompresoare de aer, etc), instalații de pornire la rece precum și unele utilaje specifice prelucrării primare a lemnului (motoferastraie HUSQVARNA descompletate, ferăstrău panglică defect, abricht, circulare multilamă, mașini de capsat lăzi, circulare cu masa fixă și mobilă descompletate, etc) precum și totalitatea pieselor de schimb, materialelor și obiectelor de inventar din magaziile sectoarelor de exploatare.

Licitațiile vor avea loc în mai multe localități din județul Arad după cum urmează:

- În 07.08.2002 ora 10.00 la sediul depozitului de busteni Tarnova;
- În 07.08.2002 ora 12.00 la sediul fabricii de parchet din Bocsig;
- În 07.08.2002 ora 14.00 la sediul sectorului din Sebis;
- În 08.08.2002 ora 10.00 la sediul atelierului din Radna (Lipova);
- În 08.08.2002 ora 12.00 la sediul sectorului din Barzava
- În 08.08.2002 ora 14.00 la sediul fabricii de cherestea din Savarsin;
- În 09.08.2002 ora 10.00 la sediul central al debitoarei ESPARO FOREST din Arad, str.Tribunul Dobra 18-20;

Listele cuprinzând bunurile oferite și prețurile de pornire se găsesc afișate la sediile ESPARO FOREST de mai sus.

Pot participa la licitații orice persoane fizice sau juridice care până la ora licitației au depus o garanție de participare egală cu 10% din prețul de pornire al bunurilor licitate. Informații suplimentare se pot obține la telefoanele 092-666.740 (Dl. N. Gheranescu) și 094-565.723 (Dl. P. Goanta) (c.a.)

Lichidare de stocuri și mijloace fixe cu diminuare de preț de 5% pe licitație până la adjudecare SC Expert SA

În calitate de lichidator al S.C. ALFAR S.A. - SERE Arad, în conformitate cu prevederile Legii 64/1995, republicată, VINDE LA LICITAȚIE PUBLICĂ, DESCHISĂ, CU STRIGARE, în fiecare zi de marți, ora 12.00, următoarele bunuri:

● mașini scris	● convertizoare sudură
● benzi transportoare	● pompe stropit
● diferiți rulmenți	● electropompe, cazane duplicat
● diferite remorci	● balanțe semiautomate
● dulapuri frigorifice	● bancuri de lucru
● machete protecția muncii	● conserve legume - fructe
● obiecte de inventar (mese birou, scaune, dulapuri)	● motoare electrice 22 KW noi
	● piese schimb diverse
● borcane diferite dimensiuni	● autoclave inox 800 l
● mese inox	● mașină de găurit
● pompe Lotru	● diferite mașini unelte
● trafosudură	

	Preț lei (TVA inclus)
● remorcă autobasculantă	5.371.759
● trafo sudură 315	4.710.615
● bazin spălare	5.950.251

Lista bunurilor scoase la vânzare, prețul de pornire și regulamentul de licitație sunt afișate la sediul societății Alfar SA Calea Zimandului nr. 3. (c.a.)

Relații suplimentare Dl. Tanca Gheorghe, tel. 0257-276.101.

S.C. Sanevit S.A. Arad

Vinde la licitație publică cu strigare următoarele:

1. Autoutilitară Ford Transit 2,5 Diesel, an fabricație 1992, preț pornire 6.800 euro

2. Autoturism Crysler Dodge Caravan 7 locuri/benzină, preț pornire 10.500 USD

Licitația va avea loc în data de 31.07.2002, ora 10, la sediul societății din strada Petru Rareș nr. 129.

Informații suplimentare la telefon 276335, între orele 10,00-13,00.

(2733754)

TĂMĂDUITOARE ȘI PREZICĂTOARE ELVIRA

cu harul sfânt, care lucrează cu magie albă, cu diferite plante și buruieni, descântece numai de ea cunoscute

Telefon: 0722.911.918

În luna mai am fost plecată la Brouxelle pentru a da un concurs cu toate vrăjitoarele din Franța, Germania, India, Italia, Israel, Cehia și Rusia. Din toate vrăjitoarele de la acel examen am obținut locul I pe anul 2002. Împreunez pe cei despărțiți, dezleg cununii legate, scot argintul viu, fac bine de bețe, epilepsie, eczeme, impotență, desfac farmece și blesteme, aduc spor și prosperitate în afaceri și pacea în sufletul și trupul oamenilor.

❑ **Leontina din Covăsânț.** Țin să-mi fac viața publică cu speranța că voi ajuta și alte persoane. Am fost necăsătorită și am 42 de ani. Aveam mulți prieteni dar prietenia mea nu dura mai mult de 3 zile. Am fost la mai mulți preoți din țară unde mi-au spus că am cununiile legate. Citind în revista Paranormal a d-lui Țugui am văzut pe d-na Elvira făcând bine la multă lume. Atunci am ajuns la această doamnă care din prima ședință mi-a dezlegat cununiile și acum sunt fericită și mulțumită.

❑ **Sandu din Arad.** De 15 ani mă lupt cu boala iar doctorii nu mi-au dat nici o speranță. De la o colegă de serviciu am auzit de minunata doamnă Elvira. Ajungând la ea, în mai puțin de 45 de minute mi-a scos argintul viu și acum mă simt foarte bine și am scăpat de simptomele grele și durerile îngrozitoare.

❑ **Sunt Alina din Arad.** Văzând-o pe d-na Elvira prin multe ziare, posturi TV și reviste, am apelat la ea. Am fost și la preoți și diferite mănăstiri, dar nu s-a rezolvat nimic neputând să-l vindece pe soțul meu de băutură. Apelați 0722.911.918.

❑ **Narcisa Barlan din Oradea.** Pe această cale aduc mulțumirii clarvăzătoarei Elvira pentru binele și bucuria care mi-a adus-o în casă. Prin descântecele sale, de la prima ședință m-a vindecat de o boală grea de piele psoriazis.

❑ **Sunt Mitică din Dezna.** Am o soție, un copil și o situație foarte bună. Am fost despărțiți 1,5 ani din cauza băuturii. Eram lucrat de 2 femei să beau cât beau rațele apă. Am fost la doctori în Brașov și nu mi-au putut face nimic. Ajungând la doamna Elvira, această doamnă minunată, la prima ședință, în 35 de minute, mi-a desfăcut farmecele și m-a lecuit de bețe dându-mi un ceai din buruieni și plante știute numai de ea. Acum sunt în familie, nu mai beau.

❑ **Simion din Ineu.** Având mai multe firme la un moment dat nu mai mergea nici una. M-am dus la preoți, am făcut multe slujbe și tot degeaba. Din presă am găsit-o pe d-na Elvira care mi-a desfăcut farmecele și bleste-mele din cauza cărora nu mai aveam nici un spor. Acum îmi merge foarte bine.

Prezicătoarea Elvira I ucrează cu harul sfânt și cu leacuri și buruieni numai de ea știute, care a participat la TIBO luând diploma de apreiere ca cea mai bună prezicătoare și tămăduitoare.

Telefon: 0722.911.918

(9877782)

PRIMĂRIA ARAD

ADEVĂRUL DE ARAD

KAISER fest

2 - 3 - 4 august 2002, Ștrandul Neptun Arad

VENGABOYS
VOLTAJ • AKCENT
DIRECȚIA 5
PROCONSUL
AUREL TĂMAȘ
BERE GRATIS
PEPE • CANDY
DE LUXE
DUCU BERTZI
TAMANGO • OXIGEN
TRENUL NOPȚII
PROGRAM FOLCLORIC
JOCURI DE ARTIFICII
ȘI PRIETENII DE LA PRIMA

Muzică și bere la volum maxim!

KAISER BIER

PARTENER MEDIA prima

ORKLA TOMI

Cumpărați din timp abonamente cu preț redus.

Abonamentele s-au pus în vânzare prin distribuitori stradali, oficiile poștale și casieriile ștrandului. Intrarea se face pe bază de: abonament festival (preț redus cu 40%); bilet spectacol și bilet ștrand

NU SUNT VALABILE LEGITIMAȚIILE ȘI ABONAMENTELE DE ȘTRAND ȘI CĂSUȚE. ACCESUL SE VA FACE ÎN SISTEM CONTORIZAT ELECTRONIC PE BAZĂ DE JETON.

Paza și securitatea festivalului este asigurată de Agenția "DETECTIV" – Arad Poliția și Jandarmeria Arad

SC EXPERT SA Arad,

În calitate de lichidator judiciar în dosarul 2085/2000 Trib.Arad, în baza aprobărilor judecătorului sindic date prin încheierile din 25.05.2001, 21.06.2001, 20.09.2001 si 15.11.2001

Scoate la vânzare prin licitaţie publică cu strigare IMOBILE
aparţinând debitoarei în faliment ESPARO FOREST SA Arad

Imobil	Amplasament	Preţ pornire (inclusiv TVA)
Cabana TROAŞ Valea Galşei	Troaş	1.228.308
Grajd pentru cai CIMERCEA	Tauţ	2.983.035
Atelier scoala SEBIŞ	Sebiş	279.884.228
Atelier mecanic ŞOIMOŞ	Lipova	736.729.498

Toate construcţiile sunt amplasate pe terenuri proprietatea statului român având intabulat în CF dreptul de superficie pe durata existenţei construcţiei.
Licitaţia va avea loc în data de **09.08.2002 ora 10.00** la sediul debitoarei ESPARO FOREST din Arad, str. Tribunul Dobra 18-20 Informaţii suplimentare se pot obţine la telefon 092-666.740 (Dl. N. Gheranescu) şi 094-565.723 (Dl. P. Goanţă) **(c.a.)**

S. C. TOPWAY Ind. S. A. Craiova - S. C. OLPO ULEI S. A. Podari

achiziţionează

SEMINŢE FLOAREA-SOARELUI
PRODUCŢIA 2002

de la persoane fizice şi juridice la preţul de 6000 lei/kg STAS 40-9-2 + TVA.

Informaţii şi contractare: tel. 0251-264333, 0723-660617, 0721-210450; 0722-262015.

s.c. IATSA ARAD,

singurul distribuitor al
S.C. AUTOMOBILE DACIA

Vinde autoturisme Dacia, Dacia SupeRNova, Dacia 1307 - automobil mixt, Dacia 1305 (2 locuri) utilitară, utilitare Dacia cu aer condiţionat

Plata:
- ❑ cash
- ❑ leasing persoane juridice
- ❑ credit bonificat BRD (persoane fizice) „300 EUR"

OFERTA LUNII IULIE
Reducere „400 EUR" - Dacia berlină şi Dacia break
Reducere „200 EUR" - Dacia SupeRNova Europa

Telefon/fax 0257/278.950; 0257/287.366

Societate comercială

angajează

pentru mini-market **„Select"**
din cadrul benzinăriei **Shell,**

LUCRĂTORI COMERCIALI

Se cere: experienţă, seriozitate, spirit de echipă, prezenţă agreabilă. *Se oferă:* salariu motivant, condiţii de muncă deosebite.

Informaţii: 0257/284.770; 0257/284.766
C.V. se depun la adresa: Bd. Decebal nr. 26, ap. 1.
(21156)

quark motors

angajează pentru zona Arad
agent vînzări

Oferim :
- -Oportunitatea de lucra într-un colectiv tînăr
- -O salarizare atractivă
- -Cadru de lucru modern

Cerinte :
- Studii superioare
- Carnet de conducere categoria B
- Disponibilitate la program prelungit
- Experienta în vînzări constituie un avantaj

Persoanele interesate sunt rugate să trimită un Curriculum Vitae însoţit de o scrisoare de intenţie prin fax la: 0256.220040 pina la 01.08.2002. Numai candidaţii selectionaţi vor fi contactaţi

Primăria comunei Vladimirescu

str. Revoluţiei nr. 4

organizează

concurs în data de 23.08.2002, orele 10, la sediul acesteia, pentru ocuparea funcţiei publice de execuţie de auditor categ. A, clasa III, gradul 3.

Condiţii de participare:
- ◆ **studii superioare şi atestare în specialitate**
- ◆ **vechimea minimă în specialitate 1 an**
- ◆ **cunoştinţe operare pe calculator**
- ◆ **cele prevăzute la art. 6 din Legea 188/1999 privind statutul Funcţionar Publici**

Cererile de înscriere însoţite de documente justificative cerute de lege se pot depune până la data de 19.08.2002, la sediul Primăriei Vladimirescu.

Bibliografia de examen şi relaţii suplimentare se pot obţine la Primăria comunei Vladimirescu, telefon 514101 sau 514902.

ANIVERSĂRI

Zece trandafiri roşii şi un călduros „LA MULŢI ANI!" pentru IOSIM NADINA din SECUSIGIU, îi urează părinţii: BATA şi DANIELA.

VÂNZĂRI APARTAMENTE O CAMERA

Vând în centrul oraşului Sebiş, garsonieră confort I, cu multiple îmbunătăţiri. Telefon 0745.471.882. (20844)

Vând garsonieră, Vlaicu, et. III, îmbunătăţită, confort II, bl.A10-1b. Telefon 0721.633.694; 0745.877.926. (21151)

Vând apartament una cameră, zonă centrală. Telefon 311230. (21032)

Vând garsonieră zona Confecţii, str. Rodnei bl. 100, et. I, la preţul de 3.000 Eu. Telefon 0745.432.369. (3140344)

Vând garsonieră cf. I, Micălaca, et. III, contorizată, preţ 5.500 USD. Telefon 262574. (2670409)

Vând camera 42 mp, parter bloc, zona Gării. Telefon 232943. (21066)

Vând apartament ultracentral, 1 cameră, cu dormitor suspendat, multiple îmbunătăţiri de lux (spate Astoria). Telefon 210408, 278720, 252996. (21077)

VÂNZĂRI APARTAMENTE DOUA CAMERE

Vând apartament ultracentral (zona ZIRIDAVA), 78 mp, 2 camere, dependinţe, etaj I, balcon (birou, cabinet) şi garaj. Telefon 0744.784.443. (19757)

Vând apartament 2 camere, etaj 3, Alfa, str. principală, zonă liniştită, preţ 8.900 EU. Telefon 237123, 0722.698.868. (20930)

Vând apartament 2 camere, Fortuna, semidecomandat, 4/4, acoperiş recent izolat, gresiat, faianţat, parchetat, contorizat, mobilat sau nemobilat. Telefon 272785, 272703. (3140313)

Vând urgent apartament 2 camere, UTA, decomandat, negociabil. Telefon 273049. (20765)

Vând apartament 2 camere, et. I, neîmbunătăţit, Piaţa Catedralei nr. 2. Telefon 0722.679.937. (20806)

Vând apartament în casă cu etaj, 2 camere, amenajat, str. A. Muresanu. Telefon 0745.529.407, seara 270176. (20752)

Vând urgent apartament 2 camere central, gaz. Telefon 284616. (20942)

Vând apartament 2 camere, mobilat(ne), contorizat, etaj 4, acoperiş perfect. Telefon 0722.647.262. (20961)

Vând apartament 2 camere îmbunătăţit, Micălaca, Piaţa Soarelui. Telefon 264144. (2670401)

Vând apartament 2 camere, et. III, Micălaca, preţ avantajos. Telefon 0740.657.172. (21053)

Vând urgent apartament 2 camere, ultracentral, Bd. Revoluţiei, 14.000 EU negociabil. Telefon 0745.219.263. (21015)

Vând apartament 2 camere, central, zonă liniştită, et. IV, izolaţie italiană cu garanţie, contorizat, îmbunătăţit, interfon, rolete. Telefon 0744.150.688 sau 237053 dimineaţa. (21059)

Vând 2 camere, Vlaicu, confort II, 7.000 USD. Telefon 270856; 0722.257.409. (20863)

Vând apartament ultracentral 2 camere, parter, ideal firme. Telefon 0722.264.539. (20824)

Vând apartament 2 camere, decomandat, zona 700. Telefon 0766.620.138. (20840)

Vând apartament 2 camere, zona 500, et. II, contorizat, 9.500 USD. Telefon 260477, 0740.857.179. (20958)

Vând apartament 2 camere, parter, centru, 12.500 Eu. Telefon 232943. (21067)

Vând apartament 2 camere, et. II, Boul Roşu. Telefon 0744.617.979. (21081)

Vând apartament 2 camere, decomandat zona 300, 12.300$. Telefon 0744.617.979. (21081)

VÂNZĂRI APARTAMENTE TREI CAMERE

Vând apartament 3 camere, Arad. Telefon 514071. (20821)

Ocazie! Vând urgent apartament 3 camere, zona Vlaicu, semidecomandat, et. I, preţ negociabil 8.200 $. Telefon 0257-271662, 0744.703.759. (20835)

Vând apartament 3 camere, et. I, cu garaj sub bloc, Aradul Nou. Telefon 287680; 0721.174.251. (20879)

Vând apartament 3 camere, decomandat, garaj, Vlaicu, bl. 8A. Telefon 240566; 0740.451.045. (20889)

Vând apartament 3 camere, decomandate, et. I, Vlaicu-Micălaca, 11.500-14.500 USD. Telefon 0744.542.931, 279718. (21075)

Vând apartament la casă, tip vilă, ultracentral, suprafaţa totală 221 mp, doi în curte. Telefon 0766.323.604, orele 12-15. (21078)

Vând urgent apartament central, 3 camere, parter, suprafata 120 mp, intrare din stradă, bun pentru birouri, dispensar. Telefon 253222, 0744.556.461. (21129)

VÂNZĂRI APARTAMENTE 4-5 CAMERE

Vând 5 camere, Catedrală, 200 mp, pivniţă, 26.000 Euro. Telefon 253364, 0722.257.409. (20863)

Vând apartament 4 camere, decomandat, lângă Billa. Telefon 0723.403.655. (21045)

VÂNZĂRI CASE

Vând VILĂ nouă, super amenajată, încălzire proprie, gazon 300 mp, grădină 500 mp, preţ 90.000 EU negociabil. Telefon 282940, str. Milan Tabacovici nr. 34. (20816)

Vând casă central (S+P+M) fără intrare auto, intrare comună sub poartă 2 familii, dar casa şi curtea complet separate, ideală firme sau comunităţi religioase, preţ 25.000 $. Telefon 214416, 250890, 0723 852 189. (17172)

Vând casă mare, grădină mare, apă, curte, pompă cu hidrofor, localitatea Sînmartin. Telefon 0721.633.694; 0745.877.926. (21151)

Vând casă mare, şase camere, în Livada nr. 94. Telefon 381727. (20153)

Vând casă cu grădină în Lipova (Radna). Informaţii telefon 561282, 0723.474.418. (9877146)

Vând casă Bătania, cu grădină, apă, gaz tras în curte. Informaţii Pecica, telefon 468614. (20836)

Vând casă ocupabilă (apă, gaz, grădină). Informaţii telefon 0740.430.039. (20882)

Vând casă 7 camere, posibilităţi bar + mini hotel. Telefon 092.295.340. (20888)

Vând casă în Pecica cu bar funcţional, 4 camere, 2 băi, anexe, etc. Telefon 0745.886.169. (20892)

Vând casă cu etaj construcţie nouă, 6 camere, baie, bucătărie, terase + anexă 2 camere, baie, pivniţă mare, 2 garaje, grădină mare, în comuna Şagu. nr. 598. Telefon 418331. (20925)

Vând casă mare cu etaj + multiple anexe, suprafaţa totală 1000 mp, în Aradul Nou, str. Orşova, nr. 1, fostul Depozit de materiale de constrcţii. Telefon 418331 sau 0721.097.651. (20925)

Vând ieftin casă 3 camere, gaz, apă, grădină, Vladimirescu, negociabil. Telefon 0723.851.860. (2670500)

Vând casă mare ultracentral (str. Afinelor), mobilată, 4 camere, 2 băi, cămară, îmbunătăţiri deosebite, încălzire proprie gaz, curte comună, garaj. Telefon 0722.692.973 sau 250308 - seara. (20970)

Vând casă ultracentral, etaj, 39.500 USD. Telefon 0744.818.060. (21001)

Vând casă mare Aradul Nou, parter, spaţiu comercial, etaj I locuinţă + mansardă. Telefon 0723.183.299; 0723.609.913; 286008 după ora 21. (20453)

Vând casă cu mansardă, str. Oituz, intrare separată, garaj, gaz, calorifere, canalizare, total 350 mp, informativ 28.000 $. Telefon 0722.736.785. (20096)

Vând casă în Zimandul Nou nr. 184, 4 camere, baie, hol, bucătărie mare, geamuri termopan, cu tot cu mobilă, curte mare, grădină mare. Telefon 0721.184.110. (20867)

Vând casă mare + 7.200 mp teren intravilan, ideal privatizare, în Felnac. Relaţii la telefon 411192. (21024)

Vând casă mare, solidă, confort, trifazic, str. Cpt. Ignat nr. 23 (Păreava). (20957)

Vând casă 2 camere, toate utilităţile, Grădişte. Telefon 212056. (3141102)

Vând casă 2 camere + anexe, apă, sat Horia nr. 175. (2670408)

Vând casă cu grădină de 1.250 mp în cartierul Bujac, zona neinundabilă. Informaţii la faţa locului, str. Mircea Vodă nr. 17, Arad, zilnic, după ora 15. (3140347)

Vând casă ultramodernă, aranjată şi mobilată în Grădişte, str. P. Rareş (principală) 60.000 Eu. Telefon 213353. (21072)

Vând casă nouă, cu nivel, bucătărie, living, trei dormitoare, două băi, pivniţă, 250 mp, curte 400 mp, garaj, în Aradul Nou, preţ 80.000 Eu. Telefon 0740.252865, 0723.644.958.

Vând casă, comuna Săvârşin, centru, lângă hotel, grădină, pomi fructiferi, 15.000 Eu. Telefon 287324. (21127)

Vând casă fără grădină, în Micălaca, preţ negociabil. Telefon 0257-265043. (21136)

VÂNZĂRI SPAŢII

Vând GHERETĂ, Piaţa Obor, echipată patiserie, preţ atractiv. Telefon 0723.637.765. (20886)

Vând clădire 4 nivele, zonă turistică, multiple posibilităţi de afaceri. Telefon 0257-531122, 0722.659.084. (21044)

Vând SPAŢIU în Gai (alimentară) 260 mp. Telefon 273122. (21138)

VÂNZĂRI TERENURI

Vând teren extravilan, posibil scoatere din circuitul agricol, 10.000 mp, 28 ml front stradal, facilităţi: apă + gaz în faţa terenului, situat la ieşirea din Arad spre Curtici, zona liberă, preţ 1,5$/ mp, negociabil. Telefon 0744.958.117. (21107)

(Continuare în pagina 14)

(Urmare din pagina 13)

VÂNZĂRI AUTO

Vând Opel Omega 2,5 T diesel, înmatriculat, an fabricație 1995, climă, fulloption, negru, stare excepțională. Telefon 0722.292.611. (21135)

Vând Mazda 929, înmatriculată, 8 mil. lei. Telefon 286211.

NOU! ANVELOPE de ARO, JEEP, la numai 500.000 lei! Avem toate dimensiunile în stoc, la cele mai mici prețuri. Convingeți-vă acum! Telefon Arad, 259339; 0744.706.321, Lipova 563027; 563145. (19332)

Vând motocositoare nemțească, dotată cu freză pentru mărunțirea pământului, stare perfectă. Telefon 0744.796.542, 563027. (20810)

Vând DACIA PAPUC, an 1997. Telefon 281349, 0722.581.852. (20306)

Vând talon + CIV IFA 250 și piese schimb auto Fiat 132 + talon. Informații telefon 219108 și 0740.046.589. (2670492)

Vând Daewoo Leganza, an fabricație 1999. Telefon 289053. (20770)

Vând BMW 525 an 1984, vopsit recent și Saviem carosat, ambele cu numere vechi, preț 750 EU, 1200 EU negociabil. Telefon 0744.646.960. (20689)

Vând Opel Record Diesel sau schimb, 1500 USD, negociabil. Telefon 532231. (20874)

Vând Renault Clio 1,2 benzină, 5 uși, an 1996, 4300 Euro, negociabil. Telefon 0722.281.095. (20878)

Vând semiremorcă marca Padiș 500, Măsca nr. 114. Telefon 0740.912.147. (3141053)

Vând BMW 524 TD PF. Telefon 0766.673.573. (21010)

Vând (schimb) Porsche numere valabile 2003, stare perfectă, preț 1000$ negociabil + remorcă Dacie 250 $. Telefon 0766.741.323. (21029)

Vând 2 grup Raba, negociabil, vizibil sat Horia nr. 175. (2670408)

Vând autoturism Peugeot 206, Diesel, an fabricație 1999, cumpărat prin reprezentanță, preț 8.000 Eu. Telefon 0744.627.322. (3140344)

Vând set cauciucuri 225-70-15C, autoturism Suzuki Swift, neînmatriculat. Telefon 279582. (2670471)

Vând 2 motociclete „Simson" 250 cu multe piese și „MZ" 125. Telefon 0721.184.110. (20867)

Vând combină Claas Dominator 85 cu echipament de floarea soarelui și porumb, coasă rotativă, greblă mecanică, presă de balotat. Telefon 0744.579.815. (20679)

Vând BMW 318, an 86, stare bună de funcționare, preț negociabil 500 Eu. Informații telefon 0721.443.486. (20904)

Vând combină Claas Matador, cu masa de 2,60 cu echipament de floarea soarelui, în stare de funcționare. Telefon 0257-266652. (2670402)

Vând (schimb) Ford Tranzit 2.400 cmc, motor RK Diesel, dublu spate, stare bună, cu Dacia sau Renault 21. Telefon 279706. (2670497)

Vând o remorcă, capacitate 7 to și o remorcă pentru autoturism Dacia, preț convenabil. Telefon 411192. (21024)

Vând combină Claas, masa 1,8, motor Diesel Perkins, stare bună, preț 1.900 Eu, negociabil. Telefon 0745. 836.811. (21035)

Vând piese Fiat Croma, 1990, 2.000 cmc, benzină-gaz, instalație gaz pentru mașină. Informații telefon 0722.426.774. (9879353)

Vând Daewoo Espero, an 1997-98, motor 1.800 cm, full options, 4.700$. Telefon 0722.353.495. (21051)

Vând tractor U445, cu plug, star ebună. Telefon 415295. (21088)

Vând autoturism mixt furgon cab. SEP 4+1 uși, Dacia papuc, an fabricație 1993. Telefon 280595, între orele 12-14. (21091)

Vând stivuitor Balkankar, stare funcționare, greutatea maximă ridicare 1.600 kg. Telefon 0257-468315, 0744.691.083. (21093)

Vând motociclete Aprilia, Yamaha SR și cauciucuri motocicletă. Telefon 0744.847.493, 218736. (21094)

Vând izotermă frigorifică Mercedes 8,2 t util, trapă. Telefon 0722.537.335. (21114)

Vând Mercedes Cobra, an 84, stare foarte bună, 700 Eu, negociabil. Telefon 230842. (21118)

Vând tractor International 60 CP, pluguri cu 3 și 4 capuri, semănătoare pe 9 rânduri, cositoare rotativă. Telefon 534133. (21131)

Vând Opel Vectra 1993, vama plătită; dezmembrez Audi B4. Telefon 0722. 251.555. (21139)

Vând plug 2 trupițe, semănătoare păioase 12 rânduri, set motor, toate pentru tractor 15 CP. Telefon 385127. (3140343)

VÂNZĂRI ELECTRO

OFERTĂ SPECIALĂ! Numai luna aceasta, cu marfă secondhand: VITRINĂ, LADĂ, COMBINĂ FRIGORIFICĂ, CONGELATOARE, FRIGIDERE până 20% reducere; TV COLOR, MAȘINI de SPĂLAT AUTOMATE, ASPIRATOARE, VIDEO 10%. Acum și în rate! Arad - telefon 0744.706.321, 259339; Lipova - 563027, 563145. (19332)

Vând CASE MARCAT FISCALE, CÂNTARE ELECTRONICE și CONSUMABILE. Telefon 281188; 211211. (c.)

Ocazie unică! Vând TELEVIZOARE COLOR, mașini automate, CONGELATOARE, LĂZI, VITRINĂ și COMBINE frigorifice. Telefon 274600. (20857)

Vând diferite telecomenzi pentru televizor (195.000 lei), video, satelit, componente electronice. Telefon 0722.368.868; 0745.794.894. (mp)

Vindem FRIGORIFICE: VITRINE, RAFTURI, CAMERE, AGREGATE, PANOURI, TERMOIZOLANTE. Telefon 281384. (20305)

Vând: combină frigorifică, congelator cu sertare, ladă frigorifică, mașină spălat automată, TV color, video, frigider, combină muzicală. Telefon 275277. (20275)

Vând TV color Hitachi, diagonala 68 cm, stereo, telecomandă, preț 2.800.000 lei; videorecorder Orion, fără telecomandă, preț 1.300.000 lei. Telefon 246518. (20916)

Vând DVD player cu MP3, sigilat, 195 Eu. Telefon 348530, 0744.433.081. (21086)

VÂNZĂRI DIVERSE

Vînd calorifere fontă, folosite, stare perfectă. Telefon 231918, după ora 17.

Vând circular, strung, șlefuitor lemn, etc. Telefon 256859. (21109)

Vând barcă pneumatică 4,3 m cu trailer, înmatriculat; vând piscină demontabilă, diametru 4,5; H-0,9, ladă frigorifică. Telefon 285269.(20848)

Vând BOLȚARI TERMOIZOLANȚI din zgură, cărămidă sau beton, 14 modele; BORDURI, PAVELE. Telefon 0745.634.885, 0722.621.600. (17748)

Vând rafturi, pulturi, răcitoare, frigider, convenabil. Telefon 286211. (21085)

Vând BETON, MORTAR, ȘAPĂ. Asigur utilaj, transport. Telefon 0723.273.746. (19717)

Vând din dezmembrări SERE, ȚEAVĂ și STICLĂ. Telefon 0744.649.637; 0721.288.627. (19750)

Vând PLASĂ GARD zincată - 22.000 lei/kg, toate dimensiunile; PLASĂ RABITZ - 41.000 lei/kg; CUIE - 17.500 lei/kg; SÂRMĂ NEAGRĂ - 17.500 lei/kg; SÂRMĂ ZINCATĂ, SÂRMĂ BALOTAT 22.000lei/kg, str. Vrabiei nr. 4. Telefon 289997, 0744.289.997. (19766)

Vând moară mică italiană, utilaje moară, motor 18.5 kw, plata și în grâu. Telefon 0745.522.260. (20646)

Vând aparat de înghețată Capriggiani, aparat de fabricat gogoși. Telefon 514910, 0722.245.496. (20697)

Vând NISIP, BALASTRU, PIATRĂ ALBĂ, PIATRĂ FUNDAȚIE, la domiciliu. Telefon 0745.615.810. (20787)

Vând BCA, BLOCURI CERAMICE, PHOROTERM, ȚIGLE 5.500 - 9.500 lei/buc., UȘI, FERESTRE, etc. str. Pădurii, nr. 69. Telefon 211272. (19996)

Vând firez pentru debitat metal, presă hidraulică, mașină de găurit mare (MORSE 4), polizor mare. Telefon 0740.249.544. (20826)

Vând țiglă mare + coame de calitate, din demolări. Telefon 214511. (20590)

Vând 4 uși tip bloc, fără toc, cu broască și clanță, stare bună, preț avantajos. Telefon 240822.

Vând BOLȚARI TERMOIZOLANȚI 300x250x200, 8.200 lei/buc, mc 550.000. Telefon 281491. (20971)

Vând prepelițe și ouă, preț convenabil. Telefon 281247; 0921.464.686. (20983)

Vând prune + hidrofor. Informații Huc T. Viorel, Frumușeni, nr. 443, după ora 18. (20985)

Vând LEMNE FOC, NISIP, BALAST, la domiciliu. Telefon 0721.097.763. (21003)

Vând prin lichidare, parchet melaminat, import, preț bun. Telefon 0723.183.714. (21031)

Vând mobilă tineret stare bună, preț 4.500.000 lei. Telefon 0723.829.167. (20928)

Vând PLASĂ GARD ZINCATĂ, 20.000 lei/ kg. Telefon 256884. (21058)

Vând pluș canadian și imitație piele import Canada, 135.000 ml. Telefon 0721.145.056. (3141104)

Vând plăci de stiropol, mărimea 80x900x5000 mm cu schelet metalic. Telefon 090.810.979 (21065)

Vând trei locuri de veci, Cimitirul Pomenirea. Telefon 284191. (20792)

Vând (lichidez gospodărie) incubator 1200 ouă automatizat, fazani, rațe mute, foarte ieftin. Telefon 0721.192.940. (20572)

Vând aparat produs cuburi de gheață-industrial; mașină spălat vase-industrială; aparat de: spălat, aspirat și curățat podea-industrial; rotisor pentru restaurant; aparat pentru produs sucuri naturale-industrial. Telefon 274118. (20274)

Vând dale marmoră, mozaic, praf marmoră, placaj marmoră, var pastă, strung, freză și 2 autobasculante de 6,5 to și 10 to, casă în zonă semicentrală. Telefon 244803. (19230)

Vând pisică persană albastră 2 ani. Telefon 0722.353.422. (3140333)

Vând PUICUȚE ROSSO și PUI DE CARNE. Telefon 262619. (20993)

Vând mobilă dormitor, 5.000.000 lei. Telefon 272906. (20926)

Vând TERMOTEKA turbo și la coș, CONVECTOARE, BOILERE. Telefon 253973, 0723.727.470. (20951)

Vând freză tâmplărie cu motor. Telefon 0257-468315, 0744.691.083. (21093)

Vând MAȘINI CUSUT industriale românești, BANZIC RIMOLDI pentru croi. Telefon 257356. (21103)

Vând vacă neagră cu vițea tot neagră de 3 săptămâni. Telefon 368448. (2670412)

Vând congelator, vană, uși apartament, mașină tuns iarbă, calorifere fontă, biciclete, aspirator, căruț bebi. Telefon 272853. (3141108)

CUMPĂRĂRI TERENURI, IMOBILIARE

Cumpăr teren agricol, suprafețe mari. Telefon 0740.010.311. (20525)

Cumpăr apartament 1 sau 2 camere, etaj intermediar, ofer 6.000 - 9.000 USD. Telefon 261679, orele 17-21. (20954)

Cumpăr apartament parter, zona 300, Mioriței sau pe lângă Malul Mureșului, zonă liniștită. Telefon 287324. (21127)

Cumpăr garsonieră pe Bușteni, Lacului, ofer 4.000$. Telefon 0722.349.504. (21125)

CUMPĂRĂRI AUTO

Cumpăr Dacii cu CIV și numere noi, din anii 1985-1995, ofer maxim 15 milioane. Telefon 093.955.814. (20919)

Cumpăr Dacii cu CIV și numere noi, între anii 1988-1999, plata pe loc. Telefon 0723.045.296. (20919)

Cumpăr Dacia, după anul 1992, ofer 20 mil. Telefon 254461. (20482)

CUMPĂRĂRI DIVERSE

Cumpăr acțiuni farmaceutice ARCATIM. Telefon 0722.947.124. (f, 2733583)

Cumpăr acțiuni SIF BANAT CRIȘANA. Telefon 0745.201.940. (f, 2733584)

Cumpăr bușteni și cherestea cireș. Telefon 0744.646.960. (20689)

Cumpăr circular cu masă mobilă. Telefon 0744.646.960. (20689)

Cumpăr cherestea de foarte bună calitate. Telefon 0257 283837 sau 0740.965.225. (21023)

Cumpăr GRÂU, ORZ, OVĂS, ORZOAICĂ, PORUMB, plata pe loc. Telefon 0744.78.45.68; fax 27.48.33. (20865)

CERERI ȘI OFERTE DE SERVICII

Angajăm BUCĂTĂREASĂ și OSPĂTARE, în județ la „GURA RAIULUI", calificate sau necalificate dar cu dragoste de muncă și serioase. Asigurăm cazare, masă, condiții pentru îngrijire corporală, haine de servici, salar atractiv. Telefon 0722.698.720.

SC „SATLINE" SRL angajează: MUNCITORI pentru TÂMPLĂRIE PVC și ALUMINIU. Condiții: carnet auto categoria „B", studii medii, cunoștințe în desenul tehnic; GESTIONARI pentru atelier tâmplărie. Condiții: studii medii, operare P.C.; OSPĂTARI și BUCĂTARI pentru Restaurant „LA PLAZZA". Telefon 0744.507.211. (21152)

Angajăm PERSONAL cu experiență pentru PATISERIE. Telefon 0744.574.973. (3140309)

„BANATIA" angajează CONFECȚIONERE pentru mașini lineare și triplok. Telefon 211882. (20894)

FIRMĂ de PRODUCȚIE MOBILIER angajează TÂMPLARI PAL. Telefon 270930. (20895)

ANGAJĂM PERSONAL într-un mediu de lucru occidental. Se oferă carte muncă, salar 4.900.000 lei. Telefon 276817; 0723.653.932. (20963)

SC DAVILA angajează AGENT COMERCIAL - posesor categoria B, ȘOFER DISTRIBUITOR - posesor cat. B, C, MANIPULANT. CV - fax 0257 - 214554. Telefon 0745.900.333. (20952)

Societate comercială angajează INGINER MECANIC, INGINER ELECTROTEHNIC. Telefon 289468; 0722.371.933. (20937)

Angajez VÂNZĂTOARE în Piața Soarelui. Informații telefon 257800. (20989)

Societate comercială angajăm VÂNZĂTOARE pentru magazin alimentar. Telefon 214298. (20988)

Salon NICOLE angajează FRIZERIȚE și COSMETICIENE. Telefon 259369. (21019)

Angajăm GESTIONAR cu experiență. Telefon 0723.183.714; 0257 - 206232. (21031)

SC ATLASSIB SRL angajează AGENT TURISM: experiență în activitatea de birou sau absolvent promoția 2002 - specializarea turism-servicii, domiciliul în Arad, cunoștințe operare calculator, permis de conducere, telefon. Relații: 069 - 224101 sau 069 - 231012 int. 388 sau 391. (20541)

Angajăm INSTALATOR de ÎNTREȚINERE, cu sau fără calificare. Telefon 218820. (20953)

Angajez TINERE sexi, DOAR pentru masaj erotic. Program, orele 19-24. Salariu atractiv. Telefon 0723.600.451.

Angajăm TINERI pentru DISTRIBUIT RECLAME. Telefon 0265-140804. (f. 2733719)

AGENȚIE caută TINERE și TINERI, peste 18 ani, aspect fizic plăcut pentru foto și filmări. Salar atractiv. Telefon 0740.508.413, 0721.671.206. (20737)

„MISTIC STUDIO" caută UCENICI pentru pregătire meseria COAFOR, maxim 20 ani, absolvenți școală specialitate (UCECOM). Telefon 285523. (20791)

Angajăm SPĂLĂTORI AUTO și VÂNZĂTOARE alimentară să întocmească și acte primare. Telefon 276732. (20833)

Angajez SPĂLĂTORI AUTO. Telefon 276578. (20847)

TOP SECURITY selecționează AGENȚI PAZĂ în Arad și localități limitrofe. Telefon 280228. (21037)

SILVANIA IMPEX angajăm CONFECȚIONERE, Renașterii nr. 60, Micălaca. Telefon 279624. (2670404)

Angajez urgent BRUTAR, salar atractiv. Telefon 0744.198.658. (21063)

PRIMĂRIA PĂULIȘ scoate la concurs postul de GUARD COMUNAL (femeie de serviciu) în data de 1 august 2002. Informații privind condițiile de participare, la sediul Primăriei Păuliș și la telefon 388101. (9878355)

SOCIETATE COMERCIALĂ producătoare de confecții, angajează INGINERI TEXTILIȘTI, promoția 2002. Telefon 0740.660.096. (21080)

Angajăm TÂMPLARI cu experiență în mobilă și binale. Informații telefon 278833. (21108)

MAGAZIN ALIMENTAR angajează VÂNZĂTORI CALIFICAȚI (femei și bărbați) 20-40 ani, domiciliul Arad. Telefon 280876, orele 10-15. (21130)

(Continuare în pagina 15)

Publicitatea noastră, mai aproape de dumneavoastră

ÎN ZONELE UTA și MICĂLACA - AGENȚII DE PUBLICITATE „ADEVĂRUL"

Piața UTA: Magazinul „Cristalul" (aparținând AMET)

În dorința de a apropia mai mult serviciile de mică și mare publicitate de dvs., ziarul „Adevărul" a deschis două agenții de publicitate în Arad. În cursul lunii iulie, la Agenția din Micălaca, se pot face și abonamente pe luna august.

Program: luni - vineri între orele 9-16

„Adevărul" - publicitate eficientă la tarife avantajoase

Micălaca: Magazinul GIP (aparținând AMET), vizavi de „Coraura"

(Urmare din pagina 14)

Angajez FEMEIE fără obligații, 35-50 ani, pentru MENAJ GERMANIA. Teleofn 206240 sau 0722.537.335. (21113)

SOCIETATE COMERCIALĂ angajăm MONTATOR PARBRIZE (tinichigiu auto). Telefon 0257-274461. (21119)

Angajez VÂNZĂTOARE și BUCĂTĂREASĂ. Telefon 229409. (21128)

Restaurant, angajează BARMANI, OSPĂTARI. Telefon 0723.202.962. (21153)

SOCIETATE COMERCIALĂ confecții îmbrăcăminte, angajează CONFECȚIONERE pentru mașini liniare, butoniere, nasturi; CROITORI; MAISTRĂ. Salar negociabil. Telefon 288905. (21147)

PRESTĂRI SERVICII

NOU!!!
„TAXI DIESEL VALI."
Promptitudine, seriozitate, PROFESIONALISM. Dispecerat, telefon 244111; 349800; 0721.366.586; 0740.032.463. (20808)

Școala de șoferi, col. RUSU LUCIAN, face înscrieri. Telefon 283696. (20869)

AUTOTRANSPORT CORTESE ANGELO SRL: transporturi INTERNAȚIONALE cu camion până la 22 tone: ITALIA, ROMÂNIA, UNGARIA, AUSTRIA, POLONIA, Republica CEHĂ și Republica SLOVACĂ. Tel/fax 0039042431855 Gianpietro 00393482874265, Brigitta 0740.593.846. (20913)

EXECUT: zidărie, tencuieli, zugrăveli, faianțări, șape, acoperișuri, izolații, rigips, consolidări, subzidiri, etc. Telefon 234216, 0740.696.157. (20480)

Executăm TÂMPLĂRIE din ALUMINIU, GEAM TERMOPAN. Promptitudine, calitate. Telefon 274466. (21017)

SERIA VACANȚEI la Școala șoferi CARMEN ABCDE, Victoriei 66. Telefon 255445. (20464)

AUTOMATIC SERVICE repară MAȘINI SPĂLAT AUTOMATE, domiciliu. Telefon 259146; 0744.241.398. (20887)

EXECUTĂM: zugrăveli, gresieri, tencuieli, zidărie, parchet melaminat, rigips. Telefon 0745.825.077. (21123)

Executăm CONSTRUCȚII, finisaje apartamente, acoperișuri, izolații, contra igrasiei, zugrăveli, etc. Telefon 214319. (3141106)

DIVERSE

Mă numesc Ecaterina, sunt din Chișineu Criș, doresc să-i mulțumesc pe această cale doamnei
AURELIA ARDELEANCA
cea mai mare prezicătoare, care mi-a întors bărbatul acasă, după o lungă despărțire. Telefon 093 924 535,. (20960)

PRIMĂRIA COMUNEI ȘILINDIA, scoate la licitație publică, în 12 august, ora 10, MAGAZIA FOSTULUI CĂMIN CULTURAL din Șilindia. Licitația, la sediul Primăriei. (21061)

SC GRIMAR SRL (str. METIANU, colț cu Săvinești) vinde BIJUTERII PIETRE PREȚIOASE (briliante, safire, rubine). Orar: 9-14.

Pierdut PĂUN și mascul LABRADOR negru, un an, în Grădiște. Recompensă. Telefon 0722.295.269, 276537. (21115)

SC „NWSS" SRL, Fabrica de Mobilă Beliu (fost CAP) distribuie rumeguș uscat, fără valoare. Se garantează încărcarea. Telefon 0257-322266. (1857740)

CITAȚII

Se citează domnul MOTORCA ȘTEFAN, din Arad, Aleea Azuga nr. 2, bl. E, sc. A, ap. 2, în data de 7 august 2002, în dosarul civil nr. 7461/2002, cu Asociația de proprietari AÎ. Azuga 2, bl. E, pentru PRETENȚII cheltuieli pentru energia termică aferentă ap. 2 perioada octombrie 2001-ianuarie 2002. (21116)

TURISM

AMAD TOURISTIK efectuează transport internațional SPANIA, ITALIA, PORTUGALIA, FRANȚA, GERMANIA, cu autocare moderne. Asigurări medicale. Rezervări zilnic, Arad, str. Cloșca, nr. 2, telefon 057 - 254453; 0721.507.080. (3252)

CABANĂ ÎN PADIȘ, cazare și masă la prețuri promoționale. Telefon 0723.303.741, 0721.268.626. (21068)

ÎNCHIRIERI

Oferim spre închiriere SPAȚII COMERCIALE pentru magazine, depozite, producție. Telefon 281036. (c.)

Oferim spre închiriere urgent și la prețuri convenabile spații de producție și depozitare. Telefon 244803. (19828)

Închiriez garsonieră, UTA, mobilată, telefon, televizor color, frigider, 60 Eu./lună, anticipat 1 an. Telefon 283479 sau 0722.122.968. (20838)

Închiriez (ofer) HALĂ 720 mp, incinta AZOMA și SPAȚIU 230 mp, POETULUI. Telefon 0722.315.649. (20582)

Închiriez cămin nefamiliști pentru persoane juridice, Rabă de 10 to cu șofer. Telefon 244803. (19230)

Ofer spre închiriere casă mare, pretabilă reprezentanță, birouri, depozit, toate utilitățile. Telefon 0723.165.374; 256396. (20955)

Ofer spre închiriere apartament casă, vilă, 3 camere, zona Podgoria. Telefon 0257-258393. (20982)

Închiriez SPAȚIU COMERCIAL, CENTRAL, 100 mp, dotat. Telefon 277567, 0744.774.506. (20979)

Ofer spre închiriere apartament 2 camere, parter înalt, termoficat propriu și pentru sediu firmă, cabinet medical; mobilat pentru studente - ultracentral. Telefon 0722.253.236. (21068)

Caut să închiriez, pe termen lung, garsonieră sau apartament cu o cameră, mobilată, contorizată, în Podgoria, Polivalentă sau Micălaca. Telefon 0745.407.539. (21082)

Caut să închiriez mașină pentru taxi sau cumpăr în rate. Telefon 0721.452.990 (21100)

Ofer spre închiriere apartament 2 camere, centru, mobilat + garaj, zonă liniștită. Telefon 0722.245.029. (21121)

Primesc eleve, studente, în gazdă, zonă ultracentrală. Telefon 0257-251524. (21124)

PIERDERI

Pierdut carnet de sănătate cu asigurare eliberat de medic familie Mureșan Daniela, pe numele Lujanschi Nicolae. Îl declar nul. (21110)

Pierdut carnet de sănătate cu asigurare eliberat de medic familie Mureșan Daniela, pe numele Lujanschi Raisa. Îl declar nul. (21110)

† SERVICII FUNERARE †

RO STYL COMPANY
SERVICII FUNERARE COMPLETE
PRODUCĂTOR SICRIE
ARAD, STR. M. EMINESCU 22, TELEFON 214.422
Magazin deschis și noaptea
OFERIM
● SICRIE 10 MODELE DE LA 800.000 LA 3.600.000
● SICRIE LUX 4 MODELE DE LA 4.500.000 LA 20.000.000
● LENJERIE DECES 6 MODELE DE LA 300.000 la 2.000.000
● CRUCE, LUMÂNĂRI, PROSOAPE, BATISTE, MÂNERE și ȘURUBURI SICRIU
OFERTĂ SICRIU FAG CRUCE RESPETE 1.500.000
APELÂND LA SERVICII: ÎMBRĂCAT, FORMOLIZAT ȘI TRANSPORT BENEFICIAȚI DE 15% REDUCERE
LA SICRIU ȘI TRANSPORTUL LA DOMICILIU GRATUIT
▼PLATA ȘI DUPĂ ÎNCASAREA AJUTORULUI DE ÎNMORMÂNTARE.
PĂREREA DVS. CONTEAZĂ!
TELEFON 094.690.121

SC „IN MEMORIAM" SRL
str. EMINESCU nr. 4
(ATENȚIE, vizavi de CINEMA MUREȘUL)
Tel. 057-211929, 093.343.964
str. ORIZONTULUI nr. 9A (Bujac)
oferă SERVICII FUNERARE COMPLETE - NON STOP.
Sicrie-modele multiple (simple-lux), sicrie import ITALIA, ACCESORII.. Intermediem COLACI, COLIVĂ etc.
ÎMBĂLSĂMĂM GRATUIT (formolizat).
TRANSPORT ÎN ORAȘ GRATUIT
SERVICII: SPĂLAT, ÎMBRĂCAT
PLATA ÎN RATE.
Transport INTERN - INTERNAȚIONAL
CELE MAI MICI PREȚURI

† DECESE †

Cu adâncă durere în suflet anunțăm încetarea din viață, la numai 51 ani, a celui mai iubit soț, tată, fiu și ginere,

înv. DRANICI PUTA
din FELNAC.
Înmormântarea va avea loc azi, 25 iulie, ora 14.30 în Felnac. Familia îndurerată.

Cu durere în suflet anunțăm trecerea în neființă, a celei care a fost mamă, bunică,
BĂLAN STELA,
de 74 ani, din comuna CONOP. Înmormântarea va avea loc azi, 25 iulie 2002, în comuna CONOP. Familia îndoliată: fiul VIOREL și nepotul STELIAN BĂLAN.

Cu durere în suflet anunț moartea fulgerătoare a soțului meu,
ȘIMĂNDAN PAVEL.
Înmormântarea azi, 25 iulie 2002, la Cimitirul Eternitatea (UTA) la ora 15. Dumnezeu să-l odihnească în pace! Soția Simăndan Floare.

A plecat dintre noi, cel care a fost soț, tată, frate, bunic,
ȘICLOVAN ȘTEFAN.
Înmormântarea va avea loc azi, 25 iulie 2002, ora 14, de la domiciliul din Arad, str. LIPOVEI nr. 66, la Cimitirul Micălaca. Familiile îndoliate: Șiclovan, Katona.

Cu durere în suflet anunțăm încetarea din viață al iubitului nostru
SZILAGYI IOSIF (IOȘCA),
în vârstă de 65 ani. Înmormântarea azi, 25 iulie 2002, ora 14, la Cimitirul Pomenirea. Familia îndoliată.

Cu adâncă durere anunțăm încetarea din viață a iubitului nostru soț și tată
BANCHIȘ IOAN,
în vârstă de 75 ani. Înmormântarea va avea loc astăzi, 25 iulie 2002, de la Capela Cimitirului Grădiște, la ora 17. Familia îndoliată.

Cu durere în suflet anunțăm încetarea din viață a celui care a fost
înv. NICULESCU HORAȚIU (TITI),
în vârstă de 71 ani, din MINIȘ. Înmormântarea va avea loc astăzi, 25 iulie 2002, ora 14, la Cimitirul din localitatea PĂULIȘ. Soția Olimpia și copiii îndoliați.

MARIA ALUNARU, anunță cu durere decesul mamei sale
POPA ANA-CORNELIA,
după o scurtă și grea suferință, la vârsta de 66 ani. Priveghiul va avea loc la Capela Cimtirului Eternitatea, joi, 25 iulie 2002, ora 19, iar înmormântarea va avea loc, vineri, 26 iulie 2002, ora 15, de la Capela Cimitirului Eternitatea. Familia îndoliată: Popa Alexandru, soț, Maria Alunaru, fiică și Cristian Alunaru, nepot.

† CONDOLEANȚE †

Sincere condoleanțe transmitem colegului nostru, ing. DAN BOTAȘ, la trecerea în eternitate a mamei sale dragi. Dumnezeu s-o odihnească! Colegii de la PROIECTARE - FERONERIA ARAD.

Suntem alături de colegul nostru plt. adj. SAS NICOLAE, în durerea pricinuită de moartea tatălui său. Sincere condoleanțe familiei îndoliate. Efectivul Serviciului M.R.U. din I.P.J. Arad.

Cu inimile pline de durere anunțăm încetarea din viață a celui care a fost
înv. DRANICI PUTA
din FELNAC. Nu te vom uita niciodată! Fratele Ionuț, cumnata Silvia și nepoții: Mirel, Paula, Bianca, Marcel, Dana și Ariana. (21083)

Suntem alături de BĂLAN STELIAN, în greaua încercare pricinuită de decesul celei care a fost bunică,
BĂLAN STELA,
din CONOP. Sincere condoleanțe familiei. Familia MIHUȚA. (20176)

Suntem alături de familia DEHELEAN în dureroasa încercare a trecerii soțului, tatălui, socrului și bunicului
DEHELEAN GHEORGHE
în eternitate. Dumnezeu să-l ierte și să-l odihnească! Sorin, Lavinia și Larisa. (21120)

Împărtășim durerea familiei DEHELEAN, la pierderea celui care a fost un om deosebit,
DEHELEAN GHEORGHE.
Dumnezeu să-l odihnească în liniște și pace! Familia Balea Vasile. (21120)

Mulțumim pe această cale tuturor celor care ne-au fost alături în greaua suferință pricinuită de pierderea celui care a fost soț și tată
CREȚU IOAN DORIN.
Familia îndoliată. (21149)

Suntem alături de finii noștri, familia DEHELEAN în marea durere pricinuită de dispariția fulgerătoare a celui care a fost
ONIȚĂ DEHELEAN.
Familiile Mihulin și Faur. (3141111)

Cu adâncă durere ne despărțim de bunul nostru coleg
înv.
DRANICI PUTA,
care a plecat prematur dintre noi, lăsând un gol imens în sufletele noastre și al multor generații de copii ai satului FELNAC. Sincere condoleanțe familiei îndoliate! Colegii de la Școala Generală Felnac. (3141105)

Suntem alături de Mimi și Kiti Alunaru și de Alexandru Popa în greaua încercare pricinuită de moartera celei care a fost
POPA ANA CORNELIA.
Irina Mărieș și familia Liviu Ciortea. (21159)

† COMEMORĂRI †

Tristă și neuitată va rămâne pentru noi, ziua de 25 iulie 1999, când ne-a părăsit, plecând spre cele veșnice, dragul nostru fiu și frate,

JEBELEAN MIHAI
din MUNAR.
Lacrimile, durerea și un dor nespus este tot ce ne-a mai rămas în suflete. Veșnic îndurerați, mama ILEANA și sora Daniela cu familia.

Un gând pios și neștearsă amintire la împlinirea unui an de la trecerea în neființă a colegei noastre
dr. LUMINIȚA ALEXANDRESCU.
Dumnezeu să o odihnească! Ambulatoriul Spitalului Județean Arad.

O clipă de aducere aminte, o lacrimă la împlinirea unui an de la trecerea în veșnicie a celei care a fost
Dr. LUMINIȚA ALEXANDRESCU,
pe care nu o vom uita niciodată. Dumnezeu s-o odihnească! Colegii din SPITALUL JUDEȚEAN ARAD. (21157)

Azi, 25 iulie, se împlinește un an de durere și tristețe de la despărțirea de iubita noastră,
dr. LUMINIȚA ALEXANDRESCU.
Slujba de pomenire sâmbătă, 27 iulie, ora 11, la biserica din Cimitirul Pomenirea. Familia îndurerată. (21079)

O rugăciune, o lacrimă, o floare, la 6 săptămâni de la trecerea în neființă a celui mai bun soț, tată și bunic,
BANCIU AUREL (a Ciculuí).
Parastasul va avea loc duminică 28.07.2002, la biserica din comuna VÎRFURILE. Nu-l vom uita niciodată! Dumnezeu să-l odihnească în pace! Familiile îndoliate. (3141110)

Cum pe pământ, așa și-n cer/ O Doamne, au atât îți cer/ Să-mi dai al meu soț înapoi/ Că ne-a iubit prea mult pe noi/ Și pe copii și pe nepoți/ Că ne-a iubit prea mult pe toți/ C-acești doi ani atât de grei/

LEONTINE
fără tine-s grei." Nu te vom uita niciodată! Ai tăi dragi: Soția, copiii și nepoții. Odihna veșnică a lui Dumnezeu. (20987)

Se împlinesc doi ani de când a plecat dintre noi,
PETRIC GHEORGHE,
din Covăsânț, cel care a fost soț, tată, socru, bunic și străbunic iubitor. Chipul tău blând va rămâne veșnic în amintirea noastră. Dumnezeu să-l odihnească. Soția, fiica, ginerele, nepoții și strănepoatele. (9878354)

Se tânguie cu jale un clopot ... și suspinând ne spune că s-au scurs nemilos 4 ani de la dureroasa despărțire de cel drag al nostru, inconfundabilul,

preot
SIRCA TRAIAN
cel care a fost mai presus de orice, un om ales, apreciat de credincioși, pentru care a ars ca o flacără, sacrificându-și de multe ori familia, dar mai ales sănătatea. Neputincioși în fața destinului, adânc îndurerați și mai săraci sufletește, ne rugăm ca bunul Dumnezeu să-i vegheze odihna binemeritată. Îți vom păstra veșnic chipul tău blând în gândul și sufletul nostru îndurerat. Aceeași familie neconsolată. (21084)

Se împlinesc 6 săptămâni de la trecerea în eternitate a celui ce a fost soț, tată, bunic și socru,
ABRUDAN IOAN.
Parastasul sâmbătă, 27 iulie 2002, ora 16, la Biserica Ortodoxă din Sânicolaul Mic (Arad). Dumnezeu să-l odihnească în pace! Soția și fiica cu familia. (21027)

„Acolo unde tu te-ai dus/ E liniște, răcoare/ În groapa unde te-odihnești/ Nimic nu te mai doare." Dumnezeu să te odihnească în pace,
PURTAN ZENA.
Parastasul și sfințirea crucii sâmbătă, 27 iulie, ora 12, Cimitirul Micălaca. Copiii, nepoții, strănepoții. (2670405)

Se împlinesc șase săptămâni de la trecerea în eternitate a celui care a fost
ing.
ION STANCIU.
Parastasul de pomenire va avea loc sâmbătă, 27 iulie, ora 11, la Biserica Șega II (UTA) Arad. Familia veșnic îndurerată. (3141109)

S.C. SATLINE S.R.L. TELEFON 251.461, 094/507.211 SHOW ROOM ARAD, Piata Mihai Viteazul - BL. M7 - PARTER

TÂMPLĂRIE DIN ALUMINIU ŞI P.V.C.

BB Computer SRL
ARAD Str. N. Bălcescu nr. 12 tel/fax: 057- 280555 e-mail: company@bbcomputer.ro
Centrul teritorial de pregătire în informatică
organizează cursul
Proiectare pagini Web pentru începători (inițiere în HTML)
Programat: 25.07.2002 intensiv
(c.b.)

s.c. **Tehnodomus** S.A.
firmă de construcții civile
str. Petru Rareș nr. 28 Grădiște
angajează
- tâmplari
- șofer pentru autoremorcher Tatra
- draglinist
- muncitori necalificați
Informații la telefon: 276775; 276618; 276613
(9877780)

ELLIS
Selecționează personal în vederea ocupării următoarelor posturi:
- REPREZENTANT VÂNZĂRI (zonal)
Se solicită - permis de conducere categoria B
- experiență în domeniul vânzărilor (min. 2 ani)
- ASISTENT MANAGER
Se solicită - studii superioare
- cunoașterea limbii engleze
- cunoștințe operare PC
- experiență min. 1 an
- GRAFICIAN (calculator)
- VÂNZĂTOARE pentru magazinul ELLIS
Oferim - posibilitatea unei cariere într-o firmă de prestigiu
- pachet de recompense motivant
CV + scrisoare de intenție + fotografie se pot depune la magazinul "ELLIS" (str. L. Blaga nr. 1), până la data de 30 iulie a.c.
Angajăm CROITORESE în condiții avantajoase.
Telefon 256.613, 214.151.
(2733751)

Tipografia „Mediagraf"
angajează mașinist offset calificat
Condiții deosebite
C.V-urile se depun la sediul firmei de pe str. Feleacului F.N.
Telefon 250902
(c.b.)

S.C. Teba S.A. Arad, str. Patria nr. 14
ANGAJEAZĂ
- Ingineri cu experiență în confecții textile
- Mecanici, muncitori pentru mașini rectilinii de tricotat Stoll
- Confecționeri pe orice tip de mașini de cusut
- Maiștri pentru secția croi
- Maiștri în secția imprimerie, pentru imprimerie continuă și în bucată
- Personal pentru computer în secția croi (cunoștințe minime de lucru pe computer)
- Responsabil, personal în secția brodat

Condiții de muncă:
- salariu deosebit - bonuri de masă - transport gratuit
- asistență medicală gratuită la sediul societății

Vor fi avantajate persoanele cu experiență.
Persoanele interesate se vor prezenta la sediul societății.
(2733748)

S.C. MANITOBA TEX SRL
Angajează
- brodeze (cunoștințe în broderia textilă)

Oferta noastră
- salar atractiv
- ambient plăcut

Informații la nr. de telefon 0257-250505, de luni până vineri, orele 8-19 sau vă așteptăm la sediul firmei pe strada Ursului nr. 21.
(2733749)

Știai că noi suntem aici de 4 ani !!!
.puteai să ne cauți de atunci !
(C.A.)
Arad Sibiu
Brașov Ploiești
Cluj Napoca Timișoara
Odorheiu Secuiesc Târgu Mureș
Oradea
Împrumuturi pentru imobile și alte bunuri
pe 10 ani cu comision 4% pe an,
pe 3 ani cu comision 10% pe an.
Informații: tel 057 254 399
Arad str. I.C. Brătianu, nr. 11 (fosta 30 Decembrie)
Program: Luni - Vineri 10[00] - 17[00]

Convocator
Președintele Consiliului de Administrație al S.C. „CONSTAR" S.A. ARAD
Convoacă
Adunarea Generală Ordinară a Acționarilor S.C. „CONSTAR" S.A. ARAD la data de 20.08.2002, orele 10,00, în Sala de Conferințe a Casei de Cultură a Sindicatelor, Arad, str. Corneliu Coposu, nr. 8 bis, cu următoarea
ORDINE DE ZI
I) Alegerea Consiliului de Administrație;
II) Diverse.
La Adunarea Generală pot participa acționarii înregistrați în Registrul Acționarilor la data de 01.08.2002.
Formularele de procuri speciale de reprezentare, precum și informații suplimentare se pot obține de la sediul S.C. „CONSTAR" S.A. - Arad, str. Mș. Ion Antonescu nr. 14, începând cu data de 05.08.2002.
PREȘEDINTELE CONSILIULUI DE ADMINISTRAȚIE
ing. LUCA LIVIU

s.c. Poly Bag Romania s.r.l.
PRODUCE ȘI COMERCIALIZEAZĂ
* SACI POLIETILENĂ
- dimensiuni la cerere
* FOLIE POLIETILENĂ
- lățimi 300-900 mm; grosimi 0,02-0,1 mm
* PUNGI POLIETILENĂ
- transparente, color, imprimate
* PLASE PERSONALIZATE
Informații la telefon-fax: 275787

Scoala de Soferi **CUSTOM**
Inscrieri zilnic ! 10 - 17
(C.A.)
Va asteptam cu un colectiv tinar ,respect fata de om si calitate in servicii. Va asiguram instructori talentati cu EFICIENTA maxima !
Tel.254196

Prin magazinele
S.C. BENDEA S.R.L.
Situate în Arad, B-dul Revoluției nr. 26-30, tel. 231.853
str. Liviu Rebreanu nr. 68, tel. 250.905
str. Eftimie Murgu colț cu Pădurii, tel. 228.966
Vinde GRESIE FAIANȚĂ
Plata în 36 rate
Pot beneficia și pensionarii
la CELE MAI MICI PREȚURI
La cantități mai mari - Transport gratuit - Pe raza municipiului
Program Zilnic 9,00 - 17,00 Sâmbătă 9,00 - 13,00
(2360750)

BANCA COMERCIALA ROMANA
Solicită cardul BCR VISA Electron

și ai șansa de a fi unul dintre cei 3 câștigători ai premiilor în valoare de 2000 $ fiecare
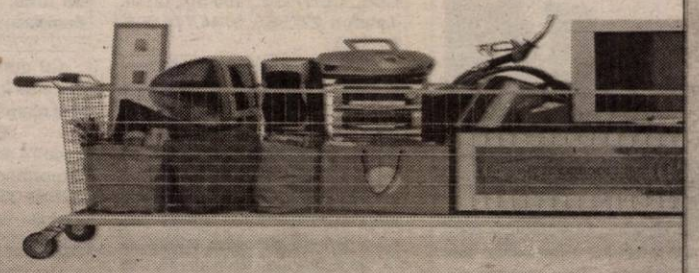
Citește prospectele din unitățile BCR sau cere detalii de la personalul băncii.
www.bcr.ro
VISA Electron
FACE VIAȚA MAI UȘOARĂ
(2733596)

BANCA "TRANSILVANIA" S.A.
SUCURSALA ARAD,
Str. Unirii nr. 5-7,
Tel. 057/283.122
DEPOZITE
1 lună USD
2.25 % P.A.

ADEVĂRUL

Cotidian independent Arad

Anul XIV, nr. 3667

Vineri, 26 iulie 2002 • 24 pagini • 5000 lei • e-mail: adevarul@arad.ro; adv.pub@arad.ro

BRAT Publicație auditată în semestrul II 2000 — Tiraj mediu zilnic vândut: 33.205

WEST BANK S.A.
ARAD, B-dul Revoluției nr. 88
TELEFON: 284.888; FAX: 285.202
WESTERN UNION TRANSFER DE BANI ®
Cel mai rapid mod de a primi bani din toată lumea

NECROLOGUL UNUI OM VIU

Ei bine, iată că Emil Constantinescu a înviat. Sigur, el nu murise de-a binelea, fiindcă din moarte doar Iisus Hristos a înviat, biruind-o. Ceea ce nu e cazul la Emil Constantinescu. Ex-președintele a murit doar simbolic, în ochii și în memoria românilor. El a căzut într-o dreaptă uitare și, după numai un an de zile, nimeni n-a mai vorbit despre el, nimeni nu l-a mai pomenit. Și asta, pentru că nimeni nu l-a regretat.

Cel care se străduise atât de tare să fie un Cuza, un nou Cuza pentru o nouă eră, a sfârșit lamentabil. Crezuseră în el milioane de români. La rândul său, Occidentul și-a pus în el nădejdea întreagă. În sfârșit, spuneau șefii cancelariilor occidentale, democrația din România este pe mâini bune. Dureroasă amăgire! Emil Constantinescu a reușit să dezamăgească pe toată lumea. Imaginea lui Cuza s-a dovedit a fi una de carton, spoit fistichiu. Dincolo de carton, mai nimic. Până și Ana Blandiana, cea care l-a impus ca pe-o icoană de închinat, a sfârșit prin a se distanța de Constantinescu la doi ani după ce acesta ajunsese la Cotroceni. Alianța Civică, asijderea, l-a părăsit. Dar nu suficient de repede pentru a nu se compromite laolaltă cu el, ieșind practic din viața publică. Liberalii nu l-au mai vrut candidat la președinție și i-au spus-o franc - noi, cei din PNL, nu vă mai susținem. Dar ce să mai zicem de țărăniști, lăsați, vorba lui Adrian Năstase, cu ochii-n soare, abandonați. Dacă PNȚCD nu este astăzi partid parlamentar, lui Constantinescu trebuie să-i „mulțumească". Și-i „mulțumesc" în felul lor: nevrând să mai audă de el.

Constantinescu a vrut să fie mare și a sfârșit prin a fi mic, mic de tot. A prezidat prin gafe, a dat spectacole jenante - vezi circul din perioada schimbării premierului Radu Vasile. A ajuns el, noul Cuza, să se îngrețoșeze de toți și de toate, și nu s-a sfiit să ne-o spună franc la una din desele sale reveniri în țară.

TRISTAN MIHUȚA

(Continuare în pagina 5)

FUZIUNEA DINTRE CET ȘI ARTERM - BENEFICĂ PENTRU BUZUNARELE ARĂDENILOR

♦ Gigacaloria poate fi mai ieftină cu 280 mii lei Pag. 6

Primăria a semnat contractul cu ASA International

GROAPA ECOLOGICĂ SE VA DA ÎN FOLOSINȚĂ LA ÎNCEPUTUL ANULUI VIITOR

Rampa veche de gunoi - o imagine ce va aparține trecutului

Foto: ȘT. MATYAȘ

Pag. 3

INFOTON
Telefoane fără fir PANASONIC
Centrale telefonice
Telefoane SIEMENS
ISDN
str. Eftimie Murgu, nr. 74-76, tel./fax: 281800
magazin:
str. Lucian Blaga, nr. 2-4, tel./fax: 281595

ABONEAZĂ-TE la ADEVĂRUL
Pentru luna august prețul abonamentului este de 60.000 lei
Se pot face abonamente și pe următoarele trei sau șase luni
Abonații pot câștiga lunar 10 premii de fidelitate în valoare de un milion de lei fiecare
La sfârșitul anului, abonaților le vor fi oferite premii speciale în valoare de zeci de milioane de lei.
Citește ADEVĂRUL cotidianul care îți oferă, cu promptitudine cele mai interesante și utile informații

La Variașu Mare

CONFLICTUL DINTRE LOCALNICI ȘI CIOBANI SE POATE SOLDA CU VICTIME OMENEȘTI

Pag. 6

Dan Ungureanu, prefectul județului: „GARDA FINANCIARĂ ARAD VERIFICĂ PREFERENȚIAL AGENȚII ECONOMICI"

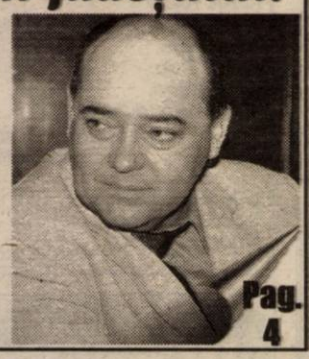

Pag. 4

VIN PLOILE!

De astăzi până duminică inclusiv (27-29 iulie) va ploua aproape continuu în cea mai mare parte a țării. Îndeosebi la deal și la munte, cantitățile de apă vor depăși 25-30 l/mp în 24 de ore. În regiunile sudice și sud-estice, dar cu deosebire în bazinul vestic al Mării Negre, vântul va prezenta intensificări susținute, în zilele de sâmbătă și duminică.

Închiriem
spațiu comercial
(550 mp) amenajat, central, pe Calea Radnei, la etajul clădirii „Supermarket Maxim"; vad comercial excelent.
Tarif: 6 Euro + TVA/mp neg.
Informații la telefon: 0722.459.389

VIA Canada
Firmă de Avocați din Toronto Canada vă asistă pentru
Emigrare
Proiect SA, Bd. Decebal nr. 2-4, cam 124 Tel 214678
CELE MAI MICI TARIFE
NU NE PLĂTIȚI DECÂT DUPĂ APROBARE

s.c. ASIGURAREA ROMÂNEASCĂ - ASIROM
- 20 %
la asigurările de locuințe sau bunuri din locuințe
-15% la asigurările CASCO
În perioada 29 mai - 31 iulie 2002 se acordă REDUCERI DE PRIME DE ASIGURARE pe baza TALONULUI promoțional

Pag. 7 Astăzi, primul gong la „Centura Aradului"

ALGLASS
TÂMPLĂRIE din ALUMINIU și P.V.C.
USI si FERESTRE din PVC DECEUNINK-BELGIA
PRETURI si CALITATE de EXCEPTIE
Str. Roșiori Nr.26 Tel/Fax: 289.053
B-dul Revoluției nr.26-38 Tel: 338.244

Calendar

Astăzi, Soarele răsare la ora 5 și 25 de minute și apune la ora 21 și 42 de minute.

Au trecut 205 zile din acest an. Au mai rămas 160 de zile până în anul 2003.

Praznicul zilei: Biserica ortodoxă: Sf. Sfințit Mc. Ermolae; Sf. Cuv. Mc. Paraschev; **Biserica greco-catolică:** Sf. M. Ermolae, Ermip, Ermocrat și Paraschiva.

Bine ați venit!

La Arad: Fazakaș Cristian - Atilla, Ispam Adelina-Alexandra, Bulzan Roberto-Nathan.

La Chișineu-Criș: Covaci Rafael.

CINEMATOGRAFE

Dacia: Superpoliștii (SUA) 11; 13; 15; 17; 19; 21

Mureșul: Impostorul (SUA) 10; 12; 14; 16; 18; 20

Arta: După-amiaza unui torționar (Rom.) 16; 18; 20

Sala Mică: Amen (Franța) 15,30; 18,30

Prețul Aurului

BANCA NAȚIONALĂ. Pentru gramul de aur de 24 K: prețul cu ridicata - 330.321 lei, iar prețul de achiziție - 297.288 lei. Prețuri înregistrate ieri.

PIAȚA NEAGRĂ. Aur 14 K: cumpărare - 200.000 lei/g, vânzare - 250.000 lei/g. **Aur 18 K:** cumpărare - 250.000 lei/g, vânzare - 300.000 lei/g.

CURSURI

Casa de Cultură a Municipiului Arad, anunță deschiderea cursului de secretariat, cu durata de 4 luni. Cursul va cuprinde: limba engleză, limba italiană, limba germană, dactilografie și inițiere pe calculator. Înscrierile se fac zilnic la sediul instituției, din str. Gh. Lazăr nr. 1, între orele 9-13. Informații la telefon: 211918.

HOROSCOP

Vineri, 26 iulie 2002

Berbec (21.03-20.04). Ar fi indicat ca în discuțiile cu persoana iubită să vă păstrați calmul, fiindcă aceasta va traversa o perioadă mai dificilă și va avea nevoie de ajutorul dvs.

Taur (21.04-20.05). La locul de muncă este posibil să vi se comunice o avansare în funcție sau mărirea salariului.

Gemeni (21.05-20.06). Este posibil ca în relația dvs. cu partenerul de viață să intervină unele blocaje de comunicare.

Rac (21.06-22.07). Vă veți întâlni cu un prieten pe care nu l-ați mai văzut de mult. Această întâlnire vă va crea o mare plăcere.

Leul (23.07-22.08). Recentele dvs. inițiative pe plan profesional își vor dovedi eficacitatea spre sfârșitul acestei zile.

Fecioara (23.08-22.09). Relația dvs. de cuplu va deveni din ce în ce mai stabilă.

Balanța (23.09-22.10). Veți fi pus în situația de a lua niște decizii extrem de importante referitoare la viitorul dvs.

Scorpion (23.10-21.11). La locul de muncă veți avea o mulțime de probleme, dar datorită conștiinciozității dvs. le veți rezolva util.

Săgetător (22.11-21.12). Conjunctura astrală vă va întări dorința de rezolvare corectă a neînțelegerilor cu partenerul de viață.

Capricorn (22.12-19.01). În cadrul relației dvs. de cuplu va avea loc o ameliorare a tensiunilor existente de multă vreme.

Vărsător (20.01-20.02). Dacă veți ști cum să vă folosiți inventivitatea în scopul rezolvării problemelor profesionale, veți obține rezultate mai mult decât mulțumitoare.

Pești (21.02-20.03). Este posibil ca așteptările dvs. în privința persoanei iubite să fie înșelate, însă nu vă hazardați.

Singurul magazin
MOCHETA
Arad, Piața Gării
Telefon 235.221
Mari REDUCERI DE PREȚURI
MONTAJ LA STANDARDE EUROPENE

INVITAȚIE

Consiliul Parohial al Parohiei Ortodoxe Române Cermei și conducătorul Oficiului Parohial - preot Petru Lazea - în numele celor ce s-au jertfit pentru ridicarea noului lăcaș de închinare, vă invită să binevoiți a lua parte la târnosirea Sfintei Biserici, cu hramul Sf. M. Mc. Dimitrie, ce va avea loc în data de 28 iulie 2002.

Slujba de târnosire va fi oficiată de un sobor de preoți și diaconi în frunte cu P.S. Părinte Episcop dr. Timotei Seviciu - Episcopul Aradului.

Vă așteptăm cu drag
Conducătorul Oficiului parohial,
Preot, PETRU LAZEA

Seara de la orele 18,00 va avea loc un spectacol folcloric oferit de formația SONOR din Arad și soliștii Irina Iovescu, Florentina Groza, Maria Dehelean și Nelu Ardelean. Spectacolul va fi urmat de un bal extraordinar.

De asemenea, cei prezenți se vor bucura de participarea discotecii Top și a formației **„Ecstazy"**.

UTILITARE

PIEȚE, TÂRGURI

Astăzi este zi de piață la Ineu, Lipova, Covăsânț, Mișca, Moneasa, Șepreuș, Șimand, Vladimirescu. Tot astăzi se organizează târguri săptămânale la Ineu, Șepreuș, Șimand.

Mâine, sâmbătă, vor avea loc târguri săptămânale la Felnac, Lipova, Pâncota, Hălmagiu și Moneasa, iar duminică, la Sântana și Vinga.

FARMACII DE SERVICIU

• Farmacia **TEAHAFARM** Arad, B-dul Revoluției nr. 65. Program: luni-vineri 8-21, sâmbătă 9-13. Telefon: 254.587.

• Farmacia **REMEDIUM** Arad, B-dul Revoluției nr. 52-54. Program luni-vineri: 7,30-20,00, sâmbătă 8,00-14,00. Telefon 233195.

• Farmacia **„OMNIAFARM"**, Calea Aurel Vlaicu, Bl. Z28, cu program zilnic de la orele 8,00-22,00. Telefon 271724

• Farmacia **SENSI BLU, ARAD I** Bd. Revoluției nr. 43. Program: zilnic 8-22 - inclusiv sâmbătă și duminică. Telefon 254.527

• Farmacia **SENSI BLU ARAD II** Bd. Revoluției nr. 93. Program zilnic 8-22 - inclusiv sâmbăta și duminica. Telefon 214.955

• Farmacia **DERYYFARM 2000** str. I. Maniu nr. 12-18. Telefon: 270087. Program: zilnic 17,00-23,00.

• Farmacia **LIBRO PHARMA** non stop Calea Aurel Vlaicu 60-68 (lângă stadionul UTA) telefon 212.992.

• Farmacia **LARIFARM,** Calea Aurel Vlaicu, la parterul blocului Z 24 are program de lucru zilnic, între orele 7,00 - 23,00, telefon 246622.

URGENȚE STOMATOLOGICE...

... asigură Cabinetul din str. Crișan (în spate la Gionelli).

• În zilele de sâmbătă și duminică, urgențe stomatologice asigură și cabinetul din B-dul Revoluției nr. 62, ap. 17, între orele 9,00-19,00. Telefon: 256665. Și Cabinetul Stomatologic din Calea Victoriei nr. 7 A asigură zilnic urgențe, inclusiv sâmbăta, între orele 10-15. Telefon 095.565.622.

ADMINISTRAȚIA FINANCIARĂ

Administrația Financiară a municipiului Arad: Asistență contribuabili (impozitul pe venitul global) - telefon 280633, 280733, int. 199 între orele 8,00 - 12,00. Informații mai pot fi obținute la adresa de web: www.finantearad.ro

TELEFON DE URGENȚĂ LA POLITIE: 955

Noile numere de centrală telefonică ale I.J.P. (Inspectoratul Județean de Poliție) Arad: 237.170; 237.803; 237.878; 237.887; 236.858.

AU PLECAT DINTRE NOI!

Szilagyi Iosif (1937); Covaciu Damian-Laurențiu (2002); Toma Melania-Emilia-Elena (1916); Berzan Ioan (1954); Fruja Gheorghe (1931); Popa Ana-Cornelia (1935); Olteanu Etel (1923).

METEO

Vremea va fi ușor instabilă și mai rece decât intervalul precedent. Cerul va prezenta înnorări temporare și izolat vor cădea ploi mai ales cu caracter de aversă însoțite de descărcări electrice și intensificări de vânt.

Temperaturi maxime: 24 la 27°C.
Temperaturi minime: 13 la 16°C.

„Adevărul" vă ascultă

La telefonul dimineții, 280944, între orele 9,00-12,00

☎ **Obligații ale asociației de proprietari.** D-na Maria Vutan, administrator al blocului 708 din Micălaca întreabă: • dacă intră în obligația asociației de proprietari să repare: acoperișul, fațada și trotuarul din fața blocului; • dacă pentru aceste reparații asociația are nevoie de aprobări de la Primărie.

Conform Legii 114 din 1996, orice reparație a părților și instalațiilor de folosință comună (acoperiș, fațadă, lift, casa scărilor, subsol tehnic, uscătorie, spălătorie, ghenă de gunoi) revine asociației de proprietari. Nu e necesară aprobarea Primăriei pentru acest tip de reparații, în schimb, aceste inițiative trebuie discutate și aprobate de Adunarea generală a proprietarilor. În baza legii, toți proprietarii au obligativitatea să contribuie financiar la plata acestor lucrări.

☎ **Cât plătim pentru schimbarea denumirii firmei?** Dl. Milivoi Mihailovici, tel. 285744 s-a interesat dacă denumirea firmei se poate schimba fără să plătească.

„Procedura de schimbare a denumirii firmei presupune două etape: • rezervare de denumire • operarea mențiunilor și achitarea taxelor la Registrul Comerțului (până la trei milioane lei) + taxele de avizatori (Protecția Mediului, Protecția Muncii, Sanepid, Direcția Sanitar-Veterinară și Pompieri) până la 2,5 milioane lei" - răspunde Claudiu Alexa, referent la Biroul de asistență din cadrul CCIA.

☎ Tot dl. M. Mihailovici întreabă de ce CAS nu acceptă declarația lunară sub formă de tabel nominal, ci doar cu discheta atașată.

Dl. Florin Farcaș, șef Birou evidență-urmărire angajator și asigurați îl invită personal astăzi pe dl. Mihailovici la sediul CAS pentru a lămuri această neclaritate.

Redactor de serviciu,
T. M.

La telefonul după-amiezii, 280003, între orele 15,00-18,00

● **O fi legal, dar nu-i moral.** Doamna V. I. din Grăniceri este bunica a trei copii pe care îi are în întreținere. Doi dintre ei beneficiază de un ajutor social de 674.000 lei lunar. Bunica a aflat că micuții n-au mai fost trecuți pe listă. De ce? S-ar putea ca mama, locuind în altă localitate, să fi pretins suma în discuție. Cumpănită judecată: una cu alocația, alta cu alimentația.

● **Între prieteni.** Florica Precup din Piața Veche nr. 19 mulțumește doctoriței Edit Hornung, care a operat-o de fiere, ca și asistenților din secția chirurgie a Spitalului Municipal, pentru că pe durata spitalizării s-a simțit ca între prieteni. Ne bucură să consemnăm.

● **În judecata Celui de Sus.** Un abonat din Vinga al ziarului nostru sesizează că a lucrat la o firmă de tâmplărie din str. M. Kogălniceanu. Ulterior a plecat, dar foștii patroni i-au rămas datori cu salariul pe luna aprilie. Pentru a-l recupera i s-a spus să se adreseze justiției. Cum pe pământ așa ceva costă bani, n-are decât să-i lase pe datornici pe seama justiției... divine.

Redactor de serviciu,
D. T.

ADEVĂRUL
COTIDIAN INDEPENDENT ARAD
Editor: S.C. ADEVĂRUL Arad S.R.L.
COD FISCAL R 1681938 ● COD SICOMEX 19.604 ● CERTIFICAT J 02/1886/31X1991 ● COD SIRUES 02056601 ● ISSN 1220-7489

Redacția și administrația: 2900 Arad, Bd. Revoluției nr. 81. **Telefoane:** SECRETARIAT - 281802, fax 280655, 280625; ADMINISTRAȚIE - CONTABILITATE - 281797; MICA PUBLICITATE - 210775; MAREA PUBLICITATE - 280904; CLUBUL PRESEI - 280989.

Consiliul de administrație: președinte - **DOREL ZĂVOIANU**, telefon 281802, 280625; vicepreședinte - **MIRCEA DORGOȘAN**, telefon 210776; membri: **DOREL BARBU**, telefon 281797; **NICU COJOCARU**, telefon 280904; **MIRCEA CONTRAȘ**, telefon 280854.

Colegiul de redacție: MIRCEA CONTRAȘ (redactor-șef); **MARCEL CANCIU** (șef secție foto), telefon **281701**; **ALEXANDRU CHEBELEU** (șef secție sport), telefon **281701**; **NICU COJOCARU** (șef secție publicitate) telefon/fax: **280904**; **GABRIELA GROZA** (secretar general de redacție), telefon **280854**; **VASILE FILIP** (șef secție cultură-învățământ-tineret), telefon **281855**; **280003**; **IOAN IERCAN** (șef secție politică), telefon **280943**; **DORU SAVA** (șef secție social-economic), telefon **281738**; **ȘTEFAN TABUIA** (șef secție actualități), telefon **281855**; **280003**; **DOREL ZĂVOIANU** (președinte al Consiliului de administrație), telefon **281802, 280625.**

Difuzare - Marketing: MIRCEA ȚÂȘCĂ (șef secție)-telefon **280904**

Tiparul executat la S.C. MEDIAGRAF S.A. ARAD, str. Feleacului F.N., telefon 250902, fax 250920

„Adevărul" poate fi citit și pe Internet la adresa http://adevarul.arad.ro

Echipa de serviciu

IOAN TULEU
secretar de redacție

Ioan Leac,
Adela Pop,
Dina Rujan,
Ramona Vidulescu
tehnoredactare computerizată

Olimpiu Bulzan,
Adela Ciolocoi,
Aurica Telcian
corectură

Cursul valutar*

VALORI ÎNREGISTRATE IERI, 25 IULIE 2002

Denumirea valutei	BNR	BCR		BRD		Banca Transilvania		Banca Românească		Bursa neagră	
		C	V	C	V	C	V	C	V	C	V
Euro	32711	32168	32740	32350	32890	32100	32600	32424	33119	32400	32700
Dolar S.U.A.	32696	32600	32850	32550	32920	32200	32800	32475	32850	32500	32800
Forint	134	125	136	128	135	120	133	-	-	129	133

RED CHILI
ATENȚIE ARĂDENI!
Excepționalul VIN special MARA de MINIȘ
Țuică „RED CHILI" la cel mai mic preț
Magazinul RED CHILI din Arad - zona Podgoria (lângă Miki) vă oferă cele mai rafinate băuturi la prețuri de producător

Cu plusuri și minusuri

LEGEA FONDULUI FUNCIAR SE „MIȘCĂ"

Conferință de presă la Prefectură

La conferința de presă organizată ieri la Prefectură a participat, în calitate de invitat, **Ioan Cuzman**, președintele SIF Banat - Crișana. Acesta a prezentat câteva amănunțe privitoare la finanțarea, de către societatea pe care o conduce, a unor lucrări de infrastructură în localitățile județului și despre perspectivele care se pot deschide, în această direcție, pentru edilii comunelor și orașelor județului. Ioan Cuzman a mai prezentat și situația profitului SIF Banat-Crișana, informând că până la sfârșitul acestui an va depăși cifra de 250 de miliarde de lei, pe primele șase lunii fiind de 190 de miliarde.

Consilierul prefectului, **Gheorghe Chiper**, a prezentat, la rândul său, situația programului de monitorizare a comisiilor locale de fond funciar, program stabilit prin Ordinul Prefectului nr. 382 din 13 iunie 2002. Prin acesta se prevede urmărirea activității a 44 dintre comisiile locale rămase în urmă, din cele 75 de comisii existente în județ. **„Destul de multe dintre comisiile locale verificate în această etapă** - a spus Gheorghe Chiper - **deși mai au destul de mult de lucru până să ajungă să se apropie de finalizarea lucrărilor de aplicare a legii fondului funciar, prin modul în care s-au organizat și acționează, prin ritmul la care au ajuns acțiunile de parcelare și scriere a ciornelor, dovedesc că au înțeles ce au de făcut și prezintă garanția realizării cel puțin a baremului de 90 la sută în emiterea titlurilor în acest an. Din această grupă sunt de amintit comisiile locale din Ghioroc, Săvârșin, Conop, Seleuș, Cermei, Bocsig, Dezna, Mișca, Târnova, Tauț și Chisindia."**

Celelalte comisii locale verificate nu au reușit să se înscrie într-un ritm de lucru corespunzător, având o activitate ineficientă, organizare necorespunzătoare, rezultatele continuând să nu se vadă. Au fost menționate comisiile locale din **Șicula, Zărand, Păuliș, Zăbrani, Bârzava, Brazi și Gurahonț.** În același context au fost menționate și comisiile locale din **Arad, Apateu și Lipova,** care nu au validate lucrările pe Legea 1/ 2000 de către comisia județeană.

Din verificările efectuate la comisiile locale au rezultat o serie de probleme, unele care privesc activitatea comisiilor locale de fond funciar și care se pot soluționa în cadrul acestora și o altă serie de probleme care pot fi soluționate de către comisiile locale, cu ajutorul instituțiilor statului cu rol în aplicarea legilor fondului funciar sau a comisiei județene de fond funciar.

EUGENIA BĂRDAȘ

Primăria a semnat contractul cu ASA International

GROAPA ECOLOGICĂ SE VA DA ÎN FOLOSINȚĂ LA ÎNCEPUTUL ANULUI 2003

Primarul Aradului, Dorel Popa, și directorul firmei austriece ASA International, Heinz Bauer, au semnat, ieri, în prezența presei, contractul pentru realizarea unui deponeu ecologic în municipiul nostru. După cum se știe, în urmă cu mai bine de o lună, ASA International a câștigat licitația organizată de Primăria Arad pentru neutralizarea deșeurilor.

„Acest subiect a fost discutat ani de zile în Arad. Au fost o serie de Hotărâri CLM pe acest subiect. Preocupările au fost diverse, existând patru variante pentru neutralizarea deșeurilor: incinerator, deponeu ecologic, supercompresare, ambalare și depozitare și, în fine, transformarea deșeurilor în compost. În final am ales oferta firmei ASA, eu personal fiind foarte mulțumit de felul cum am colaborat până acum", a spus primarul Dorel Popa, înainte de semnarea contractului.

Heinz Bauer a făcut o scurtă prezentare a firmei ASA, care a realizat astfel de deponee în Austria și în țările din jur (Cehia, Slovaica și Ungaria), exprimându-și speranța că experiența acumulată până acum va fi de bun augur pentru ceea ce dorește să realizeze la Arad. **„Primăria a insistat ca deponeul să fie realizat în cât mai scurt timp și noi sperăm că la începutul anului 2003 vom da în folosință acest obiectiv. Soluția pe care o propunem va fi începutul unui management modern al deșeurilor. Suntem interesați să continuăm acest management și vom putea oferi Primăriei și colectarea, transportul, trierea și valorificarea deșeurilor"**, a spus Heinz Bauer, afirmație ce l-a încântat pe Dorel Popa, care a ținut să spună că **„de acum va apărea concurența în oraș"**, iar cei de la Salubritate vor trebui să se pună pe muncă, dacă nu vor să-și piardă obiectul de activitate.

Austriecii critică soluția incineratorului

Deponeul ecologic va fi amplasat în zona CET, iar suprafața destinată acestui obiectiv este de 16 hectare, rampa urmând să se întindă pe 11 hectare. Volumul deponeului va fi de 2 milioane de m3 și va rezolva problema deșeurilor din oraș pentru o perioadă de 30 de ani. **„Imaginea unui deponeu de deșeuri este negativă, din cauza mirosului, al poluării. Dar noi vom dovedi opusul, pentru că este foarte important cum se exploatează acest depozit. Deponeul va corespunde cu ultimele norme ecologice ale Uniunii Europene și nici în 100 de ani nu se va ajunge la poluare mediului înconjurător"**, au spus reprezentanții firmei ASA, care au criticat varianta realizării unui incinerator (soluție susținută cu mult avânt de primarul Dorel Popa), pentru că, în primul rând, costurile sunt de 4-5 ori mai mari și, în plus, va trebui construit și un deponeu ecologic, pentru rezidurile care rămân în urma incinerării deșeurilor.

Din nou secrete

Din păcate, și de această dată Primăria a demonstrat că nu știe să gestioneze o astfel de realizare, făcând un obicei din a se expune criticilor presei, chiar și atunci când fac ceva bun pentru Arad. Atât primarul Dorel Popa, cât și viceprimarul Emanoil Voicu, au refuzat să declare cât anume din taxa de salubritate va merge la ASA International sau dacă această taxă se va majora odată cu realizarea deponeului, invocând, din nou, confidențialitate contractului și faptul că ASA dorește să facă astfel de afaceri și în alte orașe din România, iar eventualele dezvăluri pivind contractul cu Primăria Arad ar strica planurile firmei austriece.

COSMIN MIHUȚA

Un astfel de deponeu, similar cu cele din imagine, realizate în Cehia, Slovacia și Ungaria, vom vedea, începând de anul viitor, și la Arad
Foto: ȘT. MATYAȘ

Hoți din autoturisme

Au fost introduși în arestul I.P.J. Arad, pe bază de ordonanță de reținere, **Florin-Mihail Sargyan,** de 30 de ani, **Gheorghe Buta,** de 27 de ani, ambii din Gurghiu, jud. Mureș și **Ștefan Iakab**, de 24 de ani, din Făgăraș, jud. Brașov, pentru săvârșirea infracțiunii de furt. Aceștia, în ultimele trei zile, au spart mai multe autovehicule pe raza municipiului Arad, din care au sustras bunuri și valori. Urmează a fi prezentați Parchetului, iar cercetările vor continua, pentru documentarea întregii activități infracționale, stabilirea și recuperarea prejudiciului.

E. B.

Filă CEC fără acoperire

Ioan Baba, de 47 de ani, din Turț, județul Satu - Mare, este cercetat în stare de libertate pentru încălcarea prevederilor Legii 59/ 1934. Acesta a achiziționat 10.000 de kilograme de zahăr de la S.C. „Zahăr" S.A. Arad, pentru care a eliberat o filă CEC fără a avea disponibil în cont.

E. B.

alege Orange

Alcatel 311 34$
Nokia 3310 46$

• dacă te abonezi la Orange în perioada 1-30 iulie, timp de o lună (a 4-a) abonamentul tău nu costă nimic
• poți transmite gratuit 100 de mesaje scrise către rețele mobile GSM, în prima lună de abonament prețurile nu includ TVA și sunt valabile cu abonamentul Orange Free

te aşteaptă
noi surprize

orange

EURO - GSM partener Orange
B-dul Revolutiei 95 si 31

După ce a băut mercur

O femeie a ajuns în spital

C. M. în vârstă de 42 de ani din Secusigiu a ajuns, după ce a băut mercur, în noaptea de miercuri spre joi la Serviciul de urgență - interne al Spitalului Clinic Județean Arad. Victima a fost transportată la unitatea sanitară mai sus amintită, după ce medicul de familie a anunțat Serviciul Județean de Ambulanță. După ce cadrele medicale i-au acordat primul ajutor a fost internată până ieri dimineață la reanimare, după care a fost mutată la secția interne pentru a fi ținută sub observație. În ceea ce privește condițiile în care s-a petrecut incidentul, acestea sunt destul de confuze. Din spusele medicilor rezultă că femeia, aflată în divorț, susține că nu a avut nici cea mai mică intenție de a-și pune capăt zilelor și că mercurul ar fi fost pus dinadins într-o oală pentru lapte din care ea a băut întâmplător...

A. B.

Accident ușor

În data de 24 iulie 2002, **Maria Oală**, de 45 de ani, din Șagu, în timp ce conducea autoturismul TM-01-PEA, pe șoseaua Arad-Timișoara, din cauza neatenției în conducere a pierdut controlul volanului, a părăsit partea carosabilă și s-a lovit de un copac de pe marginea șoselei. În urmă impactului, femeia a fost accidentată ușor.

E. B.

Hoți de... diverse

■ **Attila Romina**, de 21 de ani, din Chișineu - Criș, în data de 3 iulie 2002 a pătruns, prin forțarea sistemului de închidere, în magazia unui atelier de reparații radio-TV din Chișineu-Criș, de unde a sustras o combină muzicală în valoare de 2.100.000 de lei. Prejudiciul a fost recuperat.

■ **Sandu Avram,** de 28 de ani și **Florin Covaci,** de 31 de ani, ambii din Ineu, în cursul lunii iunie a.c. au sustras din incinta fostei U.M. 1214 Ineu, 20 de stâlpi din beton. Prejudiciul a fost recuperat.

■ **Călin Oprea**, de 24 de ani, din Mocrea, în noaptea de 23/ 24 iulie a.c., a fost surprins în timp ce încerca să sustragă o bicicletă din scara unui bloc din Ineu.

Pentru faptele comise, Attila Romina, Sandu Avram, Florin Covaci și Călin Oprea sunt cercetați în stare de libertate.

EUGENIA BĂRDAȘ

Fără permis

Cristian Marius Bembe, de 18 ani și **Ioan Dănuț Crișan,** de 34 de ani, ambii din Arad, au fost depistați în timp ce conduceau prin municipiu autoturismele AR-04-LVL și AR-05-VAM, fără a poseda permis de conducere. Cei doi sunt cercetați în stare de libertate.

E. B.

CÂTEVA ZECI DE ANGAJAȚI VOR FI DISPONIBILIZAȚI DE LA CET ARAD

Consiliul de Administrație al SC Electrocentrale Arad, societatea care a preluat centrala electrotermică, a luat în discuție, ieri, planul de restructurare pentru perioada imediat următoare. După mai bine de două ore de discuții, în absența liderului de sindicat Traian Deliman, care a fost înlocuit de viceliderul Aurel Pârvu, CA al SC Electrocentrale a decis să disponibilizeze mai multe zeci de angajați. Contactat telefonic, directorul Lucian Barniciu nu a dorit să divulge aboslut nimic din cele discutate ieri după-amiază în Consiliul de Administrație al societății, spunând că astăzi va organiza o conferință de presă în care va prezenta cele hotărâte. Vom reveni.

COSMIN MIHUȚA

Dan Ungureanu, prefectul județului:

„GARDA FINANCIARĂ ARAD VERIFICĂ PREFERENȚIAL AGENȚII ECONOMICI"

Prefectul județului Arad, Dan Ungureanu, a atras, ieri, atenția comisarilor Gărzii Financiare că "nu se vor mai admite abateri de la normele deontologice", după ce reprezentantul Guvernului a fost sesizat că agenții economici sînt verificați preferențial.

"Normal că atunci cînd o firmă este verificată de patru ori într-un timp scurt se trezesc suspiciuni și patronul respectiv se întreabă de ce la concurență nu s-au făcut verificări", a spus prefectul Dan Ungureanu, fără să nominalizeze care firmă s-a plîns de abuzurile comisarilor.

La o întîlnire cu șefii Gărzii Financiare, Ungureanu le-a sugerat acestora și celorlalți comisari să aibă grijă ce medii frecventează, pentru că "nu va fi tolerată nici o abatere de la conduită".

Manifestări în fața Palatului Administrativ

LUNI - „ZIUA IMNULUI NAȚIONAL AL ROMÂNIEI"

Prefectura, Consiliul Județean, Garnizoana Arad, Primăria municipiului, Episcopia Ortodoxă Arad și Direcția pentru Cultură Arad sunt instituțiile organizatoare ale manifestărilor prilejuite de **„Ziua Imnului Național al României"**, care vor avea loc în data de **29 iulie 2002**, cu începere de la orele 10,00, pe platoul din fața Palatului Administrativ, de pe B-dul Revoluției nr. 75.

După ceremonialul militar, care va deschide **„Ziua Imnului Național"**, prezentarea onorului, salutarea drapelului de luptă și întâmpinarea persoanelor oficiale, va avea loc un ceremonial religios, urmat de alocuțiuni ale prefectului, președintelui C.J., primarului Aradului, prof. Ioan Mariș (care va prezenta un scurt istoric al Imnului Național al României) și d-lui Mircea Barbu, din cadrul Muzeului Județean Arad. Se va desfășura și un spectacol cu tematică adecvată, după care întreaga asistență va intona imnul național al României. Manifestările se vor încheia cu defilarea trupelor de militari MApN și jandarmi.

EUGENIA BĂRDAȘ

Prof. univ. dr. Aurel Ardelean - cetățean de onoare al orașului Chișineu Criș

Întrunit în ședință ordinară în 24 iulie 2002, Consiliul Local Chișineu Criș a adoptat Regulamentul de acordare a titlului de cetățean de onoare al orașului. Grupul de consilieri ecologiști a propus ca primul titlu de cetățean de onoare să fie acordat domnului prof. univ. dr. Aurel Ardelean, rectorul Universității de Vest „Vasile Goldiș", fiu al orașului. Propunerea a fost aprobată de consilieri, urmând ca festivitatea de decernare a titlului să fie organizată odată cu deschiderea cursurilor filialei Chișineu Criș a Universității.

I. T.

LICITAȚIE PENTRU REPARAREA ȘCOLILOR DIN COMUNA BOCSIG

Recent, la primăria din comuna Bocsig a avut loc o licitație pentru repararea școlilor și grădinițelor. Deși anunțată cu mult înainte, la întâlnirea cu edilii locali s-au prezentat doar două firme care au prezentat oferte cu prețurile la materialele de construcție necesare reparațiilor.

„Avem de refăcut, în întregime, fațada sălii de sport din Bocsig, care stă să se dărâme și reparații capitale la Căminul Cultural din Răpsig, rămas de izbeliște. Pentru lucrări am alocat 230 de milioane de lei și vom lucra cu oamenii pe care îi plătim la Legea 416, acolo unde se poate. Deocamdată, mai așteptăm oferte de la societăți care comercializează materiale de construcție" a afirmat primarul Vichentie Palcu.

S. AMBRUȘ
Foto: ONORIU FELEA

Metrologii avertizează:

ȘI CÂNTARELE VERIFICATE MAI „GREȘESC"...

Recent, inspectorii Serviciului județean de metrologie legală Arad au aplicat trei sancțiuni pentru nereguli la mijloacele de măsurare utilizate în tranzacții comerciale. Astfel, S.C. Fenirol din Chișineu-Criș - stație de distribuție produse petroliere - a fost amendată cu 1 milion de lei depistându-se erori de măsurare. „În acest sens atragem atenția asupra faptului că deși un mijloc de măsurare este verificat în termen, cum a fost și cazul Fenirol, se poate întâmpla ca acesta să nu mai aibe performanțele cerute, în sensul că distribuitorul de combustibil prezintă erori" - explică **Ioan Stanciu**, director adjunct la Direcția regională de metrologie legală Timișoara.

Metrologii au mai sancționat doi comercianți (SC Gianmarco SRL și Adrian Anton - cu cinci milioane, respectiv 1 milion de lei) pentru că nu aveau mijloace de măsurare verificate în termen.

Dl. Stanciu mai spune că în perioada imediat următoare în „vizorul" metrologilor vor intra și vânzători ambulanți de fructe și legume de pe marginea drumurilor, care folosesc tot felul de mijloace de măsurare improvizate, cum sunt dinamometrele, cântarele de bucătărie, etc. „Măsurătorile făcute cu mijloacele amintite sunt foarte relative ducând la înșelarea cumpărătorilor" spune dl. Stanciu.

C. TRIF

UNIVERSITATEA DE VEST „VASILE GOLDIȘ" DIN ARAD

COLEGIUL DE SILVICULTURĂ ȘI CINEGETICĂ

str. Liviu Rebreanu nr. 91-93
Tel/Fax 0257/228622

SPECIALIZĂRI: - TEHNICA CULTURILOR SILVICE - 3 ANI
- CINEGETICĂ - 3 ANI

OFERTA ACADEMICĂ

Tradiția forestieră a României, diversificarea ofertei pe piața de muncă, schimbările în structura de proprietate a pădurilor fac deosebit de atractivă oferta Colegiului silvic.

Astfel, curricula academică modernă oferă studenților posibilitatea să lucreze în silvicultură, exploatări forestiere, topografie, cinegetică, protecția mediului și arhitectura peisagistică.

De asemenea, studenții beneficiază de o bază didactică complexă, săli de curs și laboratoare, Grădina Botanică Universitară Macea, Stațiunea de cercetări Socodor precum și de un ocol silvic didactic.

Baza didactică este completată de o dotare socio-recreativă de ținută: cămin și cantină, stadionul studențec Gloria, clubul Ateneu, cabana Izoi din munții Codu Moma.

Pentru studiul individual, studenții colegiului beneficiază de Biblioteca Centrală Universitară, sălile de lectură din Complexul Zărand iar pentru achiziționarea de publicații științifice de Librăria Universității și altele.

Director,
Conf. univ. dr. ing. JOHANN KRUCH

PREZENT ȘI PERSPECTIVĂ UNIVERSITARĂ LA COLEGIUL DE SILVICULTURĂ ȘI CINEGETICĂ

Colegiul silvic este implicat în activitatea de cercetare științifică, aceasta fiind o preocupare managerială majoră. Temele de cercetare vizează:

- studiul biodiversității în Parcul natural lunca Mureșului Inferior.
- analiza factorială a factorilor de stress staționar și influența acestora în degradarea pădurilor din Ocolul silvic Ceala.
- efectul stresului salin asupra pădurilor secției silvo-cinegetice Chișineu-Criș.
- studiul comparativ privind cultura speciilor exotice valoroase.
- efectul activităților antropice asupra populațiilor de vânat mare.

Deschis pentru colaborare internațională, Colegiul silvic a realizat un prim parteneriat științific cu Facultatea de Silvicultură ȘOPRON - Ungaria. Împreună cu aceasta colegiul este membru fondator al Federației Școlilor Superioare de Silvicultură din Centrul și Estul Europei. Parteneriatul cuprinde schimburi de profesori și studenți, realizarea în comun a unor teme de cercetare științifică din domeniul ecologiei forestiere restaurative și exploatării pădurilor.

Director de studii,
Lector univ. dr. ing: CORNELIU MAIOR
(2733768)

În exploatarea materialului lemnos

FIRMELE MARAMUREȘENE SUNT CELE MAI INDISCIPLINATE

Timp de trei săptămâni, comisarii Gărzii Financiare Arad au avut în vizor firmele care se ocupă cu prelucrarea, exploatarea și comercializarea materialului lemnos. Treisprezece societăți au fost nevoite să pună la dispoziția comisarilor toate actele și documentele contabile, pentru o verificare în amănunt. Iată câteva constatări:

● Firma **„Doi Vulpoi"**, cu sediul în Sighetul Marmației și punct de lucru în Bârzava, a fost amendată cu 100 de milioane de lei pentru că patronii societății nu au crezut de cuviință să întocmească recepțiile pentru bușteni aflați în depozitul din localitatea Monoroștia. De asemenea, nu s-a efectuat inventarierea generală a patrimoniului și nu au fost trecute în contabilitate stocurile de material lemnos, pe specii.

● Pentru neconducerea evidenței gestionare a mărfurilor intrate și pentru nearhivarea facturilor fiscale și a foilor de parcurs, **S.C. Larice S.R.L.** din Valea Vișeului, cu punct de lucru în Vărădia, a fost sancționată cu 100 de milioane de lei.

● Cu 50 de milioane de lei a fost amendată asociația familială **Kvasciuc Ioan** din județul Maramureș pentru neînregistrarea materialului lemnos exploatat, fasonat și transportat în depozitul propriu din gara Bârzava.

● **S. C. Ghesan S.R.L.** din Sighetul Marmației a fost „păgubită" de 50 de milioane de lei pentru că nu a efectuat recepții și nu a întocmit notele de recepție pentru mărfurile achiziționate în cursul lunii iulie.

Cu amenzi cuprinse între 40 și 5 milioane de lei au mai fost sancționate și celelalte 10 societăți pentru diverse nereguli la legea contabilității. De remarcat că toate societățile contolate și amendate au sediul în diferite localități din județul Maramureș și doar puncte de lucru în comunele arădene. Despre această acțiune prelungită, Dan Cancel, comisarul șef al Gărzii Financiare Arad a declarat: **„Aceste verificări la societățile care se ocupă cu material lemnos fac parte dintr-o tematică specială, primită de la Garda Financiară centrală. În aceste trei săptămâni am verificat doar o parte dintre societățile care „activează" pe teritoriul județului, iar în perioada următoare vom continua și la celelalte. Până acum, amenzile se ridică la câteva sute de milioane."**

SORINA AMBRUȘ

Pentru că a aruncat gunoaie în locuri nepermise

UN LIPOVAN - AMENDAT CU 10 MILIOANE LEI

Gardienii publici au sancționat, zilele trecute, mai mulți cetățeni care au deranjat ordinea și liniștea publică pe raza municipiului. Cuantumul amenzilor aplicate se ridică la peste 38 milioane lei.

Două femei s-au luat la bătaie în piața Fortuna. Înainte de a exista un învingător, au intervenit gardienii care le-au aplicat combatantelor Carmen Georghe și Aurelia Sold un „premiu" în valoare de 700 mii lei fiecăreia.

Viorel Crângășiu și Ghorghe Mocanu, ambii din Buzău, au fost sancționați fiecare cu câte 600 mii lei pentru că au consumat băuturi alcoolice în locuri publice.

Pentru că și-au depozitat în fața caselor diferite materiale de construcții fără a avea aprobare de la primărie Ecaterina Costin, Maria Stupariu, Gabriela Santa și Dan Cârpaci - toți din Arad - au fost sancționați cu amenzi în valoare de 600 mii lei fiecare.

Nicolae Blidar din Lipova a confundat zona de poligon „Ceala" cu o groapă de gunoi. A înhămat caii la căruță și s-a deplasat de la Lipova la Arad, pentru a-și debarasa aici mizeriile. Surprins de către gardieni, a fost amendat cu 10 milioane lei.

Pentru acte de comert practicate pe domeniul public fără respectarea prevederile legale au fost sancționați cu amenzi cuprinse între 150 și 450 mii lei: Ștefan Niculae din Ialomița, Catalina Gabor; Mihai Rediu, Nicolae Pogovici, Ioan Ciurar, Attila Arpad Nagy, Florin Fircioi, Elena Damian, toți din Arad și Daniela Brânzei din Sofronea.

NADIA BODRAN

LIBERALII ACUZĂ „CONFIDENȚIALITATEA" PE BANII PUBLICI

Problema modului în care s-a făcut concesionarea parcărilor din oraș a fost întoarsă pe toate fețele la conferința de presă de ieri a PNL. Titus Gheorghiof, Gavril Popescu, Mihai Calimente, Liviu Bobâr și Sever Jurcă au acuzat Executivul fie de totală lipsă de profesionalism, fie de interese subterane în semnarea contractului. Sever Jurcă spune că se încalcă dreptul de proprietate, deci, inclusiv Constituția, Titus Gheorghiof zice că este anormal ca din „afacere" Primăria să ia doar 30%, în timp ce societatea respectivă ia 70%. Liberalii insistă să fie dat publicității contractul încheiat, pentru că nu există „confidențialitate" când este vorba despre interesul public. De altfel, PNL cere transparență din partea Primăriei nu doar în acest domeniu, ci în toate problemele de interes public. Gavril Popescu a precizat încă o dată că votul consilierilor liberali a fost dat pentru o fluidizare reală a circulației în Municipiul Arad și pentru atragerea de fonduri la buget. Or, în condițiile actuale nu se realizează nici una nici alta.

● Gheorghiof vrea să dea în judecată Gospodărirea Comunală

Titus Gheorghiof a declarat că îi va „sensibiliza" pe toți cei care au căsute pe strand să dea în judecată Gospodărirea Comunală pentru că nu au acces pe strand când este spectacol, decât dacă plătesc bilet.

* La Delegația Reprezentanților Naționali, PNL Arad va fi în continuare alături de Stolojan, a precizat Calimente, care i-a acuzat pe liderii diverselor partide, între care și PSD, că își tot dau cu părerea asupra a ceea ce se va întâmpla cu PNL dacă Stolojan ajunge președinte.

SIMION TODOCA

Programul vizitei lui Dan Voiculescu, președintele PUR, în municipiul Arad

Astăzi

***Ora 12.00** Aterizare Arad - Deplasare la Hotel Central*

***Ora 13.00-13.30** Prefectura Arad - întâlnire cu oficialități locale*

***Ora 13.30-16.00** Prânz de lucru - Hotel Central*

***Ora 16.30-19.30** Ședința Biroului Permanent - sediul PUR Arad*

***Ora 20.00** Cină de lucru - Hotel Central*

Mâine

***Ora 9.30-11.00** Întâlnire cu liderii județeni și membrii Biroului Permanent*

***Ora 11-12.30** Consfătuire - Casa de Cultură a Sindicatelor*

***Ora 13.00** Conferință de presă*

***Ora 13.30-15.00** Prânz de lucru - Hotel Central*

***Ora 15.00** Deplasare la Timișoara*

La întâlnirile care vor avea loc sunt invitați să participe toți șefii de cluburi umaniste din județ, fiind vorba despre câteva sute de persoane.

Pesediștii se întâlnesc în cadrul celui de-al doilea Birou Executiv al anului

Cu începere de la ora 13,00, astăzi, la Liceul Sanitar, pesediștii arădeni se întrunesc în cadrul unei ședințe a Delegației Permanente. Imediat după, în jurul orei 14.00, va avea loc ședința Biroului Executiv județean al PSD Arad, a doua din acest an, știut fiind faptul că acest for se întrunește trimestrial sau ori de câte ori este nevoie. Și, după cum se vede, n-a fost nevoie.

Punctele înscrise pe ordinea de zi sunt destul de subțiri dar, așa cum se întâmplă întotdeauna, „Diversele" pot deveni cele mai interesante.

În mare, se va discuta despre întâlnirea de la Sibiu a filialelor din Transilvania, despre hotărârile Biroului Executiv Central, adoptate la Snagov. Totodată, se vor aproba proiectele de hotărâre luate în ședințele Delegațiilor Permanente desfășurate la ultimul Birou Executiv Județean.

Surse din cadrul PSD Arad, care n-au dorit să-și dezvăluie identitatea, ne-au declarat că în cadrul „Diverselor" ar putea fi rediscutate măsurile Colegiului Central de Arbitraj, măsuri care stipulează excluderea unora dintre foștii membrii de seamă ai filialei, luate în cursul anului trecut, dar care, până în acest moment, n-au fost puse în aplicare.

Tot la același capitol există posibilitatea discutării situației din organizația PSD Sebiș care, așa cum v-a informat „Adevărul", este condusă de un comitet de conducere interimar.

ALIN OLTEANU

În timp ce liderii locali susțin că nu este adevărat

Gheorghe Falcă recunoaște că i s-au făcut oferte din partea PSD

Într-o conferință de presă susținută miercuri la București, Traian Băsescu, președintele PD, făcea o afirmație (dată publicității în ziarul „Adevărul" de București) conform căreia PSD ar fi încercat, în trecut, dar încearcă și în prezent, să racoleze oameni ai Partidului Democrat, mai ales tineri care au reușit în politică. Ca exemple, Băsescu spunea că este vorba despre Gheorghe Falcă, vicepreședinte al Consiliului Județean Arad și despre Liviu Negoiță.

Pentru „Adevărul", președintele organizației municipale a PSD Arad, Coloman Edeleni, a declarat că, din câte știe dumnealui, nu s-a pus niciodată problema aducerii în filială a lui Gheorghe Falcă.

„Dar totuși, dacă am pune această problemă, am face-o cu anumite condiții. Adică, l-am aduce pe Falcă doar în calitate de șofer al mașinii pe care Consiliul Județean a dat-o furată, după care a fost găsită, dar nici acum nu știm unde e", a ținut să declare Coloman Edeleni.

În aceeași privință l-am contactat telefonic și pe Gheorghe Falcă. Deși ar putea surpinde pe mulți, acesta a spus că a fost invitat de PSD pentru a se încadra în acest partid. **„Anul trecut am avut discuții și cu Octav Cozmâncă, ministrul Administrației Publice și cu secretarul general al PSD, Cozmin Gușă, iar aceștia mi-au făcut oferte clare pentru a părăsi PD pentru formațiunea condusă de Adrian Năstase. Rezultatul îl constatați și dumneavoastră: nici atunci nu m-a interesat și nici acum nu mă interesează"** a declarat vicepreședintele organizației județene a Partidului Democrat.

ALIN OLTEANU

Politica la țară

„N-AVEM!"

– Ce se știe de politică aici, la Iercoșeni?

– Nu se știe nimic aici.

– Aveți televizor?

– Avem. Dar nu ne uităm prea mult, că n-avem vreme.

– Ziare citiți?

– Nu prea sunt ziare pe aici.

– Sunteți membru de partid?

– Nu. Și nici nu mă înscriu.

– De ce?

– Sunt om bătrân. Unde să mă mai înscriu. Azi-mâine, trec dincolo. Lucrăm și nimic mai mult. Dar nu ne dă nimeni nici un sprijin. N-avem Glorii pentru recoltat, lucrăm cu cai, vai și amar de noi!

– Cine ați vrea să vă ajute?

– Statul, așa cum ne-a ajutat și înainte. Noi n-avem bani nici de medicamente. Majoritatea suntem bătrâni și bolnavi. Cine să lucreze? N-avem nici cu ce să plătim.

– Cum trăiesc atunci oamenii de aici?

– Care cum poate. Mai au câte o vacă, mai vând lapte.

– Unde vindeți laptele?

– În Pâncota. Înainte era lăptărie, dar acuma nu mai e.

– Cum ziceți dvs. că e condusă țara?

– Vai și amar de noi, de țărani. Aștia dau ajutor la asociații mari, dar la noi cine să facă asociații. Și atunci noi să murim aici? Ce să facem? Aici nu face asociație nimeni, că pământu-i slab. Murim de foame? Nimeni nu se gândește la noi. Iacă și acuma nu avem Glorii să tăiem grâul.

– Lumea în sat se cam rărește.

– Nu s-a mai rărit acuma, dar majoritatea suntem bătrâni. Dar dacă ne-ar ajuta statul am semăna mai mult, așa ca anul trecut când a fost mai mult grâu, ovăs. Acuma puțin s-a semănat! N-avem cu ce!

Ioan Coșa, 65 ani, Iercoșeni, agricultor

I. IERCAN

TAKATA-PETRI ROMANIA

Calea Aurel Vlaicu F.N., 2900-Arad, tel. +40-57-289.847, fax +40-57-272.587, Nr. înreg. C.C.I. : J/02/564, C.F.: R8703952

Filială a concernului TAKATA-PETRI

PENTRU SECȚIA - PROIECTARE

ANGAJEAZĂ

- INGINERI MECANICI

CERINȚE:

- de preferință INGINERI TCM

- CUNOȘTINȚE DE LIMBA ENGLEZĂ

- CUNOȘTINȚE PROIECTARE PE CALCULATOR

CV-urile se depun la sediul societății din Arad

CALEA AUREL VLAICU (la ieșirea din Arad spre Nădlac.)

Informații suplimentare la tel.0257/289.847 - d-nul Roșu Victor.

PSM vrea să scape de „papagalii politici"

Președintele PSM Arad, Mihai Lelik, a relatat în cadrul conferinței de presă săptămânale, rezultatul întâlnirii de săptămâna trecută cu Ion Sasu, respectiv necesitatea relansării PSM-ului în perspectiva alegerilor din 2004, recâștigarea credibilității electoratului și schimbarea unor președinți de filiale care s-au erodat politic. **„Scena politică trebuie curățată de „papagali politici", partidul nostru vrând a fi promotorul acestei idei"**, a subliniat Mihai Lelik. Astfel, organizațiile județene prin departamentele de imagine vor avea contact direct cu centrul.

Întâlnirea zonală a PSM, care se va desfășura în luna septembrie la Arad, conform celor declarate de Lelik, va da startul începerii campaniei electorale din 2004, pentru această formațiune politică.

În altă ordine de idei, liderul PSM Arad a declarat că unii primari din județ întâmpină greutăți în promovarea unor proiecte, datorită faptului că aleșii locali votează împotrivă, doar pentru că au fost adversari în timpul campaniei electorale la funcția de primar. În acest sens, Mihai Lelik subscrie ideii apărute în presa locală ca cei ce candidează la funcția de primar să nu fie trecuți pe lista de consilier.

DANIEL ALBU

NECROLOGUL UNUI OM VIU

☛ (Urmare din pagina 1)

Practic, în ultimele opt sau nouă luni de mandat, Emil Constantinescu n-a mai fost interesat de atribuțiile cu care electoratul și Constituția l-au înzestrat. A devenit un turist fervent, a bătut Lumea în lung și-n lat cu vizite cărora numai el le știa rostul. Probabil, ca să nu stea în țară, dacă tot îi provoca stări de greață.

Acum însă, iată, s-a săturat de stat în uitare și tânjește după zilele în care era primul (era să zic bărbat) în stat, era băgat în seamă și i se spunea „domnule președinte". Nemulțumirea pentru ce-a ajuns se revarsă nervos asupra mass-media, îndeosebi asupra TVR și Societății Române de Radiodifuziune, care nu-i acordă spațiu să se exprime. Că doar a fost președintele României, nu? Ce-ar mai avea de spus, mai cu seamă în plan politic, Emil Constantinescu? Nimeni nu știe. După cum nimeni nu știe de ce crede ex-președintele că românii s-ar simți frustrați că nu-l aud și nu-l văd. Dumnealui și-a consumat credibilitatea și statutul de om politic important până la capăt. A ars precum o lumânare. Dramatic este că nu pricepe situația, nu înțelege că este asemenea unui copil care zvârle cu pietre după soldații care mărșăluiesc spre ținte prea importante ca să-i acorde atenție.

Și, tocmai pentru că nu pricepe cum stă în raport cu el însuși, cu imaginea din oglinda publică, Emil Constantinescu vrea să revină în politică. Și-a trimis înainte buzduganele (citește „Armaghedoanele"), iar acum, hopl, și dumnealui. Felul în care „reintră" și țintele pe care și le-a ales ne dezvăluie și ce gânduri ar avea dumnealui: să reajungă la Cotroceni, ca președinte. Doar așa se explică atacurile furibunde, fără menajamente, îndreptate asupra principalului favorit la președinție, Adrian Năstase. N-are grija lui Ion Iliescu, n-are grija altor lideri din PSD ori din opoziție. E drept, și premierul l-a cam supărat când, recent, la Snagov, le-ar fi spus liderilor PSD că fostul președinte se plimba cu o doctoriță (parcă și Vadim descoperise o doctoriță pe la Cotroceni) și că fiul său, Dragoș, a fost implicat în afacerea „Țigareta 2".

Deci, Emil Constantinescu e viu și gata de luptă. Ceea ce înseamnă că rândurile de față sunt doar necrologul unui om viu. Atât de viu încât vrea să revină în politică. În politica mare! Iar ca să revină trebuie să se facă auzit. Spre norocul dumnealui, l-a auzit Adrian Năstase, care i-a întors niște vorbe. De fapt, tocmai asta vroia și Emil Constantinescu, iar Năstase, neavând de lucru, i-a făcut jocul. Adică, ne-a reamintit că Emil Constantinescu este încă printre noi. Că a înviat, cum ar veni.

La Variașu Mare

CONFLICTUL DINTRE LOCALNICI ȘI CIOBANI SE POATE SOLDA CU VICTIME OMENEȘTI

◆ Păgubiții dau un ultimatum autorităților

Faptul că Variașu Mare (comuna Iratoșu) e în pragul unei revolte sociale nu mai e un secret pentru nimeni. Ciobanii din localitate au devastat culturile oamenilor iar acum refuză să plătească pagubele. Primăria are de încasat taxe în valoare de miliarde de lei de la ciobani dar aceștia nu se sinchisesc să își achite dările. Nepăsarea lor față de lege denotă ori sfidare, ori credința că nu pot fi sancționați deoarece au oameni mituiți atât la nivelul autorităților locale cât și al celor județene. Liderii păgubiților, ing. Both Istvan, ing. Dărămuș Ovidiu, ing. Seculi Ioan, Szeinasy Alexandru, Pinter Andrei, Telek Zoltan și Talabă Maria vor să adreseze prin intermediul ziarului nostru o scrisoare deschisă autorităților îndrituite să facă dreptate. În speță: Prefectura, Consiliul Județean, Direcția Finanțelor Publice, Curtea de Conturi, Direcția Agricolă, Inspectoratul Județean de Poliție și Parchetul de pe lângă Judecătoria Arad.

Scrisoare deschisă

„Prin prezenta SCRISOARE DESCHISĂ ne adresăm celor care credem noi că pot îndrepta o situație pe cât de desgustătoare și intens mediatizată în ziarele locale pe atât de nebăgată în seamă de conducerea executivă a Primăriei Iratoșu cât și de unii factori competenți ai județului Arad.

Vrem să vă înștiințăm acum și pe această cale că situația satului Variașu Mare este la fel ca și acum două săptămâni, două luni, doi ani, ciobanii își pasc animalele unde vor ei, adică pe terenurile proprietatea noastră (n. r. pe culturile agricole) sau pe terenurile pe care noi le administrăm.

Ne punem întrebarea: realitatea e aceea pe care o afișează ciobanii de câte ori au ocazia „AVEM LA JUDEȚ SPATELE ASIGURAT ȘI NU NE PASĂ DE VOI"?

Dumneavoastră, cei ce conduceți instituții județene abilitate a face ca legea să fie cea care domină orice societate democrată, demonstrați-ne că ciobanii vorbesc prostii.

Am apelat la - PREFECTURĂ - CONSILIUL JUDEȚEAN, au venit la Iratoșu doi domni colonei de la Inspectoratul Județean de Poliție Arad, dar spre surprinderea noastră nu s-a schimbat absolut nimic.

Am dori să știm cum primarul și secretara Primăriei Iratoșu pot sta liniștiți când știu că în bugetul primăriei există o gaură de un miliard de lei deja înregistrat și probabil încă un miliard al unui alt cioban care pășunează oile pe terenul Variașului Mare fără să plătească nici un leu și să nu aibă datorii.

În anul 2001 cei din Variașu Mare am fost invitați să participăm la o ședință a Consiliului Local Iratoșu. Întrebată fiind d-na secretară a primăriei, Pantea Ana dacă ciobanii au datorii față de primărie a spus clar: „NU AU NICI O DATORIE".

După cum puteți vedea în rândurile de mai sus explozia socială plutește în aer. Fraza „suntem obligați să ne facem singuri dreptate" e mai reală ca niciodată. Din informațiile pe care le avem, locuitorii păgubiți din Variașu Mare pregătesc acțiuni de reprimare prin forță a ciobanilor și de recuperare a pagubelor. Confruntarea dintre ciobani și localnici se poate lăsa chiar cu pierderi de vieți. Abia atunci, probabil, problema va fi privită cu seriozitate de autorități...

OLIMPIU BULZAN
FOTO: AL. MARIANUȚ

Discuțiile prelungite s-au dovedit până la urmă inutile...

FUZIUNEA DINTRE CET ȘI ARTERM - BENEFICĂ PENTRU BUZUNARELE ARĂDENILOR

Conform informațiilor deținute de Asociația pentru Protecția Consumatorilor, în prezent, consumatorul arădean plătește suma de 280000 de lei la o gigacalorie numai pentru redistribuirea energiei termice de la furnizor de către Arterm. Acesta este unul dintre motivele pentru care asociația luptă pentru realizarea fuziunii CET cu Arterm. În opinia membrilor organizației, odată cu trecerea CET în subordinea Consiliului Local „consumatorul arădean s-ar fi așteptat la măsuri ferme de eliminare a rețelei intermediare de distribuție a agentului termic, astfel încât prețul enorm al gigacaloriei, inaccesibil la mai mult de jumătate din populație, să fie ameliorat cu subvențiile acordate de același consiliu." Prin fuziune, suma de 280000 de lei ar putea fi, evident, eliminată, existând astfel posibilitatea coordonării întregii activități de distribuție, dar și a eliminării pierderilor atât din rețeaua principală cât și din cea secundară.

În acest sens, Asociația pentru Protecția Consumatorilor face apel la Consiliul Local Municipal Arad, ca „indiferent de interesele de partid, grup sau personale să facă apel la rațiune și să ia hotărârile care se cuvin." Aceasta cu atât mai mult cu cât, la ședința Consiliului Consultativ pentru Protecția Consumatorilor, organizată la Prefectură, conducerea prefecturiii și-a arătat disponibilitatea de a sprijini orice inițiativă în favoarea consumatorilor.

ANCA BUGARIU

La Răpsig

Francezii finanțează extinderea rețelei de apă

Din 1991, comuna Bocsig întreține relații de prietenie cu localitatea Le Pellerin din Franța. În acest an, partea franceză a venit în ajutorul comunității din satul Răpsig, printr-un proiect generos: finanțarea în proporție de 70% a lucrării de extindere a rețelei de apă curentă cu încă patru kilometri. În proiect există stipulată mențiunea că tot partea franceză va suporta jumătate din costurile de branșare pentru cele aproximativ 200 de familii care vor fi racordate la rețea, adică 3.000.000 lei, din 6.000.000, cât a fost estimat un branșament.

Primarul Vichentie Palcu precizează că diferența de 30% necesară pentru derularea lucrării va fi suportată din fondurile Consiliului Județean Arad.

Deja, la Primăria Bocsig a sosit prima tranșă de 60.000 de franci, necesari pentru demararea proiectului.

În cursul săptămânii viitoare, primarul Palcu urmează să se întâlnească cu conducerile RAAC și CJ, pentru a lua în discuție unele aspecte ale proiectului.

Licitația pentru acest proiect va avea loc la începutul lunii septembrie, moment în care directorul general al serviciului finanțator francez, Beatrice Chavaria, și-a exprimat intenția să viziteze Bocsigul.

T. M.

Francezii nu doar ne ajută, ci ne și reabilitează în ochii străinilor

Zece francezi s-au aflat la Arad timp de o săptămână, pentru a distribui ajutoare copiilor defavorizați. Ei sunt membri ai **Asociației „La main sur le cśur"** din Toulouse și au început colaborarea cu Direcția pentru Protecția Drepturilor Copilului Arad în mai 2001.În luna decembrie a anului trecut a sosit primul convoi umanitar iar în mai 2002, copii de la Centrul de plasament Petriș și de la Colegiul Național „Elena Ghiba-Birta" au vizitat Franța. Acum, în iulie, a venit rândul francezilor să ne întoarcă vizita. Asociația își propune nu doar să ajute ci și să încurajeze schimburile culturale. Județul Arad este unul din cele șase județe pilot din țară în care Direcția pentru Protecția Drepturilor Copilului implementează programele guvernementale.

Michaël Therrat (unul din francezii veniți cu ajutoare) va petrece o perioadă mai lungă la Arad, pentru a efectua un stagiu de documentare în domeniul protecției copilului.

„Mi-am propus să reabilitez imaginea României la acest capitol, deoarece știți care sunt impresiile occidentalilor în privința protecției copiilor din România. Vreau să le arăt că și aici se fac lucruri bune, chiar dacă mai sunt unele neajunsuri.", né-a spus Michaël Therrat.

C. L.

În căminul social

ADOLESCENȚII ORFANI ÎȘI TRĂIESC VIAȚA DE PE-O ZI PE ALTA

Sute de adolescenți care își termină studiile la Centrele de Plasament din județ sunt lăsați, în fiecare an, să-și croiască singuri un drum în viață. Unii care nu se pot integra în societate ajung boschetari pe străzi, cerșesc și dorm prin gări și canale, alții stau în chirie și fură pentru a se întreține, iar alții - cazuri fericite - sunt întreținuți în cămine sociale până când reușesc să-și ia viața în propriile mâini. Pentru a vedea cum reușesc să înfrunte greutățile cotidiene am stat de vorbă cu mai mulți dintre acești tineri.

Locul unde tinerii orfani sunt instruiți pentru a înfrunta viața...

La Căminul Social din cartierul Alfa sunt găzduiți 49 de tineri veniți de la centrele de plasament din județ. Aici sunt primiți numai copiii care nu au părinți sau care nu au avut posibilitatea de a-i cunoaște, neavând nici un contact cu ei. „Căminul asigură protecție socială celor cu vârsta între 18 și 25 ani, pentru o perioadă de trei ani, după care dacă reușesc să se integreze și să-și găsească un loc de muncă li se atribuie locuințe din fondul locativ de stat. În cazul în care nu li se găsesc locuințe pot să-și prelungească șederea până la vârsta de 27 de ani", declară **Mariana Purcil** - consilier la Căminul Social din cartierul Alfa.

Cei mai mulți dintre aceștia lucrează, întreținându-se singuri. Mai sunt și cazuri, puține ce-i drept, în care aceștia frecventează cursuri la postliceale sau la facultăți. Copii care nu au reușit încă să se integreze să-și găsească un post de muncă sau să meargă la școală, frecventează Centrul de Reabilitare Socio-Profesională, unde sunt învățați cum să se integreze în viață.

„Vreu să-mi întemeiez o familie..."

Florin Panseiu are 25 de ani este născut la Frumușeni și vine de la Centrul de Plasament Ineu. El este unul din cei care au reușit să țină piept vieții cu toate greutățile prin care a trecut. Deocamdată este muncitor la S.C. Element România S.R.L. și are un câștig lunar de 1,7 milioane lei. „Am mai lucrat la o firmă - ne mărturisește el - dar am plecat de acolo pentru că au vrut să mă trimită în concediu fără plată și nu mi-a convenit pentru că am nevoie de bani și vreau să lucrez. Și așa salariul este foarte mic." Florin își gospodărește locuința singur, iar când vine vorba de hrană și-o prepară singur, bineînțeles mai cerând sfaturi persoanlului de la cămin. Timpul liber și-l petrece mai mult în fața televizorului. „Nu prea îmi place să ies și nici nu prea am timp liber, iar prietenă nu am. Am doar o amică, o fată care stă tot în cămin", ne mai spune Florin.

Planul lui de viitor, este ca după ce-și găsește o locuință să-și întemeieze o familie.

Alt adolescent cu care am stat de vorbă este Stelian. Este născut la București, „absolvent" al Centrului de Plasament din Sântana. Momentan este student la Colegiul de Marketing și lucrează la o firmă de textile, de unde primește un salariu de aproape două milioane lei. „Mă descurc greu cu acești bani. De ieșit nu mai am timp să ies pentru că învăț și lucrez", ne spune Stelian. Cu toate acestea el are vise mai mari: „Vreau să merg mai departe la o facultate de turism și să lucrez în diomeniul turismului.

Fără loc de muncă, cu un copil de întreținut

Unii tineri care s-au cunoscut în căminul social au format familii. Este cazul a doi adolescenți pe nume Ildiko și Brad, care sunt căsătoriți și au un băiețel de doi ani. Pentru ei viața este mai grea. În familie numai soțul lucrează, ea având grijă de copil. „Acum aproape trei ani l-am cunoscut pe Brad și după numai câteva luni neam căsătorit. Viața pe care o ducem este grea. Recent am primit o locuință pe care trebuie s-o amenajăm. Eu nu lucrez, pentru că mi-am pierdut serviciul. Lucram la un centru de plasament pe un post sponsorizat de americani, dar contractul cu aceștia s-a anulat. Soțul meu lucrează la o firmă unde este plătit la normă. Cel mai mult a reușit să aducă peste două milioane lei. Ne descurcăm cum putem cu acești bani", ne povestește Ildiko.

Tânăra a studiat doi ani (la un colegiu) meseria de asistent social, dar din cauza lipsei de bani și a nașterii unui copil nu a mai rezistat. „Colegiul îl făceam în Arad, iar locul de muncă era la Sebiș. Ne era foarte greu să plătim drumul cu naveta." Cea mai mare dorință a tinerei este să-și termine studiile și să lucreze în domeniul asistenței sociale.

Exclus, după ce s-a aflat că este pedofil

O adolescentă, I.B., care ne-a rugat să nu-i divulgăm identitatea, lucrează în domeniul asistenței sociale și este absolventă a Colegiului de Asistență Socială Medicală din Oradea. „Locuiesc aici de trei ani ne mărturisește acesta. Am venit de la un centru de plasament din Arad . Nu-mi prea convine salariul, de fapt nimănui nu-i convine, dar ce să fac, trebuie să mă descurc, n-am încotro... Nu știu ce o să fac după ce o să plec de aici, dar oricum serviciul meu rămâne în picioare, nu o să-l pierd", ne spune tânăra. Ea are un prieten cu care are „gânduri serioase". De condițiile oferite aici ea spune că sunt destul de bune: „Beneficiem de toate utilitățile, apă caldă, gaz etc., nu știu cum aș supraviețui fără acestea."

Mariana Purcil spune că au fost și cazuri de indisciplină, dar conform regulamentului, cei în cauză au fost excluși din cămin. „La noi există avertismentul, mustrarea scrisă și abia apoi excluderea. Și le-am dat destule șanse. Am avut zece excluderi. Unii au fost îndepărtați pentru că au furat de la locul de muncă. Am avut un băiat care lucra la o florărie. Fura flori de acolo și le vindea. Într-o zi chiar a venit patronul să vadă, dacă n-are flori furate în cameră. Alt caz „exclus" a fost cel al unui tânăr care a adus băieți de vârsta lui aici de mai multe ori organizând petreceri în apartamentul în care stătea pretinzând că l-a primit ca moștenire de la bunicii lui, decedați. A mai fost și un alt băiat de peste 20 de ani care stătea tot timpul cu copiii și care am aflat mai târziu că este pedofil. Imediat ce ne-am dat seama; l-am exclus din căminul social. Alte probleme cu droguri, prostituție sau arme albe - nu am avut".

La furat prin magazine

Din cei care au crescut la casa de copii am stat de vorbă și cu alți adolescenți care locuiesc în chirie și se întrețin singuri. Dintre aceștia face parte și Mihai, cazat într-un cămin de nefamiliști din Arad. El ne-a spus că lucrează, dar cum nu-i ajung banii, mai și fură alimente și tot felul de lucruri pe care le vinde la un preț mai mic, pe stradă sau în cartierul în care locuiește. „Era cât p-aci să fiu prins de câteva ori, dar am avut noroc. Nu știu ce-o să fac pe viitor. Dacă nu-mi găsesc un loc de muncă mai bun, o să fur ca și până acum; altă șansă n-am, cu salariile și prețurile care sunt în zilele noastre", se plânge Mihai.

NADIA BODRAN

Deși i s-a propus postul de director executiv

MARIN LUPAȘ A REFUZAT SĂ DEA UN RĂSPUNS

Aproape patru ore a durat, aseară, întrunirea Consiliului de Administrație al F. C. UTA. Cei 10 membri trebuiau să numească directorul executiv al clubului și să stabilească departamentele din cadrul clubului: sportiv, financiar-contabil, economic și marketing.

Dar, o mică „lovitură de teatru". Deși i s-a propus să fie director executiv al F. C. UTA, Marin Lupaș s-a eschivat și a refuzat să dea un răspuns clar și concis.

Lupaș s-a ținut de cuvânt și iată că - așa cum ne-a declarat în urmă cu câteva zile - se mai gândește. El are răgaz până luni, iar dacă răspunsul este negativ, atunci se va face o nouă propunere, care va fi discutată săptămâna viitoare.

Obosit fizic și psihic, în plus și bolnav, Marin Lupaș nu s-a decis - deocamdată - dacă va rămâne la cârma clubului UTA

Tot atunci se vor alege și șefii celor patru departamente, deoarece se așteaptă poziția lui Marin Lupaș.

Iată, așadar, că lucrurile nu sunt deloc simple la UTA. Și ieri, până la ora 23,00, s-a tot discutat. Poate că ar trebui să se accelereze cu noua organigramă a clubului, căci bate la ușă campionatul, iar despre soarta echipei nu are cine să se ocupe. Nu de alta, dar lotul e subțire, noutățile sunt puține, transferurile sunt „în aer", iar Ionuț Popa își smulge părul din cap că nu are o echipă care să facă față în Divizia A.

LEO SFÂRA

LA F. C. UTA, CINCI NOU-VENIȚI AU ȘI PLECAT

● Bogdan Petre - „victima" Corvinului

Numai în pielea antrenorului Ionuț Popa să nu te pui în aceste zile. De parcă nu a fost de-ajuns că au părăsit echipa câțiva jucători valoroși, dar nouveniții sunt mult sub ce a visat Mister. Firesc, excepțiile se numesc Tufiși, R. Nagy și parțial Gâlmencea și Giuchici. Dintre noii veniți, în pregătiri la F. C. UTA, cinci au și plecat, pentru că nu au corespuns exigențelor unei echipe de primă divizie. Rând pe rând au spus „adio" UTA-ei: Rancz, Hărdău, Gongolea, Militaru și Bogdan Petre. Acesta din urmă fiind „victima" Corvinului Hunedoara, după amicalul de miercuri.

Ieri dimineață a sosit la Arad mijlocașul echipei Steaua, Vintilă, care urmează a se pregăti cu UTA, iar în paralel, să negocieze cu conducerea clubului un transfer aici. Antrenorul cu portarii Dan Țapoș, mai are un client începând de ieri, în persoana lui Mișu Grozav, fost la West Petrom Pecica. Încă, situația portarului timișorean Stanciu este neclară, el neavând acceptul clubului Electrica de a se pregăti cu UTA.

D. SCRIDON

„AM AVUT ÎNCREDERE ÎN MINE"

◆ afirmă înotătorul Cătălin Cosma, multiplu campion național de juniori

Înotătorul arădean Cătălin Cosma - ce are dublă legitimare CSM Arad PAB România - CSȘ Arad - a fost vedeta „naționalelor" de juniori II, cucerind opt medalii de aur, una de argint și două de bronz, adică, tot ce se putea câștiga. Performanța lui Cătălin este fantastică: 11 starturi, 11 medalii. Și, din spusele antrenorului său, Dorel Panait, ar mai fi luat medalii și la spate cu timpii lui de la antrenamente, dar programul prea încărcat nu i-a permis prezența la startul probelor acestui stil. Iată cum l-a prezentat antrenorul Panait pe elevul său: „Foarte serios, talentat și dotat intelectual. Viitorul depinde în mare măsură de el, de felul cum înțelege să muncească și să fie modest. Din păcate, un astfel de talent nu prea este băgat în seamă, deși este sportivul numărul unu al CSȘ și primul la învățătură la Liceul cu Program Sportiv. Cătălin este un exemplu pentru toți colegii de antrenament. Toți stau cu gura deschisă când el începe să înoate."

Cu multiplu nostru campion național de juniori am stat de vorbă la Clubul Presei, cu o zi înainte ca acesta să plece într-o binemeritată vacanță pe litoralul Mării Negre...

– Cătăline, în primul rând, felicitări pentru salba de medalii. Hai să le mai reamintim o dată.

– Mulțumesc pentru felicitări. Scrieți vă rog. Aur la: 50 m liber (26,50); 100 m liber (57,84); 200 m liber (2:07,98); 50 m fluture (28,94); 100 m fluture (1:04,45); 200 m mixt (2:24,19). Bronz la: 50 m spate (31,58); 400 m mixt (5:14,40). Asta la individual. La ștafetă, împreună cu Zsolt Kadar, Alexandru Udrea și Radu Moldovan, am cucerit două medalii de aur: 4x100 m liber (4:10,20) și 4x200 m liber (9:13,41) și una de bronz, la 4x100 m mixt (4:44,32).

– Extraordinar. Sincer, te așteptai la atâtea medalii?

– Da și nu, o spun asta din lipsă de modestie, ci pentru că am avut încredere în mine și în dl. profesor Panait.

– Care probă ți-a dat cele mai mari emoții în „problema aurului"?

– Nici una. Poate, la 50 m fluture și la 200 m liber, unde sosirea a fost mai strânsă. În rest, celelalte probe le-am câștigat detașat.

– Vreun record, ceva...

– Doar personale. Șase la număr. Dar, toate probele câștigate au fost cu timpi mai buni decât cei obținuți de câștigătorii de anul trecut.

– Cătăline, cum ai fost răsplătit pentru aceste medalii?

– Am primit medalii și diplome din partea Federației Române de Natație, dar sunt mulțumit că la propunerea forului de specialitate sunt singurul înotător la această vârstă care are o bursă de la Comitetul Olimpic Român. De la CSM Arad - PAB România voi primi peste 20 de milioane de lei. În schimb, de la celălalt club la care sunt legitimat, CSȘ Arad, nu am primit niciodată nimic, așa că nu mă aștept la vreo surpriză plăcută.

– Ce urmează pentru tine, în acest an?

– O vacanță la mare, plătită de părinți. Apoi, concursuri amicale, internaționale în țară, Iugoslavia și Ungaria. În decembrie ar mai fi două campionate naționale, unul de juniori I, celălalt de juniori II.

– La câte medalii să ne așteptăm acolo? Până acum, în 2002, „recolta" ta număra 14 medalii...

– Îmi propun două-trei medalii de aur, dar poate iesă, ca și-acum, mai bine. Mai bine să ne bucurăm pentru performanțe mai bune, decât să ne întristăm că n-am obținut ce-am vrut.

– Un gând la finalul discuției noastre.

– Aș vrea să mulțumesc în mod deosebit profesorului Dorel Panait, colegilor de antrenament și familiei care m-au susținut și au avut încredere în mine Sper să nu-i dezamăgesc nici pe viitor.

– Îți mulțumesc.

DANIEL SCRIDON
FOTO: ȘT.MATYAȘ

Astăzi, de la ora 18

Primul gong la „Centura Aradului"

Ajunsă la a XXIV-a ediție, cea mai veche competiție de box din țară, organizată de un club, „Centura Aradului", debutează **astăzi, de la ora 18**, pe arena Motorul din cartierul Aradul Nou.

Organizatorii întrecerii, BC „Silva Lazăr" Motorul Arad, DJTS și CLM mizează pe prezența a peste 100 de pugiliști de la următoarele cluburi: Crișul Oradea, Câmpia Turzii, CSM Zalău, Minerul Sadu, Aluminiu Slatina, Armata Tg. Mureș, Ring Tg. Mureș, Mobex Tg. Mureș, CSM Iași, UM Timișoara, Banatul Timișoara, CSM Călărași, CSM Târgoviște, Rapid București, dar și grupările arădene Astra, Box Club și „Silva Lazăr" Motorul. Oaspeții „Centurii Aradului", ediția a XXIV-a, sunt din Ungaria, de la cluburile din **Paks și Kiskunfelegyhaz**.

În zilele premergătoare manifestării, patronul „Silva Lazăr", dl. Vasile Lazăr, președintele clubului, dl. Adi Buș, dar și antrenorii Florian Barna și Dionisie Szekely nu au avut o clipă de răgaz, alergând în căutare de sponsori. Îmbucurător este faptul că, CLM Arad a înțeles tradiția „Centuri Aradului" și a alocat suma de 20 milioane lei, bani cu care va fi achitată cazarea delegației maghiare.

În plus, la gala de astăzi și-a anunțat prezența și primarul Aradului, dl. Dorel Popa.

Să mai spunem că reuniunea finală este programată **mâine, ora 10**, iar de premiile finaliștilor se va ocupa președintele de onoare al BC „Silva Lazăr" Motorul Arad, dl. Taha Abed.

Deoarece organizatorii au decis ca **intrarea să fie liberă**, se așteaptă la un număr mare de spectatori, dornici de a-și potoli „setea" de box.

DANIEL SCRIDON

Copiii de la A.C.U. Arad, în cantonament la Dezna

În perioada 16-25 iulie, echipele de copii născuți 1988 și 1989, de la clubul de Divizia C, A. C. U. Arad au efectuat o pregătire centralizată de vară în Tabăra Dezna. Antrenorul Raul Dehelean a avut la dispoziție un lot de 32 de sportivi, care s-au comportat foarte bine pe parcursul cantonamentului.

Condițiile de cazare și masa au fost la înălțime, meritul principal aparținându-i administratorului Taberei Dezna, dl. Iosif Kutlak.

Antrenorul Raul Denelean a ținut să mulțumească părinților copiilor și conducerii clubului A. C. U Arad pentru faptul că au înțeles rostul acestui stagiu de pregătire. În plus, Raul abia așteaptă să revină cu micuții săi fotbaliști în Tabăra Școlară de la Dezna.

D. SCRIDON
Foto: **V. MUSCA**

O amintire peste ani, grupa '88-'89 de la A. C. U. Arad, în cantonament la Dezna

LIGA CAMPIONILOR

Programul partidelor din turul doi preliminar al Ligii Campionilor, care se vor disputa pe 31 iulie, turul, și 7 august, returul, este următorul: Zalaegerszegi (Ungaria) - NK Zagreb (Croația); FC Bruges (Belgia) - Dinamo București (România); MSK Zilina (Slovacia) - FC Basel (Elveția); Skonto Riga (Letonia) - Levski Sofia (Bulgaria); Dinamo Kiev (Ucraina) - FC Piunik (Armenia); Brondby IF (Danemarca) - Dinamo Tirana (Albania); Maribor Branik (Slovenia) - APOEL Nicosia (Cipru); Vardar Skopje (Macedonia) - Legia Varșovia (Polonia); Boavista Porto (Portugalia) - FC Hibernians (Malta); Maccabi Haifa (Israel) - Belșina Bobruisk (Belarus); Lillestrom (Norvegia) - Zeljeznicar Sarajevo (Bosnia-Hertegovina); Hammarby IF (Suedia) - Partizan Belgrad (Iugoslavia); Sparta Praga (Cehia) - Torpedo Kutaisi (Georgia); Șerif Tiraspol (Moldova) - Grazer AK (Austria). Tragerea la sorți pentru turul trei preliminar al Ligii Campionilor va avea loc, vineri, la Nyon.

De la A.J.F. Arad

În ziua de luni, 29.07.02, ora 11,00, sunt convocați la sediul A. J. F. Arad, președinții asociațiilor sportive din cadrul diviziei D-ROWO și Onoare, în vederea începerii ediției de campionat 2002/2003. Prezența este obligatorie.

CRIȘANA SEBIȘ DIN NOU ÎN DIVIZIA D

După un an de absență din eșalonul superior al fotbalului județean, Crișana Sebiș a reușit promovarea în Divizia D. Cu o nouă conducere administrativă formată din Cristian Sârb - președinte, Traian Puleac - vicepreședinte și Cristian Vesa - secretar, dar cu același antrenor la timonă, veteranul Ludovic Szeplaky, echipa sebișană și-a reluat pregătirile pentru noul sezon.

Așa cum ne-a relatat antrenorul Szeplaky, antrenamentele, în număr de trei pe săptămână, se desfășoară în localitate, deocamdată neexistând posibilitatea efectuării unui cantonament centralizat. Lotul de jucători este același care a pus umărul la promovare, iar în măsura posibilităților va fi completat cu 2-3 jucători.

Obiectivul propus este menținerea în Divizia D și formarea unei echipe competitive pentru viitorul sezon.

De menționat că se poartă discuții cu sponsori locali, pentru atragerea lor de partea Crișanei, așa cum avea să ne spună dl. Marius Lambing, primarul orașului Sebiș.

GELU GROZA

ROMÂNIA
MINISTERUL EDUCAȚIEI ȘI CERCETĂRII

UNIVERSITATEA DE VEST „VASILE GOLDIȘ"

2900 ARAD, Bd. Revoluției nr. 81, tel. 0040/57/280.335, fax 0040/57/280.810

ACREDITATĂ PRIN LEGEA 240/2002 DE PARLAMENTUL ROMÂNIEI

VĂ AȘTEAPTĂ

CU OFERTA ACADEMICĂ PENTRU ANUL UNIVERSITAR 2002-2003

FACULTATEA	PROFILUL - SPECIALIZAREA
DREPT Bd. Revoluției nr. 94-96 Tel.: 057/280411	DREPT DREPT COMUNITAR (postuniversitar)
MARKETING - MANAGEMENT INFORMATICĂ Str. Calea Victoriei nr. 33-35 Tel.: 057/213066	MARKETING ADMINISTRAREA AFACERILOR CONTABILITATE ȘI INFORMATICĂ DE GESTIUNE
MEDICINA GENERALA Str. Feleacului nr. 1 Campusul Universitar Tel.: 057/212204	MEDICINA GENERALA **MEDICINĂ GENERALĂ ÎN LIMBA ENGLEZĂ *** **COLEGIUL URGENȚE MEDICO CHIRURGICALE ***
STOMATOLOGIE Str. Feleacului nr. 1 Campusul Universitar Tel.: 057/220881	MEDICINĂ STOMATOLOGICĂ **MEDICINĂ STOMATOLOGICĂ ÎN LIMBA ENGLEZĂ *** COLEGIUL TEHNICĂ DENTARĂ
ȘTIINȚE UMANIST-CREȘTINE Str. Unirii nr. 3 Tel.: 057/282324	ISTORIE-LIMBA ENGLEZĂ ISTORIE - JURNALISTICĂ JURNALISTICĂ - LIMBA ENGLEZĂ LIMBI MODERNE APLICATE COLEGIUL ASISTENȚĂ SOCIALĂ
ȘTIINȚE POLITICE Str. Feleacului nr. 1 Tel.: 057/256394	PSIHOLOGIE ȘTIINȚE POLITICE FILOSOFIE SOCIOLOGIE ADMINISTRAȚIE PUBLICĂ **RELAȚII INTERNAȚIONALE ȘI STUDII EUROPENE ***
EDUCAȚIE FIZICĂ ȘI SPORT Bulevardul General Praporgescu nr. 1-3 Tel.: 057/254.108	EDUCAȚIE FIZICĂ ȘI SPORT
BIOLOGIE Str. Liviu Rebreanu nr. 91-93 Tel.: 057/228.622	BIOLOGIE **ECOLOGIE ȘI PROTECȚIA MEDIULUI ***
INFORMATICĂ Bulevardul Revoluției nr. 85-87 Tel.: 057/214.505	INFORMATICĂ *Direcția de studiu: INFORMATICĂ APLICATĂ*
COLEGIUL DE SILVICULTURĂ Str. Liviu Rebreanu nr. 91-93 Tel.: 057/228.622	TEHNICA CULTURILOR SILVICE
COLEGIUL DE CINEGETICĂ Str. Liviu rebreanu nr. 91- 93 Telefon 057/228.622	**CINEGETICĂ ***
COLEGIUL DE CLINICĂ ȘI FARMACIE VETERINARĂ Str. Liviu Rebreanu nr. 91-93 Tel.: 057/228.622	**CLINICĂ ȘI FARMACIE VETERINARĂ ***
COLEGIUL DE ECONOMIA COMERȚULUI Sebiș, Bulevardul Victoriei nr. 12, Tel.: 057/311.083	**ECONOMIA COMERȚULUI ***
ȘCOLA POSTLICEALĂ Feleacului nr. 1 Tel.: 057/256.391 interior 17	AGENT VAMAL ASISTENT FARMACIE AGENT TURISM, GHID SECRETARIAT - BIROTICĂ ASISTENT SOCIAL ASISTENT GESTIUNE FINANCIAR-CONTABIL

* Specializări nou înființate

▼ **ADMITEREA ÎN 27 IULIE 2002**

ADMITEREA ▼ **ADMITERE SIMPLIFICATĂ**

▼ **ÎNSCRIEREA LA SEDIUL FACULTĂȚILOR ȘI COLEGIILOR**

SAU PE INTERNET LA ADRESA
www. uvvg.home.ro

Nu se percep taxe de înscriere.

❐ **Facilități importante la achitarea taxei, pentru toți anii de studiu, precum și pentru studenții care sunt: soț/soție, părinți/copii, frați/surori.**

❐ **Burse speciale pentru studenții din anul I care au nota 10 la bac sau sunt laureați la olimpiade (premii).**

❐ **Facilități pentru studenții care au mai absolvit o facultate sau sunt laureați la olimpiade (mențiuni).**

Acte necesare la înscrierea candidaților

- ▼ **Buletin de identitate**
- ▼ **Certificat de naștere** (copie xerox legalizată)
- ▼ **Diplomă de bacalaureat** (sau adeverință pentru promoția 2002)
- ▼ **Adeverință medicală**
- ▼ **Trei fotografii**
- ▼ **Dosar plic**

Universitatea de Vest „Vasile Goldiș" asigură cazare și masă în căminul studențesc propriu și cele trei cantine.

În administrarea Universității, pentru destinderea studenților, sunt puse la dispoziție:

- ◆ *Clubul studențesc (B-dul Revoluției, nr. 91)*
- ◆ *Cabana Izoi*
- ◆ *Complexul Universitar Macea (Grădina Botanică și Castelul Macea)*
- ◆ *Săli de sport și terenuri sportive*
- ◆ *Stadionul studențesc „Gloria"*

Cabinet medical studențesc

▼ Cabinetul medical universitar asigură asistența medicală gratuită pentru studenții Universității, consultațiile fiind asigurate de medici cadre didactice universitare în cadrul Facultății de medicină.

EST TRANS CONSTRUCT vinde

MĂSURA ECONOMIEI TALE®

ȚIGLE TIP JAMINA

CAL. I IMPORT UNGARIA

ARAD CALEA RADNEI NR. 262
TELEFON 252.258

(2365979)

PRIMĂRIA ARAD

KAISER fest

2 - 3 - 4 august 2002, Ștrandul Neptun Arad

VENGABOYS
VOLTAJ • AKCENT
DIRECȚIA 5
PROCONSUL
AUREL TĂMAȘ
BERE GRATIS
PEPE • CANDY
DE LUXE
DUCU BERTZI
TAMANGO • OXIGEN
TRENUL NOPȚII
PROGRAM FOLCLORIC
JOCURI DE ARTIFICII
ȘI PRIETENII DE LA PRIMA

Muzică și bere la volum maxim!

KAISER BIER

PARTENER MEDIA
ORKLA
Prima
TOMI

Cumpărați din timp abonamente cu preț redus.

Abonamentele s-au pus în vânzare prin distribuitori autorizați, oficiile poștale și casieriile ștrandului.
Intrarea se face pe bază de: abonament festival (preț redus cu 40%); bilet spectacol și bilet strand.

NU SUNT VALABILE LEGITIMAȚIILE ȘI ABONAMENTELE DE ȘTRAND ȘI CĂSUȚE.
ACCESUL SE VA FACE ÎN SISTEM CONTORIZAT ELECTRONIC PE BAZĂ DE JETON.

Paza și securitatea festivalului este asigurată de Agenția "DETECTIV" - Arad Poliția și Jandarmeria Arad

ADEVĂRUL DE ARAD

TV supliment ADEVĂRUL

Programele săptămânii 26 iulie-1 august 2002

ALEXA TOTAL INSTAL
instalații inteligente pentru confortul tau
distribuitor autorizat Vaillant
comercializam la cele mai mici preturi toata gama de centrale Germane
Vaillant
CEA MAI BUNA CALDURA
Centrala turbo 24 kw 24.950.000 lei cu tubulatura si TVA
- transport gratuit la domiciliu in ARAD
- punere in functiune gratuita
- garantie totala 2 ani
- service post-garantie si piese de schimb minim 10 ani
Tel./fax: 0256-29.50.34, mobil: 0744.62.63.88, depozit Timisoara, Calea Aradului 32

S. C. TOPWAY Ind. S. A. Craiova - S. C. OLPO ULEI S. A. Podari
achiziționează SEMINȚE FLOAREA-SOARELUI PRODUCȚIA 2002
de la persoane fizice și juridice la prețul de 6000 lei/kg STAS 40-9-2 + TVA.
Informații și contractare: tel. 0251-264333, 0723-660617, 0721-210450; 0722-262015.

SANITAS
Bd. Revoluției nr. 37

Magazinul AMET
Telefon 255.068

Ofertă specială aparate de aer condiționat

HYUNDAI TOSHIBA

și

Montaj gratuit!

Bruce Willis încurajează adopția

Președintele George W. Bush a ales un "dur" cu suflet mare, actorul Bruce Willis, pentru a turna, împreună cu Laura Bush, un spot care să încurajeze americanii să adopte mai mulți copii, transmite AFP.

Anunțul a fost făcut în timpul unei ceremonii la Casa Albă, ocazie cu care a fost lansată și o pagină de internet care va conține o bază de date cu numele copiilor care pot fi adoptați. De asemenea, președintele Bush l-a numit pe actorul Bruce Willis, care era însoțit de fosta sa soție Demi Moore și de copiii lor, ambasador național al copiilor care vor să fie adoptați. "Știm că Bruce este un dur pe ecran, dar adevărul este că are un suflet mare și iubește copiii", a spus președintele american în prezentarea eroului din "Armaggedon".

Potrivit datelor Casei Albe, în jur de 130.000 de copii, de la vîrsta cea mai fragedă pînă la adolescență, așteaptă să fie adoptați. Unii dintre ei reprezintă cazuri speciale, fie din cauza originii lor etnice, fie din cauza unor dificultăți motoare sau mentale.

TVR 1

7,00 Jurnalul de dimineață
7,30 A doua șansă - s. rel.
8,30 Dragă, am micșorat copiii - s.
9,20 Cine T.V.D - rel.
10,20 Când mămica nu-i acasă...! - f., rel.
12,00 TV Craiova
13,15 Pasiuni - s.
14,00 Jurnalul de prânz
14,15 Corect
14,30 Drepturile omului
15,30 Istorie polemică - rel.
16,00 Convieţuiri
17,00 Dansând la Lughnasa - dragoste, coprod., 1998
18,40 Ştiri
18,50 Baywatch Hawaii - s.
19,45 România politică
20,00 Jurnal. Meteo. Sport
20,55 Curat Caragiale! Parol!
21,00 A doua şansă - s.
22,00 Cine T. V.D.?
23,00 Jurnalul de noapte
23,15 Ora G... în vacanţă
0,15 Marele jazz
1,15 Auto club - rel.
2,00 Jurnal * Meteo
3,00 Convieţuiri - rel.
4,00 Ora G... în vacanţă - rel.

TVR 2

7,00 Tonomatul DP2 - rel.
8,00 Desene animate - rel.
9,00 Prietenii lui Piticot
9,45 Dimineţile uni bărbat cuminte
12,10 Drumul spre Avonlea - s.
13,10 Wishbone - s.
13,45 Desene animate - rel.
15,00 Ştiri
15,05 Televiziunea, dragostea mea!
16,05 Camera de gardă
16,35 E dreptul tău!
17,05 Primul pas
18,00 Ştiri regionale
18,15 Muzică uşoară
18,30 Pe faţă
19,00 Clubul de vineri
20,00 Probleme ale lumii contemporane - doc.
21,00 D'ale lu' Mitică
(●) 22,05 Obligat să ucidă - thriller SUA, 1993
23,40 Ştiri
23,45 Vară extremă
0,45 Tată, am încurcat-o! - s. rel.
1,10 Timpul trecut - rel.
2,00 Probleme ale lumii contemporane - rel.

PRO TV

7,00 Teo - rel. * Omul care aduce cartea
8,00 Ştirile Pro TV - Ziarul dimineţii tale
9,30 Tânăr şi neliniştit - rel.
* Instantanee la mare
10,30 Lumi diferite - s
(●) 11,30 Familia Bundy - s. rel.
12,00 Secolul 20 - în spatele istoriei - rel.
12,55 Ştirile Pro TV
13,00 13-14 cu Andrei Gheorghe
* Instantanee la mare
14,00 Coşmar în oraşul viselor (II) - f. rel.
16,00 Tânăr şi neliniştit - s.
17,00 Ştirile Pro TV
17,35 Vremea * Pro Tv te ascultă ce verzi * Europa pur şi simplu delicioasă
18,00 Tânăr şi neliniştit - s.
18,45 Urmărire generală... de vară
19,00 Ştirile Pro TV
* Sport - rezumat raliu * Vremea * Ocolul României în 40 de zile
20,00 Teo şi vedete cu sacul
21,30 Teroare în aer - f. SUA, 2001, cu Rutger Hauer, Joe Mantegna, Gabrielle Anwar
(■) 23,30 Plăceri oarbe - thriller erotic, SUA, 1994
1,20 Ştirile Pro TV
1,30 Clanul Soprono - s.
2,30 Motown live - s.

ANTENA 1-TV ARAD

6,00 Pactul de stabilitate - rel.
6,30 Ştiri TVA - rel.
7,00 Observator
8,00 'Neaţa în epoca de piatră
13,00 Ştirile amiezii
13,15 Detectivii Hart - s.
14,00 B.D. în alertă - f. rel.
16,00 Divertisment
16,30 Publicitate, promo
16,45 Ştiri TVA
17,15 Soledad - s.
19,00 Observator
19,42 Publicitate, Promo
19,45 Ştiri TVA
20,00 Anunţ periculos - thriller SUA, 1992
(●) 22,00 Îngerul pasiunii - thriller, SUA, 1994
(●) 0,00 Viaţă incertă - mister, SUA, 1992
2,00 Observator - rel.
3,00 Zile din viaţa noastră - s.
5,00 Soledad - s.
6,30 Ispita - s.

PRIMA TV

7,00 Luna sălbatică - s., rel.
8,00 Zid - emisiune matinală
12,40 Clip Art
12,45 Tibanu' pescuieşte şi vânează
13,45 Argay - d.a.
14,15 Ambient - rel.
15,00 Dog Show - rel.
15,30 Luna sălbatică - s.
16,30 Real TV
17,00 Camera de râs
17,30 M.A.S.H. - s. rel.
18,00 Focus
19,00 Prietene şi rivale - s.
(●) 20,00 Foc încrucişat - acţiune, SUA, 1992
22,00 Loto Zodiac
23,45 M.A.S.H. - s., rel.
0,15 Camera de râs - rel.
0,45 Real TV - rel.
1,15 Clip art - rel.
1,20 Focus - rel.

DISCOVERY

10,00 Aventuri la pescuit cu Rex Hunt
10,25 Clubul de pescuit Buena Vista
10,55 Turbo
11,20 Legături de sânge
11,50 Renaşterea unei maşini
12,15 Căpuşele
13,10 Comorile pierdute ale lumii antice
14,05 Egipt
15,00 Legendele istoriei
16,00 Război şi civilizaţie
17,00 Câmpuri de bătălie
18,00 Aventuri la pescuit cu Rex Hunt
18,30 Clubul de pescuit Buena Vista
19,00 Echipa timpului
20,00 Ţelul suprem
21,00 Legături de sânge
21,30 Renaşterea unei maşini
22,00 Mistere
23,00 Femei în uniforme albastre
0,00 Viaţă şi moarte la spitalul de urgenţă
1,00 Maşini extreme
2,00 Echipa timpului
3,00 Armele războiului

ANIMAL PLANET

8,00 Animalele lui Aspinall
8,30 Povestiri de la zoo
9,00 Povestiri despre cai
9,30 Animale la urgenţă
10,00 Salvaţi animalele
11,00 Totul despre câini
11,30 Ham! Viaţă de câine
12,00 În sălbăticie cu Jeff Corwin
12,30 Aventurile vânătorului de crocodili
13,00 Contact extrem
13,30 Fotograf în sălbăticie
14,00 Frontiera albă
15,00 Animalele lui Aspinall
15,30 Povestiri de la zoo
16,00 Povestiri despre cai
16,30 Totul despre câini
17,30 Doctorul animalelor
18,00 Veterinari în sălbăticie
18,30 Animale la urgenţă
19,00 Salvaţi animalele
20,00 Uriaşii din adâncuri
21,00 În sălbăticie
22,00 Aventurile vânătorului de crocodili
23,00 Contact extrem
23,30 Secţia animalelor
0,00 Vară africană
1,00 Urgenţe veterinare
1,30 Veterinari experţi
2,00 Animalele lui Aspinall

TELE 7 ABC

7,35 Ştiri
7,50 Videoclipuri
11,00 Tentaţii - rel.
12,00 Documentar DW - rel.
13,00 Videoclipuri
15,00 Jaful - f., rel.
17,00 Reportaj 7abc - rel.
18,00 Documentar DW - Germania astăzi
18,30 Telejurnal
19,00 Documentar DW
19,30 As Show - rel.
(●) 20,45 Sania albastră - dragoste, România, 1984
22,00 Concert - rel.
23,00 Documentar DW - rel.
23,30 Sinteza zilei
23,45 Videoclipuri

BUDAPESTA 1

6,45 Lumea satului; 7,00 Matinal; 10,02 Cultură; 10,05 Alix - s. des. anim.; **10,35 Insula fluturilor - s.**; 11,00 Ştiri; **11,05 Aventurile unui câine - s.**; **11,30 Întâmplările lui Furkesz** - s. Ungaria; 12,00 Serial distr. Ungaria; 13,00 Ştirile prânzului; 13,01 Magazinul amiezii; 13,55 T. I. R. - s.; 15,00 Mag. regionale; 16,00 Ştiri; 16,04 Emis. pensionarilor; **16,30 Mai mult decât doctor - s.**; 17,20 Pentru copii; 17,55 Circulaţie rutieră; 18,20 Mag. pescarilor; 18,50 Ştiri; 19,05 Căminul - magazin; 19,35 Fereastra - mag. informativ; 20,30 Ştiri; **21,05 Tornadă - thriller acţ. SUA, 1997**; 22,42 Ştiri; 22,45 Concert Fenyö Miklos; 23,40 Actual; 0,00 Ştiri; 0,10 Tema zilei; 0,20 Cultură

RTL KLUB

7,30 Calendar; 10,00 Clubul reţetelor; 10,10 Desene animate; 10,40 Tele-concurs; 11,05 Top Shop; 11,40 Concurs; 12,05 Top Shop; 12,35 La prânz - magazin distractiv; 14,10 Tele-concurs; 15,15 Clip-club; **15,40 Milagros - s.**; **16,10 Helene şi băieţii - s.**; 16,35 Clubul reţetelor; 16,45 Doar un cuvânt - conc.; **16,50 Highlander - s.**; 17,50 Trebuie o echipă - conc.; **18,35 Pasiuni sălbatice - s.**; 19,30 Ştiri; 19,55 Focus - mag.; 20,20 Fokus plus; **20,25 Largo Winch - Justiţiarul - s.** acţ. Germania-Franţa-SUA; **21,25 Între prieteni - s.**; **21,55 la nimic, dar ţine-i bine! - comed. SUA**; 23,30 Ştiri; 23,55 Seri de vară - întâlniri; **0,00 Un copil răpit**; 1,35 Focus - magazin;

VĂ RECOMANDĂM

PRIMA TV – 20,00 FOC ÎNCRUCIŞAT - acţiune, SUA, 1992

Jacke Lo, un student la arte, asistă din întâmplare la o răfuială între doi traficanţi de droguri, soldată cu o crimă. Inclus în programul federal de protecţie a martorilor, Jake realizează curând că nu este deloc ferit de răzbunarea gangsterilor şi că singurul om pe care se poate baza este detectivul Rayn de la poliţia din Chicago.

Redacţia Adevărul nu îşi asumă răspunderea pentru modificările ulterioare intervenite în programele TV

OTV

6,00 S-a întâmplat aseară!
7,00 Zori de zi
10,00 Teleshopping
10,15 La hanul lu' nea Mărin
10,45 Contaţi pe noi, contaţi pe OTV!
13,00 OTVara cu Alin Nicolăină
16,00 Încotro?
17,30 24 de ore
18,00 Condurăţeanu întreabă
19,00 24 de ore
21,00 Dan Diaconescu Direct
0,00 Clubul cascadorilor
0,30 Schimbul 3

B1 TV

7,00 Fan X
8,00 Espresso
11,00 Prinţul din Bel Air - s. rel.
12,00 Ştiri
12,30 Naşul - rel.
13,30 Fan X
14,00 Philly - s.
15,00 Vară eternă - s.
16,00 Fan X
16,30 Familia Simpson - s. rel.
17,00 Prinţul din Bel Air - s.
18,00 Ştiri
18,30 La Strada
19,00 Report. Concurs
19,30 Familia Simpson - s.
20,00 Ştiri
21,00 Resurrection Blvd - s.
22,00 Naşul. Talk-show
23,00 Ştiri
23,30 La Strada - rel.
0,00 Vară eternă - s. rel.
1,30 Fox News

TV ACASĂ

7,15 Terra nostra - s. rel.
8,15 Poveştiri adevărate - rel.
9,00 Vei fi a mea, Paloma! - s., rel.
11,00 Căsuţa poveştilor - rel.
(●) 11,15 De 3 x femeie - rel.
12,15 Dragoste şi putere - s. rel.
12,45 Salomé - s. rel.
13,40 Femei înşelate - s.
15,00 Muzica de acasă
15,15 Căsuţa poveştilor (desene animate)
15,30 Betty ce urâtă - s.
16,30 Terra nostra - s.
17,30 Vei fi a mea, Paloma!- s.
19,30 Poveştiri adevărate
* Vremea de acasă
20,00 Profu' - s.
* Vremea de acasă
(●) 21,00 De 3 x femeie
22,00 Salomé - ultimul episod
22,55 Dragoste şi putere - s.
23,25 Poveştiri adevărate - rel.
* Vremea de acasă
0,00 Betty cea urâtă - s. rel.
0,45 Femei înşelate - s. rel.
(●) 1,30 De 3 x femeie - rel.
2,30 Muzica de acasă, muzica nopţii
3,15 la-mă acasă - rel.

HBO

8,00 Întoarcere la Howards End - dramă, Anglia, 1992
10,20 Cântecele unor vremuri obişnuite - dramă, 2000
11,55 Fii atent ce îţi doreşti! - comedie, 1999
13,30 Cinema Cinema Cinema
13,55 Casă pentru două familii - dramă, 2000
15,45 Dosarele Y - s.
16,15 Pierduţi în spaţiu - SF, '98
18,25 Asfalt - dramă, Spania, 1999
20,00 Visul instalatorului - comedie, 2000
21,35 Rechinii ucigaşi- thriller, 1999
23,20 Călăul din Belfast - dramă, Anglia, 1998
1,00 Crime în vis - thriller, '99

TV RCS

9,00 Desene animate
9,30 Ştirile 1 - rel.
10,00 Tradiţii şi folclor
10,30 În căutarea dreptăţii - film
12,00 Kelly - s.
12,30 Ecoul străzii - rel.
13,00 Ştirile RCS 2 - rel.
13,30 5 minute de carte
13,35 Marea junglă - s.
14,15 Preciosa - s. rel.
15,00 Preciosa - s.
15,45 Provocările naturii - s.
16,30 Emisiune în limba maghiară
17,30 Ştirile RCS 1
18,00 5 minute de carte
18,05 Joia populară
19,00 Trucurile afacerilor - film
20,30 Hit Squad - s.
21,15 Clipclap videoclipuri
21,30 Autointegral
22,00 Ştirile RCS 2
22,30 5 minute de carte
22,35 Sora, Sora - film
(■) 24,00 Erotica

TV 2

6,45 Lumea satului; 7,00 Fereastră spre Europa; 7,30 Matinal; **10,00 Prieteni şi iubiri** - s.; **10,30 A iubi până la pornire** - s.; **11,00 Sonodora** - s. Mexic; 11,30 Ofertă directă; **12,15 Înger sălbatic** - s.; 13,00 Claudia - show; 13,40 Academia campionilor; **14,05 Cei 100 de morţi ai cowboyului** - w. Spania-Italia, 1968; 15,40 Conc. telefonic; **16,15 Moarte prin iluzie** - s.; **17,10 Melrose Place** - s.; **18,05 Yago** - s.; 19,00 Activ; 19,30 Fapte; **20,05 Buni prieteni** - s.; **20,30 Santinela** - s.; **21,35 Y2K - Numărătoare fatală** - f. catastrofic, SUA, 1999; 23,20 Bună seara, Ungaria!; **0,20 Ediţie matinală** - s.; 1,10 Ştirile insulei; **1,25 Fot Man şi Little Boy** - dramă, SUA, 1989; 3,55 Activ magazin;

DUNA TV

6,30 Matinal; 9,40 Matineu de vară; **10,00 Liceenii** - s.; **10,45 Deşertul de foc** - av. IT-Germ., 1997; 12,20 Cântecul păstrează timpul; 12,50 Ştiri; 13,10 Cercul fermierilor; 13,25 Religie; **13,55 Ultimul cântec** - f. muzical, Ungaria, 1941; 15,15 Galerie istorică; 15,45 7 zile în jurul muzicii lumii - doc.; 16,45 Elveţia şi Germania - doc.; **17,25 Sub steagul lui Neptun** - s. anim.; 17,55 Muzică; 18,00 Calendar - mag.; 18,50 Limba maghiară; 19,00 Ştiri; 19,30 Basme; 20,00 Calendar - mag. informatic; **21,00 Contrabandiştii** - f., Ungaria, 1958; 22,20 Film animaţie; 22,45 Ştiri; 23,10 De ce?; 23,40 Călători în timp de 5 inele - doc.; 0,25 Lumea puşcăriilor - doc.; 0,55 Jurnal cultural; 1,10 Ştiri;

PRO 7

7,45 Taff; **8,40 Cine-i şeful?** - s.; **9,15 Bundy** - s.; 9,40 Drew Carrey Show; 10,15 Thriller, Canada, 1995; 12,05 Andreas Türk - show; **13,00 Dharma şi Greg** - s.; **13,30 Roseanne** - s.; 14,00 SAM - mag.; 15,00 Talkshow-uri; 18,00 Taff; **19,00 Friends** - s.; 19,30 Futurama - s.d.a.; 20,00 Desene animate; 20,30 Galileo - mag.; 20,55 Ştiri; **21,15 Crossfire** - thriller, Germ., 1995; **23,15 Virus Attack** - acţiune, SUA, 1995; **1,00 Comedy factory** - s. distr.; 1,25 Reportaje

TV 5

9,00 Jurnal SRC; 9,30 Macaroane cu de toate; 10,05 Zig Zag Cafe; **11,15 Banchiza** - dramă, Franţa; 13,00 Jurnal TV 5; 13,05 Săptămâna verde; 13,30 Jurnal France 3; 14,05 Magazin ştiinţific; **15,15 Banchiza** - f. rel.; 17,00 Jurnal TV 5; 17,30 Teleturism; 18,05 Piramida; 18,30 Întrebări pentru un campion; 19,00 Jurnal TV5; **19,15 Banchiza** - f. rel.; 22,05 Vestigiile Asiei; 23,00 Jurnal TV5

EUROSPORT

9,30 Motorsport; 10,00 Natație CE - Berlin direct; 12,15 Jocuri olimpice - portrete; 12,45 Golg - Illinois/USA; 13,45 Natație CE - finala; 15,00 Natație - direct; 16,00 Natație; 17,15 Natație; 19,00 Natație - Berlin; 19,45 Ştiri; 20,00 Atletism; 20,30 Sumo; 21,30 Box; 0,00 Ştiri; 0,15 Natație CE - Berlin, selecțiuni; 2,15 Ştiri.

VĂ RECOMANDĂM

HBO-20,00 VISUL INSTALATORULUI - comedie, SUA, 2002

David un biet instalator a cărui viaţă amoroasă e în pană de foarte multă vreme. Într-o zi îi vine ideea să se dea drept regizor pentru a atrage atenţia femeilor frumoase şi pentru aceasta fură scenariul tinerei Toni. Planul reuşeşte, David e privit brusc cu admiraţie, iar scenarista începe să vadă beneficiile pe care le-ar putea obţine din această situaţie. Treptat, între cei doi mincinoşi apare o atracţie irezistibilă.

quark motors

angajează pentru zona Arad

agent vînzări

Oferim :
-Oportunitatea de lucra într-un colectiv tînăr
-O salarizare atractivă
-Cadru de lucru modern

Cerinte :
- Studii superioare
- Carnet de conducere categoria B
- Disponibilitate la program prelungit
- Experienta în vînzări constituie un avantaj

Persoanele interesate sunt rugate să trimită un Curriculum Vitae însoţit de o scrisoare de intenţie prin fax la: 0256.220040 pina la 01.08.2002. Numai candidaţii selectionati vor fi contactaţi. (C.A.)

TVR 1

7,00 Jurnalul de dimineață
7,30 Leac pentru dorul de țară - rel.
8,30 Matineu de vacanță
*** Dragă, am micșorat copiii** - s.
9,20 Fotbal - rel.
10,20 Luisa - f. rel.
12,05 TVR Iași
13,15 Pasiuni - s.
14,00 Jurnalul de prânz
14,30 Memorialul durerii - rel.
15,15 Eveniment
16,00 Conviețuiri
16,30 Panorama
17,00 Sămânța de tamarin - dramă, SUA, 1974
19,00 Știri
19,05 Districtul - s.
20,00 Jurnal. Meteo. Sport
20,55 Curat Caragiale! Parol!
21,00 Cine T.V.D.
22,00 A doua șansă - s.
23,00 Jurnalul de noapte
23,15 Reflecții rutiere
23,30 Profesioniștii
0,30 Invadatorul - SF, SUA, 1996
2,10 Jurnal. Meteo - rel.
3,05 Conviețuiri - rel.
3,35 Garantat 100% - rel.

TVR 2

7,00 Tonomatul DP2 - rel.
8,00 Desene animate - rel.
9,00 Lumea lui Chiț-chiț - rel.
9,45 Diminețile unui bărbat cuminte
12,10 Drumul spre Avonlea - s.
13,10 Wishbone - s.
13,45 Desene animate - rel.
15,00 Știri
15,05 Toți, împreună
15,50 Mit și istorie
16,20 Afaceri la cheie
17,10 Natație, CE, Berlin
18,00 Știri regionale
18,15 Gura presei
18,30 Economia încotro?
19,00 Lege pentru toți
19,30 Banatica - emisiune în limba sârbă
20,00 Surprizele științei - doc.
21,00 Captiv în viitor - s.
21,45 Fețe
(●) 22,00 Conștiință încărcată - dramă, SUA, 1993
23,45 Vară extremă
0,45 Tată, am încurcat-o - s. rel.
1,15 Surprizele științei - rel.
2,05 Captiv în viitor - s. rel.
2,50 Zdreamța veselă - s. rel.

PRO TV

7,00 Teo
* Omul care aduce cartea
8,00 Știrile Pro TV - Ziarul dimineții tale
* Instantanee de la mare
9,15 Tânăr și neliniștit - s. rel.
10,45 Lumi diferite - s.
(●) 11,30 Familia Bundy - s. rel.
12,00 Secolul 20 - în spatele istoriei - rel.
12,55 Știrile Pro Tv
13,00 13-14 cu Andrei Gheorghe
14,00 Teroare în aer - f. rel.
16,00 Tânăr și neliniștit - s.
17,00 Știrile Pro TV
* Vremea
* Europa pur și simplu delicioasă
18,00 Tânăr și neliniștit - s.
18,45 Urmărire generală ... de vară
19,00 Știrile Pro TV
* Sport * Vremea * Ocolul României în 40 de zile
(●) 19,40 Moarte în Los Angeles - thriller, SUA, 1992
21,30 Rădeți cu oameni ca noi - rel.
22,00 Știrile Pro TV
(●) 22,45 Familia Bundy - s.
* Instantanee de la mare
* Vara lui Zero
(●) 23,30 Să vorbim despre sex - comedie romantică, SUA, 1998

ANTENA 1-TV ARAD

6,00 Emisiune în limba germană - rel.
6,30 Știri TVA - rel.
7,00 Observator
* Sport
8,00 Neața în epoca de piatră - emisiune estivală
10,00 Soledad -s.
12,00 Te voi iubi mereu - s.
13,00 Știrile amiezii
13,15 Detectivii Hart - s.
(●) 14,00 Aterizare imposibilă - f. rel.
16,00 Pactul de stabilitate
16,30 Publicitate, Promo
16,45 Știri TVA
(●) 17,15 Prețul pasiunii - dramă, SUA, 1992, I
19,00 Observator
* Sport
* Meteo
(●) 20,00 Martor mincinos - thriller, SUA, 1998
21,57 Publicitate, Promo
22,00 Observator
22,45 Știri TVA
23,00 B.D. la munte și la mare - comedie, România, 1971
1,00 Zile din viața noastră - s.
3,30 Observator - rel.
(●) 4,30 Martor mincinos - f. rel.

PRIMA TV

7,00 Luna sălbatică - s., rel.
8,00 Zid
12,40 Clip Art
12,45 Cârcotașii în Europa - rel.
13,45 Desene animate
14,15 Exploziv - rel.
15,00 Motor - rel.
15,30 Luna sălbatică - s.
16,30 Real TV
17,00 Camera de râs
17,30 M.A.S.H. - s.
18,00 Focus
19,00 Prietene și rivale - s.
20,00 83 de ore până în zori - thriller, SUA, 1990
22,00 Vânătoarea comorilor - s.
23,00 Focus Plus
23,45 M.A.S.H. - s. rel.
0,15 Camera de râs - rel.
0,45 Real TV - rel.
1,15 Clip Art - rel.
1,20 Focus - rel.

DISCOVERY

10,00 Aventuri la pescuit cu Rex Hunt
10,25 Războaie la mulinetă
10,55 Turbo
11,20 Aeroportul Lagos
11,50 Renașterea unei mașini
12,15 Elefanții
13,10 Dezastre
14,05 Mimiile
15,00 Shackleton și Scott
16,00 Supertrenuri
17,00 Nazismul, avertismentul istoriei
18,00 Aventuri la pescuit cu Rex Hunt
18,30 Războaie la mulinetă
19,00 Echipa timpului
20,00 Izvoare eterne
21,00 Aeroportul Lagos
21,30 Renașterea unei mașini
22,00 Criminaliștii
23,00 Dosarele FBI
0,00 Procurorii
1,00 Câmpuri de bătălie
2,00 Echipa timpului
3,00 Război și civilizație

ANIMAL PLANET

8,00 Animalele lui Aspinall
8,30 Povestiri de la zoo
9,00 Povestiri despre cai
9,30 Protecția animalelor
10,00 Salvați animalele
11,00 Totul despre câini
11,30 Ham! Viață de câine
12,00 În sălbăticie cu Jeff Corwin
12,30 Aventurile vânătorului de crocodili
13,00 Shark Gordon
13,30 Fotograf în sălbăticie
14,00 Întâlniri cu animale
15,00 Animalele lui Aspinall
15,30 Povestiri de la zoo
16,00 Povestiri despre cai
16,30 Totul despre câini
17,00 Ham! Viață de câine
17,30 Doctorul animalelor
18,00 Veterinari în sălbăticie
18,30 Protecția animalelor
19,00 Salvați animalele
20,00 Spectacolul naturii
21,00 O lume a naturii
22,00 Aventurile vânătorului de crocodili
23,00 Shark Gordon
23,30 Frontul animalelor
0,00 Vânătorii
1,00 Urgențe veterinare
1,30 Veterinari experți

TELE 7 ABC

7,35 Știri - rel.
7,50 Videoclipuri
11,00 Tentații - rel.
12,00 Documentar - rel.
13,00 Videoclipuri
15,00 Avertismentul - f. rel.
16,35 Documentar
17,00 As Show - rel.
18,30 Telejurnal
19,00 Germania astăzi - doc.
19,30 Concert
20,30 Film artistic
22,20 Loto. Joker. Pariul Trio
22,35 Jazz
23,30 Sinteza zilei
23,45 Videoclipuri
1,00 Activ FM

BUDAPESTA 1

6,45 Lumea satului; 7,00 Matinal - desene animate; 10,00 Știri; 10,02 Cultură; **10,05 Alix** - s.d.a.; **10,35 Insula fluturilor** - s.; 11,00 Știri; **11,03 Aventuri pe patru labe** - s.; **11,30 După mine copii!** - s. Ungaria; 12,00 Știri; **12,05 Apărarea are cuvântul** - s.; 13,00 Știri; 13,01 Mag. amiezii; **13,55 T.I.R.** - s.; 14,55 Știri; 14,57 Em. minorități; 15,50 Știri; 15,52 Cvartet - em. poetului Vișegrad; **16,20 Mai mult decât doctor** - s.; 17,20 TS - CE de natație, Berlin; 18,20 Em. de religie mozaică; 18,50 Jurnale regionale; 19,00 Știri; **19,05 Străzile din San Francisco** - s. pol.; 20,00 Plimbări prin regiuni; 20,30 Știri, meteo, sport; **21,05 Orașul negru** - s. Ungaria; 21,52 Știri; 21,55 Vraja muzicii;

RTL KLUB

7,30 Matinal; 10,00 Clubul rețetelor; 10,10 Desene animate; 10,40 Teleparti - concurs TV; 11,05 Top Shop; 11,40 Teleparti; 12,05 Top Shop; 12,35 La prânz - mag. informativ; 14,15 Teleparti - conc. tv. 15,05 Clip-club; **15,30 Milagros** - s.; **16,00 Helene și băieții** - s.; 16,30 Clubul rețetelor; 16,40 Concurs telefonic; **16,45 Highlander** - s.; 17,40 Trebuie o echipă - conc. TV; **18,35 Pasiuni sălbatice** - s.; 19,30 Știri; 19,55 Focus-mag.; 20,20 Focus plus; **20,25 Claunul** - s. acț. Germ. **21,20 Cel bun, cel rău, cel urât** - w., Italia-SP-Germ.; 0,25 Știri; 0,50 Seri de vară - întâlniri; 0,55 Mag. cinematografic; 1,25 Multimedia magazin; 1,55 Focus; 2,25 Modă

VĂ RECOMANDĂM

PRO TV – 19,40 MOARTE ÎN LOS ANGELES - thriller, SUA, 1992

Populația orașului Los Angeles este amenințată de un virus ucigaș, a cărui proveniență rămâne, pentru început necunoscută. Un grup de medici încearcă să anihileze virusul înainte ca acesta să ucidă zeci de mii de oameni. Cum acesta se propagă foarte repede, medicii mai au de înfruntat un adversar aproape imbatabil: timpul...

Redacția Adevărul nu își asumă răspunderea pentru modificările ulterioare intervenite în programele TV

OTV

6,00 S-a întâmplat aseară
7,00 Zori de zi
10,00 Teleshoping
10,15 La hanul lu' Nea Mărin
10,30 Contați pe noi, contați pe OTV
13,00 OTVara cu Alin Nicolăină
16,00 Încotro?
17,30 Info pescar
18,00 Condurățeanu întreabă
19,00 24 h
21,00 Dan Diaconescu Direct
23,00 Vieți și destine
23,30 Cercul vrăjitoarelor
0,40 Vot - în direct cu telespectatorii

B1 TV

7,00 Espresso - emisiune matinală
11,00 Prințul din Bel Air - s., rel.
12,00 Știri
12,30 Nașul - rel.
14,00 Resurrection Blvd - s.
15,00 Vară eternă - s.
16,00 Fan X
16,30 Familia Simpson - s., rel.
17,00 Prințul din Bel-Air - s.
18,00 Știri
18,30 La Strada
19,00 Report
19,30 Familia Simpson - s.
20,00 Știri
21,00 Enterprise - s.
(●) 22,00 Atac decisiv - acțiune, SUA, 1999
23,00 Știri
0,00 La Strada
0,30 Vară eternă - s. rel.

TV ACASĂ

7,15 Terra nostra - s. rel.
8,15 Povești adevărate - rel.
9,00 Vei fi a mea, Paloma! - s., rel.
11,00 Căsuța poveștilor - rel.
(●) 11,15 De 3 x femeie - rel.
12,15 Dragoste și putere - s., rel.
12,45 Salomé - s. rel.
13,40 Femei înșelate - s.
15,00 Muzica de Acasă
15,15 Căsuța poveștilor
15,30 Betty cea urâtă - s.
16,30 Terra nostra - s.
17,30 Vei fi a mea, Paloma! - s.
19,30 Povești adevărate * Vremea de acasă
20,00 Profu' - s.
* Vremea de acasă
22,00 Salomé - s.
22,55 Dragoste și putere - s.
23,25 Povești adevărate - rel.
* Vremea de acasă
0,00 Betty cea urâtă - s., rel.
0,45 Femei înșelate - s., rel.
1,30 Petrecerea
3,00 Dansează cu mine! - rel.
4,30 Muzica de acasă, muzica nopții
5,00 Profu' - s., rel.
6,45 la-mă acasă - rel.

HBO

8,00 Capcană pentru părinți - comedie, 1998
10,05 Casa inteligentă - aventuri, 1999
11,30 Mărime naturală - comedie, 2000
13,00 Cer de octombrie - dramă, 1999
14,45 Noro - dramă, România, 2002
16,20 Efecte secundare - comedie, 1998
17,55 Maze - dramă, 2000
19,30 Cinema, Cinema, Cinema
20,00 Aventură în doi - dragoste, 1999
21,55 RKO 281 - biografic, 1999
23,20 Te doresc - dramă, 1998
0,50 O vară cu prietenii - dramă, 1997
2,45 Câteodată ei se întorc... pentru mai mult - horror, 1998
4,15 Casa bântuită - horror, 1999

TV RCS

9,00 Desene animate
9,30 Știri rel.
10,00 Tradiții și folclor
10,30 Rața sălbatică - film
12,00 Emis. în limba maghiară - rel.
13,00 Știri - rel.
13,30 Kelly - s.
14,15 Preciosa - s. rel.
15,00 Preciosa - s.
15,45 Clipclap videoclipuri
16,00 Marea junglă - s.
16,45 Clipclap videoclipuri
17,00 Autointegral - rel.
17,30 Știrile RCS 1
18,00 5 minute de carte
18,05 Crează-mă perfectă - f.
19,30 Provocările naturii - s.
20,00 Clipclap videoclipuri
20,15 Hit Squad - s.
21,00 Viva la Fiesta
22,00 Știri RCS 2
22,30 Frontiera live
(▲) 24,00 Erotica

TV 2

6,45 Viața satului; 7,00 Mamă-copil - mag.; 7,30 Matinal; **10,00 Prieteni și iubiri** - s.; **10,30 A iubi până la pornire** - s.; **11,00 Sonadora - s.**; 11,30 Ofertă directă; **12,15 Înger sălbatic** - s.; 12,50 Claudia - show; **13,40 Academia campionilor** - s.; **14,10 Tânărul Pardaillan** - f. av. Fr., 1997; 15,50 Concurs telefonic; 16,20 **Moarte prin iluzie - s. acț.**; **17,15 Melrose Place** - s.; **18,15 Yago - s.** av. Argentina; 19,00 Activ; 19,30 Fapte; **20,05 Buni prieteni** - s.; **20,30 Inspectorul Rex** - s.; 21,30 Fapte - pe scurt; 21,35 Darido show; **22,50 Castravete galactic - comed. SUA, 1993**; 1,00 Bună seara!; 1,45

DUNA TV

6,30 Matinal; 9,40 Desene animate; 10,20 Peștele cerneală - doc.; 10,45 Mag. economic; 11,15 Visul țării - satiră Ungaria, 1998; 12,50 Știri; 13,10 Cercul gospodarilor; 13,25 De ce?; **13,55 Anziksz** - s.; 14,10 Protecția copilului în municipiu - doc., 15,05 Portret; 15,45 Drumul mătăsii - s.; **16,35 Femeile flamenco - f. 1997**; 17,25 Comorile științei; 18,00 Calendar; 19,00 Jurnal; 19,30 Poveste; 20,00 Calendarium; **21,00 Deșertul de foc - f. av. Italia-Germania 1997**; 22,30 Secretele cosmosului - s.; 22,45 Știri; **23,10 Până la sufocare Los Angeles - f. SUA, 1983**; 0,45 Jurnal cultural; 1,00

PRO 7

7,45 Taff - mag.; **8,40 Cine-i șeful?** - s. SUA, 1985; **9,10 Fam. Bundy** - s.; **9,40 Drew Carey Show** - s.; 10,10 Fort Boyard - conc.; 11,10 Desert Forges; **12,05** Talkshow; 13,00 **Dharma & Greg** - s.; **13,30 Roseanne** - s.; 14,00 Sam - magazin; 15,00 Talk-show-uri; 18,00 Taff - magazin; **19,00 Prietenii** - s.; 19,30 Futurama - d. a.; **20,00 Simpsonii** - s.; 20,30 Galileo - mag.; 20,55 Știri; **21,15 Singur pe insula piraților - f. av. SUA, 1998**, cu Jane Seymour, D. Carradine; **23,20 Dirty Harry revine - f. pol. SUA, 1983**, cu Clint Eastwood; **1,25 Forță de elită - thriller H. K. 1994**

TV 5

9,00 Jurnal SRC; 9,30 Macaroane cu de toate; 10,05 Zig Zag Café; **11,15 Les Monos - f. Franța, 1999**; 13,05 Iubirile Z; 13,30 Jurnal Fr. 3; 14,05 Ciclism; **15,15 Les Monos** - f. Franța; 17,30 Sindbad (magazin); 18,05 Piramida; 18,30 Întrebări pentru un campion; 19,00 Jurnal TV5; **19,15 Însemnările unui aventurier**; 22,05 Cei trei mușchetari - miniserie; 23,00 Jurnal TV 5; 23,15 Ciclism; 1,30 Soir 3

EUROSPORT

9,30 Ciclism - Tour de France; 10,30 Fotbal U19 Norvegia; 11,45 Fotbal Cehia-Norvegia (sub 19 ani); 13,15 Tenis ATP Kitzbühl sferturi; 14,45 Volei pe plajă - Marsilia; 15,30 Ciclism - turul Franței direct; 19,00 Fotbal: Germania-Belgia direct; 21,00 Ciclism - turul Franței; 21,30 Kickbox- Paris/Bercy; 23,30 Știri; 23,45 Ciclism - Tour de France; 0,45 Fotbal: Germania-Belgia; 1,45 Fun/Extremsport; 2,15 Știri

VĂ RECOMANDĂM

Antena 1 – 22,00 ÎNGERUL PASIUNII - thriller, SUA, 1994

Detectivul Melanie Hudson și partanerul ei, Nathan Leonard, fostul ei iubit, cercetează moartea unei tinere femei. Toate dovezile îl acuză pe prietenul victimei, Connor Ashcroft, arhitect renumit și fiul unui senator SUA. Dar în timpul anchetei, Melanie începe să fie atrasă, inexplicabil, de Connor...

Este atat de simplu,

MAGELLAN

FAIANTA, GRESIE si OBIECTE SANITARE – MONDIAL LUGOJ
GRESIE PORTELANATA - ALFA CERAMICHE ITALIA
ADEZIVI si GLETURI - HENKEL
MOBILIER DE BAIE - ARTEMA
GIPS CARTON - KNAUF si LAFARGE
VOPSELE, TENCUIELI - CAPAROL

Precum si multe alte produse!!!

VIDE en-gros in DEPOZITUL din Campul Linistii nr. 1
tel : 057 348 535 (C.A.)

TVR 1

7,00 Vară pentru voi
8,30 Matineu de vacanță
*** Dragă, am micșorat copiii** - s.
9,20 Desene animate
10,20 Auto club
11,05 A doua șansă - s. rel.
11,55 Festival național „Marin Chisăr"
12,50 Debut 50 plus
13,50 Jurnalul de prânz
13,55 Formula 1. Calificări - MP al Germaniei
15,00 Glume, boacăne, aventuri
16,00 Băiatul care aduce soare - s.
17,00 Ora G... în vacanță - rel.
18,00 Teleenciclopedia
19,00 Garantat 100%
20,00 Jurnal. Meteo. Sport
20,35 Curat Caragiale! Parol!
(●) 20,50 Ce-am avut și ce-am pierdut - comedie, SUA, 1997
22,35 O vară... cu cântec
0,00 Jurnalul de noapte
(●) 0,10 Blaze - comedie, SUA, 1989
2,15 Jurnal * Meteo
3,30 Festivalul național „Marin Chisăr" - rel.

TVR 2

7,50 Camera de gardă - rel.
8,10 Arta apărării
(●) 8,35 Buck și brățara magică - aventuri, SUA, 1997
10,15 Flipper și Lopaka - s.
10,45 Lumea lui Chiț-Chiț
11,30 Acvila - s.
12,00 Arca lui Noe
12,30 Cronici votive
13,05 Atlas
(●) 13,30 Charlot fermier - comedie, SUA, 1914
14,05 Planeta singuratică
15,05 Bărbați, la cratiță!
16,40 Fețe
16,45 Andromeda - s.
17,25 Aventurile lui Chuck Finn - s.
18,00 Știri regionale
18,15 Gratzy Informatoru' - revista presei săptămânale
18,20 În prelungiri
19,15 Trasee bănățene
19,30 Noi@tvrtimisoara.ro
(●) 20,00 Tăticul invizibil - dramă, SUA, 1997
21,30 Bine, dragă! - s.
22,05 Secretele doamnei Bradley - s.
22,55 Știri
(▲) 23,00 Despre viață și sex
23,45 Vară extremă
(●) 0,45 Obligat să ucidă - f. rel.

PRO TV

7,00 Războiul fiarelor - s.
7,45 Micii războinici - s.
9,10 Zorro - s.
9,35 Lupul din campus - s.
10,00 Un altfel de bebeluș - s.
10,30 Promotor
* Gillette - lumea sportului
11,30 O altfel de lume - s.
12,00 Provest
12,55 Știrile Pro TV
13,00 Vărul din străinătate - s.
13,30 Părinți la Hollywood - s.
14,00 Sub semnul întrebării
(●) 15,30 Buffy, spaima vampirilor - s.
16,30 Bucătăria lui Radu
17,00 Zanga Party
19,00 Știrile Pro TV
* Sport * Vremea
(●) 19,40 Maverick - comedie/western, SUA, 1994
22,15 Ally McBeal - s.
(●) 23,15 Virusul distrugător - Hackerii - thriller/SF, SUA, 1995
1,35 Zanga Party
3,00 Motown Live - legenda - s.
(●) 3,30 Dincolo de Rangoon - dramă/acțiune, SUA, 1995
5,30 Provest - rel.
6,30 Promotor - rel.

ANTENA 1-TV ARAD

6,30 Ispita - s.
7,30 Reportajul săptămânii - rel.
8,00 Știri TV Arad
8,30 Un început nou
9,00 Păstorul cel bun
9,30 Lumea mare a celor mici
10,00 Casa de piatră
10,30 Roata de rezervă
11,00 BIT
11,30 Medicul de gardă - emis. medicală
12,30 Flipper - s.
13,30 Get Real - s.
14,30 Stargate SG-1 - s.
15,30 Cu capu-n nori - s.
16,00 Sheena - s.
17,00 Trăiește-ți vara cu Hi-Q
19,00 Observator
* Sport * Meteo
19,40 Săptămâna financiară
(●) 20,00 Afaceri interne - thriller/acțiune, SUA, 1990
(●) 22,30 Iluzii destrămate - dramă, SUA, 1995
(●) 0,30 Capcanele adolescenței - dramă, SUA, 1998
2,30 Stargate SG-1 - s. rel.
3,30 Observator - rel.
4,30 Medicul de gardă - rel.
5,30 Roata de rezervă - rel.

PRIMA TV

7,00 Luna sălbatică - s., rel.
8,00 Tibanu' pescuiește și vânează
9,00 Desene animate
10,00 Să fii sănătos!
11,00 Sport Magazin
14,00 Motor
14,30 Exploziv
15,00 Filmul și televiziunea
15,30 Luna sălbatică - s.
16,30 Real TV
17,00 Camera de râs
17,30 M.A.S.H. - s.
18,00 Focus
19,00 Poliția în acțiune
20,00 Comedy bar
(●) 22,00 Sânge și vin - acțiune, Marea Britanie-SUA, 1997
0,00 M.A.S.H. - s. rel.
0,30 Film erotic
2,00 Focus

DISCOVERY

10,00 Aventuri la pescuit cu Rex Hunt
10,25 Echipa științei
11,20 Jurassica
12,15 Vânătorul de crocodili
13,10 Goldie Hawn și elefanții asiatici
14,05 Planeta singuratică
15,00 Dosarele fitness
15,30 Lupta cu kilogramele
16,00 Magdi Yacoub
17,00 Mumiile animalelor
18,00 Armele războiului
19,00 Câmpuri de bătălie
20,00 Acoliții lui Hitler
21,00 Construcții din fiare vechi
22,00 Mașini extreme
23,00 Medici detectivi
0,00 Criminaliștii
1,00 Dosarele FBI
2,00 Viață și moarte la spitalul de urgență
3,00 Femei în uniforme albastre

ANIMAL PLANET

8,00 Viață de câine
9,00 Rase de câini
10,00 Salutări din sălbăticie
11,00 Școala de safari
12,00 Călătoriile lui Jeff Corwin
13,00 Aventurile lui O'Shea
14,00 Aventurile vânătorului de crocodili
17,00 Ultimele primate ale Madagascarului
17,30 Dosarele zoo
18,00 Steve și dragonul
18,30 Ghici cine cârâie
19,00 Cei mai periculoși șerpi ai Africii
20,00 Rase de câini
21,00 Salutări din sălbăticie
22,00 Școala de safari
23,00 Misterele Europei. Letonia
0,00 Frontul animalelor
1,00 Detectivi de animale
1,30 Poliția veterinară
2,00 Viață de câine
3,00 Rase de câini
4,00 Salutări din sălbăticie
5,00 Școala de safari

TELE 7 ABC

7,35 Știri
7,50 Videoclipuri
11,00 Atelierul lui Newton - s.
11,30 Documentar DW - rel.
12,30 Cântece populare - rel.
13,30 Melodii, melodii
14,00 Sania albastră - f. rel.
15,30 Documentar DW
16,00 Club ABC
17,00 Videoclipuri
18,00 Documentar DW
18,30 Telejurnal
19,00 Documentar DW
19,30 Muzică populară
(●) 20,30 Prieten sau dușman - thriller, SUA, 1988
22,00 Club ABC - rel.
23,00 Documentar DW - rel.
23,30 Știri. Sinteza zilei
23,45 Videoclipuri - rel.
1,00 Activ FM

BUDAPESTA 1

6,42 Gânduri matinale; 6,45 Lumea satului; 7,00 Matinal; **8,25 Piratul negru** - s. d. a.; 8,50 Religie; 9,00 Mesajul trecutului; 10,20 Pălăria verde; 10,35 Unde? Ce?; **11,00 Copiii căpitanului Grant - s.**; **12,10 Sălbaticul - s.**; **13,05 Safari Hollywoodian** - s.; **13,55 Între șoim și semilună - f. Franța**; 14,50 Secolul nostru; 15,15 Delta; 15,45 Halo - reportaje; **16,10 Opt anotimpuri - s.**; 17,25 Tele-sport; 19,30 Luxor - conc. TV; 20,30 Știri; 21,05 Noi anotimpuri capricioase - emis. distractivă; **22,00 Legionarul - f. acțiune SUA, 1998**; **23,40 Sufocant - thriller SUA, 1996 - f. Franța 1996**

RTL KLUB

7,30 Religia; 8,00 Clubul copiilor - d. a. ; 10,45 Desene animate Disney; **11,30 Ajutor, am crescut! - s. distr.**; 12,25 Concurs; 12,55 Concurs telefonic; 13,00 Știri; 13,10 Automania; 13,40 Formula 1 - Hockenheim - MP al Germaniei; **15,15 Cei șapte magnifici** - s. w. SUA; **16,05 Între prieteni** - s.; **18,30 Puma** - s. acț. Germania; 19,30 Știrile; 19,50 Focus magazin; **20,20 Tipii - s.**; **20,50 Mici eroi - comed. SUA**; **22,40 Cei ce trăiesc doar pentru răzbunare - f. acț. H. K.**; 0,20 Auto - Formula 3000; 0,40 Știri; 1,00 Norm show - s. distr.; 1,25 Focus plus; 1,55 Modă

VĂ RECOMANDĂM

HBO-20,00 MOMEALA - acțiune, Canada, 2000

Alvin Sanders este un hoț mărunt care ajunge la închisoare după ce sparge un depozit de fructe de mare. Colegul lui de celulă, John Jaster, a avut ceva mai multă ambiție, dar același ghinion: a fost prins după un jaf reușit asupra Rezervelor Federale, în timp ce „creierul" jafului scăpase. Un infarct pune capăt speranței polițiștilor de a-l face să mărturisească unde a ascuns aurul de valoare de... 42 de milioane de dolari. În criză de opțiuni, poliția se hotărăște să-l elibereze pe Alvin, folosindu-l ca momeală pentru a ajunge la Bristol, partenerul lui Jaster. Fără să cunoască adevăratul motiv al eliberării sale și fără să aibă habar că are implantat în măsea un dispozitiv de urmărire, Alvin crede că i se dă o nouă șansă.

ABONEAZĂ-TE LA ADEVĂRUL

OTV

6,00 S-a întâmplat aseară
7,00 Zori de zi!
10,00 Teleshopping
10,15 La hanul lu' nea Mărin
10,45 Contați pe noi, contați pe OTV!
13,00 OTVara cu Alin Nicolăină
16,00 Încotro?
17,30 Pe drumul succesului
18,00 Condurățeanu întreabă - talk show
19,00 24 de ore
21,00 Dan Diaconescu Direct
23,00 Vieți și destine
0,00 Schimbul 3

B1 TV

7,00 Fan X
8,00 Expresso
11,00 Prințul din Bel-Air - s. rel.
12,00 Știri
12,30 Nașul - rel.
13,30 Fan X
14,00 Brigada specială - rel.
14,30 Paranormal - rel.
15,00 Vară eternă - s.
15,30 Fan X
16,30 Familia Simpson - s. rel.
17,00 Prințul din Bel Air - s.
18,00 Știri
18,30 La Strada
19,00 Report
19,30 Familia Simpson - s.
20,00 Știri
21,00 Philly - s.
22,00 Nașul. Talk-show
23,00 Știri
23,30 La Strada - rel.
0,00 Vară eternă - s. rel.
1,00 Știri
1,30 Fox News

TV ACASĂ

7,15 Terra nostra - s. rel.
8,15 Povești adevărate - rel.
9,00 Vei fi a mea, Paloma! - s. rel.
* Căsuța poveștilor
(●) 11,15 De 3 x femeie
12,15 Dragoste și putere - s. rel.
12,45 Salome - s. rel.
13,40 Femei înșelate - s.
15,00 Muzica de Acasă
15,15 Căsuța poveștilor - desene animate
15,30 Betty cea urâtă - s.
16,30 Terra nostra - s.
17,30 Vei fi a mea, Paloma! - s.
19,30 Povești adevărate
* Vremea de acasă
20,00 Profu' - s.
(●) 21,00 De 3 x femeie
22,00 Salome - s.
22,55 Dragoste și putere - s.
23,25 Povești adevărate - rel.
0,00 Betty cea urâtă - s. rel.
0,45 Femei înșelate - s. rel.
(●) 1,30 De 3 x femeie - rel.
2,30 Muzica de acasă, muzica nopții
3,15 Ia-mă acasă - rel.
3,45 Dansează cu mine! - rel.
4,45 Acasă la români - rel.
5,45 Profu' - s. rel.
6,45 Din viață - cu R. Săraru - rel.

HBO

8,00 Antrax - thriller, Canada, 2001
9,35 Beloved - dramă, 1998
12,20 Fiica pianistului - dramă, 2000
14,25 Splălătorul de vase - s. metraj
14,40 Povestea lui Alvin Straight - dramă, 1999
16,30 RKO 281 - biografic, 1999
18,00 Momeala - acțiune, 2000
20,00 Camarazi de război - s.
22,00 Plăcinta americană - comedie, 1999
23,35 Corupție în cartierul chinezesc - acțiune, 1999
1,25 Pe platourile de filmare

TV RCS

9,00 Desene animate
9,30 Știri 1 - rel.
10,00 Tradiții și folclor
10,30 Apărătorii - film
12,00 Kelly - s.
12,30 Clipclap videoclipuri - rel.
13,00 Știri 2 - rel.
13,30 5 minute de carte
13,35 Marea junglă - s.
14,15 Preciosa - s. rel.
15,00 Preciosa - s.
15,45 Clipclap videoclipuri
16,00 Provocările naturii - s.
16,45 Clipclap videoclipuri
17,00 Ecoul străzii
17,30 Știrile RCS 1
18,00 5 minute de carte
18,05 Vecinul - film
19,30 Knights & Warriors - s.
20,00 Clipclap videoclipuri
20,15 Hit Squad - s.
21,00 Eurocops - s.
21,45 Frumusețe și stil
22,00 Știrile RCS 2
22,30 5 minute de carte
22,35 Vrăjitorul - film
(■) 24,00 Erotica

TV 2

6,45 Lumea satului; 7,00 Călătorie Gastronomică; 7,30 Matinal; **10,00 Prieteni și iubiri** - s.; **10,30 A iubi până la pornire** - s.; **11,00 Sonadora** - s.; 11,30 Ofertă directă; **12,15 Înger sălbatic** - s.; 13,00 Claudia - show; **13,40 Academia campionilor** - s.; **13,45 Hercules în New York** - av. SUA, 1970; 15,40 Concurs telefonic; **16,15 Moarte prin iluzie** - s.; **17,10 Melrose Place** - s.; **18,05 Yago** - s.; 19,00 Activ - magazin; 19,30 Fapte - mag. **20,10 Buni prieteni** - s.; **20,35 Walker** - s. acț. SUA, 2001; **21,40 Trenul morții** - f. acț., SUA, 1993;23,45 Bună seara, Ungaria; **0,45 Comandoul special** - s. acț., SUA-Canada, 1997; 1,35 Știrile insulei; 1,50 Adevărată primejdie - doc.;

DUNA TV

6,30 Dimineața; 9,40 Matineu de vară; **10,00 Liceenii** - s.; 10,45 Ținuturi; **11,15 Deșertul de foc** - f. av. IT-Germ., p. 2; 12,50 Știri; 13,10 Cercul fermierilor; 13,25 Ținuturi uitate - doc.; 13,55 Biserica vie; 14,35 In memoriam Illyes Gyula; 15,05 Inițiere; **15,35 Anziks** - s.; 16,10 Club Equator; 16,40 Expediția; 17,30 Sub steagurile lui Neptun - d.a.; **18,00 Emoții** - s. Germ.; 19,00 Știri; 19,30 Poveste; **19,45 Liceenii** - s.; 20,30 Mag. economic; **21,00 Harry Kalahari** - f. Australia, 1994; 22,45 Știri; 23,10 Documentar; 23,50 Maghiarii și primul război mondial; 1,20 Jurnal cultural; 1,35 Știri;

PRO 7

7,45 Taff; 8,40 Cine-i șeful? - s.; **9,10 Fam. Bundy** - s.; 9,40 Drew Carey Show; 10,10 Thriller, Canada, 1995;12,05 Andreas. Talk-show; **13,00 Dharma și Greg** - s.; **13,30 Roseanne** - s.; 14,00 SAM. Magazin; 15,00 Talk-show; 18,00 Taff. Magazin; **19,00 Friends** - s.; 19,30 Futurama - s.d.a.; 20,00 Desene animate; 20,30 Galileo; 20,55 Știri; **21,15 Monstrul** - horror, SUA, 1999; **23,05 Buffy - spaima vampirilor** - s.; 0,05 Reportaje; **0,55 Jocul** - erotic, SUA, 1996

TV 5

9,00 Jurnal SRC; 9,30 Macaroane cu de toate; 10,05 Zig Zag Café; 11,00 Jurnal TV 5; 11,15 Eu-ul dublu; 13,05 Descoperiri; 14,05 Timpul prezent; 15,00 Jurnal; 15,05 Magazin de reportaje; 17,00 Jurnal TV 5; 18,30 Întrebări pentru un campion; 19,00 Jurnal TV5; 19,15 Rădăcini și aripi; 21,00 Jurnal elvețian; 21,30 Jurnal Franța 2; 22,05 Pulsații; **23,20 Banchiza** - dramă, Franța, 1999

EUROSPORT

9,30 Raliul Spaniei; 10,00 Natație CE Berlin; 12,15 Natație - sărituri, finala; 13,15 Natație CE - finala; 15,00 Natație direct; 16,15 Natație; 17,15 Natație CE Berlin, finala; 18,45 Natație CE; 19,45 știri; 20,00 Motosport; 20,30 Sumo; 21,30 Jocuri olimpice; 22,00 Golf; 23,00 Echitație - Samsung Nations Cup; 0,00 Știri; 0,15 Yachting; 0,45 Moto - superbike CM; 1,15 Natație - selecțiuni.

OFERTA PROMOȚIONALĂ!
EURO-CASSA S.R.L.
ÎMPRUMUTURI
de la 10-40 milioane - comision 14% pe an
și de la 50-500 milioane - comision 6% pe an
pentru imobile, mașini etc.
ORAR 9,00-17,00, B-dul Decebal nr. 2-4, cam. 211.
Telefon: 284.390, 091.521.632 (S.C. PROIECT)
(9397908)

Tipografia „Mediagraf"
angajează masinist offset, calificat
Condiții deosebite
C.V-urile se depun la sediul firmei de pe str. Feleacului F.N.
Telefon 250902
(c.b.)

TVR 1

7,00 Jurnalul de dimineață
7,30 A doua șansă - s.
8,30 Matineu de vacanță
*** Dragă, am micșorat copiii** - s.
9,20 Cine T.V.D. - rel.
10,20 Luisa - f. rel.
12,05 TVR Cluj
13,15 Pasiuni - s.
14,00 Jurnalul de prânz
14,15 Corect!
14,30 Oameni ca noi
15,00 Bucuriile muzicii
16,00 Panorama
17,00 Luisa - dramă, Italia, 2001 (II)
18,45 Corect! - rel.
19,00 Știri
19,05 Districtul - s., SUA, ep. 1
20,00 Jurnal. Meteo. Sport
20,50 Fotbal: Liga Campionilor: FC Bruges - Dinamo
23,05 Jurnalul de noapte
(●) 23,20 Dincolo de aparențe - thriller, SUA, 1998
1,10 Bucuriile muzicii - rel.
2,10 Jurnal. Meteo - rel.
3,00 În spatele ușilor închise - doc.
4,30 Puncte cardinale - rel.
5,00 Debut 50 plus - rel.
6,00 Districtul - s. rel.

TVR 2

7,00 Tonomatul DP2
8,00 Desene animate - rel.
9,00 Prietenii lui Piticot
9,45 Diminețile unui bărbat cuminte
12,10 Drumul spre Avonlea - s.
13,10 Zdreanța veselă - s.
13,45 Desene animate - rel.
15,00 Știri
15,05 Toți, împreună
15,50 Cauza și defectul - rel.
17,10 Natație. CE, Berlin
18,00 Știri regionale
18,15 Gura presei
18,30 Rural XXI
19,00 Muzică populară
19,30 Banatica (emisiune în limba maghiară)
20,00 O altă dimensiune. Documentar
21,00 Captiv în viitor - s.
21,45 Aleea cu ghimpi
(●) 22,00 Agata - dramă, Cehia, 1999
23,15 Destine - rel.
23,45 Vară extremă
0,45 Tată, am încurcat-o! - s.
1,10 O altă dimensiune - rel.
2,00 Captiv în viitor - s., rel.
2,50 Zdreanța veselă - s., rel.

PRO TV

7,00 Teo - rel.
* Omul care aduce cartea - rel.
8,00 Știrile Pro TV - Ziarul dimineții tale
* Instantanee la mare
9,15 Tânăr și neliniștit - s. rel.
10,45 Lumi diferite - s.
(●) 11,30 Familia Bundy - s. rel.
12,00 Secolul 20 - în spatele istoriei - rel.
12,55 Știrile Pro TV
13,00 13-14 cu Andrei Gheorghe
14,00 Dincolo de aparențe - f. rel.
16,00 Tânăr și neliniștit - s.
17,00 Știrile Pro TV
* Vremea * Pro TV te ascultă ce vezi * Europa pur și simplu delicioasă
18,00 Tânăr și neliniștit - s.
18,45 Urmărire generală... de vară
19,00 Știrile Pro TV
* Sport * Vremea * Ocolul României
(●) 19,40 Justițiarul spațial - acțiune/SF, SUA, 1996
21,30 Rădeți cu oameni ca noi - rel.
22,00 Știrile Pro TV
(●) 22,45 Familia Bundy - s.
* Instantanee de la mare
* Vara lui Zero
(●) 23,30 O nouă șansă - comedie, SUA, 1983

ANTENA 1-TV ARAD

6,00 Festivalul clătitelor de la Moneasa - rel.
6,30 Știri - rel.
7,00 Observator
* Sport
8,00 Neața în epoca de piatră - emisiune estivală
10,00 Soledad- s.
12,00 Te voi iubi mereu - s.
13,00 Știrile amiezii
13,15 Detectivii Hart - s.
14,00 Din dragoste - rel.
16,00 Emisiune în limba germană
16,30 Publicitate, Promo
16,45 Știri TVA
17,15 Soledad - s.
19,00 Observator
* Sport
* Meteo
(●) 20,00 Aterizare imposibilă - suspans, SUA, 2000
21,57 Publicitate, Promo
22,00 Observator
22,45 Știri TVA
(●) 23,00 Stratagema - Albino Aligator - thriller, SUA, 1996
1,00 Zile din viața noastră - s.
3,30 Observator - s. rel.
(●) 4,30 Stratagema - Albino Aligator - f. rel.

PRIMA TV

,00 Luna sălbatică - s. rel.
8,00 Zid
12,40 Clip Art
12,45 Copiii spun lucruri trăznite - rel.
13,45 Desene animate
14,15 Poliția în acțiune - rel.
15,30 Luna sălbatică - s.
16,30 Real TV
17,00 Camera de râs
17,30 M.A.S.H. - s.
18,00 Focus
19,00 Prietene și rivale - s.
20,00 Ghidul femeii măritate - comedie, SUA, 1978
22,00 Vânătoarea comorilor - s.
23,00 Focus Plus
23,45 M.A.S.H. - s. rel.
0,15 Camera de râs - rel.
0,45 Real TV - rel.
1,15 Clip Art - rel.
1,20 Focus - rel.

DISCOVERY

10,00 Aventuri la pescuit cu Rex Hunt
10,25 Războaie la mulinetă
10,55 Turbo
11,20 Aeropotul Lagos
11,50 Renașterea unei mașini
12,15 Planeta oceanelor
13,10 Construcții din fiare vechi
14,05 Paranal
15,00 Jurassica
16,00 Specialiștii
17,00 Tancuri.
18,00 Aventuri la pescuit cu Rex Hunt
18,30 Războaie la mulinetă
19,00 Echipa timpului
20,00 Elefanții
21,00 Aeroportul Lagos
21,30 Renașterea unei mașini
22,00 Alte dezastre gen Titanic
23,00 Copiii pierduți ai orașului Ashkelon
0,00 Shackleton și Scott
1,00 Nazismul
2,00 Echipa timpului
3,00 Supertrenuri

ANIMAL PLANET

8,00 Animalele lui Aspinall
8,30 Povestiri de la zoo
9,00 Povestiri despre cai
9,30 Animale la urgență
10,00 Salvați animalele
11,00 Totul despre câini
11,30 Ham! Viață de câine
12,00 În sălbăticie cu Jeff Corwin
12,30 Aventurile vânătorului de crocodili
13,00 Contact extrem
13,30 Fotograf în sălbăticie
14,00 Conflicte în natură
15,00 Animalele lui Aspinall
15,30 Povestiri de la zoo
16,00 Povestiri despre cai
16,30 Totul despre câini
17,00 Ham! Viață de câine
17,30 Doctorul animalelor
18,00 Veterinari în sălbăticie
18,30 Animale la urgență
19,00 Salvați animalele
20,00 Lumea subacvatică
21,00 În sălbăticie
22,00 Aventurile vânătorului de crocodili
23,00 Contact extrem
23,30 Secția animalelor
0,00 Vânătorii
1,00 Urgențe veterinare
1,30 Veterinari experți

TELE 7 ABC

7,35 Știri - rel.
7,50 Videoclipuri
11,00 Tentații - rel.
12,00 Documentar DW - rel.
13,00 Videoclipuri
15,00 Paradisul Diavolului - f. rel.
16,35 Documentar DW
17,00 Reportaj 7 abc - rel.
18,00 Documentar DW - Germania astăzi
18,30 Telejurnal
19,00 Documentar DW - Destinația Germania
19,30 As Show - rel.
20,30 Avertismentul - religios, SUA
22,05 Concert simfonic - rel.
23,00 Documentar DW
23,35 Sinteza zilei
23,50 Videoclipuri
1,00 Activ FM

BUDAPESTA 1

6,42 Matinal; 6,45 Lumea satului; 7,00 Matinal; 10,02 Cultură; **10,05 Alix** - s. d.a.; **10,35 Insula fluturilor** - s.; 11,00 Știri; **11,03 Aventuri pe patru labe** - s.; **11,30 După mine copii!** - f. Ungaria; **12,05 Apărarea are cuvântul** - s.; 13,00 Știri; 13,01 Mag. amiezii; **13,55 T.I.R.** - s.; 14,55 Știri; 14,57 Mag. minorități; 15,50 Știri; 15,52 Familia - em. J. Antal; 16,00 Ungaria 2002; **16,25 Mai mult decât doctor** - s.; 17,20 TS - CE Natație, Berlin; 18,25 Poduri în apă - doc.; 18,50 Jurnale regionale; 19,00 Știri; **19,05 Străzile din San Francisco** - s. pol.; 20,00 Cufăr - mag. turistic; 20,30 Știri, sport; **21,05 Nud de femeie** - comed., IT.-FR., 1981; 22,45 Știri; 22,50 Primadena - Honti Hanna; 23,45 Actual;

RTL KLUB

7,30 Matinal; 10,00 Clubul rețetelor; 10,10 Desene animate; 10,40 Teleparti; 11,05 Top Shop; 11,40 Teleparti; 12,05 Top Shop; 12,35 La amiază; 14,15 Teleparti; 15,05 Clip-club; **15,30 Milagros** - s.; **16,00 Helene și băieții** - s.; 16,40 Doar un cuvânt; **16,45 Highlander** - s.; 17,40 Trebuie o echipă - conc. TV; **18,35 Pasiuni sălbatice** - s.; 19,30 Știri; 19,55 Focus; 20,20 Focus plus; **20,25 Schimbul trei** - s.; **21,20 Ministrul greșește** - comed., Ungaria; 23,10 Știri; 23,35 Seri de vară - întâlniri; **23,40 Michael Hayes** - s.; **1,30 Clanul Soprano** - s.; 1,30 Mag. Euro-Atlantic; 2,00 Focus

ABONEAZĂ-TE LA ADEVĂRUL

VĂ RECOMANDĂM

PRO TV – 19,40 JUSTIȚIARUL SPAȚIAL - acțiune, SF

Un terorist intergalactic, pe nume Alex Windham prea controlul asupra avanpostului Dome 4. El îi va forța pe oamenii aflați aici să producă arme, cu ajutorul cărora să-și distrugă inamicii. Dar, Windham nu știe că printre persoanele asuprite de el se află și soția unui justițiar interstelar, Chase Moran.

OTV

7,00 Zori de zi
10,00 24 h
10,15 La hanul lu' Nea Mărin
10,45 24 h
11,00 Oglinda poveștilor
11,30 OTV Suceava
12,00 Clubul cascadorilor - rel.
13,00 Oglinzi și labirinturi
14,00 Mega sport
15,00 Abuzurile statului
16,30 Fabricat în România
17,00 Viața la superlativ
18,00 Condurățeanu întreabă
19,00 Tora, Tora, Tora
19,30 24 h
21,00 Dan Diaconescu Direct
21,30 Piersicile lui Florin
0,00 Schimbul 3

B1 TV

7,00 Fan X
9,00 Vară eternă - s., rel.
10,00 Întâlniri de credință - talk show
11,00 Prințul din Bel Air - s., rel.
12,00 La limită - emis. auto
12,30 Vară eternă - s., rel.
13,30 Familia Simpson - s., rel.
(●)14,00 Atac decisiv - f. rel.
15,30 Star Trek - s.
17,00 Enterprise - s., rel.
18,00 Corso
19,00 Familia Simpson - s.
20,00 Știrile
21,00 Punem pariu că-i vară?
23,00 Știri
0,30 Fox News

TV ACASĂ

7,15 Terra nostra - s. rel.
8,15 Povești adevărate - rel.
9,00 Aventurile lui Papyrus - s.
9,30 Îngerașul - s.
11,45 Căsuța poveștilor
12,15 Petrecerea - rel.
13,45 Femei înșelate - s.
15,00 Din viață
15,30 Betty cea urâtă - s.
16,30 Terra nostra - s.
17,25 Amor de cățel - s.
19,30 Povești adevărate
20,00 Mariu - s., 2 ep.
21,40 Iubire fără de păcat - s.
22,30 Nord și Sud - ultimul episod
23,25 Povești adevărate - rel.
* Vremea de Acasă
0,00 Betty cea urâtă - s.
0,45 Muzica de Acasă
1,45 Dansează cu mine! - rel.
2,45 Mariu - s. rel.
4,15 Chef la chef - rel.
5,15 Ia-mă Acasă - rel.
5,45 Nord și Sud - s. rel.
6,45 Căsuța poveștilor - rel.

HBO

6,00 Pe platourile de filmare
6,35 Jurăminte fatale - thriller, 1999
8,05 Cinema Cinema Cinema
8,30 Africa viselor mele - dramă, 2000
10,55 Echipa de hochei: Campionii - aventuri, 1992
12,40 Dansul unei nopți de vară - dramă, Italia, 1999
14,45 Martor sub protecție - dramă, 1999
16,25 O mamă perfectă - dramă, 1988
18,10 Mic - dejunul campionilor - satiră, 1999
20,00 Momeala - acțiune, 2000
22,00 Supernova - SF, 1999
23,30 Seducție - thriller, 2000
1,05 Vrei să afli un secret? - horror, 2000
2,40 Prietenii și vecinii tăi - dramă, 1998
4,20 Nu te aude nimeni - horror, 2001

TV RCS

9,00 Desene animate
9,30 Știri 1 - rel.
10,00 Tradiții și folclor
10,30 Theodore Rex - film
12,00 Preciosa - s.
12,45 Clipclap videoclipuri
13,00 Știri 2 - rel.
13,30 Frontiera Live/ Jazz la Teatrul Vechi - rel.
15,00 Preciosa - s.
15,45 Clipclap videoclipuri
16,00 Kelly - s.
16,45 Clipclap videoclipuri
17,00 O altfel de lume
17,30 Știrile RCS
18,00 5 minute de carte
18,05 Mod de viață - divertisment
18,45 Provocările naturii - s.
19,25 Hit Squad - s.
20,00 O vară nebună...
22,00 Știrile RCS 2
22,30 Ai încredere în mine - film
(▲) 24,00 Erotica

TV 2

7,00 Rădăcini; 7,30 Gură de copil - em. lui F. Sandor; 8,00 Matineu, desene animate; 9,45 Desene animate; **11,25 Tinerii** - s. distr. SUA; **11,50 Aventurile lui Hercules jr** - s.; 12,20 Autotrend; 12,50 Lumea sălbatică - R. Dreifuss și insula Galapagos - doc.; **13,45 2.gether** - s.; **14,15 De la unu la doi** - s.; **14,40 Xena** - s.; **15,40 Super echipa** - s.; **16,40 Smallville** - s.; **17,40 Regina săbiilor** - s. av. coprod., 2000; **18,30 J. A. G.** - s. SUA; 19,30 Fapte; **20,00 Magellan** - s. Ungaria; 20,30 Irigy Honalmirigy - show; **21,30 Insula diavolilor** - f. acț., SUA, 1997; **23,30 Kickboxer 3 - karate SUA**, 1992; **1,20 Hotel desfătare** - f. erotic, SUA, 1998;

DUNA TV

6,30 Matinal; 8,05 Emisiune pentru copii - d. a.; 9,25 Limbă, joc, text; 9,40 **Piper mic, dar iute - s.**; 10,05 Lupul mărilor - doc. Japonia; 10,40 Limba maghiară; 10,50 Aula - jurnal tineri; 11,20 Ura! Am găsit; **12,00 Încurcă lume** - s. Italia, 1999; 12,50 Știri; 13,10 Mag. muzică populară; 13,40 În mâinile Domnului; 14,10 Așa gătim noi; 14,50 Animale periclitate; 15,35 Drumul mătăsii - doc.; 17,00 Dunărea - doc., s.; 17,35 Mag. ecologic; **18,00 Magie** - s. Italia, 1998; 19,00 Știri; 19,30 Desene animate; 20,05 Comorile lumii - doc.; **20,20 Halo, halo** - s.; 20,45 Hajdanaban, danaban...; **21,00 Deșertul de foc - f. av. Italia-Germania p. 2**; 22,45 Știri; **23,05 Sărutul ucigașului - f. SUA, 1955**;

PRO 7

8,35 Desene animate; **12,25 S Club 7 Miami** - s.; **13,00 Fete de bani gata** - s.; **13,25 Liceul Rowley** - s.; **14,15 Cybill** - s.; **14,45 Jesse** - s.; **15,15 Prietenii tăi** - s.; **15,45 Will și Grace** - s.; **16,15 Cei mai frumoși ani** - s.; **17,05 Vrăjită** - s.; **18,00 Starlete - s.** SUA; **18,30 Nici o milă pentru tata - s.**; 19,00 Futurama - s. d. a; 19,30 Popclub; 20,00 Talk, talk; 20,55 Știri; **21,15 Muza - comed. SUA, 1999**, cu Sharon Stone; **23,15 America's Most Wanted - f. SUA, 1997; 1,10 Soldatul iadului - f. război SUA, 1997**

TV 5

9,00 Jurnal SRC; 9,30 Macaroane cu de toate; 11,00 Jurnal TV5; 11,15 Dedesubturile hărților; 11,20 Cine are carte are parte; 13,05 Magazin de modă; 13,30 Jurnal Franța 3; 14,05 Ciclism: turul tururilor; 15,15 Eu-ul dublu; 17,00 Jurnal TV5; 17,30 Sport Africa; 18,00 Știri; 18,05 Piramida; 18,30 Întrebări pentru un campion; 19,00 Jurnal TV 5; 19,15 Magazin de reportaje; 22,05 Cei trei mușchetari - miniserie; 23,00 Jurnal TV 5

EUROSPORT

9,30 Natație CE - Berlin, direct; 10,30 Natație CE - direct; 13,15 Tenis ATP Kitzbuhel direct; 14,45 Fotbal U9: Germania-Belgia; 15,45 Ciclism - Turul Franței, în direct; 19,00 Formula 3000; 20,00 Fotbal amical: F. C. Liverpool-Wolfsburg; 22,00 Natație CE - sincron; 23,00 Ciclism - Turul Franței; 23,30 Tenis - WTA Stamford direct; 1,00 Știri; 1,15 Tenis - ATP Los Angeles

VĂ RECOMANDĂM

PRO TV– 19,40 MAVERICK - comedie/western, SUA, 1994

Bret Maverick, un împătimit jucător de poker rămas fără nici un ban, și amicii săi, Zane Cooper și Annabelle Bransford, află că pe un vapor va avea loc cea mai mare întrecere de cărți a tuturor timpurilor. Fiecare dintre ei își dorește să câștige marele premiu, însă suma de intrare în concurs e de 25.000 de dolari, iar drumul până la locul întrecerii e presărat cu numeroase peripeții.

IGO ROMÂNIA ARAD, Str. Eminescu nr.6, ap.5 Telefon 282.180
oferă **Credite comerciale**
Pentru
cumpărarea de locuințe,terenuri, autoturisme, etc.
rate avantajoase
cheltuieli medii anuale de 6 - 9%/an
ORAR LUNI - VINERI 9ºº – 17ºº
PLANIFICAȚI-VĂ VIITORUL CU NOI!
(238402)

TVR 1

7,00 Universul credinței
8,30 Matineu de vacanță
*** Dragă, am micșorat copiii** - s.
9,20 Desene animate
10,20 Viața satului
11,50 Tezaur folcloric
12,50 Debut 50 plus
13,50 Jurnalul de prânz
13,55 Spectacolul lumii...
14,25 Studio Formula 1
14,55 Formula 1 Marele Premiu al Germaniei
17,00 Inimi păcătoase - dramă, SUA, 1999 (II)
18,30 Bravo, bravissimo!
20,00 Jurnal * Meteo * Sport
20,45 Agenda europeană
20,50 Curat Caragiale! Parol!
(●) 20,55 Uraganul - f. av., SUA, 1996
23,10 O vară... cu cântec
0,05 Jurnalul de noapte
0,15 Bravo, bravissimo! - rel.
1,45 Garantat 100%
2,45 Jurnal. Meteo
3,35 Teleenciclopedia - rel.
4,35 Oameni ca noi - rel.
5,05 Tezaur folcloric - rel.

TVR 2

8,35 Tradiții
9,10 Ferma
10,15 Flipper și Lopaka - s.
10,45 Prietenii lui Piticot
11,30 Acvila - s.
12,00 Câței meseriași - doc.
12,30 Paradisul de lângă noi
13,10 Medalion de...
13,45 Aleea cu ghimpi
14,00 Întâlniri subacvatice - doc.
15,05 Atlas
15,05 Un popas pe săptămână
15,45 Culisele celui de-al doilea război mondial - rel.
16,45 Adromeda - s.
17,25 Aventurile lui Chuck Finn - s.
18,00 Din aproape în aproape
19,00 Debut 50 plus
(●) 20,00 Zâmbește-mi - dramă, Italia, 2000
21,35 Bine, dragă! - s.
(●) 22,10 Concurs de bikini - acțiune, SUA, 1992
23,40 Știri
23,45 Vară extremă
0,45 Iubiri celebre ale secolului XX - rel.

PRO TV

7,00 Războiul fiarelor - d.a.
7,50 Micii războinici - d.a.
8,15 Action Man - s.
9,30 Zorro - s.
10,00 Lupul din campus - s.
10,30 Un altfel de bebeluș - s.
11,00 Prizonier în lumea femeilor - s.
11,30 O altfel de lume - s.
12,00 Profeții despre trecut - ultima ediție
12,55 Știrile Pro TV
13,00 Jesse - s.
(●) 13,30 Furia îngerilor I - dramă, SUA, 1983
15,30 Zâmbește într-o pastilă
15,30 Ushuaia Nature - s.
17,00 Zanga Zanga
19,00 Știrile Pro TV
* Sport * Vremea
19,45 Câștigi fără să știi
(●) 20,15 Tornada - acțiune/dramă, 2002
22,15 Hotelul nebunilor
23,00 Marcă înregistrată cu Andi Moisescu
0,00 Oz, închisoarea federală - s.
0,30 Zanga Party - rel.
2,15 Zero - rel.
(●) 3,00 Cadillacul albastru - aventură/dramă, SUA, 1986
(●) 4,30 Furia îngerilor I - f. rel.

ANTENA 1-TV ARAD

6,00 Fir întins
6,30 Muzică populară
7,00 Cerul dintre noi
7,30 Viața spirituală
8,00 7 zile TVA
9,00 Vocea speranței
10,00 Animax - d.a.
10,40 Inimă de leu - d.a.
11,00 Tick - cavalerul dreptății - s.
11,30 Misiune imposibilă - s.
12,30 Flipper - s.
13,30 Stargate SG - 1 - s.
14,30 Ora de vară - divertisment
15,30 Vedete cu fițe - s.
16,00 V.I.P. - s.
17,00 Sprijiniți-l pe șerif! - western, SUA, 1969
19,00 Observator
* Sport
* Meteo
(●) 20,00 Dune - SF, coprod., 2000 (IV)
21,00 Competiția - emisiune concurs
(●) 23,00 Între lege și dreptate - dramă, SUA, 1979
(●) 1,00 Sprijiniți-l pe șerif! - f. rel.
2,30 Zile din viața noastră - s.
(●) 5,00 Între lege și dreptate - f. rel.

PRIMA TV

7,00 Tradițiile românilor
8,00 Desene animate
10,30 HIT 40. Top muzical
11,30 www. primatv
12,30 Ambient
13,00 Levintza prezintă
(●) 13,30 Ajutor! Ajutor! - comedie, SUA, 1982
15,30 Dog Show
(●) 16,00 Pilot de cursă lungă - dramă, SUA, 1996
18,00 Focus
19,00 Între viață și moarte
20,00 Cârcotași în Europa
(●) 21,00 Romeo și Julieta - dramă, SUA, 1996
23,00 Spectacolul de la miezul nopții - horror, Canada, 1988
1,00 Dog Show - rel.
1,30 Levintza prezintă - rel.
2,30 Focus - rel.

DISCOVERY

10,00 Aventuri la pescuit cu Rex Hunt
10,25 Copiii și Discovery
11,20 Goldie Hawn și elefanții asiatici
12,15 Egipt
13,10 Mașini extreme
14,05 Construcții din fiare vechi
15,00 Medicina alternativă
15,30 Campionii dietelor de slăbit
16,00 Nașteri premature
17,00 Gladiatrix
18,00 Alte dezastre gen Titanic
19,00 Mistere
20,00 Vânătorul de crocodili
21,00 Puterea furtunilor
22,00 Veneția, orașul care se scufundă
23,00 Imperii de piatră
0,00 Turnul înclinat din Pisa
1,00 Mumiile animalelor
2,00 Planeta singuratică
3,00 Spitalul de campanie

ANIMAL PLANET

8,00 Călătoriile lui Jeff Corwin
9,00 Aventurile lui O'Shea
10,00 Aventurile vânătorului de crocodili
11,00 Salvați animalele!
12,00 Dosarele zoo
13,00 Povestirile oceanului
14,00 Acvanauții
15,00 Lumea subacvatică
16,00 Acvanauții
17,00 Fălci în aer
18,00 Întâlniri cu animale
19,00 Rezervații naturale
20,00 Conflicte în natură
21,00 Animal X
22,00 Frontiera albă
23,00 Șoapte în sălbăticie
0,00 Salvați animalele
1,00 Urgențe veterinare
1,30 Urgențe veterinare în întreaga lume
2,00 Călătoriile lui Jeff Corwin
3,00 Aventurile lui O'Shea
4,00 Aventurile vânătorului de crocodili

TELE 7 ABC

7,35 Știri
7,50 Videoclipuri
11,00 Film artistic
12,30 Doc. DW
13,30 Hollywood
14,00 Prieten și dușman - f. rel.
15,35 Doc. DW
16,00 Cântece populare
17,00 Biserica primară
17,30 Melodii, melodii
18,00 Documentar
18,30 Telejurnal
19,00 Doc. DW
19,30 Concert
(●) 20,30 Oaspeți de seară - dramă, România, 1976
20,50 Videoclipuri
22,00 Loto - Pariu trio
22,20 Cel mai iubit dintre pământeni - f. România, 1993
0,40 Sinteza zilei
1,00 Activ FM

BUDAPESTA 1

6,45 Viața satului; 7,00 Matinal; 8,40 Piratul negru - s. d. a.; 9,05 Muzeul basmelor; 10,25 Casă de la țară; 10,40 Piața centrală; 12,00 Religie; 13,00 Știri; **13,10 Măria Sa căpitanul** - s. Anglia 4/4; 14,00 Muzică țigănească; 14,30 Circulație rutieră; 14,45 Panoramic genetic - s.; 15,40 Biserici arpadiene - doc.; 16,05 Religie; 16,35 **Opt anotimpuri** - s. Ungaria; **17,45 Viață de câine** - comed., lt., 1950; 19,30 Știri; 20,00 Săptămâna - mag. pol.; **20,55 Fără panică** - comed./act., Ungaria, 1982; 21,50 Întâlniri de 5 stele; 22,20 Să mergem! - Balatonboglar, road show; 23,15 T. S.; 0,10 Muzică clasică; **0,45 Câmp de luptă** - f. SUA-Germania-Anglia, 1999

RTL KLUB

7,30 Lumea minunilor - doc. SUA; 8,00 Clubul copiilor - d. a.; **11,00 Ajutor, am crescut** - s. distr.; 11,25 Doar un cuvânt; 11,30 Corespondenți de război - doc. SUA; 12,25 Clubul rețetelor; 12,55 Doar un cuvânt - conc.; 13,00 Știri; 13,10 Casa ideilor - mag.; 13,40 Mag. armatei; 14,10 Lotto; 14,30 Formula 1 - MP al Germaniei, Hockenheim; **17,10 Cleopatra 2525** - s. **17,40 Stăpânul fiarelor** - s.; **18,30 Miami Vice** - s.; 19,30 Știri; 19,50 Dosar social și politic; **20,50 Toy Soldiers** - f. act. SUA; **22,55 Căutat: viu sau mort** - f. act., SUA; 0,55 Știri; 1,15 Portret Fokus; 1,45 Parlament - mag.; 2,15 Corespondenți de război - doc. SUA

VĂ RECOMANDĂM

PRO TV–20,15 TORNADA - acțiune, SUA, 2002

Fără vreun semn prevestitor, o tornadă puternică se formează chiar în vecinătatea unei centrale atomice, punând în pericol viețile oamenilor care lucrează acolo. Sub amenințarea unui dezastru de proporții, Corinne Maguire trebuie să mobilizeze toți angajații și oamenii din oraș pentru a împiedica acest lucru. Pe măsură ce tornada se apropie de centrală, oamenii sunt din ce în ce mai panicați și mai greu de controlat. Când tornada lovește centrala, aceasta rămâne fără curent electric, iar declanșarea unui dezastru de proporții devine aproape imposibil de oprit.

Redacția Adevărul nu își asumă răspunderea pentru modificările ulterioare intervenite în programele TV

OTV

6,00 S-a întâmplat aseară
7,00 Zori de zi
10,00 Teleshopping
10,15 La hanul lu' Nea Mărin
10,30 Contați pe noi, contați pe OTV!
13,00 OTVara cu Alin Nicolăină
16,00 Încotro?
17,30 24 de ore
18,00 Condurățeanu întreabă
19,00 24 de ore
19,30 Incident
20,30 24 de ore
21,00 Dan Diaconescu Direct
23,00 MM.ro
0,00 Vot

B1 TV

7,00 Fan X
8,00 Espresso
11,00 Prințul din Bel Air - s. rel.
12,00 Știri
12,30 Nașul - rel.
13,30 Fan X
14,00 Enterprise - rel.
15,00 Vară eternă - s.
16,00 Fan X
16,30 Familia Simpson - s. rel.
17,00 Prințul din Bel Air - s.
18,00 Știri
18,30 La Strada
19,00 Report. Concurs
19,30 Familia Simpson - s.
20,00 Știri
21,00 Brigada specială
21,30 Paranormal
22,00 Nașul. Talk-show
23,30 Știri
0,00 Vară eternă - s.rel.
1,30 Fox News

TV ACASĂ

7,15 Terra noastra - s. rel.
8,15 Povești adevărate - rel.
9,00 Vei fi a mea, Paloma! - s. rel.
(●) 11,15 De 3 x femeie
12,15 Dragoste și putere - s. rel.
12,45 Salome - s. rel.
13,40 Femei înșelate - s.
15,00 Muzica de Acasă
15,15 Căsuța poveștilor
15,30 Betty cea urâtă - s.
16,30 Terra nostra - s.
17,30 Vei fi a mea, Paloma! - s.
19,30 Povești adevărate
* Vremea de acasă
20,00 Profu' - s.
(●) 21,00 De 3 x femeie
22,00 Salome - s.
22,55 Dragoste și putere - s.
23,25 Povești adevărate - rel.
0,00 Betty cea urâtă - s. rel.
0,45 Femei înșelate - s.
(●) 1,30 De 3 x femeie - rel.
2,30 Muzica de Acasă
3,15 Ia-mă acasă! - rel.
3,45 Dansează cu mine! - rel.
4,45 Acasă la români - rel.
5,45 Profu' - s., rel.
6,45 Căsuța poveștilor - rel.

HBO

8,00 Simon Birch - dramă, 1998
9,55 Efecte secundare - comedie, 1998
11,30 Joe împotriva vulcanului - dragoste, 1990
13,15 Pasiune în deșert - dramă, 1998
14,50 Tommy și Michael - av., 1999
16,25 Fidelitate - dramă, 1999
18,25 Pe marginea prăpastiei - comed. romantică, 2000
20,00 Iubitul perfect - dramă, 2000
21,40 În pielea lui John Malkovich - comedie, 1999
23,35 Proiectul „Blair Witch" - horror, 1999
0,55 Soți și soții - dramă, 1992

TV RCS

9,00 Desene animate
9,30 Știri 1 reluare
10,00 Tradiții și folclor
10,30 Îngrijirea trandafirilor - film
12,00 Em. Microb - rel.
13,00 Știrile RCS 2 - rel.
13,30 5 minute de carte
13,35 Kelly - film
14,15 Preciosa - s. rel.
15,00 Preciosa - s.
15,45 Clipclap video-clipuri
16,00 Marea junglă - s.
16,45 Clipclap video-clipuri
17,00 Conviețuiri
17,30 Știri RCS 1
18,00 5 minute de carte
18,05 Dezertorul - film
19,30 Provocările naturii - s.
20,00 Clipclap video-clipuri
20,15 Knights&Warriors - s.
21,00 Hit Squad - s.
21,45 Clipclap video-clipuri
22,00 Știrile RCS 2
22,30 5 minute de carte
22,35 Recolta sângeroasă - film
(■) 24,00 Erotica

TV 2

6,45 Lumea satului; 7,00 Magellan - rel.; 7,30 Matinal; **10,00 Prieteni și iubiri** - s.; **10,30 A iubi până la moarte** - s.; **11,00 Sonadora** - s.; 11,30 Ofertă directă; **12,15 Înger sălbatic** - s.; 13,00 Claudia-show; **13,45 Academia campionilor** - s.; **14,10 Janko** - f., SUA 1994; 15,40 Concurs telefonic; **16,15 Moarte prin iluzie - s.**; **17,10 Melrose Place - s. FR.**; **18,15 Yago - s.**; 19,00 Activ - magazin; 19,30 Fapte; **20,05 Buni prieteni - s.**; **20,30 Jefuitorii comorilor pierdute - s.**; **21,35 Piedonne în Africa - comed. IT., 1997**; 23,55 Bună seara, Ungaria; **0,55 Profiler** - thriller, SUA, 1996; **1,45 Lume furtunoasă** - f. SUA-Anglia,1998;

DUNA TV

6,30 Matinal; 9,40 Des. animate; **10,10 Liceenii** - s. Australia; **11,00 Deșertul de foc - f. av. IT-Germ. 1997**; 12,20 Deasupra hotarelor; 12,50 Știri; 13,10 Cercul fermierilor; 13,25 Virtus - mag. sportiv; 13,25 Ura! Am găsit!; 14,00 Protecția copilului în capitală -doc.; 14,55 Ah, America - f. anim.; 15,25 Japonia - doc.; 16,05 Cine merge și ajunge - doc.; **17,00 Insulele Jon** - s.; **17,30 Sub steagul lui Neptun - s.**; **18,00 Hallo, hallo - s. Anglia**; 18,25 Animare necesse est... - doc .; 19,00 Știri; 19,30 Poveste; **19,45 Liceenii - s. Australia**; 20,30 Ținuturi; **21,00 Fotbalul de demult** - f. Ungaria, 1973; 22,20 Portret; 22,30 Știri; 22,45 Secretele cosmosului; 23,10 Portret; **23,40 Film magazin**; 1,40 Jurnal cultural; 1,45 Știri;

PRO 7

7,40 Taff; 8,35 Cine-i șeful? -s.; **9,05 Familia Bundy**-s.; 9,35 Show Drew Carey; **10,05 Blind Date** - comed. Germ. 1997; 12,05 Andreas Türck show; **13,00 Dharma și Greg - s.**; **13,30 Roseanne-s.**; 14,00 SAM - mag.; 15,00 Talk show; 17,00 Clip Mix; 18,00 Taff - mag.; **19,00 Prietenii tăi - s.**; 19,30 Desene animate; 20,30 Galileo - mag.; 20,55 Știri; **21,15 Umbra îndoielii** - f. SUA, 1997 cu Melanie Griffith; **23,20 Totul despre sex - s.**; 0,25 Bizz; **0,55 Mercenarii** - s.; **1,45 Umbra îndoielii - rel.**

TV 5

9,00 Jurnal SRC; 9,30 Macaroane cu de toate; 10,05 Zig Zag Café; 11,15 Nume de zei; 12,15 Gros plan; 13,00 Știri TV5; 13,05 Însemnările unui aventurier; 15,00 Jurnal TV 5; **15,15 Post coitum, animal trist** - f. rel.; 17,00 Jurnal TV5; 17,30 Palete; 18,05 Piramida; 18,30 Întrebări pentru un campion; 19,00 Jurnal TV 5; **19,15 Post coitum, animal trist - com., Franța, 1997**; 22,05 Timpul prezent; 23,00 Jurnal TV 5; 23,20 Dezbatere.

EUROSPORT

9,30 Eurosport Special; 10,00 Natație CE Berlin, direct; 12,15 Fotbal - U 19, CE Norvegia; 13,15 Natație CE; 15,00 Natație CE Berlin, direct; 16,00 Fotbal, Liverpool - Wolfsburg; 17,15 Natație CE, finala, direct; 19,00 Natație 19,45 Știri; 20,00 Extrem sport; 20,30 Sumo; 21,30 Box; 0,00 Știri; 0,15 Raliul Spaniei; 0,45 Motorsport; 1,15 Natație; 2,15 Știri;

NOU!
S.C. PRIVAT SERVICE TOURS S.R.L.
Tel/Fax: 279-005; 0745/543-653
PREȚURI IMBATABILE LA:
GRESIE FAIANȚĂ
OBIECTE SANITARE
•ADEZIVI •GLET •PARCHET LAMINAT
POSESORUL ACESTEI RECLAME OBȚINE 5% REDUCERE
ARAD Calea Radnei Nr. 201 (C.A.)

sc IMPEX - BOCK srl
Unic distribuitor în România al înghețatei SCHÖLER
ANGAJEAZĂ
agenți de vânzări
Se oferă salariu avantajos.
Candidatul ideal este:
* bărbat
* serios
* ordonat
* având cunoștințe de întocmire **acte primare**
* experiență în **vânzări** și **gestiune**
* disponibilitate pentru program de lucru prelungit
* vârsta maximă 40 ani
* permis de **conducere cat C** constituie avantaj
Cererile însoțite de CV se depun la adresa: Arad, str. Pădurii 169-171 (8.00-16.00) până **VINERI** 02 august 2002. Informații la tel: 281.177 (C.A.)

TVR 1

7,00 Jurnalul de dimineață
7,30 A doua șansă - rel.
8,30 Matineu de vacanță
*** Dragă, am micșorat copiii - s.**
9,20 Cine T.V.D. - rel.
10,20 Cum să te aperi - dramă, SUA, 1997
11,55 TVR Timișoara
13,15 Pasiuni - s.
14,00 Jurnalul de prânz
14,30 Puncte cardinale
15,00 Interes general
16,00 Kronika
17,00 Luisa - dramă, Italia, 2001, I
18,45 Corect!
19,00 Știri
19,05 Baywatch Hawaii - s.
20,00 Jurnal, meteo,sport
20,55 Curat Caragiale! Parol!
21,00 Cine T.V.D.
22,00 A doua șansă - s.
23,00 Jurnalul de noapte
23,15 Amprente
23,30 Teama - s.
0,20 Teatru TV: **Milionar la minut** de Tudor Popescu
2,00 Jurnal. Meteo
3,15 Recuperatorii - thriller, SUA, '99

TVR 2

7,00 Tonomatul DP2 - rel.
8,00 Desene animate - rel.
9,00 Lumea lui Chiț-chiț - rel.
9,45 Diminețile unui bărbat cuminte
12,10 Drumul spre Avonlea - s.
13,00 Fețe
13,10 Wishbone - s.
13,45 Desene animate - rel.
15,00 Știri
15,05 Toți, împreună
15,50 Destine
16,20 Călătorind prin țară
17,10 Natație, CE, Berlin
18,00 Știri regionale
18,15 Gura presei
18,30 Spații subiective
19,30 Banatica (emisiune în limba germană)
20,00 O altă dimensiune - doc.
21,00 Puterea vieții - s.
(●) 21,30 Tudor - istoric, România 1963 - II
22,50 Cauza și defectul
23,50 Știri
0,00 Clepsidra cu imagini
0,30 Tată, am încurcat-o! - rel.
1,00 O altă dimensiune - rel.
1,45 Sculpturi - rel.

PRO TV

7,00 Teo - rel.
* Omul care aduce cartea
8,00 Știrile ProTv - Ziarul dimineții tale
9,15 Tânăr și neliniștit -s. rel.
10,45 Lumi diferite - s.
11,30 Familia Bundy - s. rel.
12,00 Secolul 20 - în spatele istoriei - s. rel.
12,55 Știrile Pro Tv
13,00 13-14 cu Andrei Gheorghe
14,00 Vremea răzbunării - f. rel.
16,00 Tânăr și neliniștit - s.
17,00 Știrile Pro Tv
18,00 Tânăr și neliniștit - s.
18,45 Urmărire generală ... de vară
19,00 Știrile Pro TV * Sport * Vremea
19,40 Drumul către infern - dramă, SUA, 1997
21,30 Râdeți cu oameni ca noi - rel.
22,00 Știrile Pro TV
22,45 Familia Bundy - s.
23,30 Război în familie - comed. SUA, 1988
1,15 Știrile Pro TV
1,30 Secolul 20 - în spatele istoriei - s.
2,30 Totul despre sex - s.
3,00 Zero - rel.
3,30 13-14 cu Andrei Gheorghe
4,30 Fotbal Divizia A - rel.

ANTENA 1-TV ARAD

6,00 Magazin sportiv
6,30 Știri TVA - rel.
7,00 Observator
* Sport
8,00 Neața în epoca de piatră - emisiune estivală
10,00 Soledad - s.
12,00 Te voi iubi mereu - s.
13,00 Știrile amiezii
13,15 Detectivii Hart - s.
(●) 14,00 Rangers - f. rel.
16,00 Festivalul clătitelor de la Moneasa - reportaj
16,30 Publicitate, promo
16,45 Știri TVA
17,15 Soledad - s.
19,00 Observator * Sport * Meteo
20,00 Din dragoste
21,57 Publicitate, Promo
22,00 Observator
22,45 Știri TVA
(●) 23,00 Legile dreptății - acț., SUA, 1997
1,00 Zile din viața noastră - s.
3,30 Observator - rel.
(●) 4,30 Legile dreptății - rel.

PRIMA TV

7,00 Luna sălbatică - s. rel.
8,00 Zid
12,40 Clip Art
12,45 Să fii sănătos! - rel.
13,45 Desene animate
14,15 Tradițiile românilor - rel.
15,00 www.primatv - rel.
15,30 Luna sălbatică - s.
16,30 Real TV
17,00 Camera de râs
17,30 M.A.S.H. - s.
18,00 Focus
19,00 Prietene și rivale - s.
20,00 Colierul de turcoaze - f. av. România, 1985
22,00 Vânătoarea comorilor - s.
23,00 Focus Plus
23,45 M.A.S.H. - s. rel.
0,15 Camera de râs - rel.
0,45 Real TV - rel.
1,15 Clip Art - rel.
1,20 Focus - rel.

DISCOVERY

10,00 Aventuri la pescuit cu Rex Hunt
10,25 Războaie la mulinetă
10,55 Turbo
11,20 Aeroportul Lagos
11,50 Renașterea unei mașini
12,15 Planeta singuratică
13,10 Vânătorul de crocodili
14,05 Puterea furtunilor
15,00 Focuri de artificii
16,00 Avioanele secolului 21
17,00 Seapower
18,00 Aventuri la pescuit cu Rex Hunt
18,30 Războaie la mulinetă
19,00 Echipa timpului
20,00 Planeta oceanelor
21,00 Aeroportul Lagos
21,30 Renașterea unei mașini
22,00 Construcții din fiare vechi
23,00 Paranal
0,00 Discovery despre sex
1,00 Tancuri
2,00 Echipa timpului
3,00 Specialiștii

ANIMAL PLANET

8,00 Animalele lui Aspinall
8,30 Povestiri de la zoo
9,00 Povestiri despre cai
9,30 Protecția animalelor
10,00 Salvați animalele
11,00 Totul despre câini
11,30 Ham! Viață de câine
12,00 În sălbăticie cu Jeff Corwin
12,30 Aventurile vânătorului de crocodili
13,00 Shark Gordon
13,30 Fotograf în sălbăticie
14,00 Familii
15,00 Animalele lui Aspinall
15,30 Povestiri de la zoo
16,00 Povestiri despre cai
16,30 Totul despre câini
17,00 Ham! Viață de câine
17,30 Doctorul animalelor
18,00 Veterinari în sălbăticie
18,30 Protecția animalelor
19,00 Salvați și salvatori
20,00 Acvanauții
21,00 În sălbăticie
22,00 Aventurile vânătorului de crocodili
23,00 Shark Gordon
23,30 Frontul animalelor
0,00 Vânătorii
1,00 Urgențe veterinare
1,30 Veterinari experți

TELE 7 ABC

7,35 Știri - rel.
7,50 Videoclipuri
11,00 Tentații - rel.
12,00 Doc. DW
13,00 Videoclipuri
15,00 Martor în lumea celebrității - rel.
16,35 Doc. DW
17,05 As Show - rel.
18,00 Doc. DW
18,30 Telejurnal
19,00 Documentar
19,30 Concert simfonic
20,30 Paradisul diavolului - acțiune, SUA, 1987
22,05 Concert
23,00 Doc. DW
23,30 Sinteza zilei
23,45 Videoclipuri
1,00 Activ FM

BUDAPESTA 1

6,42 Religie; 6,45 Lumea satului; 7,00 Matinal; 10,00 Știri; **10,05 Alix** - d.a.; **10,30 Insula fluturilor** - s.; 11,00 Știri; **11,03 Aventurile lui patru labe - s.; 11,30 După mine, copii!** - f. Ungaria, 1975; 12,00 Știri; **12,05 Apărarea are cuvântul** - s.; 13,01 Știrile prânzului; **13,55 T.I.R.** - s.; 15,00 Știri; 15,02 Magazinul minorităților;16,00 Știri; 16,03 Concurs TV; Concurs TV; **16,30 Mai mult decât doctor - s.**; 17,25 Em. pentru copii; 17,50 Știri; 17,53 Mag. handicapați; 18,20 Cronică catolică; 18,50 Jurnale regionale; 19,00 Știri; **19,05 Străzile din San Francisco - s. pol.**; 20,00 Izvor - magazin medical; 20,30 Știri; 21,05 Dvs. ați cerut; **22,00 Don Matteo - s. pol. Italia**; 23,00 Panorama - mag.

RTL KLUB

7,30 Matinal; 10,00 Clubul rețetelor; 10,10 Des. animate; 10,40 Teleparti; 11,05 Top Shop; 11,40 Teleparti; 12,05 Top Shop; 12,35 La prânz; 14,10 Teleparti - conc. tv.; 15,05 Clip-club; **15,30 Milagros - s.; 16,00 Helene și băieții - s.**; 16,30 Clubul rețetelor; 16,40 Doar un cuvânt; **16,50 Highlander** - s.; **17,50 Trebuie o echipă** - conc.; **18,35 Pasiuni sălbatice** - s.; 19,30 Știri; 19,55 Focus; 20,20 Focus plus; **20,25 Nash Bridges** - s. act; **21,25 Aterizare forțată** - f. catastr.SUA; 23,00 Știri; 23,25 Seri de vară - întâlniri; **23,30 Intrarea artiștilor - Am fost odată hoț** - f. act. HK; 1,30 Focus;

Redacția Adevărul nu își asumă răspunderea pentru modificările ulterioare intervenite în programele TV

VĂ RECOMANDĂM

PRO TV – ora 19,40 DRUMUL CĂTRE INFERN - dramă

Când realizează că fiica sa adolescentă, Carly, a fugit de acasă, Diana Adams este disperată, așa cum s-ar întâmpla oricărui părinte. Furioasă de ce s-a petrecut și dorind să-și aducă copila înapoi, femeia pornește în căutarea acesteia. Ce ar fi putut-o determina pe Carly să facă așa ceva? Să fie, oare, vorba de o simplă toană? Pe parcurs, Diana va descoperi însă că, în realitata, fata a luat teribila hotărâre dintr-un motiv îngrozitor: din cauza avansurilor sexuale pe care i le făcea chiar logodnicul mamei ei. Pentru Carly, fuga reprezenta singura metodă de a scăpa de coșmar, de a-și putea construi o viață normală...

OTV

8,00 24 de ore
9,30 Lumea de azi - rel.
10,00 La hanul lu' nea Mărin
10,30 Crucea lui Iisus - emisiune religioasă
11,30 Automondial
12,30 Piersicile lui Florin - rel.
13,00 OTVara cu Alin Nicolăină
16,00 Turist Club
16,30 Pe urmele destinului
17,00 24 de ore
18,00 Condurățeanu întreabă
19,00 Distracție pe bune...
19,30 Meciurile lu Dragomir
21,00 Dan Diaconescu - direct
23,00 24 ore
0,00 Schimbul 3

B1 TV

7,00 Fan X
8,30 Întâlniri de credință - rel.
9,30 Marș forțat
10,00 La limită - rel.
10,30 Fan X - rel.
11,30 Star Trek - s. rel.
13,00 Careul verii - show
14,30 Familia Simpson - s.
15,30 Punem pariu că e vară? - rel.
18,00 Fan X
19,00 Vară eternă - s.
20,00 Știrile naționale B1
21,00 Star Trek - s. rel.
23,00 Corso - rel.
0,00 Vară eternă - s. rel.
1,30 Fox News

TV ACASĂ

7,15 Terra nostra - s. rel.
8,15 Povești adevărate - rel.
9,00 Aventurile lui Papyrus - s.
9,30 Îngerașul - s.
(●) 11,45 Amor de cățel - s. rel.
13,45 Mariu - s. rel
14,30 Muzica de acasă
15,00 Ia-mă acasă!
15,30 Betty cea urâtă - s.
16,30 Femeile lui Andrew - s.
17,00 Petrecerea - Îndrăgostiți în bucătărie
18,30 Jake și Grăsanul - s.
19,30 Povești adevărate
20,00 Mariu - s., 2 ep.
21,40 Iubire fără de păcat - s.
22,30 Eco Moda - s.
23,25 Povești adevărate - rel.
* Vremea de Acasă
0,00 Betty cea urâtă - s. rel.
1,00 Chef la chef - rel.
2,00 Eco Moda - s. rel.
2,45 Mariu - s. rel.
4,15 Acasă la români - rel.
5,30 Ia-mă Acasă - rel.
6,00 Muzica de Acasă
6,45 Căsuța poveștilor - rel.

HBO

6,00 Regele Cobră - horror, 2000
7,30 Un cățel genial - aventuri, 1999
8,55 Cupa de aur - dramă, 2001
11,00 Karaoke - dramă, 2000
12,50 Vioara roșie - dramă, 1999
15,00 Transportul - comedie, 2001
16,30 Gremlins 2 - comedie, 1990
18,15 Dragoste și belele - comedie, 2000
20,00 Plăcinta americană - comedie, 1999
21,35 Soția astronautului - SF, 1999
23,25 Alb și negru - dramă, 1999
1,05 Spânzurătoarea - thriller, 2000

TV RCS

9,00 Desene animate
9,30 Știri - rel.
10,00 O vară nebună - rel.
12,00 Program religios
12,30 Știri - rel.
13,00 Life magazin
14,30 Altfel de lume - rel.
15,00 Crimă pe Rio Grande - film
16,30 Kelly - s.
17,10 Retrospectiva 7 x 7
17,55 5 minute de carte - cultural
18,00 Mod de viață - rel.
18,40 Tradiții și folclor
19,00 Cursa lui Janne - film
20,30 Provocările naturii - s.
21,15 Hit Squad - s.
22,00 Clipclap, Videoclipuri
22,15 China în lacrimi - film
(▲) 24,00 Erotica

TV 2

7,00 Gânduri matinale; 7,30 Grădina zoologică în rucsac; 8,00 Matineu TV - d.a.; 9,45 Desene animate; 11,25 Fort Boyard conc.; 12,25 Călătorie în țara gastronomiei; **12,55 Providence** - s.; **13,45 Hercules** - s.; **14,45 Charlie - Maimuță în familie** - s.; **15,45 Flipper** - s.; **16,45 Îngerul autostrăzii** - s.; **17,30 Thunder Spencer** - s.; **18,30 J.A.G. - Justiție militară** - s.; 19,30 Fapte; 20,00 Jurnal; **21,00 Patriotul** - f. act., SUA, 1998 cu Mel Gibson; **22,45 Zile dificile** - f. act., SUA, 1998; **0,55 Hotel Szekszard** - s. distr. Ungaria; 1,30 Peregrinări cu Faludy Gyorggy - doc.; 2,50 Jurnal

DUNA TV

6,30 Cercul gospodarilor; 6,55 Calendarium; 8,05 Emisiuni pentru copii; 9,35 **Piper mic, dar iute** - s.; 10,00 Păsări din Montana - doc.; 10,25 Limba maghiară; 10,35 Biserica vie; **11,05 Povestirile Operei din Cluj** - s.; **11,55 Întâmplările lui Poirot** - s. pol. 12,50 Știri; 13,10 Muzică; **14,00 Ultimul cântec** - f. Ungaria; 15,15 Pe urmele celor dispăruți; 15,35 Vechi jurnale de actualități; **15,55 Egipt** - s. Anglia; **16,40 Buster Keaton - Generalul** - f. SUA, 1927; 18,00 Urări peste hotare;19,00 Știrile săptămânii; 20,05 Poveste; 20,35 Tragedia omului - d. a.; **20,40 Halo, halo** - s.; **21,00 Deșertul de foc** - f. av. It-Germ., 1997; 22,40 Dunasport; 22,50 Concert; **23,05 Indicii nocturne** - f. Fr., 1988

PRO 7

7,50 Bundy - s.; 8,40 Desene animate; 11,45 Bullyparade; 12,15 Quatsch Comedy; 12,50 Mag. cinematografic; **13,55 Singur pe insula piraților** - f. av., SUA, 1998; **15,35 Roswell** - s.; **16,30 Dimensiuni necunoscute** - s. mistery; **17,25 Sărută-mă, Guido!** - comed., SUA, 1997; 19,00 Fort Boyard - show; 20,00 Lumea minunilor; 20,55 Știri; **21,15 Sărutul morții** - f. pol., SUA, 1995, cu Samuel L. Jackson, Nicolas Cage; 23,20 Focus TV; **0,20 Great White Hype** - satiră, Box, SUa, 1996, cu Samuel L. Jackson

TV 5

9,00 Jurnal SRC; 9,30 Macaroane cu de toate; 10,00 Jurnal TV5; 10,05 Magazin; 11,30 Săptămâna verde; 14,00 Jurnal; 14,05 Ciclism; 15,15 Thalassa; 16,45 Magazinul tendințelor; 17,30 Gros plan; 18,05 Mâine cosmosul; 19,00 Jurnal TV5; 19,15 Să gândim!; **22,05 Cei trei mușchetari** - miniserie; **23,35 Vara lui Mathieu - f. Franța, 1998**; 1,05 Jurnal elvețian; 1,45 Soir 3

EUROSPORT

9,30 Natație CE - sărituri; 10,30 Natație CE Berlin, sincron; 12,30 Fotbal amical: Liverpool - Wolfsburg; 14,00 Moto superbike; 15,00 Ciclism - Turul Franței - direct; 19,00 Tenis ATP Kizbuhel; 20,00 Auto - Nascar; 21,00 Fotbal U-19 CE, finala; 22,45 Moto superbike CM; 23,15 știri; 23,30 Tenis - WTA Stanford finala; 1,00 Tenis ATP - Los Angeles; 2,15 Știri.

VĂ RECOMANDĂM

HBO–20,00 PLĂCINTA AMERICANĂ - comedie, SUA, 1999

Ca prim test de maturitate și bărbăție, patru prieteni își promit solemn să facă sex până la petrecerea de absolvire. Un țel ambițios care le provoacă celor patru protagoniști numai necazuri și întâmplări hazlii. Mergând din greșeală în greșeală spre victoria finală, băieții ajung la câteva concluzii folositoare despre viață, romantism, prietenie și bineînțeles sexul opus.

podele laminate
de la 159.000 lei/mp*
casa ta arată altfel !
PROGES
str. Dorobanți 55, telefon 0257/282.021; 0745.482.344
(2733651)

TVR 1

7,00 Jurnalul de dimineață
7,30 Glume, boacăne, aventuri - rel.
8,30 Matineu de vacanță
*** Dragă am micșorat copiii** - s.
9,20 Cu ochii'n 4 - rel.
10,20 Uraganul - rel., SUA, 1996
12,30 Leac pentru dorul de țară - rel.
13,00 Teleenciclopedia - rel.
14,00 Jurnalul de prânz
14,15 Corect!
14,30 Pro patria
15,30 Spectacolul lumii...
16,00 Kronika
17,30 Interes general
18,30 Istoria polemică
19,00 Știri
19,05 Baywatch Hawaii - s.
20,00 Jurnal. Meteo. Sport
20,55 Curat Căragiale! Parol!
21,00 Cu ochii'n patru
22,00 A doua șansă - s.
23,00 Jurnalul de noapte
23,15 Secretele trecutului - thriller, SUA, 1998
0,50 Memorialul durerii
1,35 Jurnal Meteo.Sport
2,30 Interes general - rel.
3,30 Cu ochii n patru - rel.
4,30 Memorialul durerii - rel.

TVR 2

7,00 Ferma - rel.
8,00 Cafeaua de dimineață
9,00 Prietenii lui Piticot - rel.
9,45 Culisele celui de-al doilea război mondial - rel.
10,35 Zâmbește-mi frumos - r. It., 2000
12,10 Drumul spre Avonlea - s.
13,10 Wishbone - s.
13,45 Desene animate
15,00 Știri
15,05 Toți împreună
16,00 Cronici votive - rel.
16,30 Oprirea obligatorie
16,50 Aleea cu ghimpi
17,10 Natație, CE, Berlin
18,00 Știri regionale
18,15 Muzică populară
18,30 Teleaudiența
19,30 Românii de lângă noi
20,00 Sculpturi
20,30 Apele de la Versailles - doc.
21,00 Puterea vieții - s.
21,25 Teatru: **Hagi Tudose** de Barbu Ștefănescu-Delavrancea
23,30 Sport plus
0,00 Știri
0,35 Remix
1,35 Concurs de bikini - r. SUA, 1992
3,00 Wisbone - rel.
3,25 Puterea vieții - rel.

PRO TV

7,00 Teo
* Omul care aduce cartea - rel.
8,00 Știrile Pro TV - Ziarul dimineții tale
9,30 Tânăr și neliniștit - s. rel.
10,45 Lumi diferite - s.
11,30 Marcă înregistrată - rel.
12,00 Provest - rel.
12,55 Știrile Pro Tv
13,00 13-14 cu Andrei Gheorghe
14,00 Tornada - rel.
16,00 Tânăr și neliniștit - s.
17,00 Știrile Pro TV
17,35 Vremea
17,40 Europa, pur și simplu delicioasă
18,00 Tânăr și neliniștit - s.
18,45 Urmărire generală ... de vară
19,00 Știrile Pro TV. Sport. Vremea. Ocolul României
(●) 19,40 Vremea răzbunării - thriller, SUA, 2000
21,30 Rădeți cu oameni ca noi - rel.
22,00 Știrile ProTv
22,45 Familia Bundy - s.
23,30 În slujba dreptății - dramă, SUA, 1999, II
1,15 Știrile Pro TV
1,30 Secolul 20 - în spatele istoriei - s.
(●) 2,30 Totul despre sex - s.

ANTENA 1-TV ARAD

6,00 7 zile TVA
7,00 Observator
* Sport
8,00 Neața în epoca de piatră - emisiune estivală
10,00 Te voi iubi mereu - s.
11,00 Misiune imposibilă - s.
12,00 Stargate: SG1 - s.
13,00 Știrile amiezii
13,15 Dune - rel.
14,00 Competiția - rel.
16,00 Magazin sportiv
16,30 Publicitate, promo
16,45 Știri TVA
17,15 Soledad - s.
19,00 Observator
* Sport
* Meteo
(●) 20,00 Rangers - act., SUA, 1996
21,57 Publicitate. Promo
22,00 Observator
22,45 Știri TVA
23,00 Vânătorii de fantome - comedie/SF, SUA, 1984
1,00 Zile din viața noastră - s.
3,30 Observator -rel.
(●) 4,30 Vânătorii de fantome - rel.

PRIMA TV

7,00 Luna sălbatică - s. rel.
8,00 Zid. Emisiune matinală
12,40 Clip Art
12,45 HIT 40 - rel.
13,45 Argay - d.a.
14,15 Levintza prezintă - rel.
15,00 Filmul & televiziunea - rel.
15,30 Luna sălbatică - s.
16,30 Real TV
17,00 Camera de râs
17,30 M.A.S.H. - s.
18,00 Focus
19,00 Prietene și rivale - s.
(●) 20,00 Miza jocului - pol., SUA, 1973
22,00 Vânătoarea comorilor - s.
23,00 Focus plus
23,45 M.A.S.H. - s. rel.
0,15 Camera de râs - rel.
0,45 Real TV - rel.
1,15 Clip Art - rel.
1,20 Focus Plus - rel.

DISCOVERY

10,00 Aventuri la pescuit cu Rex Hunt
10,25 Clubul de pescuit Buena Vista
10,55 Turbo
11,20 Legături de sânge
11,50 Renașterea unei mașini
12,15 Goldie Hawn și elefanții asiatici
13,10 Venetia, orașul care se scufundă
14,05 Imperii de piatră
15,00 Turnul înclinat din Pisa
16,00 Armele războiului
17,00 Mașini extreme
18,00 Aventuri la pescuit cu Rex Hunt
18,30 Război la mulinetă
19,00 Echipa timpului
20,00 Planeta singuratică
21,00 Aeroportul Lagos
21,30 Renașterea unei mașini
22,00 Vânătorul de crocodili
23,00 Puterea furtunilor
0,00 Focuri de artificii
1,00 Puterea mărilor
2,00 Echipa timpului
3,00 Avioanele secolului 21

ANIMAL PLANET

8,00 Animalele lui Aspinall
8,30 Povestiri de la zoo
9,00 Povestiri despre cai
9,30 Animale la urgență
10,00 Salvați animalele
11,00 Totul despre câini
11,30 Ham! Viață de câine
12,00 În sălbăticie cu Jeff Corwin
12,30 Aventurile vânătorului de crocodili
13,00 Contact extrem
13,30 Fotograf în sălbăticie
14,00 Născut în natură
15,00 Animalele lui Aspinall
16,00 Povestiri despre cai
16,30 Totul despre câini
17,30 Doctorul animalelor
18,00 Veterinari în sălbăticie
18,30 Animale la urgență
19,00 Salvați animalele
20,00 Povestirile oceanului
21,00 În sălbăticie
22,00 Aventurile vânătorului de crocodili
23,00 Contact extrem
23,30 Secția animalelor
0,00 Vânătorii
1,00 Urgențe veterinare
2,00 Animalele lui Aspinall
2,30 Povestiri de la zoo
3,00 Povestiri despre cai

TELE 7 ABC

7,35 Știri
7,50 Videoclipuri
10,00 Film artistic - rel.
11,30 Doc. DW -rel.
12,30 Tentații - rel.
13,00 Biserica primară-rel.
13,30 Videoclipuri
14,30 Hollywood-rel.
(●) 15,00 Oaspeți de seară - f. rel.
16,20 Doc. DW - rel.
17,00 Reportaj 7 abc - rel.
18,00 Doc. DW
18,30 Telejurnal
19,00 Doc. DW
19,25 Pronosport
19,30 As Show
20,30 Martor în lumea celebrității - thriller, SUA, 1994
22,05 Muzică populară - rel.
23,00 Doc. DW
23,30 Sinteza zilei
23,45 Videoclipuri
1,00 Activ FM

BUDAPESTA 1

6,45 Lumea satului; 7,00 Matinal; 10,00 Știri; **10,05 Alix** - s.d.a.; **10,30 Insula fluturilor** - s. Australia; **11,03 Aventurile lui patru labe** - s.; **11,30 Întâmplările lui Fürkesz** - s. Ungaria; 12,05 Serial dist. Ungaria; 13,01 Știrile prânzului - mag.; **13,55 T.I.R.** - s. Ungaria; 14,54 Știri; 14,55 Mag. minorități; 15,46 Știri; 15,48 Poșta TV; **16,15 Mai mult decât doctor** - s. IT.; 17,07 Religie; 17,20 TS - natație CE Berlin; 17,50 Știri; 19,00 Știri; **19,05 Străzile din San Francisco - s.**; 20,00 Bonus - dvs. ați cerut; 20,30 Știri; 21,05 Mag. poliției; 21,55 Știri; **22,00 Înger întunecat** - s. act., SUA; 22,45 Protecția consumatorului - mag.; 23,15 Actual; 23,45 Tema zilei; 0,00 Povestirile Operei din Cluj - doc.;

RTL KLUB

7,30 Matinal; 10,00 Clubul rețetelor; 10,10 Des. animate; 10,40 Teleparti; 11,05 Top Shop; 11,40 Teleparti; 12,05 Top Shop; 12,35 La prânz- em. distr.; 14,15 Teleparti; 15,05 Clip club; **15,30 Milagros** - s.; **16,00 Helene și băieții** - s.; 16,30 Clubul rețetelor; 16,40 Doar un cuvânt- conc.; **16,45 Highlander- s.; 17,40 Trebuie o echipă- conc. tv.; 18,35 Pasiuni sălbatice** -s.; 19,30 Știri; 19,55 Focus; 20,20 Focus-Mag. informativ; **20,25 Cobra 11** - s.act.; **21,20 Verișorul Vinny-** comed. SUA; 23,35 Știri; 0,05 Seri de vară - întâlniri; **0,05 Conspirația groazei** - act., SUA-Canada; 2,05 Automania-mag.; 2,35 Focus

VĂ RECOMANDĂM

Pro TV, ora 19,40 VREMEA RĂZBUNĂRII - thriller

Susan Miller a apărut pe lume în urma unei aventuri nesăbuite, a unei relații trecătoare. După naștere, mama a considerat că nu-și poate crește fiica așa cum s-ar cuveni și a preferat să o dea pe Susan spre adopție. Din acel moment, a început calvarul fetiței, căci a avut ghinionul să dea numai peste părinți abuzivi și violenți. Acum, Susan a devenit o tânără femeie, frumoasă la exterior, dar măcinată la interior de ură și de gânduri de răzbunare. Dorința de a regla conturile cu cea care a abandonat-o este atât de puternică, încât Susan nu se lasă până nu află identitatea „vinovatei".

ABONEAZĂ-TE LA ADEVĂRUL

OTV

6,00 Nu te supăra, frate!-rel.
7,00 Zori de zi!
10,00 Teleshopping
10,15 La hanul lu' nea Mărin
10,30 Contați pe noi, contați pe OTV!
13,00 OTVara cu Alin Nicolăină
16,00 Încotro?
17,30 Pe drumul succesului
18,00 Condurățeanu întreabă
19,00 24 de ore
20,30 În top cu Floriana Jucan
21,00 Dan Diaconescu Direct
0,00 Vot

B1 TV

7,00 Fan X
7,55 Calendar ecumenic
8,00 Espresso
11,00 La Strada - rel.
11,30 Marș forțat - rel.
12,00 Știri
12,30 Fan X
13,30 Star Trek - s. rel.
15,00 Vară eternă - s.
16,00 Fan X
17,00 Prințul din Bel Air - s.
18,00 Știri
18,30 La Strada
19,00 Report. Concurs
19,30 Familia Simpson - s.
20,00 Știri
21,00 Enterprise - s.
22,00 Nașul. Talk-show
23,00 Știri
23,30 La Strada - rel.
0,00 Fox News

TV ACASĂ

7,15 Din viață - rel.
7,45 Ia-mă Acasă! - rel.
8,15 Povești adevărate - rel.
9,00 Vei fi a mea, Paloma! - rel.
* Căsuța poveștilor
11,10 Femeile lui Andrew - s. rel.
11,30 Mariu -s.rel.
12,15 Dragoste și putere - s. rel.
12,45 Salome - rel.
13,45 Jake și grăsanul - s.
15,00 Muzica de Acasă
15,15 Căsuța poveștilor
15,30 Betty cea urâtă - s.
16,30 Terra nostra - s.
17,30 Vei fi a mea, Paloma! - s.
19,30 Povești adevărate
* Vremea de acasă
(●) 20,00 Profu' - s.
(●) 21,00 De 3x femeie
22,00 Salome - s.
22,55 Dragoste și putere - s.
23,25 Povești adevărate - rel.
0,00 Betty cea urâtă - s. rel.
0,45 Femei înșelate - s. rel.
(●) 1,30 De 3 x femeie - rel.
2,30 Muzica de Acasă
3,15 Ia-mă Acasă! - rel.
3,45 Dansează cu mine! - rel.

HBO

8,00 Dragoste în ofsaid - dragoste, Anglia, 1997
9,40 Ce e mai bun în viață - dragoste, 2000
11,25 Pan Tadeusz - dramă, Polonia, 1999
13,30 Patru zile în septembrie - thriller, 1998
15,20 Mișmașuri pe Broadway - comedie, 1989
16,50 Patriotul - acț., 2000
19,30 Pe platourile de filmare
20,00 Culoarea iubirii - dramă, 2000
21,30 Dragoste la primul sughiț - comedie, Danemarca, 1999
22,55 Good Will Hunting - dramă, 1997
1,00 Dad Savage - thriller, 2000

TV RCS

9,00 Desene animate
9,30 Retrospectiva 7x7 - rel.
10,15 Tradiții și folclor
10,30 Farmecul adolescenței - film
12,00 Clipclap video-clipuri
12,15 Preciosa - s.
13,00 Kelly - s.
13,45 Clipclap video-clipuri
14,00 Marea junglă - s.
14,45 Clipclap video-clipuri
15,00 Preciosa - s.
15,45 Clipclap video-clipuri
15,55 5 minute de carte
16,00 Life Magazin - doc.
17,30 Știrile RCS 1
18,00 5 minute de carte
18,05 Femeia din Saigon - film
19,30 Provocările naturii - s.
20,00 Clipclap video-clipuri
20,15 Hit Squad - s.
21,00 Microb - informativ
22,00 Știrile RCS2
22,30 5 minute de carte
22,35 Drumul spre Infern - film
(■) 24,00 Erotica

TV 2

7,30 Matinal TV 2; **10,00 Prieteni și iubiri** - s.; **10,30 A iubi până la pornire** - s.; **11,00 Sonadora**- s.; 11,30 Ofertă directă; **12,15 Înger sălbatic** -s.; 13,00 Claudia show; **13,40 Casa așteaptă demolarea** - f.romant. SUA, 1966; 15,40 Conc. telefonic; **16,15 Moarte prin iluzie** -s.; **17,10 Melrose Place - s.**; **18,05 Yago** - s. av. Argentina; 19,00 Aktiv; 19,30 Fapte; **20,05 Buni prieteni** - s.; **20,30 Aventurile lui Tequila & Bonetti** - s. act.; 21,30 Fapte - pe scurt; **21,35 Un monstru de iubit** - comed., 1999; 23,40 Bună seara Ungaria; **0,40 Profesioniștii** - s.; **1,50 Caracatița** - s. IT.;

DUNA TV

6,30 Matinal; 9,40 Des. animate; 10,00 Lupta mărilor - doc. Japonia; 10,25 Știri; **11,10 Căutătorul de urme** - f. Ungaria, 1992; 12,35 Formalități - doc.; 12,50 Știri; 13,10 Mag. agricultorilor; 13,25 Vechi jurnale; 13,45 Slavă Izrael! 14,14 Comorile științei; 14,45 Film animație; 15,59 Luna foto 2002 - doc.; 15,30 N-am timp să mint - portret; 16,05 Expediția; 16,55 Dunărea - doc.; **17,25 Sub steagurile lui Neptun - s.; 18,00 Hallo, hallo** - s.; 18,30 Binecuvântata meserie; 19,00 Știri; 19,30 Poveste de seară; **19,45 Liceul** - s. Australia; 20,30 Deasupra hotarelor; **21,00 Umbre și ceață** - comed., SUA, 1992; 22,45 Știri; **23,10 In memoriam Illyes Gyula - doc.;** - f.Ung.; 23,50 Documentar; 1,25 Jurnal cultural;

PRO 7

7,25 Taff - mag.; 8,20 Talkshow-uri; 10,15 Despre oameni și șoareci; **12,25 Sărutămă Guido**- comed. SUA, 1997; 14,00 SAM - mag.; 15,00 Talkshow-uri; 17,00 Clip Mix; 18,00 Taff - mag.; **19,00 Prietenii tăi** - s.; 19,30 Futurama - d.a.; 20,00 Desene animate; 20,30 Galileo - mag.; 20,55 Știri; **21,15 Șapte zile** - s.; 22,15 Clubul comediei; 22,45 Parada comediei; 23,20 TV total; 0,20 Popclub; **0,50 Chaos City** - s.; **1,20 Seinfeld** - s.; 1,50 Magazin cinematografic;

TV 5

9,30 Macaroane cu de toate; 10,05 Zig Zag Café; **11,15 Vara lui Mathieu** -rel.; 13,00 TV5 Știri; 13,05 Cine are carte are parte; 14,05 Punctul pe i; **15,15 Vara lui Mathieu** - rel.; 17,30 Magazin belgian; 18,05 Piramida; 18,30 Întrebări pentru un campion; **19,15 Vara lui Mathieu** - rel.; **22,05 Cei trei mușchetari** - miniserie; 23,00 Jurnal TV5; **23,30 Post coitum, animal trist** - com., Franța, '97;

EUROSPORT

9,30 Natație CE - sincron; 10,00 Natație - Berlin, direct; 12,15 Tenis - ATP Los Angeles; 13,15 Natație CE - Berlin; 15,00 Natație CE - Berlin, direct; 16,15 Fotbal U 19 CE, Norvegia; 17,15 Natație CE Berlin, direct; 19,00 Fotbal: FC Liverpool - Wolfsburg, amical; 20,15 Știri; 20,30 Sumo; 21,30 Eurosport Special; 22,00 Motorsport; 23,00 Indy Car; 0,00 Știri; 0,15 Motorsport; 1,00 Moto cu ataș; 1,45 Eurosport Special;

VĂ RECOMANDĂM

HBO - 22,55 GOOD WILL HUNTING - dramă, 1997

ANTENA 1 - (●) 20,00 RANGERS - acț., SUA, 1996

s.c. ARCONSERV S.A.
Str. Bicaz, nr. 1-5, Telefon/fax 288 803, 288 725
ÎNCHIRIAZĂ
- spații de depozitare
- spații de producție
- spații pentru birouri

PREȚURI NEGOCIABILE
Spațiile dispun de toate utilitățile.
(2360767)

Acum suntem în ZONĂ! IRIDAVA

Cu premii de ZECI de milioane!

QUASAR

Un bun necesar!

Acum suntem în **ZONĂ** şi îţi oferim ocazia să cumperi produse electronice şi electrocasnice de cea mai bună calitate! **În plus!** Cumpără în perioada 29.06-31.07.2002, participă la tombolă şi câştigi cadouri surpriză şi premii de zeci de milioane! Detalii în magazin!

ARAD - Complex ZIRIDAVA
Et. 2 Tel/Fax: 211.822
www.quasar.ro (C.A.)

S.C. Sanevit S.A. Arad

Vinde la licitaţie publică cu strigare următoarele:

1. Autoutilitară Ford Transit 2,5 Diesel, an fabricaţie 1992, preţ pornire 6.800 euro

2. Autoturism Crysler Dodge Caravan 7 locuri/benzină, preţ pornire 10.500 USD

Licitaţia va avea loc în data de 31.07.2002, ora 10, la sediul societăţii din strada Petru Rareş nr. 129.

Informaţii suplimentare la telefon 276335, între orele 10,00-13,00.

(2733754)

Fabrica de biciclete
FIRST BIKE®
cu 40 de magazine proprii în ţară
ISO 9002
Certificat Nr. 782

Ofertă promoţională

- peste 25 modele noi de biciclete pentru toate vârstele
- peste 500 de repere la piese de schimb şi accesorii
- cele mai mici preţuri preţuri de producător *oferta valabilă 30 zile
- garanţie 18 luni

Acum şi în ARADIII (2366320)
str. Revoluţiei, nr.85 (între Teatrul de Stat şi Primărie)

PENITENCIARUL DE MAXIMĂ SIGURANŢĂ ARAD

Organizează concurs pentru ocuparea următoarelor posturi:

16 posturi subofiţer operativ - pază, astfel:
- 12 posturi pentru bărbaţi
- 4 posturi pentru femei

Condiţii:
- Absolvenţi de liceu cu diplomă de bacalaureat;
- Bărbaţii stagiul militar satisfăcut;
- Vârsta maximă 35 ani;
- Înălţimea minimă 1,70 m (bărbaţi) şi 1,65 (femei);
- Domiciliul în municipiul Arad;
- Vechime în muncă minim 2 ani;
- Să nu fi săvârşit infracţiuni pentru care au suferit condamnări sau să se afle în curs de urmărire penală ori judecată.

Interviul va avea loc în data de 12.08.2002, ora 10,00, la sediul unităţii. (probă eliminatorie)

Proba sportivă va avea loc în data de 02.09.2002, ora 9,00, la sediul unităţii. (probă eliminatorie)

Proba scrisă va avea loc în data de 03.09.2002, ora 9,00, la sediul unităţii.

Testarea psihologică, pentru candidaţii declaraţi admişi, va avea loc la sediul unităţii. (probă eliminatorie)

Înscrierile se fac la sediul unităţii -Calea 6 Vânători, între orele 10,00 - 13,00, începând din data de 29.07.2002 până la data de 02.08.2002.

Comandantul Unităţii

FIRMĂ CU CAPITAL STRĂIN

Cu sediul în Timişoara, specializată în domeniul construcţiilor industriale, selectează personal în vederea angajării pentru poziţiile:

- SEF SANTIER
- ŞEF PUNCT DE LUCRU

Profil: studii superioare de specialitate (Facultatea de Construcţii); experienţă într-o poziţie similară între 5-8 ani; bune abilităţi de comunicare, organizare şi coordonare a unui grup de lucru; constituie un avantaj: autorizare MLPAT, cunoştinţe utilizare PC (pentru poziţia Şef şantier - programe calcul devize şi Microsoft Office), limba italiană şi engleză, permis conducere cat. B;

- INGINERI CONSTRUCTORI

Profil: studii superioare de specialitate (Facultatea de Construcţii), experienţă anterioară minim 3-5 ani, bune abilităţi de comunicare, disponibilitate pentru deplasări;

Se oferă: posibilitatea de a lucra într-o firmă de prestigiu, salariu motivant;

Aşteptăm C.V.-ul detaliat, însoţit de o scrisoare de intenţie şi o fotografie până în data de 02.08.2002 (data poştei), pe adresa C.P. 531 Oficiul Poştal nr. 4 - 1900.

* Numai persoanele selectate vor fi contactate
* Rugăm a specifica poziţia pentru care optaţi
* Angajare pentru Timişoara

(2733763)

Vaillant
CEA MAI BUNĂ CĂLDURĂ

- DEALER AUTORIZAT
- SERVICE PROFESIONAL
- GARANŢIE ŞI POSTGARANŢIE

sc SANEX COM IMPEX srl
2900 Arad, str. Uniril, nr. 2
Tel.: 0257 - 211 898

- CENTRALE MURALE şi STATIVE
- INSTALAŢII TERMICE COMPLETE
- montare şi execuţie
- service NON STOP
- garanţie şi postgarantie

(C.A.)

Colegiul Economic Arad

anunţă că înscrierile la Şcoala Postliceală, pentru anul şcolar 2002-2003, se desfăşoară în perioada 15.07 -30.08.2002 (luni-vineri, orele 9.00-19.00) la sediul din Piaţa G. Enescu nr. 2.

Specializările pentru care se poate opta sunt:
- ❑ asistent de gestiune (financiar-contabilă);
- ❑ analist programator;
- ❑ agent vamal;
- ❑ secretar - stenodactilograf - operator birotică;
- ❑ agent de turism - ghid.

Colegiul Economic este singura unitate şcolară din judeţul Arad acreditată de Ministerul Educaţiei şi Cercetării pentru susţinerea examenului de absolvire a învăţământului postliceal.

Informaţii suplimentare la sediul Colegiului Economic sau la telefon 281529.

(2733648)

QUASAR INDUSTRIES
TROCAL Calitate germană

10%

10% REDUCERE la tâmplăria PVC cu geam termopan!
Montaj GRATUIT!! Ofertă valabilă până la 31.08.2002.

- Show Room Quasar Industries -
Ziridava Shopping Center etaj 3 tel: 0257 / 270.006
e-mail: qind@quasar.ro

FERESTRE SI USI DIN PVC CU GEAM TERMOPAN

S.C. Central S.A. Arad

Angajează, prin selecţie,
OSPĂTARI ŞI OSPĂTARE

Condiţii: **vârsta maximă 30 ani**

Selecţia va avea loc la sediul societăţii din Arad str. Horia nr. 8.

(2733741)

S.C. Teba S.A.

Arad, str. Patria nr. 14

ANGAJEAZĂ

- Ingineri cu experienţă în confecţii textile
- Mecanici, muncitori pentru maşini rectilinii de tricotat Stoll
- Confecţioneri pe orice tip de maşini de cusut
- Maiştri pentru secţia croi
- Maiştri în secţia imprimerie, pentru imprimerie continuă şi în bucată
- Personal pentru computer în secţia croi (cunoştinţe minime de lucru pe computer)
- Responsabil, personal în secţia brodat

Condiţii de muncă:
- salariu deosebit ● bonuri de masă ● transport gratuit
- asistenţă medicală gratuită la sediul societăţii

Vor fi avantajate persoanele cu experienţă.

Persoanele interesate se vor prezenta la sediul societăţii.

(2733748)

FIRMĂ CU CAPITAL STRĂIN

specializată în domeniul construcţiilor industriale

Angajează pentru şantierul din Arad

MUNCITORI NECALIFICAŢI cu următoarele specializări:
- zidari
- fierari
- tencuitori

MUNCITORI NECALIFICAŢI

Aşteptăm C.V.-ul dvs. până în data de 02.08.2002 (data poştei), pe adresa C.P. 531 Oficiul Poştal nr. 4 - 1900, Timişoara

* Numai persoanele selectate vor fi contactate
* Rugăm a specifica poziţia pentru care optaţi

(2733760)

S.C. „INTERAMERICAN TRADING" S.R.L. - Sucursala Arad

Achiziţionează porumb boabe la preţul de 3.100 lei/kg

Plata se face în ziua următoare.
Informaţii la telefon 243348 int. 116
sau 0744-597441 dl. Mocan Viorel.

VĂ MULŢUMIM

(2733764)

Furnizor pentru cei mai mari producători de automobile și pentru cei mai importanți producători din industria auto, LEONI are 55 de fabrici în 21 de țări și are peste 16.000 de angajați în toată lumea.

În Arad activitatea a început în mai 1999 prin fabricarea de circuite electrice pentru Rover și Land Rover
În prezent LEONI Wiring Systems Arad are 1400 de angajați.

Pentru a livra noilor noștrii clienți DAF, avem nevoie de colaboratori motivați și plini de angajament pentru următoarele posturi:

Inginer Industrial

DAF

Responsabilități:
- Să asigure că toate informațiile privind producția sunt corect structurate și monitorizate
- Să asigure compatibilitatea cu regulamentele / procedurile companiei, clienților, furnizorilor
- Responsabil de documentația privind procesul tehnologic, concesiunile și planurile de control
- Să asigure permanenta întreținere a echipamentelor tehnologice de fabricare
- Furnizează asistență tehnică zilnic, inclusiv rezolvarea problemelor ce survin în secții, în relația cu clienții, furnizorii, precum și alte funcții ale companiei.

Experiență și pregătire necesară:
- Studii în domeniul tehnic (colegiu universitar, universitate)
- Experiența în domeniu prezintă un avantaj
- Cunoștințe de limba germană sunt obligatorii

Inginer Calitate

Responsabilități:
- Monitorizarea și raportarea defectelor și a rezultatelor acțiunilor corective sau de remediere a calității
- Asigurarea compatibilității cu regulamentele / procedurile companiei, clienților, furnizorilor
- Responsabil de documentația privind calitatea, concesiunile, planurile de control, preocupări privind calitatea.
- Ajută la revizuirea și pregătirea manualelor tehnice și de calitate
- Comunicarea cu clienții interni și externi pentru a asigura eliminarea defectelor de calitate

Experiența și pregătirea necesară:
- Experiență anterioară într-o activitate productivă, preferabil conexă industriei de automobile
- Flexibilitate și implementarea cu succes a schimbării într-un mediu de producție
- Studii tehnice superioare
- Cunoștințe de limba engleză, scris și vorbit
- Experiență în implementarea procedurilor unui sistem de calitate

Șef de echipă

Responsabilități:
- Organizează și planifică activitățile ținând cont de o anume continuitate a lor
- Se asigură că toate procesele duse până la capat întrunesc standardele de calitate ale companiei
- Se asigură că durata de timp și alocarea resurselor să fie în concordanță cu cerințele și planul

Experiența și pregătirea necesară:
- Experiența anterioară într-o activitate productivă și coordonarea unei echipe
- Cunostințe de limba engleză
- Abilitați de comunicare

Tehnician Întreținere

Responsabilități:
- Asistă din punct de vedere tehnic producția
- Asigură întreținerea preventivă și operativă
- Implementează modificările cerute de clienți

Experiența și pregătirea necesară:
- Preferabil studii în domeniul tehnic (școală postliceală, colegiu universitar, universitate)
- Experiența în domeniu prezintă un avantaj
- Limba Engleză prezintă un avantaj

Dacă sunteți interesat

Completați un formular de candidatură care se gaseste la sediul Camerei de Comerț și Industrie Arad, str Cloșca nr 5, până în data de 05.08.2002 sau trimiteți un CV și o scrisoare de intenție prin fax 275115 / mail: Raluca.Hera@LeoniWiring.co.uk până la data de 5.08.2002

Aceste posturi reprezintă o posibilitate de a vă alătura unei importante companii multinaționale și oferă excelente oportunități în carieră. Sediul nostru se extinde și noi oportunități vor apărea întrucât producția în România va crește în următoarele 12 luni.

THE QUALITY CONNECTION

LEONI

Wire · Cable · Wiring Systems

(2733711)

COMPANIA DE TRANSPORT PUBLIC ARAD ANUNȚĂ PUBLICUL CĂLĂTOR

Datorită unor lucrări de reparații la calea de rulare se întrerupe circulația tramvaielor, în data de 27 iulie 2002, între orele 0,00-14,00, pe tronsonul Podgoria-Piața Gai

- În intervalul 00,00-14,00 se retrag din circulație toate vagoanele de tramvai care tranzitează zona mai sus-menționată
- Se suplimentează liniile de tramvai: L5, L16, L18
- Liniile de tramvai preurbane L9 și L11 au cap de linie stația Piața Romană
- Orele de plecare a traseelor preurbane L9 și L11 din stația Podgoria nu vor fi modificate

Transportul călătorilor pe tronsonul Podgoria-Fortuna-Piața Gai va fi asigurat cu autobuze.

Abonamentele emise pe liniile de tramvai: L1, L2, L3, L6, L7, L15, L17 sunt valabile pe autobuzele care vor circula pe tronsonul Podgoria-Piața Gai.

Autobuzele care vor circula pe tronsonul Podgoria-Piața Gai în data de 27.07.2002, vor opri numai în stațiile de autobuz amplasate pe Calea Aurel Vlaicu.

Vă mulțumim pentru înțelegere.

(2733479)

Iar avem cea mai buna oferta

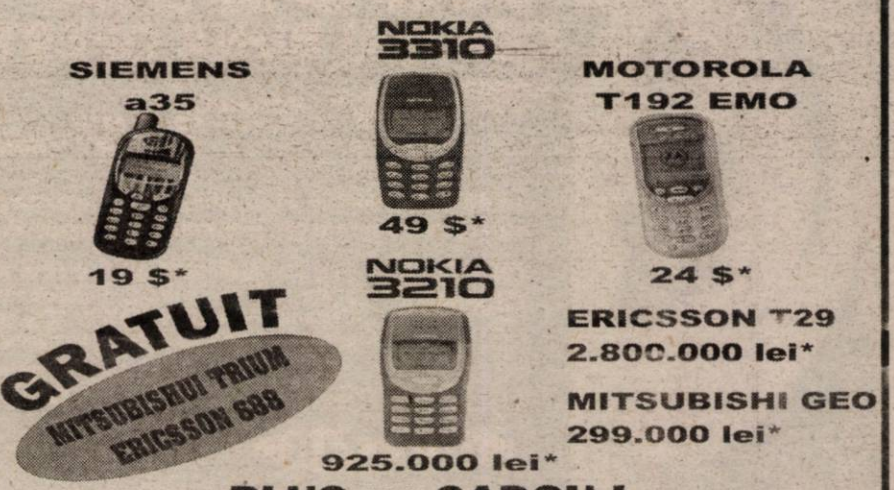

PLUS un CADOU !
6 sticle de bere TUBORG

OFERTA CONNEX 1 lună cu abonament gratuit și 50 mesaje** Connex Text gratuite (în prima lună de contract). Cartelele SIM reîncărcabile Connex GO! și Kamarad au un credit inițial de 5 $ și costă 7 $, fără TVA. Oferta valabilă pînă la 31 iulie 2002.Detalii în magazine.

** Preț fără TVA, valabil pentru conectare în rețeaua Connex. În limita stocului disponibil și numai pentru telefoanele din ofertă - Siemens A35 și Nokia 3310.*

*** Sunt mesaje naționale, proratabile, nereportabile și nu includ SMS către numere speciale sau gratuite.*

CG&GC®
SOLUȚII IT COMPLETE PENTRU BIROUL DVS.
Arad, B-dul Revoluției nr. 42 Tel.: 236-565; 092/255.044

DEALER CONNEX

S.C. BAMBITEX S.R.L.

Brad, str. Avram Iancu nr. 54

Angajează Ingineri tehnologi cu experiență în confecții textile

Se asigură:

- cazare gratuită în apartament nou, dotat cu toate utilitățile; ● bonuri de masă
- transport asigurat de societate la sfârșit de săptămână; ● salariu deosebit

Persoanele interesate se vor prezenta la sediul societății SC TEBA SA, Arad, str. Patria nr. 14.

(2733747)

7 MAGAZINE ÎNTRUN SINGUR MAGAZIN

S.C. COMSIM S.R.L.

LG ROMANEL

PRODUSE
ELECTRONICE
ELECTROCASNICE - ELECTRICE
UZ GOSPODĂRESC
CHIMICALE - MENAJ
TEHNICO - SANITARE
CASĂ DE SCHIMB VALUTAR
REPREZENTANȚĂ CONNEX

(c.a.)

Vânzări în rate, fără avans.
Transport gratuit în municipiul Arad

B-dul Revoluției Nr. 83, Tel.: 0257/280 817

Orar zilnic 8 - 20 Sâmbăta 8 - 16

Primăria comunei Șiria

Organizează licitație publică deschisă în vederea adjudecării executării lucrării „Măsurare terenuri viticole comuna Șiria"

Licitația va avea loc în data de 12.08.2002, orele 10,00, la sediul Primăriei Șiria, str. 85 Infanterie nr. 184, județul Arad.

Caietul de sarcini poate fi procurat contra cost de la sediul Primăriei Șiria începând cu data de 29.08.2002.

Termenul limită de depunere a ofertelor este data de 12.08.2002, orele 9,00.

Informații la telefon 0257/531.101.

(2733760)

Asta e mașina noastră nouă!

Mașina noastră cea nouă este mare și frumoasă. Mi-a spus tati că a luat-o repede pentru că l-a ajutat o bancă. Și mi-a spus că banca asta de fapt sunt niște oameni înțelepți care sunt prieteni cu mami și cu tati și au grijă de banii noștri. Și eu când o să mă fac mare o să-mi pun banii tot la banca lui tati și mami, ca să-mi iau cea mai mare și mai frumoasă mașină din lume.

Sună la 0800 802 02 02 ca să afli mai multe despre MAȘINA TA, creditul tău auto de la Raiffeisen Bank.

Raiffeisen BANK
Banca la de încredere

0800 802 02 02
luni-vineri: 8:00-20:00; sâmbătă: 9:00-15:00
Număr cu apel gratuit

(2733367)

BANCA COMERCIALĂ CARPATICA S.A.
SUCURSALA ARAD

AER PROASPĂT ÎN SISTEMUL BANCAR! RESPIRĂ-L!

Str. Feleacului BN, tel. 216.983, 216.984 fax 206.273

Până la 31 iulie 2002 vă oferim:

Certificatul de depozit aniversar (1999-2002)

- dobândă: 29% an
- termen: 180 de zile
- valoare cupiuri: 5, 25 și 50 milioane lei

Certificatul de depozit „VALUTĂ FORTE"

- dobândă fixă: 5,5% an
- termen: 360 de zile
- valoare minimă: 1.000 USD sau EURO

(9877786)

S.C. MANITOBA TEX SRL

Angajează

- brodeze (cunoștințe în broderia textilă)

Oferta noastră

- salar atractiv
- ambient plăcut

Informații la nr. de telefon 0257-250505, de luni până vineri, orele 8-19 sau vă așteptăm la sediul firmei pe strada Ursului nr. 21.

(2733749)

S.C. ASTRAL IMPEX S.R.L.
În vederea dezvoltării echipei de vânzări, caută:
● REPREZENTANŢI VÂNZĂRI ●
Se cere:
- experienţă în domeniu
- capacitate de comunicare
- motivaţie şi spirit de echipă
- minim studii medii

Se oferă:
- salariu motivant
- posibilitatea de a lucra într-un mediu dinamic
- maşină de servici

C.V.-urile se depun până la 03.08.2002, la sediul firmei, Arad, str. Constantin Brâncoveanu nr. 63-65 sau la fax: 0257/289.255.
Informaţii suplimentare la telefon 0745.312.209 (9877788)

Firmă
Comercializează accesorii textile
Angajează agent comercial cu maşină proprie
Cunoştinţele în domeniul confecţiilor constituie avantaj
Informaţii la telefon 0722.141.654
Vă rugăm trimiteţi C.V. pe fax 0259/467.764 (9877789)

MATRIMONIALE

Tânără sexi, atrăgătoare, te aştept în patul meu. Telefon 0721.778.190. (20834)

Agenţia „ROMANA" intermediază CĂSĂTORII între femei române şi bărbaţi germani. Telefon 255776. (21092)

TÂNĂR, ofer companie intimă doamnelor generoase. Telefon 0745.203.568. (20935)

VÂNZĂRI APARTAMENTE O CAMERĂ

Vând în centrul oraşului Sebiş garsonieră, confort I, cu multiple îmbunătăţiri. Telefon 0745.471.882. (20844)

Vând garsonieră, Vlaicu, et. III, îmbunătăţită, confort II, bl.A10-1b. Telefon 0721.633.694; 0745.877.926. (21151)

Vând garsonieră, bl. 11, ap. 50. Telefon 229525. (21219)

Vând cameră 42 mp, parter bloc, zona Gării. Telefon 232943. (21066)

Vând apartament ultracentral, 1 cameră, cu dormitor suspendat, multiple îmbunătăţiri de lux (spate Astoria). Telefon 210408, 278720, 252996. (21077)

Vnd garsonieră, confort trei, la Teba, preţ 2700 Euro. Telefon 210077. (20891)

Vând apartament una cameră, Alfa, bl. 81, sc. A, ap. 1. Telefon 277887. (20337)

Vînd urgent apartament o cameră, semidecomandat, parchetat, cameră, antreu, bucătărie, baie, faianţat parţial, geam la baie, mobilă în bucătărie, aragaz, frigider, balcon închis, boxă în beci, cablu, contoare apă, telefon, et. IV, fără probleme, preţ 6800 $, uşor negociabil. Telefon 235640. (21099)

Vând garsonieră confort I, str. Săvîrşin bl. 173 C, et. III, preţ negociabil. Telefon 093.207.538. (21055)

Vând garsonieră confort I, et. I, Chişineu Criş. Informaţii Arad, telefon 218266. (20946)

Vând garsonieră, zona Confecţii, parter. Telefon 0723.898.186. (21176)

Vând apartament la casă, 1 cameră, bucătărie, baie, spais, str. Ecaterina Varga. Telefon 212059. (21270)

VÂNZĂRI APARTAMENTE DOUĂ CAMERE

Vând urgent apartament 2 camere central, gaz. Telefon 284616. (20942)

Vând apartament ultracentral (zona ZIRIDAVA), 78 mp, 2 camere, dependinţe, etaj I, balcon (birou, cabinet) şi garaj. Telefon 0744.784.443. (19757)

Vând apartament 2 camere, etaj 3 Alfa, str. principală, zonă liniştită, preţ 8.900 EU. Telefon 237123, 0722.698.868. (20930)

Vând apartament 2 camere, Fortuna, semidecomandat, 4/4, acoperiş recent izolat, gresiat, faianţat, parchetat, contorizat, mobilat sau nemobilat. Telefon 272785, 272703. (3140313)

Vând urgent apartament 2 camere, UTA, decomandat, negociabil. Telefon 273049. (20765)

Vând apartament 2 camere, et. I, neîmbunătăţit, Piaţa Catedralei nr. 2. Telefon 0722.679.937. (20806)

Vând apartament în casă cu etaj, 2 camere, amenajat, str. A. Mureşanu. Telefon 0745.529.407, seara 270176. (20752)

Vând apartament 2 camere, mobilat(ne), contorizat, etaj 4, acoperiş perfect. Telefon 0722.647.262. (20961)

Vând apartament 2 camere îmbunătăţit, Micălaca, Piaţa Soarelui. Telefon 264144. (2670401)

Vând urgent apartament 2 camere, ultracentral, Bd. Revoluţiei, 14.000 EU negociabil. Telefon 0745.219.263. (21015)

Vând apartament 2 camere, et. III, Micălaca, preţ avantajos. Telefon 0740.657.172. (21053)

Vând apartament 2 camere, central, zonă liniştită, et. IV, izolaţie italiană cu garanţie, contorizat, îmbunătăţit, interfon, rolete. Telefon 0744.150.688 sau 237053 dimineaţa. (21059)

Vând apartament 2 camere, zona 500, et. II, contorizat, 9.500 USD. Telefon 260477, 0740.857.179. (20958)

Vând apartament 2 camere, parter, centru, 12.500 Eu. Telefon 232943. (21067)

Vând apartament 2 camere renovat, Calea Romanilor, etaj III, preţ acceptabil. Telefon 257069. (20361)

Vând 2 camere zona 300, îmbunătăţiri, decomandat, 11.000 USD. Telefon 253364, 0766.231.477. (20863)

Vând apartament 2 camere, et. I, îmbunătăţit, Aradul Nou, preţ 9.000 $, mobilat. Telefon 278429. (20986)

Vând apartament la parter cu: 2 camere decomandate, canalizare separată, contorizare, gresie, faianţă, telefon, satelit, (ne)mobilat, în centrul cartierului Alfa-Arad, ideal privatizare, 10.000 $. Telefon 0744.662.142; 283158 sau 282528. (21071)

Vând apartament confort I, două camere sau schimb cu apartament confort II, Calea Romanilor. Telefon 288473. (20682)

Vând apartament central, 2 camere, dormitor stare bună. Telefon 214367; 255783; 214092. (21143)

Vând apartament 2 camere, confort I, zona 300, et. I, contorizat, garaj, etc. 18.000 $, negociabil. Telefon 0721.529.721; 266830, între orele 18-20. (21240)

Vând apartament două camere, decomandat, două balcoane, Confecţii. Telefon 228958. (21248)

Vând apartament 2 camere, decomandat + garaj autorizat, Micălaca, 14.500 USD. Telefon 0722.913370; 0721.784.844. (2670420)

VÂNZĂRI APARTAMENTE TREI CAMERE

Vând apartament 3 camere decomandate, etaj 4 din 9, Piaţa SPITALULUI (vis-á-vis de Spitalul Judeţean), 20.000 $. Telefon 237042.

Vând apartament 3 camere, Arad. Telefon 514071. (20821)

Ocazie! Vând urgent apartament 3 camere, zona Vlaicu, semidecomandat, et. I, preţ negociabil 8.200 $. Telefon 0257-271662, 0744.703.759. (20835)

Vând apartament 3 camere, et. I, cu garaj sub bloc, Aradul Nou. Telefon 287680; 0721.174.251. (20879)

Vând apartament 3 camere, decomandat, garaj, Vlaicu, bl. 8A. Telefon 240566; 0740.451.045. (20889)

Vând apartament 3 camere, decomandate, et. I, Vlaicu-Micălaca, 11.500-14.500 USD. Telefon 0744.542.931, 279718. (21075)

Vând apartament la casă, tip vilă, ultracentral, suprafaţa totală 221 mp, doi în curte. Telefon 0766.323.604, orele 12-15. (21078)

Vând urgent apartament central, 3 camere, parter, suprafaţa 120 mp, intrare din stradă, bun pentru birouri, dispensar. Telefon 253222, 0744.556.461. (21129)

Vând (schimb) apartament ultracentral, 3 camere şi garaj. Telefon 0740.874.353. (20923)

Vând apartament 3 camere, confort I, et. I, bl. Z.34, preţ 18.500 USD. Telefon 289205. (20782)

Vând apartament 3 camere, îmbunătăţit, central, Chişineu Criş. Telefon 520864; 0745-163667. (21181)

Vând apartament 3 camere, 81 mp, contorizat apă rece, caldă, încălzire, et. 2/4, unele îmbunătăţiri, preţ negociabil la vedere. Telefon 0257-235.189. (21205)

Vând apartament 3 camere, confort I, decomandat, bucătăria şi baia mari, complet amenajat cu centrală proprie „Beretta" (apă, gaz, încălzire-cheltuieli foarte mici), zonă liniştită UTA, bl. Y.12, et. 4/4, mobilat modern sau nemobilat. Telefon 0745.378.879. (21186)

Vând urgent, ocupabil, apartament 3 camere, et. I, zona Micălaca-Orizont. Telefon 562505. (21232)

Vând apartament 3 camere zona 300 (schimb cu 2 camere). Telefon 260892. (2670418)

VÂNZĂRI APARTAMENTE PATRU-ŞASE CAMERE

Vând apartament 4 camere, decomandat, lângă Billa. Telefon 0723.403.655. (21045)

Vând apartament 4 camere decomandat, situat în Arad, Vlaicu, bloc Z 26. Informaţii telefon 0744.142.035. (20495)

Vând 6 camere ultracentral, renovat, 333 mp, etaj I. Telefon 270856, 0722.257.409. (20863)

Ocazie unică! Vând apartament proprietate (asociaţie), ultracentral, 4 camere, dependinţe, garaj, amenajat modern, preţ convenabil. Telefon 0257-211804; 095.169.760. (20394)

Vând apartament ocupabil imediat, 4 camere, respectiv 59 mp. locuibili, Arad, Calea Aurel Vlaicu bl. X.40, et. I, preţ 11500 Euro, negociabil. Telefon 0744.956.252. (21182)

Vând apartament 4 camere, Alfa, renovat. Telefon 0722.238.837. (20890)

VÂNZĂRI CASE

Vând casă mare, grădină mare, apă, curte, pompă cu hidrofor, localitatea Sînmartin. Telefon 0721.633.694; 0745.877.926. (21151)

Vând VILĂ nouă, super amenajată, încălzire proprie, gazon 300 mp, grădină 500 mp, preţ 90.000 EU negociabil. Telefon 282940, str. Milan Tabacovici nr. 34. (20816)

Vând casă central (S+P+M) fără intrare auto, intrare comună sub poartă 2 familii, dar casa şi curtea complet separate, ideală firme sau comunităţi religioase, preţ 26.000 $. Telefon 214416, 250890, 0723 852 189. (17172)

Vând casă cu grădină în Lipova (Radna). Informaţii telefon 561282, 0723.474.418. (9877146)

Vând casă Bătania, cu grădină, apă, gaz tras în curte. Informaţii Pecica, telefon 468614. (20836)

Vând casă ocupabilă (apă, gaz, grădină). Informaţii telefon 0740.430.039. (20882)

Vând casă cu etaj construcţie nouă, 6 camere, baie, bucătărie, terase + anexă 2 camere, baie, pivniţă mare, 2 garaje, grădină mare, în comuna Şagu. nr. 598. Telefon 418331. (20925)

Vând casă 7 camere, posibilităţi bar + mini hotel. Telefon 092.295.340. (20888)

Vând casă mare cu etaj + multiple anexe, suprafaţa totală 1000 mp, în Aradul Nou, str. Orşova, nr. 1, fostul Depozit de materiale de construcţii. Telefon 418331 sau 0721.097.651. (20925)

Vând ieftin casă 3 camere, gaz, apă, grădină, Vladimirescu, negociabil. Telefon 0723.851.860. (2670500)

Vând casă mare ultracentral (str. Afinelor), mobilată, 4 camere, 2 băi, cămară, îmbunătăţiri deosebite, încălzire proprie gaz, curte comună, garaj. Telefon 0722.692.973 sau 250308 - seara. (20970)

Vând casă cu mansardă, str. Oituz, intrare separată, garaj, gaz, calorifere, canalizare, total 350 mp, informativ 28.000 $. Telefon 0722.736.785. (20096)

Vând casă mare + 7.200 mp teren intravilan, ideal privatizare, în Felnac. Relaţii la telefon 411192. (21024)

Vând casă mare, solidă, confort, trifazic, str. Cpt. Ignat nr. 23 (Pârneava). (20957)

Vând casă 2 camere, toate utilităţile, Grădişte. Telefon 212056. (3141102)

Vând casă ultramodernă, aranjată şi mobilată în Grădişte, str. P. Rareş (principală) 60.000 Eu. Telefon 213353. (21072)

(Continuare în pagina 21) ☛

INTERBRANDS Marketing & Distribution SRL,
Cea mai mare companie de distribuţie din România,
partener al celor mai mari producători de bunuri de larg consum din lume, cum ar fi
British American Tobacco, Proter&Gamble, Nestle, Gillette, Perfetti,
te invită să te alături echipei sale din **ARAD** în funcţia de :

REPREZENTANT VÂNZĂRI
Divizia PROCTER&GAMBLE

Sunt necesare:
- experienţă în vânzări
- capacitate de a convinge şi de a se impune
- spirit proactiv
- excelente abilităţi de negociere şi comunicare
- minim studii medii
- permis de conducere categoria B

CV-urile însoţite de o scrisoare de intenţie se trimit până la data de 02.08.2002, la:
INTERBRANDS **Marketing&Distribution, Str. Traian Vuia Nr. 208, Cluj-Napoca,**
fax: 0264 416807, e-mail: dana.barbu@interbrands.ro
Toate aplicaţiile sunt strict confidenţiale. Numai candidaţii selectaţi vor fi contactaţi.
(9877787)

(Urmare din pagina 20)

Vând casă 2 camere + anexe, apă, sat Horia nr. 175. (2670408)

Vând casă cu grădină de 1.250 mp în cartierul Bujac, zona neinundabilă. Informații la fața locului, str. Mircea Vodă nr. 17, Arad, zilnic, după ora 15. (3140347)

Vând casă nouă, cu nivel, bucătărie, living, trei dormitoare, două băi, pivniță, 250 mp, curte 400 mp, garaj, în Aradul Nou, preț 80.000 Eu. Telefon 0740.252865, 0723.644.958.

Vând casă, compusă din 2 dormitoare, cameră de zi, bucătărie, baie, WC de serviciu, cămară, bucătărie de vară, pivniță, terasă, garaj, grădină, suprafața 760 mp, posibilități gaz, str. P. Rareș (Grădiște), preț 38.000 Eu, negociabil. Telefon 0723.175.926, 474127. (19767)

Vând casă mare bun privatizare, necesită reparație. Telefon 0256-169608, 0256-198375. (18560)

Vând casă nouă, încălzire centrală, anexe, grădină, pomi, în Mândruloc, preț 50.000 EU negociabil. Telefon 0788.590.943. (20635)

Vând casă mare, clădire mare privatizare, Piața Păncota. Telefon 466412. (20411)

Vând casă mare, comuna Sântana, posibilități privatizare. Telefon 0722.242.499, 0257-462412. (20012)

Vând urgent casă în Fântânele, 3 camere, hol, bucătărie, beci, gaz, apă. Telefon 0745.882.515; 0745.822.016. (20404)

Vând vilă nefinisată, construcție nouă, deosebită, Grădiște central. Telefon 0723.555.660. (20384)

Vând casă în Sântana, 5 camere, apă, curent, telefon, gaz, spațiu comercial, str. Rozelor 32. Telefon 512993, 092.192.367. (20363)

Vând casă mare, Gai. Informații str. Izvor nr. 18. (2670586)

Vând apartament la casă 2 camere, bucătărie, grădină, anexe, zona Grădiște, 7.500 USD. Telefon 218353. (20896)

Vând casă mare cu grădină Aradul Nou, posibilitate restaurant, 80.000 EU negociabil. Telefon 288771; 287810. (20941)

Vând casă Subcetate, Legea 112, teren 1000 mp. Telefon 0744.238.005. (20974)

Vând casă cu grădină, Vinga, nr. 1049. (20984)

Vând casă cu 2 apartamente, Arad, str. Vârful cu Dor, nr. 37, 70.000 USD, negociabil (2-3 rate). Telefon 0257 - 282811, 0722.344.714. (20990)

Vând casă în Firiteaz, cu 3 camere, grădină + anexe, preț 80.000.000 lei. Telefon 0721.235.261. (21042)

Vând casă în Pecica (Rovine), în spatele primăriei, 2 camere, bucătărie, hol și grădină 850 mp, preț 6.500 $. Informații 0744.239.526. (21106)

Vând casă cu etaj, Grădiște, principală, garaj, curte, grădină. Telefon 0722.709.359; 0257-250800. (21132)

Vând casă, urgent, sat Turnu nr. 171, suprafață totală 3961 mp, preț 7.000 $, negociabil. (21073)

Vând casă în Cuvin nr. 319, 3 camere, dependințe, fântână, grădină 80 pomi vie 2800 mp, preț la vedere. (20860)

Vând casă în Sînicolaul Mic, telefon, gaz, apă, 15.000 USD, negociabil. Telefon 274434 seara, 0722.716.017; 0723.776.548. (20959)

Vând casă mare, parter înalt, pivniță, încălzire pe gaz, str. Cicio Pop. Telefon 0745.245.059. (21172)

Vând casă patru camere, garaj, central, pentru privatizare, Vlaicu. Telefon 245554. (21112)

Vând casă mare în Bujac, fără grădină, posibilități apă, gaz, preț 17.000 Euro. Telefon 278952. (21169)

Vând casă etaj, ultracentral, 39.500 USD. Telefon 285736; 0744.818.060. (21210)

Vând casă 2 camere + anexe, grădină mare, fântână, în localitatea Vărșand, 3.500 EU negociabil. Telefon 279024; 530145. (2640413)

VÂNZĂRI SPAȚII

Vând GHERETĂ, Piața Obor, echipată patiserie, preț atractiv. Telefon 0723.637.765. (20886)

Vând spații, zonă ultracentrală. Telefon 093.253.651. (19277)

Vând FIRMĂ FUNCȚIONABILĂ cu Peugeot 206 și SPAȚIU central RECONS, 16.000 USD. Telefon 0722.349.064. (21102)

Vând CASĂ MARE plus SOCIETATE COMERCIALĂ în FUNCȚIUNE, Pecica. Telefon 469576. (21033)

VÂNZĂRI TERENURI

Vând GRĂDINĂ în CLADOVA, nr. 38, loc pentru casă de vacanță. Telefon 0744.115.982.

Vând 2 ha pământ în Mândruloc (lângă sat), 15.000.000 lei/ha. Telefon 241734.

Vând 2000 mp teren în Subcetate. Telefon 0745.697.932. (20415)

Vând INTRAVILAN 17.000 mp, ZONĂ PITOREASCĂ-Căpruța, pădure, loc natural, ideal pentru casă de vacanță. Telefon 0723.599.169. (20529)

Vând 1 hectar pădure, lângă Dealul Mocrea, preț 1.000 Euro. Telefon 0723.631.667. (20793)

Vând 2 ha pământ Nădlac, Legea 18, dormitor stil vechi. Telefon 218582; 474141. (21158)

Vând teren cu fundație suprafață 1.000 mp, la 10 km de Arad. Telefon 0745.390.304. (21162)

VÂNZĂRI AUTO

Vând tractor U-650, stare perfectă cu disc 3,2 și plug. Informații telefon 310442. (21193)

Vând Opel Omega 2,5 T diesel, înmatriculat, an fabricație 1995, climă, fulloption, negru, stare excepțională. Telefon 0722.292.611. (21135)

Vând Mazda 929, înmatriculată, 8 mil. lei. Telefon 286211.

NOU! ANVELOPE de ARO, JEEP, la numai 500.000 lei! Avem toate dimensiunile în stoc, la cele mai mici prețuri. Convingeți-vă acum! Telefon Arad, 259339; 0744.706.321, Lipova 563027; 563145. (19332)

Vând motocositoare nemțească, dotată cu freză pentru mărunțirea pământului, stare perfectă. Telefon 0744.796.542, 563027. (20810)

Vând DACIA PAPUC, an 1997. Telefon 281349, 0722.581.852. (20306)

Vând Renault Clio 1,2 benzină, 5 uși, an 1996, 4300 Euro, negociabil. Telefon 0722.281.095. (20878)

Vând Daewoo Leganza, an fabricație 1999. Telefon 289053. (20770)

Vând BMW 525 an 1984, vopsit recent și Saviem carosat, ambele cu numere vechi, preț 750 EU, 1200 EU negociabil. Telefon 0744.646.960. (20689)

Vând BMW 524 TD PF. Telefon 0766.673.573. (21010)

Vând (schimb) Porsche numere valabile 2003, stare perfectă, preț 1000$ negociabil + remorcă Dacie 250 $. Telefon 0766.741.323. (21029)

Vând autoturism Peugeot 206, Diesel, an fabricație 1999, cumpărat prin reprezentanță, preț 8.000 Eu. Telefon 0744.627.322. (3140344)

Vând o remorcă, capacitate 7 to și o remorcă pentru autoturism Dacia, preț convenabil. Telefon 411192. (21024)

Vând 2 grup Raba, negociabil, vizibil sat Horia nr. 175. (2670408)

Vând Daewoo Espero, an 1997-98, motor 1.800 cm, full options, 4.700$. Telefon 0722.353.495. (21051)

Vând stivuitor Balkankar, stare funcționare, greutatea maximă ridicare 1.600 kg. Telefon 0257-468315, 0744.691.083. (21093)

Vând motociclete Aprilia, Yamaha SR și cauciucuri motocicletă. Telefon 0744.847.493, 218736. (21094)

Vând izotermă frigorifică Mercedes 8,2 t util, trapă. Telefon 0722.537.335. (21114)

Vând tractor International 60 CP, pluguri cu 3 și 4 capuri, semănătoare pe 9 rânduri, cositoare rotativă. Telefon 534133. (21131)

Vând Opel Vectra 1993, vama plătită; dezmembrez Audi B4. Telefon 0722.251.555. (21139)

Vând AUTODUBĂ IVECO 3,5 tone, OPEL SENATOR automatic. Telefon 093.253.651. (19277)

Vând Dacia 1310, an '96, stare bună, 5 trepte, trapă, preț 1.800 Eu, negociabil. Telefon 0722.655.324. (20481)

Vând tractor U650, înmatriculat, stare de funcționare. Telefon 287618, str. Armoniei 67. (20222)

Vând BMW 525 TDS an 1993, climă, ABS, airbag, geamuri electrice, trapă, stare foarte bună. Telefon 0722.281.517. (21011)

Vând WV Passat Diesel, CIV, persoană fizică, stare de funcționare, preț 1300 Euro. Telefon 338237. (21105)

Vând Opel Vectra 1,6-16 valve, model 1999 iulie, Euro 3, 25.000 km, 100 CP, negru, clima, 4 air-bag, geamuri electrice față, volan reglabil, proiectoare halogen, ABS, radio casetofon RDS cu 8 boxe, 4 jenți cu cauciucuri de iarnă, consum 6%, stare ireproșabilă. Telefon 0722.735.984. (21122)

Vând Ford Transit Diesel, 1983, 1.000 Euro și Peugeot 305 Diesel, 1988, 750 Euro, negociabile. Telefon 322439; 074091803. (21126)

Vând Mercedes 126 Diesel, an 1982, ABS, aer condiționat, închidere centralizată, turelă, etc. 3.200 dolari. Telefon 535147; 0744.797.831. (21043)

Vând Ford Fiessta 1,8 Diesel, 1992, înscris persoană fizică, stare perfectă. Telefon 0722.629.694. (21041)

Vând Opel Record - 20. Telefon 536707. (21141)

Vând tractor U-650, stare perfectă funcționare, 95.000.000 lei, negociabil. Telefon 0744.270.794, seara. (21145)

Vând plug 2 trupițe, semănătoare păioase 12 rânduri, set motor, toate pentru tractor 15 CP. Telefon 385127. (3140343)

Vând Lancia Prisma Diesel 2000 cmc, an fabricație 1984 cu motor în stare bună, preț 1900 Euro, negociabil. Telefon 0744.956.252. (21182)

Vând ARO 243 Diesel, CIV, în sat Rostoci nr. 41, comuna Pleșcuța. (26667972)

Vând Opel Vectra B, 1996, 16 valve, 1600, climă 2xairbag, huse, minidisc, albastru indigo, geamuri și oglinzi electrice, înscrisă persoană fizică decembrie 2001. Telefon 0744.779.088; 275596. (21208)

Vând Fiat Ritmo Diesel 1698 cmc, an 1986, înmatriculat persoană fizică + piese de schimb, 1800 USD, negociabil. Telefon 0257-224.069; 0788.303.654. (21221)

Vând motor Opel Astra C.16 NZ din 1993, nerulat în România. Telefon 0745.825.405. (21231)

Vând autocamion Saviem 7,5 tone basculant sau schimb cu camionetă ARO 320 D. Informații telefon 0788.237.867. (21257)

Vând tractor U 445, an fabricație 2000, preț 140.000.000. Telefon 0744.393.797. (21259)

Vând camionetă transport IFA multicar în stare bună, numere noi, CIV și instalație pentru remorcă, preț 23 milioane. Telefon 247069. (3141112)

Vând Dacii 1989, 1996. Telefon 218317, 0745.646.497. (3141113)

VÂNZĂRI ELECTRO

OFERTĂ SPECIALĂ! Numai luna aceasta, cu marfă second-hand: VITRINĂ, LADĂ, COMBINĂ FRIGORIFICĂ, CONGELATOARE, FRIGIDERE până 20% reducere; TV COLOR, MAȘINI de SPĂLAT AUTOMATE, ASPIRATOARE, VIDEO 10%. Acum și în rate! Arad - telefon 0744.706.321, 259339; Lipova - 563027, 563145. (19332)

Vând CASE MARCAT FISCALE, CÂNTARE ELECTRONICE și CONSUMABILE. Telefon 281188; 211211. (c.)

Ocazie unică! Vând TELEVIZOARE COLOR, mașini automate, CONGELATOARE, LĂZI, VITRINĂ și COMBINE frigorifice. Telefon 274600. (20857)

Vând CONGELATOR vertical cu vitrină, motoare, agregate frig, compresoare, ladă frig, expresso cafea. Telefon 093.253.651. (19277)

Vând congelator Artic, boiler 5 lt. nou. Telefon 0257-282101. (21133)

Vând COMBINE FRIGORIFICE, televizoare color 51 cm. Telefon 338090, Arad. (21183)

Vând vitrină frigorifică orizontală, 150/60 negociabil. Telefon 287041. (21190)

Vând TV Panasonic 80 cm, cameră video Sony, DVD/CD Player, videorecorder și instalație home cinema cu 6 boxe. Telefon 210282; 0744.577.944. (21211)

Vindem PENTIUM 350 MHz, 64 RAM, 4,3 GB HDD-video 4MB-sunet, monitor 15". Telefon 280260. (21241)

Vând mașină spălat automată, nemțească, inox, turație mare, model nou. Telefon 0723.112.222. (21255)

Vând 2 televizoare color Philips. Telefon 348471. (3141113)

VÂNZĂRI DIVERSE

Vând circular, strung, șlefuitor lemn, etc. Telefon 256859. (21109)

Vând barcă pneumatică 4,3 m cu trailer, înmatriculat; vând piscină demontabilă, diametru 4,5; H-0,9, ladă frigorifică. Telefon 285269.(20848)

Vând BOLȚARI TERMOIZOLANȚI din zgură, cărămidă sau beton, 14 modele; BORDURI, PAVELE. Telefon 0745.634.885, 0722.621.600. (17748)

Vând rafturi, pulturi, răcitoare, frigider, convenabil. Telefon 286211. (21085)

Vând BETON, MORTAR, ȘAPĂ. Asigur utilaj, transport. Telefon 0723.273.746. (19717)

Vând din dezmembrări SERE, ȚEAVĂ și STICLĂ. Telefon 0744.649.637; 0721.288.627. (19750)

Vând PLASĂ GARD zincată - 22.000 lei/kg, toate dimensiunile; PLASĂ RABITZ - 41.000 lei/kg; CUIE - 17.500 lei/kg; SÂRMĂ NEAGRĂ - 17.500 lei/kg; SÂRMĂ ZINCATĂ, SÂRMĂ BALOTAT 22.000lei/kg, str. Vrabiei nr. 4. Telefon 289997, 0744.289.997. (19766)

Vând aparat de înghețată Capriggiani, aparat de fabricat gogoși. Telefon 514910, 0722.245.496. (20697)

Vând NISIP, BALASTRU, PIATRĂ ALBĂ, PIATRĂ FUNDAȚIE, la domiciliu. Telefon 0745.615.810. (20787)

Vând firez pentru debitat metal, presă hidraulică, mașină de găurit mare (MORSE 4), polizor mare. Telefon 0740.249.544. (20826)

Vând țiglă mare + coame de calitate, din demolări. Telefon 214511. (20590)

Vând prepelițe și ouă, preț convenabil. Telefon 281247; 0921.464.686. (20983)

Vând LEMNE FOC, NISIP, BALAST, la domiciliu. Telefon 0721.097.763. (21003)

Vând prin lichidare, parchet melaminat, import, preț bun. Telefon 0723.183.714. (21031)

Vând plus canadian și imitație piele import Canada, 135.000 ml. Telefon 0721.145.056. (3141104)

Vând mobilă dormitor, 5.000.000 lei. Telefon 272906. (20926)

Vând freză tâmplărie cu motor. Telefon 0257-468315, 0744.691.083. (21093)

Vând CÂNTAR SEMIAUTOMAT, aplice porțelan, POMI ORNAMENTALI (artificiali), dulapuri vestiar, BIROURI, OGLINZI, CASĂ VALORI (seif), ambalaj PVC 1/20 cu sticle 0,500, EUROPALEȚI. Telefon 093 253 651. (19277)

Vând corturi Iglu import Germania, cu folie dublă aluminizată, de 3-4 persoane, cu hol, prețuri 1.800.000 - 2.200.000 negociabil. Telefon 0744.531.337; 0723.870.245. (20949)

Vând congelator sertare 120 l, Germania - 1.800.000 lei; aragaz Samus 4 ochiuri - 1.900.000 lei; mobilă bucătărie pal, culoare stejar - 1.900.000 lei; negociabile. Telefon 0723.870.245; 0257 - 265527. (20949)

Vând porumb. Telefon 416355, 416286. (20948)

Vând circular combinat cu freză, abricht + grosime, strung pentru metal SNA + 500. Telefon 0744.559.105. (20996)

Vând 2 locuri de veci cu capace în Cimitirul Eternitatea. Telefon 236335. (21117)

Vând gospodărie, lichidez cameră combinată, dormitor, cuier, antreu cu dulap, mașină de spălat, frigider, aspirator. Telefon 0257-285193. (21096)

Vând garnitură terasă din nuiele, canapea extensibilă, divan. Telefon 270954. (21090)

(Continuare în pagina 22)

Publicitatea noastră, mai aproape de dumneavoastră

ÎN ZONELE UTA ȘI MICĂLACA - AGENȚII DE PUBLICITATE „ADEVĂRUL"

Piața UTA: Magazinul **„Cristalul"** (aparținând **AMET**)

În dorința de a apropia mai mult serviciile de mică și mare publicitate de dvs., ziarul „Adevărul" a deschis două agenții de publicitate în Arad. În cursul lunii iulie, la Agenția din Micălaca, se pot face și abonamente pe luna august.

Program: luni - vineri între orele 9-16

„Adevărul" - publicitate eficientă la tarife avantajoase

Micălaca: Magazinul **GIP** (aparținând AMET), vizavi de **„Coraura"**

(Urmare din pagina 21)

Vând noi, etichitator preţuri, vitrină suspendată colţ, cărţi diverse, ii femei, parchet 3,6 mp şi televizor alb-negru Diamant 210 funcţionabil, gramofon electric. Telefon 0257-283022. (21095)

Vând mobilă dormitor, mobilă bucătărie, 10 milioane lei, Aradul Nou. Telefon 278429. (20986)

Vând birou, mobilă sufragerie cu 2.0000.000. Telefon 0257-260180. (3140349)

Vând pian cu coadă scurtă cu placă de bronz „Ant-Petrof", preţ 250 dolari. Telefon 252089. (20736)

Vând cuptor aragaz trei ochiuri, stare bună, 1.500.000 lei, negociabil. Telefon 0744.787.507. (21154)

Vând mobilă veche. Telefon 287544. (21151)

Vând un colţar piele sintetică, albastru, deosebit, Germania. Telefon 284940. (21160)

Vând 4 uşi tip bloc, fără toc, cu broască şi clanţă, stare bună, preţ avantajos. Telefon 240822.

Vând congelator cinci sertare, stare excepţională 2.500.000 şi maşină cusut Singer, stare bună, 800.000. Telefon 282260. (21168)

Vând grâu panificaţie producţie 2002. Telefon 288864. (21177)

Vând (lichidez gospodărie), casă, frigider, congelator, ladă frig, vitrină frig, ladă cu sticlă. Telefon 210613. (21184)

Vând baloţi paie, tărâţe, orzoaică, convenabil. Telefon 0744.633.584. (21191)

Vând două vaci gestante. str. Molidului 13. Telefon 286626, seara. (21200)

Vând apartament 2 camere, Polivalentă şi remorcă Padiş 500. Telefon 0740.080.856. (21204)

Vând rochii de mireasă diferite mărimi, import Austria. Telefon 251735. (21280)

Vând dulap şi aragaz cu 4 ochiuri. Telefon 256859. (21218)

Vând Dacia 13101, an 1991, preţ 1200 $ şi două geamuri 150x120 cm. telefon 258455. (21229)

Vând urgent tocătoare tulei, familia Toma nr. 159, Şepreuş. (21228)

Vând canapea extensibilă şi două fotolii extensibile. Telefon 0723.347.169. (21223)

Vând uşi, geamuri aluminiu şi lemn, motoare cu pompe apă, motor Golf I, Diesel, pluguri, tractor 3-4 capuri, televizor, maşină scris, maşină bucătărie spălat, congelator. Telefon 373491. (21245)

Vând MONUMENTE FUNERARE ieftine: MARMURĂ - 7 milioane, MOZAIC - 2 milioane. Telefon 214521. (3141121)

CUMPĂRĂRI TERENURI, IMOBILIARE

Cumpăr teren agricol, suprafeţe mari. Telefon 0740.010.311. (20525)

Cumpăr apartament 1 sau 2 camere, etaj intermediar, ofer 6.000 - 9.000 USD. Telefon 261679, orele 17-21. (20954)

Cumpăr garsonieră sau apartament 1 cameră, confort I, central. Telefon 228612. (21175)

CUMPĂRĂRI AUTO

Cumpăr Dacii cu CIV şi numere noi, din anii 1985-1995, ofer maxim 15 milioane. Telefon 093.955.814. (20919)

Cumpăr Dacii cu CIV şi numere noi, între anii 1988-1999, plata pe loc. Telefon 0723.045.296. (20919)

Cumpăr Dacia, după anul 1992, ofer 20 mil. Telefon 254461. (20482)

CUMPĂRĂRI DIVERSE

Cumpăr aparat displasie, nemţesc, pentru un copil de 6 kg. Telefon 289827; 0722.361.058.

Cumpăr acţiuni farmaceutice ARCATIM. Telefon 0722.947.124. (f, 2733583)

Cumpăr acţiuni SIF BANAT CRIŞANA. Telefon 0745.201.940. (f, 2733584)

Cumpăr buşteni şi cherestea cireş. Telefon 0744.646.960. (20689)

Cumpăr circular cu masă mobilă. Telefon 0744.646.960. (20689)

Cumpăr cherestea de foarte bună calitate. Telefon 0257 283837 sau 0740.965.225. (21023)

Cumpăr grâu furajer şi porumb boabe. Telefon 0744.102.815; 0721.309.407. (3140338)

Cumpăr butelii aragaz Stas. Telefon 0745.646.497. (3141120)

CERERI ŞI OFERTE DE SERVICII

Angajăm BUCĂTĂREASĂ şi OSPĂTARE, în judeţ la „GURA RAIULUI", calificate sau necalificate dar cu dragoste de muncă şi serioase. Asigurăm cazare, masă, condiţii pentru îngrijire corporală, haine de servici, salar atractiv. Telefon 0722.698.720.

FIRMĂ de PRODUCŢIE MOBILIER angajează TÂMPLARI PAL. Telefon 270930. (20895)

SC DAVILA angajează AGENT COMERCIAL - posesor categoria B, ŞOFER DISTRIBUITOR - posesor cat. B, C, MANIPULANT. CV - ax 0257 - 214554. Telefon 0745.900.333. (20952)

Angajez TINERE sexi, DOAR pentru masaj erotic. Program, orele 19-24. Salariu atractiv. Telefon 0723.600.451.

TOP SECURITY selecţionează AGENŢI PAZĂ în Arad şi localităţi limitrofe. Telefon 280228. (21037)

Angajăm TÂMPLARI cu experienţă în mobilă şi binale. Informaţii telefon 278833. (21108)

Angajez pentru GERMANIA, - PROGRAMATOR; C++, C, JAVA, VISUAL BASIC, PERL, PHP, SQL, cunoştinţe Web Design. CV-uri info@dynamic employment.ro (21113)

Locuri de muncă pentru: GERMANIA, UNGARIA, ITALIA, SPANIA, AUSTRIA, ARABIA SAUDITĂ, bărbaţi şi femei, muncitori calificaţi şi necalificaţi. Se oferă: cazare, salarizare atractivă, permis de lucru. Telefon 0265-146317; 0256-146049; 0265-140804; 0265-140693. (f, 2733719)

FABRICĂ ÎNCĂLŢĂMINTE angajează PERSONAL pentru CROIT, SUBŢIAT, MANUAL şi MAŞINISTE, cu experienţă. Telefon 272240. (20449)

SC LARIFARM SRL angajează FARMACIST şi ASISTENT FARMACIE. Telefon 0745.106.365. (20842)

Angajez, pentru ARAD şi TIMIŞOARA, INGINERI INSTALAŢII. Telefon 0268-314242, 0722.221.773. (21064)

Restaurantul OLYMPIA din NĂDAB angajează OSPĂTAR şi ajutor bucătar. Telefon 352725; 0744.814.000. (20995)

Angajez TÂNĂRĂ, studii superioare, cunoştinţe bune engleză-germană. Telefon 348104. (21034)

SOCIETATE COMERCIALĂ caută COLABORATORI pentru a lucra în Arad. Condiţii: studii superioare, vârsta 30-40 ani. Telefon 0259417817; 0721.243.936. (20608)

Angajez VÂNZĂTOARE alimentară, Piaţa Mihai Viteazul-hală. Telefon 0722.337.939. (21142)

SOCIETATE COMERCIALĂ confecţii îmbrăcăminte, angajează CONFECŢIONERE pentru maşini liniare, butoniere, nasturi; CROITORI; MAISTRĂ. Salar negociabil. Telefon 288905. (21147)

SC „SATLINE" SRL angajează: MUNCITORI pentru TÂMPLĂRIE PVC şi ALUMINIU. Condiţii: carnet auto categoria „B", studii medii, cunoştinţe în desenul tehnic; GESTIONARI pentru atelier tâmplărie. Condiţii: studii medii, operare P.C.; OSPĂTARI şi BUCĂTARI pentru Restaurant „LA PLAZZA". Telefon 0744.507.211. (21152)

Angajez BARMANE OSPĂTARE cu carte de muncă. Informaţii 0723.346.529. (21161)

Staţiunea de Cercetare şi Producţie pentru Creşterea Bovinelor „MUREŞ" Arad, Calea Bodrogului nr. 32, angajează: SUDOR ELECTRIC şi AUTOGEN; MECANIC MOTOARE DIESEL. Condiţii: minimum 5 ani vechime în domeniu. Relaţii suplimentare la telefon 244767. (21189)

Angajez 2 VÂNZĂTOARE gheretă NON STOP. Telefon 0722.837.714; 0722.709.493. (21185)

Angajez urgent 2 ZUGRAVI tineri. Telefon 0723.494.316. (21196)

„ARCONS" încadrează: MUNCITORI calificaţi: ZIDARI, DULGHERI, FIERARI. Telefon 254329 int. 22. (21206)

SC „GEF FACILITIES" SRL distribuitor cosmetice-alimente, angajează CASIERĂ. Telefon 0257-270605. (21207)

Angajăm AGENT VÂNZĂRI, experienţă minim 1 an, studii minim postliceală. Informaţii luni, orele 15,30, str. Calea Timişorii nr. 41. (21213)

Caut BĂRBAŢI calificaţi şi necalificaţi pentru CONSTRUCŢII şi FEMEI menajere pentru ISRAEL. Telefon 211400, orele 11-20, exclus duminica. (21214)

SOCIETATE COMERCIALĂ angajează BRUTARI şi PERSONAL necalificat. Telefon 381803; 0744.236.146. (21220)

SC CRAMELE PRAHOVA SA Ploieşti, str. Gageni nr. 92, fax 0244199216, angajează RESPONSABIL VÂNZĂRI ZONĂ, domiciliul stabil în Arad. (f. 2733753)

Restaurant „IL PADRINO" angajăm OSPĂTARI-BARMANI. Salar atractiv. Telefon 211994, orele 8-16. (21246)

Angajez VÂNZĂTOARE pentru ABC Non-Stop. Telefon 276279, 0744.129.214. (21261)

AF angajează VÂNZĂTOARE serioasă cu carte de muncă. Telefon 0257 - 277113, 0745.252.510. (3141118)

Angajez urgent VÂNZĂTOARE Alimentara Non-Stop., str. Predeal, nr. 2.

NIKOL angajează SUPERVIZOR TEHNIC sau şef secţie cu experienţă în domeniul textil (lenjerie intimă). Salarizare deosebită. Angajează CONFECŢIONERE salar până la 3.500.000 în mână + bonuri masă. Informaţii telefon 289080. (3141122)

Angajăm SPĂLĂTORI AUTO. Informaţii la telefon 272818, între orele 9-18. (3141117)

SC AGRONIN SRL angajează personal feminin pentru ferma de legume din CURTICI. Salarizare atractivă. Se decontează transportul. Informaţii între orele 8-14, la telefon 464174. (3141114)

PRESTĂRI SERVICII

NOU!!!
„TAXI DIESEL VALI."
Promptitudine, seriozitate, PROFESIONALISM. Dispecerat, telefon 244111; 349800; 0721.366.586; 0740.032.463. (20808)

Execut reparaţii FRIGIDERE, CONGELATOARE, LĂZI frigorifice, la domiciliul clientului, garanţie 1 an Telefon 243765; 0744.867.352. (21124)

Execut FAIANŢĂRI, ZUGRĂVELI, GRESIERI, TENCUIELI, instalaţii SANITARE. Montez PARCHET LAMINAT. Telefon 240494; 0723.061.715. (21199)

„ANA-FRIG" repară: FRIGIDERE, CONGELATOARE, la domiciliu, garanţie 1 an. Telefon 210420; 0745.967.198. (21180)

Şcoala de şoferi, col. RUSU LUCIAN, face înscrieri. Telefon 283696. (20869)

AUTOTRANSPORT CORTESE ANGELO SRL: transporturi INTERNAŢIONALE cu camion până la 22 tone: ITALIA, ROMÂNIA, UNGARIA, AUSTRIA, POLONIA, Republica CEHĂ şi Republica SLOVACĂ. Tel/fax 0039042431855 Gianpietro 00393482874265, Brigitta 0740.593.846. (20913)

EXECUT: zidărie, tencuieli, zugrăveli, faianţări, şape, acoperişuri, izolaţii, rigips, consolidări, subzidiri, etc. Telefon 234216, 0740.696.157. (20480)

Executăm TÂMPLĂRIE din ALUMINIU, GEAM TERMOPAN. Promptitudine, calitate. Telefon 274466. (21017)

A.F. BUCOS executăm toată gama lucrărilor CONSTRUCŢII. Telefon 263181; 0721.439.236. (17808)

ŞCOALA ŞOFERI VÂRTACI, înscrie pentru seria AUGUST. Telefon 246527, 0721.477.552. (20828)

Reparaţii ELECTROCASNICE maşini de spălat, instalaţii electrice. Telefon 273983. (21040)

RAŞCHETEZ, PALUXEZ, maşină profesională cu aspirator, MONTĂM parchet clasic, laminat; asigurăm materiale. Telefon 210754; 0721.751.754; 0721.991.668. (267407)

„LUKAS" execută HIDROIZOLAŢII ACOPERIŞURI, plata în RATE. Avans 0. Telefon 270711; 0723.273.746. (21101)

S.C. TERMOTEX S.R.L.

ARAD, Str. O. Goga nr. 48
Tel. 057-250.529, 095.257.527

EXECUTĂ:
- construit sobe teracotă
- curăţat coşuri fum
- verificări aerisiri gaze la asociaţiile de locatari
- construit şeminee
- reparaţii generale construcţii
- curăţat şi şamotat cazane termice
- demontăm antene
- amenajări parcuri, grădini (alei rustice, pergole, grătare barbeque)

Preţuri negociabile.

Reparăm, TAPIŢĂM: canapele, colţare, scaune, rolete, domiciliul clinetului. Telefon 219514. (21164)

Execut LUCRĂRI CONSTRUCŢII toate tipurile: VILE, CASE, etc. Telefon 0745.964.076. (21198)

Execut ZUGRĂVIT, GLETUIT, FAIANŢAT, GRESIAT, ieftin şi calitativ. Telefon 349293. (21227)

IZOREX execută LUCRĂRI HIDROIZOLAŢII. Garanţie 10 ani. Telefon 0257 - 267340, 0744.612.877. (2670414)

Executăm lucrări FORAJ FÂNTÂNI, la preţuri accesibile. Telefon 0745.383.703. (2670419)

DIVERSE

Mă numesc Ecaterina, sunt din Chişineu Criş, doresc să-i mulţumesc pe această cale doamnei

AURELIA ARDELEANCA
cea mai mare prezicătoare, care mi-a întors bărbatul acasă, după o lungă despărţire. Telefon 093 924 535. (20960)

În atenţia cititorilor,

VALERIA ZENA
cea mai puternică clarvăzătoare cu puteri paranormale care lucrează cu MAGIA ALBĂ şi puteri divine. Rezultatele sunt garantate de la prima şedinţă, desface orice tip de farmece şi blesteme, aduce persoana iubită înapoi prin LEACURI şi DESCÂNTECE. Sunaţi telefon 0257-231892; 0744.288.220. (18865)

Biserica baptistă „HARUL" SELEUŞ, vă invită la serviciul de botez în râul Cigher, duminică 28 iulie, ora 15. (21226)

Primesc în CONSIGNAŢIE, LUCRU de MÂNĂ, artizanat. Telefon 348104. (21034)

SC A.S.A. Arad, Servicii ecologice SRL doreşte să obţină acord de mediu pentru construirea şi administrarea unui depozit ecologic din Arad, str. 6 Vânători F.N. Contestaţiile se pot depune la Inspectoratul de Protecţie a Mediului Arad, B-dul Dragalina nr. 16. (21230)

Ofer VALUTĂ. Informaţii la telefon 0723.405.484. (21251)

CITAŢII

Judecătoria Gurahonţ, judeţul Arad, dosar 261/02. Pârâta Brânduşa Angela Argentina, născută Covaciu cu domiciliul necunoscut este citată la această instanţă în cauza civilă înaintată de reclamantul LEI IOAN GHEORGHE pentru acţiune în constatare. În caz de neprezentare, cauza se judecă în lipsă. (2667969)

TURISM

AMAD TOURISTIK efectuează transport internaţional SPANIA, ITALIA, PORTUGALIA, FRANŢA, GERMANIA, cu autocare moderne. Asigurări medicale. Rezervări zilnic, Arad, str. Cloşca, nr. 2, telefon 057 - 254453; 0721.507.080. (3252)

Pletl

Asigură zilnic transport de persoane în GERMANIA pe ruta: Passau - Regensburg - Nürnberg - Würzburg - Aschaffenburg - Frankfurt - Giéssen - Siegen - Köln - Düsseldorf - Essen - Dortmund - Deggendorf - Landshut - Mühldorf - Augsburg - Ulm - Heilbronn - Stuttgart - Pforzeim - Karforuhe - Heidelberg - Mannheim. Călătorii în autocare noi, moderne, însoţitoare de bord, două bagaje gratuite, o masă caldă în UNGARIA. Cu plecare din KARLSRUHE: SPANIA, FRANŢA, PORTUGALIA. Intermediem asigurări medicale. NOU! Din 1 aprilie 2002, săptămânal excursie la COSTA AZAHAR, 11 zile (7 înnoptări + mic dejun), 359 Eu. Informaţii şi înscrieri, la AGENŢIILE PLETL din: ARAD, telefon 057/252291; LIPOVA - 057/561377; 563011. (c.)

SCHIMBURI

Schimb loc casă cu autoturism. Informaţii după ora 20, la 093.297.231. (21103)

Schimb (vând) două locuri pentru construcţie locuinţă a câte 1.000 mp, fiecare cu apartament + diferenţă. Telefon 411192. (21024)

ÎNCHIRIERI

Oferim spre închiriere SPAŢII COMERCIALE pentru magazine, depozite, producţie. Telefon 281036. (c.)

Închiriez garsonieră, UTA, mobilată, telefon, televizor color, frigider, 60 Eu./lună, anticipat 1 an. Telefon 283479 sau 0722.122.968. (20838)

Ofer spre închiriere casă mare, pretabilă reprezentanţă, birouri, depozit, toate utilităţile. Telefon 0723.165.374; 256396. (20955)

Caut să închiriez, pe termen lung, garsonieră sau apartament cu o cameră, mobilată, contorizată, în Podgoria, Polivalentă sau Micălaca. Telefon 0745.407.539. (21082)

(Continuare în pagina 23)

(Urmare din pagina 22)

Caut să închiriez mașină pentru taxi sau cumpăr în rate. Telefon 0721.452.990 (21100)

Ofer spre închiriere apartament 2 camere, centru, mobilat + garaj, zonă liniștită. Telefon 0722.245.029. (21121)

Închiriez SPAȚII COMERCIALE, PRODUCȚIE, DEPOZITARE: mici, mijlocii, mari. Telefon 233081; 0745.219.263. (20805)

Dau în chirie garsonieră mobilată, contorizată, ultracentral. Telefon 212233. (20969)

Închiriez (ofer) apartament 2 camere, Grădiște, str. Războieni. Telefon 226085, după ora 9; 230745. (21048)

Închiriez apartament central, două camere pentru studenți. Telefon 231418. (20915)

Închiriez apartament bloc 3 camere, mobilat, Piața Spitalului. Telefon 0257-232862; 0723.142.734. (21150)

Ofer spre închiriere, pe termen lung, apartament 2 camere, mobilat. Telefon 274227. (21163)

Dau în chirie 7 ha teren agricol, oraș Pâncota. Telefon 282061. (21173)

Ofer închiriere apartament 2 camere, mobilat, frigider, gaz, satelit, contorizat. Telefon 368474. (21179)

Închiriez garsonieră, central, 70 Euro. Telefon 0722.837.714; 0722.709.493. (21187)

Ofer închiriere SPAȚIU COMERCIAL, Calea Radnei. Telefon 261174. (21200)

Închiriez apartament cu trei camere, parțial mobilat. Telefon 0744.159.124. (21215)

Închiriez o cameră, ultracentral. Telefon 254162; 0723.881.589. (21224)

Ofer spre închiriere apartament două camere, central, complet mobilat și utilat, confort deosebit, 275 $/lună. Telefon 0745.804.241; 0721.274.203. (21249)

Familie căutăm chirie la casă. Telefon 255762, orele 15-18. (21250)

Ofer spre închiriere SPAȚIU COMERCIAL amenajat, 80 mp, str. Vasile Goldiș, nr. 3. Telefon 0722.344.810. (21253)

Ofer spre închiriere SPAȚIU COMERCIAL NEAMENEJAT, 140 mp. CENTRAL. Telefon 0722.344.810. (21253)

Primesc fată în gazdă, de preferință nefumătoare, singură în cameră, zona UTA. Telefon 348420. (3141116).

† DECESE †

Cu adâncă durere anunțăm încetarea din viață a iubitului nostru soț, tată, socru și bunic,

FRUJA GHEORGHE,

în vârstă de 71 ani, după o lungă suferință. Înmormântarea va avea loc sâmbătă, 27 iulie 2002, ora 13, la Cimitirul Pomenirea. Familia îndoliată.

Cu adâncă durere anunțăm încetarea din viață la vârsta de 83 ani, după o scurtă dar grea suferință a celui ce a fost veteran de război,

IOJA BALINT,

din RĂNUȘA. Înmormântarea va avea loc sâmbătă, 27 iulie 2002, în localitatea Rănușa. Nepoții Paul, Eugen, fiica Lenuța și ginerele Ilie din Cuied. Dumnezeu să-l odihnească!

Cu durere în suflet anunțăm trecerea în neființă a celui care a fost bunic,

LUPEA PETRU.

Înmormântarea va avea loc în data de 26 iulie 2002 în localitatea RÎȘCULIȚA. Dumnezeu să-l odihnească în pace! BĂDĂU LIVIU.

Cu adâncă durere anunțăm încetarea din viață, după o scurtă suferință, la vârsta de 86 ani, a dragei noastre

TOMA MELANIA.

Înmormântarea va avea loc azi, 26 iulie 2002, ora 16, de la Capela Minoriților, Cimitirul Eternitatea. Dumnezeu să te odihnească în pace. Familia îndoliată.

Cu mare durere în suflete, pentru cel care a fost cel mai minunat copil, o ființă numai 1 an și 4 luni,

COVACI PAUL ONISIM.

Regretul este mare pentru noi, dar te vom iubi mereu, împreună cu frații: Beniamin, Daniel, Ovidiu, Darius, Marius, Venicius. Te vom iubi mereu! Daniel și Lili. Înmormântatrea va avea loc astăzi, 26.07.2002, la ora 15, din str. Grădinarilor 2/4, Cimitirul Gai.

† SERVICII FUNERARE †

RO STYL COMPANY
SERVICII FUNERARE COMPLETE
PRODUCĂTOR SICRIE
ARAD, STR. M. EMINESCU 22, TELEFON 214.422
Magazin deschis și noaptea
OFERIM
● SICRIE 10 MODELE DE LA 800.000 LA 3.600.000
● SICRIE LUX 4 MODELE DE LA 4.500.000 LA 20.000.000
● LENJERIE DECES 6 MODELE DE LA 300.000 la 2.000.000
● CRUCE, LUMÂNĂRI, PROSOAPE, BATISTE, MÂNERE și ȘURUBURI SICRIU
OFERTĂ SICRIU FAG CRUCE RESPETE 1.500.000
APELÂND LA SERVICII: ÎMBRĂCAT, FORMOLIZAT ȘI TRANSPORT BENEFICIAȚI DE 15% REDUCERE
LA SICRIU ȘI TRANSPORTUL LA DOMICILIU GRATUIT
▼PLATA ȘI DUPĂ ÎNCASAREA AJUTORULUI DE ÎNMORMÂNTARE.
PĂREREA DVS. CONTEAZĂ!
TELEFON 094.690.121

SC „IN MEMORIAM" SRL
str. EMINESCU nr. 4
(ATENȚIE, vizavi de CINEMA MUREȘUL)
Tel. 057-211929, 093.343.964
str. ORIZONTULUI nr. 9A (Bujac)
oferă SERVICII FUNERARE COMPLETE - NON STOP.
Sicrie-modele multiple (simple-lux), sicrie import ITALIA, ACCESORII, intermediem COLACI, COLIVĂ etc.
ÎMBĂLSĂMĂM GRATUIT (formolizat).
TRANSPORT ÎN ORAȘ GRATUIT
SERVICII: SPĂLAT, ÎMBRĂCAT
PLATA ÎN RATE.
Transport INTERN - INTERNAȚIONAL
CELE MAI MICI PREȚURI

† CONDOLEANȚE †

Suntem alături de domnul HOREA MEDELEANU la durerea pricinuită de decesul soției

ELEONORA MEDELEANU.

Sincere condoleanțe. Familiile Calotescu. (21178)

Sincere condoleanțe familiei ȘERB IONEL la decesul socrului, din partea Asociației Proprietari bloc 511, sc. A. (21197)

Colectivul COMERA SA și GAZ VEST SA este alături de av. ALUNARU MARIA, în grelele momente pricinuite de decesul mamei sale. (21204)

Suntem alături de familia îndoliată FRUJA. Sincere condoleanțe! Familia Indrea.

Sincere condoleanțe d-nei cons. jur. Maria Alunaru, în dureroasa pierdere pricinuită de decesul mamei sale dragi,

POPA ANA-CORNELIA.

Dumnezeu să o odihnească în pace! Cons. jur. Simona Nica.

Sunt alături de prietena mea Mimi Alunaru în ceasul greu al marii dureri pricinuite de despărțirea de mama dragă,

POPA CORNELIA

și transmitem sincere condoleanțe familiei îndoliate. Dumnezeu să o odihnească în pace! Paula și Radu Torsin. (21171)

Acum când inima ta este îndurerată de pierderea mamei dragi, te asigurăm de toată compasiunea noastră, dragă MIMI ALUNARU și transmitem sincere condoleanțe familiei. Dumnezeu să o odihnească în pace! Angela și Nelu David. (21170)

Mulțumim tuturor celor care prin prezență, coroane și flori au fost alături de noi și au condus-o pe ultimul drum pe cea care a fost

SANDOR GHIZELA IRMA.

Familia îndoliată. (21216)

Suntem alături de prietena noastră MARIA ALUNARU în dureroasa încercare pricinuită de pierderea mamei. Familiile BOROZAN și PĂCURARI. (21222)

Suntem alături de MIMI ALUNARU și familia în greaua încercare pricinuită de pierderea mamei

POPA ANA-CORNELIA.

Sincere condoleanțe. Familia MUSTAȚĂ.

Conducerea SC AMET SA Arad este alături de doamna MARIA ALUNARU în marea durere pricinuită de decesul mamei sale

POPA ANA-CORNELIA.

Sincere condoleanțe.

Suntem alături de colega noastră, cons.jur. Maria Alunaru, în dureroasa încercare pricinuită de trecerea în neființă a mamei sale,

POPA ANA-CORNELIA.

Dumnezeu să o odihnească! Compania de Transport Public Arad. (f. 2733773).

Mulțumiri tuturor celor care s-au alăturat nouă în grelele momente pricinuite de dispariția iubitului soț, tată și bunic, cel care a fost,

VASILE IGNAT.

Familia îndoliată. (21242)

Îmi i-au un ultim rămas bun de la cea care mi-a fost mamă soacră,

TOMA MELANIA,

Dumnezeu să vă odihnească în pace! Nora, Răitaru Magdalena. (21240)

Suntem alături de sora și mătușa noastră RĂITARU MAGDALENA și îi împărtășim durerea pricinuită de decesul mamei soacre

TOMA MELANIA.

Sincere condoleanțe! Familia CSAKY. (21239)

Suntem alături de familiile LUPEA NICOLAE și BĂDĂU LIVIU în durerea pricinuită de moartea tatălui, respectiv bunicului

LUPEA PETRU.

Sincere condoleanțe familiilor îndoliate. Colectivul SC ELECTRONIC SHOP SRL Arad/Timișoara. (21263)

Sincere condoleanțe doamnei av. VOICHIȚA la marea durere pricinuită de moartea soțului. DORINA și MIHAELA cu familia. (21234)

† COMEMORĂRI †

Cu sufletele îndurerate, aprindem o lumânare la crucea ce veghează tristul tău mormânt, dragă

CSILLAG SUSANA,

acum la împlinirea unui an de când ai plecat în liniștea somnului etern. Parastasul va avea loc la Biserica Ortodoxă din IRATOȘU, duminică, ora 11. În veci nemângâiate familiile SCRIDON și SIGHETE.

Se împlinesc 2 ani de la dispariția celui care a fost,

ing. NAVRADY EDUARD IOSIF.

Slujba de pomenire va avea loc duminică, 28 iulie 2002, ora 12,30 la Biserica Romano-Catolică Șega. Soția și copiii. (21089)

Astăzi, se împlinesc 6 săptămâni de când ne-a părăsit scumpul nostru fiu,

CÎRMACI IONEL CRISTIAN,

de 17 ani. Nu te vom uita în veci. Familia: mama, tata, surorile Oltița și Monica, unchii și mătușele și familia Seba din Păuliș. Dumnezeu să te ierte, înger scump. Parastasul are loc la Biserica Ortodoxă Milova, duminică, 28.07.2002, (21074)

Au trecut 2 ani de la moartea copilului meu drag

DAN NUȚIU.

Dumnezeu odihnească-l în pace! Lacrimi și flori așternem pe mormântul tău. Mama. Pomenirea va avea loc, 26 iulie, la Mînăstirea Bodrog. (21137)

Trecerea implacabilă a timpului a făcut să se scurgă 2 ani de la despărțirea de iubita mea mamă

NICOLA OLIMPIA.

Vei rămâne veșnic în inima mea, draga mea mamă! Parastasul de pomenire va avea loc sîmbătă, 27 iulie, ora 10, la Catedrala Ortodoxă. În veci nemângâiată, fiica Maria. (21134)

Pentru cei care te-au cunoscut,

ANI SFIHICIAN.

Ale tale sunt liniștea și pacea, ale mele lacrimile și tristețea și în suflet pe veci durere. Azi, este ziua ta onomastică, în loc să zic „La mulți ani!", zic, „Dumnezeu să te odihnească!" Te plâng zi și noapte. Mama. (20968)

Un an de la decesul iubitului meu soț,

Dr. CODOȘ SABIN ALEXA,

medic veterinar. Cu pietate mă închin și-l rog pe Dumnezeu să-i dea veșnică odihnă, în liniște și pace. (9878356)

Pios omagiu la împlinirea a 2 ani de la trecerea în veșnicie a iubitei noastre mame și bunică

ȚĂȚ LIVIA,

din GALȘA. Veșnic îndurerați: Janina, Nelu și Cătălin Cozma. (21020)

În urmă cu șase săptămâni ne-a părăsit cea care a fost

BĂICAN FLOARE,

născută CRĂCIUN din TULCA. Te vom păstra în sufletele noastre iar florile neuitării îți vor acoperi mormântul. Recunoștință celor ce-i vor păstra o clipă de aducere aminte. Parastasul de pomenire va avea loc, duminică, 28 iulie, la Biserica Ortodoxă din Arad, zona UTA. Familiile Ardelean și Băican. (3141103)

Pios omagiu și adâncă recunoștință la împlinirea unui an, astăzi, de la tragica dispariție a omului de înaltă ținută morală, iubitor soț, tată, unchi și ginere

MALLINGER TIBERIU.

Dumnezeu să te odihnească în pace, suflet blând. Slujba religioasă, luni 29 iulie 2002, ora 7,30, Biserica Romano-Catolică, din SÎNTANA. Îndurerată soția Dorina Mallinger cu familia. (20873)

Un gând de aducere aminte pentru cel care a fost

BEJAN MIRCEA.

Dumnezeu să te odihnească în pace! Familia Bejan. (20911)

O clipă de aducere aminte la împlinirea a 11 ani de când ne-am despărțit de cel ce a fost

JULEAN ILIE,

din CURTICI. Te vor plânge mereu soția Maria, copiii Dorin și Monica cu soțul Dorin. (3140340)

Se împlinește un an de când într-un tragic accident și-a pierdut viața la numai 20 ani,

CARMEN CĂLAJ

din SÂNTANA. „Bucurie, fericire/ Înger ai fost pentru noi/ Dar, tu ai plecat departe/ Și-a rămas în locul lor/ Dor, durere, zile triste/ Casa goală, pustiită."Vei trăi veșnic în sufletele noastre. Familia. (20929)

Astăzi se împlinește un an de dor nesfârșit, după draga mea

CARMEN CĂLAJ,

pe care nu o voi uita niciodată! RAUL. (20932)

Se împlinesc 14 ani de când a plecat dintre noi cea mai bună mamă, bunică și soție

ARMAT FLOARE,

decedată la numai 51 de ani. Dumnezeu s-o odihneacsă! Dorina, Ioana, Raul, Nelu și Ilie. (2670411)

Azi, când se împlinesc 2 ani de la trecerea în neființă, ne vom aminti de tine,

TOT EMANUEL

iar tu vei fi cu noi și în ziua când ne vom afla în fața examenului de bacalaureat. Colegii clasei a XII-a A, împreună cu doamna dirigintă Rediș Rodica. (21188)

Cu aceeași durere în suflet anunțăm împlinirea a 6 luni de la încetarea din viață a lui

TOPCIOV GHEORGHE NICOLAE,

soț și fiu iubitor. Fie-i țărâna ușoară! Soția și părinții în veci nemângâiați. (21203)

O clipă de aducere aminte, o rugăciune, lacrimi și flori la împlinirea celor 10 ani de eternitate a scumpului nostru soț, tată, socru și bunic

FEHER IOSIF,

vopsitor auto. Familia. (21217)

Se împlinește un an de la decesul fratelui nostru

ROȘCOV COSTEL.

Vă invităm la parastas, duminică 28 iulie 2002, ora 12, la Biserica Micălaca, str. Renașterii. Familia îndoliată. (21212)

Se împlinesc 6 săptămâni de când iubitul nostru fiu și nepot

ȘERBAN GEORGE-CRISTIAN,

ne-a părăsit la numai 34 ani. Te păstrăm veșnic în sufletele noastre. Parastasul va avea loc în 28 iulie, la Biserica Ortodoxă ȘEGA. Familia veșnic îndurerată. (21247)

Azi, 26 iulie, se împlinește un an de când a plecat în eternitate,

MALLINGER TIBERIU,

tată.

Dumnezeu să-l odihnească! Vei rămâne veșnic în amintirea mea! Mallinger Lolita - fiica. (21269)

Azi, 26 iulie, aducem un Pios Omagiu celui care a fost

MALLINGER TIBERIU,

coleg de serviciu. Dumnezeu să-l odihnească! Firma SC Mewi Import Export Agrar Industrietechnik SRL. (21269)

Un momente de reculegere pentru

MALLINGER TIBERIU,

la un ana de la trecerea în eternitate. Firma Heinrich Schröder Landmaschinen. (21269)

„Dragul meu tătic/În loc de „La mulți ani"/Cu râs și veselie/O floare la mormânt/ Cu lacrimi și suspine/Nu vom uita în veci/Dragostea ce ne-ai dat/Surâsul tău cel dulce/Cu tine l-ai luat",

RUSU VASILE.

A trăit 49 ani. Dumnezeu să te ierte și să te odihnească în pace! Fiica Adina, nepotul Bogdan, ginerele Dorin și soția ta, Maria. (2670416)

S.C. SATLINE S.R.L. TELEFON 251.461, 094/507.211 SHOW ROOM ARAD, Piata Mihai Viteazul - BL. M7 - PARTER

TÂMPLĂRIE DIN ALUMINIU ŞI P.V.C.

Bd. Revoluţiei 10
tel. 270.525

CORAURA

Bd. Revoluţiei 43
tel. 228.684

montaj gratuit !!!

la maşinile de spălat şi
aparatele de aer condiţionat

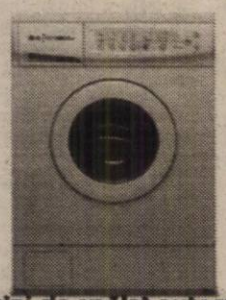

Maşini de spălat automate
ZANUSSI şi Whirlpool
6.999.000 lei

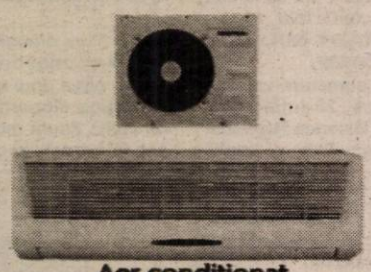

Aer condiţionat

Televizoare color
LG Electronics 5.999.000 lei
PLATINUM 4.999.000 lei

Vânzari în rate cu avans zero!
Transport gratuit până în casa ta!

(2366277)

s.c. IATSA ARAD,
singurul distribuitor al
S.C. AUTOMOBILE DACIA

Vinde autoturisme
Dacia, Dacia SupeRNova,
Dacia 1307 - automobil mixt,
Dacia 1305 (2 locuri) utilitară,
utilitare Dacia cu aer condiţionat

Plata:
- cash
- leasing persoane juridice
- credit bonificat BRD (persoane fizice) „300 EUR"

OFERTA LUNII IULIE
Reducere „400 EUR" - Dacia berlină şi Dacia break
Reducere „200 EUR" - Dacia SupeRNova Europa

Telefon/fax 0257/278.950;
0257/287.366

(2733761)

TOTAL DISTRIBUTION GROUP ROMANIA SRL

Companie de distribuţie naţională

Cerinţe:
- studii medii (studii superioare avantaj)
- abilităţi de comunicare şi negociere
- experienţă în vânzări, vârsta 23-30 ani
- spirit de echipă, iniţiativă
- permis de conducere categ. B

Angajează agenţi vânzări

Se oferă:
- pachet salarial motivant
- posibilitate de dezvoltare a carierei

CV-ul şi scrisoarea de intenţie se depun personal la adresa firmei: Calea Radnei 242. Data limită: sâmbătă, 27. VII., ora 12,00.
Numai persoanele selecţionate vor fi contactate.

(9877779)

foto studio enigma

VA PREZINTA CEA MAI BUNA OFERTA

Kodak

PE CARE O PUTETI GASI IN ORAS:

Kodak Color Plus 200/24	55.000.-
Kodak Color Plus 200/36	65.000.-
Kodak GOLD 100/36	65.000.-
Kodak ProFoto 100/36+	69.500.-

3 magazine in Arad

www.fotoenigma.ro (c.b.)

Agricultori

sc Servagromec SA Arad

Vinde tractoare utilaje agricole şi combine subvenţionate 55%
conf. OM 221/2002

Informaţii:
Arad str. Kogălniceanu 22
de luni până vineri
între orele 8,00-16,00.
Telefon 280.712.

(2733378)

S.C. DELTA DISTRIBUTION S.A.

Lider naţional în import şi distribuţie materiale pentru finisaje

ANGAJEAZĂ PENTRU MAGAZINELE DIN TIMIŞOARA ŞI ARAD

REPREZENTANŢI VÂNZĂRI

Principalele responsabilităţi:
- vânzarea şi promovarea produselor comercializate în magazin
- realizarea obiectivelor de vânzare

Cerinţe:
- studii medii
- experienţa în domeniu
- cunoştinţe operare PC (Word, Excel)
- foarte bune abilităţi de comunicare

Se oferă:
- salariu competitiv + comision în funcţie de vânzări
- oportunitatea unei cariere într-o companie de succes
- programe de instruire

Candidaţii interesaţi sunt rugaţi să transmită CV-ul la fax: 01.331.36.86 sau prin e-mail alina_hr@deltadr.ro până la data de 30.07.2002.

(2733762)

PYROSTOP

Arad, str. Banul Mărăcine nr. 1,
telefon 0257/233281,
mobil 07444/525048

VĂ OFERĂ ÎN CONDIŢIILE CELE MAI AVANTAJOASE:

● Sisteme de alarmă antiefracţie pentru firme şi locuinţe, cu posibilitatea conectării a 2, 3, 4 apartamente la un sistem; ● Sisteme de alarmă antiincendii; ● Sisteme de control acces şi control rond; ● Sisteme de televiziune cu circuit închis; ● Sisteme de interfonie şi videointerfonie; ● Folie colorată, reflectorizantă şi pentru securizare geam; ● Geamuri termopan din sticlă float; ● Sticlă ornamentală, colorată în masă, vitralii, orice model; ● Mobilier din sticlă, oglinzi, mese, uşi de mobilier, orice model.

SUPRAVEGHERE PERMANENTĂ ŞI INTERVENŢII RAPIDE
în caz de alarmă prin dispeceratele computerizate de la sediul Arcons Security şi ale pompierilor militari.

(c.b.)

s.c. Poly Bag Romania s.r.l.

PRODUCE ŞI COMERCIALIZEAZĂ

- SACI POLIETILENĂ
  - dimensiuni la cerere
- FOLIE POLIETILENĂ
  - lăţimi 300-900 mm; grosimi 0,02-0,1 mm
- PUNGI POLIETILENĂ
  - transparente, color, imprimate
- PLASE PERSONALIZATE

Informaţii la telefon-fax: 275787

MONEASA TOURING

Agenţia de turism

Arad, str. 1 Decembrie 1918 nr.4
Tel/fax: 0257 214.960, tel. 0257 214.950
e-mail: moneasa.touring@unet.ro
între Mag. CIAO CIAO şi Hotel ASTORIA

TURISM INTERN
Litoral si Delta Dunării
Moneasa si Căsoaia
Statiuni ale munte
Turism alneo
Agroturism si pelerinaje

TURISM EXTERN
Pelerinaje internationale
Excursii culturale, sejururi
Destinatii exotice, croaziere
Rezervări hoteluri în toată lumea

BILETE DE AVION
TRANSPORT AUTOCAR

(2733763)

ROLAND plus

ofertă specială

ADEZIVI
pentru gresie şi faianţă
- STANDARD - 99.000 lei
- ADEPLAST AFI - 99.500 lei
- CERADEZ - 102.000 lei
- BATOFIX - 129.000 lei
- CERESIT CM11 - 145.000 lei

GLET pentru interior
- BATOGLET - 115.000 lei
- EUROGLET - 138.000 lei
- CERADEZ - 163.000 lei

GLET pentru exterior
- NIVOLAN - 205.000 lei

Parchet laminat 225-285.000 lei
GRESIE şi FAIANŢĂ import Spania şi Italia
Str. A. Şaguna nr. 38
Tel. 0257-257.323

(9877749)

PROFITĂ DE OCAZIE

ABONEAZĂ-TE!

MOTOROLA T192 EMO
24 $ *

NOKIA 3310
49 $ *

SIEMENS a35
19 $ *

Plus o cană şi 2 pachete cafea

OFERTA CONNEX
1 lună cu abonament gratuit şi 50 mesaje** Connex Text gratuite (în prima lună de contract). Cartelele SIM reîncărcabile Connex GO! şi Kamarad au un credit iniţial de 5 $ şi costă 7 $, fără TVA.
Oferta valabilă până la 31 iulie 2002. Detalii în magazine.

* Preţ fără TVA, valabil pentru conectare în reţeaua Connex. În limita stocului disponibil şi numai pentru telefoanele din ofertă – Siemens A35 şi Nokia 3310.
** Sunt mesaje naţionale, proratabile, nereportabile şi nu includ SMS către numere speciale sau gratuite.

(c.a.)

S.C. DIANET COMPUTERS S.R.L.
B-dul Revoluţiei Nr.83
în incinta magazinului COMSIM-LG
Tel: 0722/292 596; 0723/160 870

DEALER CONNEX

Închiriem spaţii comerciale

1. Piaţa Sporturilor bloc 24
2. Piaţa Gării nr. 1, bloc A
3. Str. Abrud, bloc 125 - Micălaca
4. Str, Brezoianu, bloc A34

Informaţii la
S.C. REAL S.A.,
telefon
0257/281.036

(c. 585)

BANCA "TRANSILVANIA" S.A.
SUCURSALA ARAD,
Str. Unirii nr. 5-7,
Tel. 057/283.122
DEPOZITE
1 lunã USD
2.25 % P.A.

ADEVĂRUL

Cotidian independent Arad

Anul XIV, nr. 3668

Sâmbătă, 27 iulie 2002 ● 12 pagini ● 5000 lei ● e-mail: adevarul@arad.ro; adv.pub@arad.ro

BRAT Publicație auditată în semestrul II 2000 — Tiraj mediu zilnic vândut: 33.205

WEST BANK S.A.
ARAD, B-dul Revoluției nr. 88
TELEFON: 284.888; FAX: 285.202
WESTERN UNION TRANSFER DE BANI ®
Cel mai rapid mod de a primi bani din toată lumea

PROBA VERITĂȚII

Prin scoaterea viceprimarului Levente Bognar de sub urmărire penală în urma denunțului de fals și uz de fals, imobilul cu cele 16 camere din Piața Avram Iancu ar putea rămâne definitiv în proprietatea familei sale. Și asta în ciuda faptului că expertiza realizată în laboratoarele Inspectoratului General al Poliției a arătat fără dubiu că semnătura de pe contestatul testament în baza căruia soția viceprimarului Bognar a fost împroprietărită cu impozantul imobil nu este identică cu semnătura testamentarei de pe un act oficial întocmit în urmă cu zeci de ani la primăria comunală din localitatea de baștină a acesteia. De aici rezultă că testamentul poartă o semnătură realizată de altă persoană decât de cea invocată și care era proprietara de drept a imobilului. Interpretarea pe care o dau chiriașii este aceea a împroprietăririi familiei Bognar cu un imobil de o valoare deosebită pe baza unui testament falsificat.

În aceste condiții, ar însemna că la hotărârea judecătorească prin care imobilul în cauză a fost dat în proprietatea familiei Bognar s-a ajuns în urma acceptării ca element de probă esențială un testament dovedit fals. În mod logic, ne este clar că dacă așa stau lucrurile cu adevărat, atunci acea hotărâre judecătorească ar putea fi desființată, iar imobilul să revină în proprietatea statului, așa cum ar fi normal și firesc în situația dată. Interesându-ne în drepta și în stânga cum ar putea fi repusă pe tapet afacerea testamentului suspectat de a fi falsificat, am aflat că din punct de vedere juridic, numai Consiliul Local, prin Primăria Arad și Recons, mai au calitate procesuală, ca administratori ai proprietății de stat încredințate spre protecția și buna gestionare în folosul comunității.

ȘTEFAN TABUIA

(Continuare în pagina 5)

Dacă ARTERM nu plătește datoriile la CET

ARADUL POATE RĂMÂNE FĂRĂ APĂ CALDĂ, ÎNCEPÂND CU 1 AUGUST

FOTO: ONORIU FELEA

Pag. 6

Închiriem
spațiu comercial
(550 mp) amenajat, central, pe Calea Radnei, la etajul clădirii „Supermarket Maxim"; vad comercial excelent.
Tarif: 6 Euro + TVA/mp neg.
Informații la telefon: 0722.459.389

Solicitat de deputatul Nicu Cojocaru, președintele PUR, Dan Voiculescu a promis

DISPONIBILIZAREA LUI DAN IVAN VA FI RIDICATĂ ÎN FAȚA CONDUCERII ȚĂRII

FOTO: AL. MARIANUȚ

Pag. 5

Societatea ARIS -

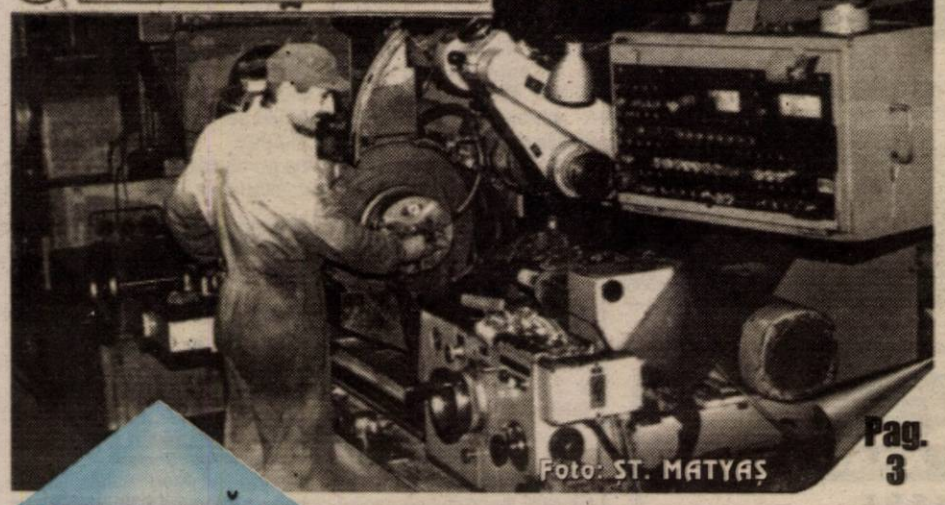

Foto: ST. MATYAȘ

Pag. 3

AMENINȚATĂ CU ÎNTRERUPEREA FURNIZĂRII ENERGIEI ELECTRICE

ABONEAZĂ-TE la ADEVĂRUL
Pentru luna august prețul abonamentului este de 60.000 lei
Se pot face abonamente și pe următoarele trei sau șase luni
Abonații pot câștiga lunar 10 premii de fidelitate în valoare de un milion de lei fiecare
La sfârșitul anului, abonaților le vor fi oferite premii speciale în valoare de zeci de milioane de lei.
Citește ADEVĂRUL cotidianul care îți oferă, cu promptitudine cele mai interesante și utile informații

„CLUBUL NU PREA A AVUT CE ALEGE, CĂCI NOI ERAM SINGURII CU PROIECT PERFECT, GÂNDIT ÎN PERSPECTIVĂ"

◆ *declară Călin Chișbora - președintele Consiliului de administrație al F.C. UTA*

Pag. 7

VÂND sau ÎNCHIRIEZ | TEREN 7000 m² CU CONSTRUCTII (SPATII DE PRODUCTIE SI DEPOZITE) CU UTILITĂTI
Telefon/Fax: 272.812
Mobil: 091.269.700

Calendar

✎ Astăzi, Soarele răsare la ora 5 și 26 de minute și apune la ora 21 și 41 de minute.

✎ Au trecut 206 zile din acest an. Au mai rămas 159 de zile până în anul 2003.

✎ **Praznicul zilei: Biserica ortodoxă:** Sf. Mare Mc. și Tămăduitor Pantelimon; Cuv. Antuza; Cuv. Marcel; **Biserica greco-catolică:** Sf. M. Pantelimon, doctor fără plată (+305)

BINE AȚI VENIT!

La Arad: Țucudean Karina, Tomuța Marilena Andreea, Oros Călin Lucian, Todea Daria Codruța, Nicolov Margareta.

La Ineu: Hirina Laurențiu, Ursu Leea, Demian Bogdan-Alexandru, Lazăr Timotei.

La Lipova: Lingurar Rafael-Andrei, Niclas Suzana-Maria, Păscălău Larisa-Daniela.

Meteo

Vremea va fi în general instabilă. Cerul va prezenta înnorări temporare și izolat, îndeosebi la munte vor cădea ploi, mai ales cu caracter de aversă, însoțite de descărcări electrice și intensificări de vânt.

Temp. max.: 24 la 27°C. Temp. min.: 14 la 16°C

Meteorolog: GABRIELA COCOȘ

AU PLECAT DINTRE NOI!

✝ Covaciu Gheorghe (1926), Tamșa Lidia (1927), Vanko Ana (1925), Cioca Petru (1943)

Echipa de serviciu

GABRIELA GROZA
secretar de redacție
Ioan Leac, Adela Pop, Dina Rujan, Ramona Vidulescu
tehnoredactare computerizată
Olimpiu Bulzan, Adela Ciolocoi, Aurica Telcian
corectură

Turismul Lipovei va fi promovat printr-un program PHARE

Primarul Lipovei, Petru Gherman, a primit, ieri, vizita unei delegații maghiare din județul Bekes, județ care face parte din programul PHARE „Tour Inform SARET". Acest program, din care fac parte 11 localități maghiare, se ocupă cu promovarea potențialului turistic al orașelor și comunelor, beneficiind de o finanțare din fonduri PHARE de 465 de mii de EURO. **„Reprezentanții județului Bekes doresc ca Lipova să fie partener în acest program. În vizita de ieri, le-am prezentat partea turistică și culturală a orașului nostru, de care maghiarii s-au arătat încântați. Prin acest program, Lipova va avea o reclamă bună în străinătate, prin internet, CD-uri etc."**, spune primarul Petru Gherman.

COSMIN MIHUȚA

„ADEVĂRUL" VĂ ASCULTĂ

La telefonul dimineții, 280944, între orele 9,00-12,00

☎ **De ce nu răspunde?** Ioan Albu, Aleea Romanța, sc. C, Bl. R, sesizează că a încercat, timp de două zile, să sune la Intervenții gaze naturale, telefon 236311, pentru a anunța că pe scara blocului unde locuiește se simte miros de gaz. Toate încercările de a lua legătura telefonic cu societatea în cauză au fost zadarnice, fiindcă la celălalt capăt al firului nu răspundea nimeni.

Îl informăm pe cititorul nostru că noile numere telefonice de la Intervenții gaze naturale sunt 236928; 928; 256928.

☎ **Audiențe la prefect.** D-na Cornelia Stan, tel. 244947 întreabă care sunt zilele și orele în care prefectul acordă audiențe.

De la cabinetul prefectului am aflat că miercurea și joia, începând cu orele 9, respectiv 15 există program de audiențe. Persoanele care doresc, se pot înscrie cu o oră înainte de începerea audiențelor, la Biroul Relații cu Publicul din cadrul Prefecturii.

Redactor de serviciu, T. M.

Rambursarea TVA

Contribuabilii care solicită rambursarea taxei pe valoarea adăugată, aferentă perioadei de după intrarea în vigoare a Legii 345/2002, respectiv 1 iunie 2002, trebuie să depună la organul fiscal competent o cerere de rambursare - cod 14.13. 03.02, aprobată prin hotărârea de Guvern 598/2002. Pentru perioada datei sus menționate, rambursarea se solicită depunând formularul aprobat prin Ordinul Ministerului Finanțelor Publice 565/2000.

G. K.

HOROSCOP

Sâmbătă, 27 iulie 2002

Berbec (21.03-20.04). În această zi veți avea o realizare sentimentală care va fi ca un tonic pentru psihicul dvs.

Taur (21.04-20.05). La serviciu s-ar putea să aveți unele probleme, care se vor rezolva, însă în scurt timp.

Gemeni (21.05-20.06). Ar fi bine să manifestați mai puțină fermitate în deciziile pe care le luați pe plan sentimental!

Racul (21.06.-22.07). Pe plan profesional ar fi indicat să fiți prudent cu afacerea pe care doriți să o inițiați.

Leul (23.07-22.08). Este posibil să câștigați o sumă mare de bani de pe urma unui contract semnat cu mult timp în urmă.

Fecioara (23.08-22.09). S-ar putea ca în aceste zile relațiile dvs. cu partenerul de viață să fie puțin tensionate.

Balanța (23.09-22.10). Pe plan profesional veți reuși să luați decizia cea mai bună într-o chestiune care vă frământă.

Scorpion (23.10-21.11). Este posibil să cheltuiți niște bani pentru a vă rezolva o problemă legată de sănătate.

Săgetător (22.11-21.12). La locul de muncă vi se va face o propunere interesantă, pe care ar fi bine s-o luați în seamă.

Capricorn (22.12-19.01). Vi se va propune o afacere tentantă, dar deosebit de riscantă. Gândiți-vă bine înainte de a o accepta.

Vărsător (20.01-20.02). O veste primită de departe vă va aduce multă bucurie.

Pești (21.02-20.03). Partenerul de viață va deveni suspicios, așa că ar fi bine să-i dați toate informațiile pe care vi le cere.

FORMULARE MAI SCUMPE

Începând cu 1 august se modifică prețurile pentru formularele speciale de băuturi alcoolice, cafea, alcool sanitar, tutun și uleiuri minerale, realizate de Compania Națională Imprimeria Națională S.A. și distribuite prin Direcția Generală a Finanțelor Publice Arad. Acestea vor fi mai scumpe, în medie cu 25%.

G. K.

PREȚUL AURULUI

BANCA NAȚIONALĂ. Pentru gramul de aur de 24 K: prețul cu ridicata - 326.135 lei, iar prețul de achiziție - 293.521 lei. Prețuri înregistrate ieri.

PIAȚA NEAGRĂ. Aur 14 K: cumpărare - 200.000 lei/g, vânzare - 250.000 lei/g. **Aur 18 K:** cumpărare - 250.000 lei/g, vânzare - 300.000 lei/g.

O BANCĂ CU NUME TURCESC ȘI „SÂNGE" LATIN

Au început lucrările de amenajare a sediului unei noi bănci comerciale care intenționează să opereze din această toamnă și pe piața financiar-bancară arădeană.

Demir Bank (România) SA este prezentă în România din 1997. Banca are o rețea de 11 sucursale, două în București și celelalte 9 în principalele orașe ale țării. Ultima inaugurată anul trecut, a fost în Timișoara.

Acționarul majoritar al băncii este Uni Credito Italiano (UCI) unul dintre primele grupuri financiare din Europa. UCI deține un pachet de 82,5% din capitalul social al băncii.

DORU SAVA

UTILITARE

PIEȚE, TÂRGURI

Astăzi este zi de piață la Chișineu Criș, Lipova, Pâncota, Felnac, Grăniceri, Hălmagiu, Moneasa, Pecica, Vărșand, Socodor, Șeitin, Vladimirescu, Zimandu Nou, Covăsânț. Târguri **săptămânale** se desfășoară astăzi la Lipova, Pâncota, Hălmagiu, Moneasa.

FARMACII DE SERVICIU

● Farmacia **REMEDIUM** Arad, B-dul Revoluției nr. 52-54. Program luni-vineri: 7,30-20,00, sîmbătă 8,00-14,00. Telefon 233195.

● Farmacia **TEAHAFARM**, Bd-ul Revoluției nr. 65. Program: luni-vineri 8-21, sâmbătă 9-13. Telefon 254.587.

● Farmacia **OMNIAFARM**, Calea Aurel Vlaicu, Bl. Z28, cu program zilnic de la orele 8,00-22,00. Telefon 271724.

● Farmacia **SENSI BLU, ARAD I** Bd. Revoluției nr. 43. Program: zilnic 8-22 - inclusiv sâmbătă și duminică. Telefon 254.527

● Farmacia **SENSI BLU ARAD II** Bd. Revoluției nr. 93. Program zilnic 8-22 - inclusiv sâmbăta și duminica. Telefon 214.955

● Farmacia **DERYYFARM 2000** str. I. Maniu nr. 12-18. Telefon: 270087. Program: zilnic 17,00-23,00.

● Farmacia **LIBRO PHARMA** non stop, Calea Aurel Vlaicu 60-68 (lângă stadionul UTA) telefon 212.992.

● Farmacia **LARIFARM**, Calea Aurel Vlaicu, la parterul blocului Z 24 are program de lucru zilnic, între orele 7,00 - 23,00, telefon 246622.

URGENȚE STOMATOLOGICE ...

... asigură Cabinetul din str. Crișan (în spate la Gionelli), program non-stop. Telefon: 253794.

● În zilele de sâmbătă și duminică, urgențe stomatologice asigură și cabinetul din B-dul Revoluției nr. 62, ap. 17, între orele 9,00-19,00. Telefon: 256665. Cabinetul Stomatologic din Calea Victoriei nr. 7 A asigură zilnic urgențe, inclusiv sâmbăta, între orele 10-15. Telefon 095.565.622.

ADMINISTRAȚIA FINANCIARĂ

Administrația Financiară a municipiului Arad: Asistență contribuabili (impozitul pe venitul global) - telefon 280633, 280733, int. 199 între orele 8,00 - 12,00. Informații mai pot fi obținute la adresa de web: www.finantearad.ro

ÎNREGISTRĂRI ÎN CAZ DE DECES

Biroul de Stare Civilă - decese face înregistrări după următorul program: sâmbătă și duminică, între orele 9,00-11,00. Tel. 281850.

TELEFON DE URGENȚĂ LA POLIȚIE: 955

Noile numere de centrală telefonică ale I. J. P. (Inspectoratul Județean de Poliție) Arad: 237.170; 237.803; 237.878; 237.887; 236.858.

Cursul valutar*

VALORI ÎNREGISTRATE IERI, 26 IULIE 2002

Denumirea valutei	BNR	BCR		BRD		Banca Transilvania		Banca Românească		Bursa neagră	
		C	V	C	V	C	V	C	V	C	V
Euro	32722	32416	32994	32410	32960	32300	32850	32495	33128	32400	32700
Dolar S.U.A.	32701	32550	32800	32500	32870	32250	32800	32455	32825	32500	32800
Forint	133	127	138	129	136	120	135	-	-	129	133

ADEVĂRUL
COTIDIAN INDEPENDENT ARAD
Editor: S.C. ADEVĂRUL Arad S.R.L.
COD FISCAL R 1681938 ● COD SICOMEX 19.604 ● CERTIFICAT J 02/1886 / 31X 1991 ● COD SIRUES 020956601 ● ISSN 1220 - 7489

Redacția și administrația: 2900 Arad, Bd. Revoluției nr. 81. Telefoane: SECRETARIAT - 281802, fax 280655, 280625; ADMINISTRAȚIE - CONTABILITATE - 281797; MICA PUBLICITATE - 210775; MAREA PUBLICITATE - 280904; CLUBUL PRESEI - 280989.

Consiliul de administrație: președinte - **DOREL ZĂVOIANU,** telefon 281802, 280625; vicepreședinte - **MIRCEA DORGOȘAN,** telefon 210776; membri: **DOREL BARBU,** telefon 281797; **NICU COJOCARU,** telefon 280904; **MIRCEA CONTRAȘ,** telefon 280854.

Colegiul de redacție: MIRCEA CONTRAȘ (redactor-șef); **MARCEL CANCIU** (șef secție foto), telefon **281701; ALEXANDRU CHEBELEU** (șef secție sport), telefon **281701; NICU COJOCARU** (șef secție publicitate) telefon/fax: **280904; GABRIELA GROZA** (secretar general de redacție), telefon **280854**; **VASILE FILIP** (șef secție cultură-învățământ-tineret), telefon **281855; 280003; IOAN IERCAN** (șef secție politică), telefon **280943; DORU SAVA** (șef secție social-economic), telefon **281738; ȘTEFAN TABUIA** (șef secție actualități), telefon **281855; 280003; DOREL ZĂVOIANU** (președinte al Consiliului de administrație), telefon **281802, 280625.**

Difuzare - Marketing: MIRCEA ȚÂȘCĂ (șef secție)-telefon **280904**

Tiparul executat la S.C. MEDIAGRAF S.A. ARAD, str. Feleacului F.N., telefon 250902, fax 250920

„Adevărul" poate fi citit și pe Internet la adresa http://adevarul.arad.ro

CINEMATOGRAFE

Dacia: Superpoliștii (SUA) 11; 13; 15; 17; 19; 21

Mureșul: Impostorul (SUA) 10; 12; 14; 16; 18; 20

Arta: După-amiaza unui torționar (Rom.) 16; 18; 20

Sala Mică: Amen (Franța) 15,30; 18,30

RED CHILI
ATENȚIE ARĂDENI!
Excepționalul VIN special MARA de MINIȘ
BONVINO plătești 2 primești 3
Țuică „RED CHILI" la cel mai mic preț
Magazinul RED CHILI din Arad - zona Podgoria (lângă Miki)
vă oferă cele mai rafinate băuturi la prețuri de producător

Societatea ARIS - AMENINȚATĂ CU ÎNTRERUPEREA FURNIZĂRII ENERGIEI ELECTRICE

Conducerea Electricii Arad a trimis Prefecturii și societății Aris un comunicat în care se precizează că luni, 29 iulie, la ora 14 se va întrerupe furnizarea energiei electrice la Aris. „Urmare a situației deosebite privind producerea de energie electrică, cauzată pe de o parte de seceta prelungită și pe de altă parte de creșterea continuă a creanțelor...", se motivează în înștiințarea Electricii. Administratorul special al Aris, Pavel Cristea, spune că nu crede că se va ajunge la decuplarea fabricii de strunguri. „Nu permite Legea 137, legea privind unele măsuri pentru accelerarea privatizării. Aris e în administrare specială, iar Legea 137 spune că furnizorii de servicii, cum e și Electrica, nu poate să întrerupă furnizarea serviciului. Noi am făcut demersurile în ceea ce privește solicitarea reeșalonării datoriilor Aris-ului către Electrica, așa cum specifică legea", spune Cristea. De partea acestuia se află și prefectul Ungurea-nu. Rămâne de văzut dacă luni după-masă Aris va avea sau nu energie electrică.

GERLINDE KNAP

Lansare de carte la Palatul de Justiție

Ieri, în holul de la etajul I al Palatului de Justiție, s-a lansat volumul **„Infracțiuni prevăzute în legi speciale și în legi extrapenale"**, apărut la Editura „Concordia". Autorul acestei „cărămide juridice" (cartea are aproape 1500 de pagini!) este **DAN ILARIE-ADINEL**, procuror șef al Biroului de combatere a corupției și criminalității organizate de la Parchetul de pe lângă Tribunalul Arad. Dan Ilarie-Adinel este la al doilea său volum pe această temă, pe care l-a elaborat în decurs de mai bine de doi ani.

Caius Ianotă, prim procuror la Parchetul de pe lângă Tribunalul Arad, a subliniat meritele acestei

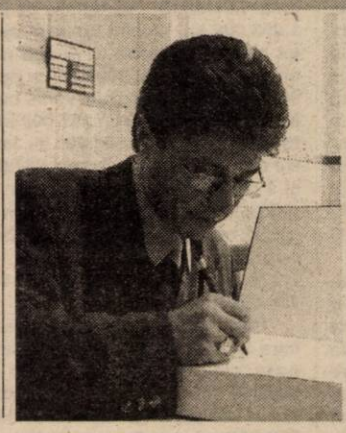

monumentale lucrări, utilă magistraților și tuturor juriștilor, deoarece autorul a adunat într-un singur volum texte de legi inedite, referitoare la acest subiect, apărute în diverse publicații, din 1934 până în mai 2002. Istoria lucrărilor de această factură a fost schițată de procurorul criminalist **George Vlai**. Toți vorbitorii - cei mai sus amintiți, precum și **Sabin Mariș**, prim procuror adjunct, prof. **Mateuț** de la Cluj-Napoca - și-au exprimat mândria că un coleg al lor a reușit să elaboreze o lucrare de o asemenea anvergură.

CĂTĂLINA LATU
FOTO: ONORIU FELEA

ARME DE PROVENIENȚĂ DUBIOASĂ

În urma unei percheziții efectuate la domiciliul arădeanului **Marius Paul Suteu Duiu,** de 56 de ani, din Arad, vânător autorizat, s-au găsit: un pistol pentru alarmă și gaze marca „Rohn RG-800", calibrul 8 mm., fără serie, cu șapte cartușe aferente și un număr de 75 de bucăți cartușe de vânătoare, cu alice, calibrul 19,5 Magnum, pe care le deținea ilegal.

Întrebat fiind despre proveniența acestora, Suteu Duiu a declarat că le deține de aproximativ 3 ani, fiind primite spre păstrare de la o persoană cu dublă cetățenie, româno - germană, care în prezent este decedată.

Marius Suteu Duiu este cercetat pentru nerespectarea regimului armelor și munițiilor.

EUGENIA BĂRDAȘ

INVESTIȚIE LA UZINA DE APĂ DIN CHIȘINEU-CRIȘ

Microsistemul de alimentare cu apă Chișineu-Criș - Nădab - Sintea Mare - Socodor deservește o populație de 12.000 de locuitori, cu posibilitate de extindere a rețelei la Țipari, Adea și Cintei.

Serviciul de apă canal aparține de Primăria Chișineu Criș, care a alocat, în această lună, 300 de milioane de lei pentru investiții. Cu acești bani s-a înlocuit nisipul filtrant și s-au achiziționat două pompe submersibile performante pentru îmbunătățirea calității apei livrate către populație și agenții economici.

„Chiar dacă nu am avut niciodată probleme cu la-imentarea cu apă, această investiție va duce la îmbunătățirea serviciilor către populație. Secția are ca sursă de apă potabilă captarea din 11 puțuri forate la o adâncime de 100 de metri, captată cu pompe submersibile. Capacitatea de tratare a apei este de 60 de litri pe secundă și are o calitate superioară," a declarat primarul Gheorghe Burdan.

S. AMBRUȘ

O parte din infracțiunile comise la Arad sunt „opera" unor infractori din alte județe

Analiza activității I.P.J. Arad pe primul semestru al anului în curs a reliefat faptul că din cele **1053** de infracțiuni de natură judiciară care s-au comis pe raza județului în această perioadă, 14,7 la sută (respectiv 155), au fost săvârșite de un număr de 367 de persoane care locuiesc în alte județe.

Dintre „extrajudețeni", 116 au comis 200 de furturi, cele mai multe fiind din autovehicule (63), spargeri de unități comerciale și locuințe (52), furturi de biciclete (25), de autovehicule (2), zece au comis șapte tâlhării și patru au fost cercetați pentru tentativă de omor.

Poliția informează că majoritatea A.N.-urilor cu care se confruntă sunt opera acestor infractori din alte județe, ei nefiind ușor de identificat. Și aceasta fiindcă nu se află în evidențele Poliției și nu se știe despre ei nici măcar strictul necesar pentru a putea fi demarate cercetările.

Anchetele au mai scos în evidență că foarte multe dintre aceste persoane au ajuns în județul Arad fie cu intenția de a trece frontiera, fie că se întorceau din afara granițelor țării și, rămânând fără mijloace de subzistență, s-au dedat la comiterea de infracțiuni.

Relevantă este cifra 6.229, reprezentând persoanele care au fost întoarse de la frontieră, nepermițându-li-se ieșirea din țară, la care se mai adaugă și cele 73 returnate de către autoritățile maghiare, numai în perioada 01-25 iulie 2002. Nu puțini dintre aceștia n-au nici măcar banii necesari pentru a se întoarce acasă.

EUGENIA BĂRDAȘ

La Ambulanța Arad

APELURILE TELEFONICE FALSE SE ȚIN LANȚ

La Serviciul Județean de Ambulanță Arad, apelurile false se țin lanț, în ciuda aparaturii performante de depistare a numărului de la care formează, aparatură montată în urmă cu aproximativ două luni și care a costat destul de mult. „Din păcate, suntem doar în faza în care confruntăm numărul pe care ni-l spune solicitantul cu cel care apare pe ecran. Iar „sancțiunea" în cazul în care ne dăm seama că minte, este că nu trimitem mașină", aflăm de la dr. Popescu, medic în cadrul Serviciului Județean de Ambulanță Arad.

Problema cea mai mare apare, însă, în situația în care, în același timp, doi indivizi apelează numărul 961 și țin ambele linii ocupate, adresându-le lucrătorilor tot felul de obscenități. Într-un astfel de caz, viața celor care au într-adevăr nevoie de serviciile c relor medicale este pusă în pericol, dată fiind imposibilitatea lor de a intra în legătură cu serviciul de ambulanță.

Cele mai multe apeluri false sunt înregistrate noaptea și de sărbători, iar cei mai mulți care găsesc o plăcere bolnavă în această „activitate" se dovedesc a fi tinerii. „Noi avem și o bandă magnetică pe care să-i înregistrăm, iar de aici ar trebui ca autoritățile să fie cele care să ia măsuri împotriva lor. De altfel, sperăm ca în curând acest lucru să se și întâmple, iar astfel activitatea noastră să revină la normal" mai spune dr. Popescu.

ANCA BUGARIU
FOTO: V. MUSCA

VIOLARE DE DOMICILIU

A fost introdus în arestul unității, pe bază de ordonanță de reținere, *Ioan Oroșanu*, de 36 de ani, din Arad, fără ocupație, cunoscut cu antecedente penale, pentru săvârșirea infracțiunii de violare de domiciliu. În data de 25 iulie a.c. a spart ușa imobilului situat în Arad, strada Barbu Lăutaru nr. 56, bl. 47, sc. A, ap. 4 și a pătruns, fără drept, în incinta acestuia. Urmează a fi prezentat Parchetului, cu propunere de arestare preventivă.

A mai fost introdus în arest și *Ludovic Szots*, din Arad, str. Mărășești, nr. 30, urmând să execute șapte zile de închisoare contravențională conform Legii nr. 61/ 1991.

E. B.

INTERDICȚIE DE INTRARE ÎN SPAȚIUL SCHENGEN

Ieri dimineață, la vama Nădlac, polițiștii de frontieră au reținut doi cetățeni români, care intenționau să treacă în Ungaria cu pașapoarte românești falsificate prin înlocuirea fotografiei. Ion Iancu de 32 de ani și Marius Iortoman, de 38 de ani, ambii din Craiova, au declarat că și-au pierdut pașapoartele și nu au mai avut răbdare să-și facă altele, astfel că, în schimbul a 200 de dolari au obținut acte fals. În urma cercetărilor, polițiștii de frontieră au aflat că, de fapt, cei doi aveau interdicție de intrare în spațiul Schengen.

S. AMBRUȘ

Premii pentru studenții Universității de Vest „Vasile Goldiș"

În cursul dimineții de joi, studenții medicinești arădeni care au inițiat acțiunea umanitară desfășurată în incinta strandului Neptun au fost premiați cu reviste și cărți de specialitate de conducerea Universității de Vest „Vasile Goldiș".

În această săptămână, voluntari din rândul studenților, care se pregătesc pentru a deveni medici, au oferit doritorilor asistență medicală gratuită; ei mai pot fi găsiți la finalul săptămânii la cortul sanitar amplasat la intrarea pe strandul arădean.

SPERANȚA M.

Nemulțumite de salarii,

MUNCITOARELE DE LA O FIRMĂ DIN HĂLMAGIU NU EXCLUD DECLANȘAREA UNEI GREVE

Cele aproape două sute de femei ce lucrează la societatea Tita In Grup din Hălmagiu sunt nemulțumite că nu și-au primit salariile întregi. Pentru neplata salariului în întregime, dar și pentru lipsa bonurilor de masă ele nu exclud posibilitatea declanșării unei greve. Încercând să luăm legătura cu conducerea, secretara ne-a întrebat „știți italiană?". Conducerea firmei susține că muncitoarele au primit 90% din salariul pe iunie, urmând ca restul de 10% să se primească în acéste zile. Varianta femeilor e însă alta. Ele spun că au primit doar jumătate din salar.

Muncitoarele, majoritatea din satele din jur, se plâng de asemenea că transportul la fabrică le este asigurat doar dimineața. După terminarea orelor de muncă, fiecare ajunge acasă cum poate.

VOICU SIDA

Agenție CEC în Micălaca

Zilele trecute, CEC Arad a deschis la parterul blocului 246, lângă Piața Soarelui, o nouă agenție. În spațiul respectiv, până în urmă cu aproximativ un an a funcționat tot o agenție a instituției mai sus menționată, care, însă a fost închisă din cauza activității slabe. **„Cum în toată această perioadă, aici a funcționat arhiva noastră, ne-am gândit totuși să redeschidem agenția unde va lucra o singură persoană"**, spune Norica Stroia, director adjunct al CEC Arad.

La agenția din Micălaca se va desfășura toată gama de operațiuni pentru persoane fizice și juridice, cu excepția schimbului valutar. Programul de lucru este de luni până vineri între orele 8,00-15,30, iar dacă agenția se va dovedi profitabilă, el va putea fi modificat în perioada următoare.

A. B.

Guvernul a aprobat

PROGRAMUL SOCIAL PENTRU PERIOADA 2002-2003

Venitul minim lunar garantat va creşte, începînd cu 1 ianuarie 2003, cu 17%, de această măsură urmînd să beneficieze circa 590.000 de persoane.

Potrivit programului social pentru perioada 2002-2003, aprobat în şedinţa de joi a Guvernului, venitul minim garantat va creşte de la 630.000 de lei la 740.000 de lei pentru o persoană, de la 1.134.000 de lei la 1.328.000 lei pentru două persoane şi de la 1.575.000 lei la 1.845.000 lei pentru trei persoane. Pentru familiile formate din patru sau din cinci persoane, venitul minim garantat va creşte de la 1.953.000 lei la 2.285.000 lei, respectiv de la 2.331.000 lei la 2.728.000 lei.

În acest an, *subvenţia* se va ridica la aproximativ 4.780 miliarde lei pentru spirjinirea populaţiei la plata cheltuielilor de întreţinere în perioada de iarnă, calculată ca diferenţă între preţul de producţie pe gigacalorie al centralelor termice şi preţul naţional de referinţă de 800.000 lei/Gcal.

Pentru familiile cu venituri reduse se vor acorda, în continuare, ajutoare pentru încălzirea locuinţelor pe bază de energie termică furnizată în regim centralizat, în funcţie de venitul mediu net lunar pe membru de familie.

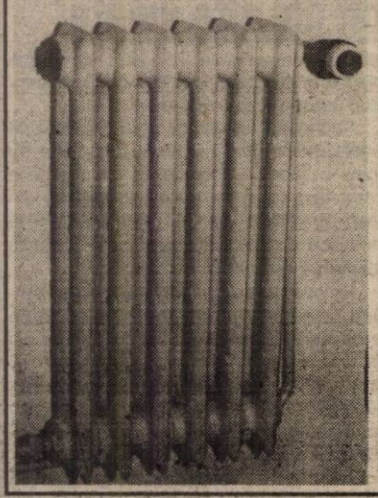

Astfel, pentru un venit mediul net lunar pe membru de familie de pînă la 1.053.000 lei, nivelul lunar al ajutorului prevăzut pentru perioada noiembrie 2002 - martie 2003 se va ridica la 980.000 lei. Pentru un venit cuprins între 1.053.001 lei şi 1.287.000 lei, ajutorul lunar va fi de 588.000 lei, iar pentru un venit cuprins între 1.287.001 lei şi 1.638.000 lei, ajutorul lunar se va ridica la 294.000 lei. Pentru un venit mediu net lunar de membru de familie cuprins între 1.638 .001 lei şi 2.106.000 lei, ajutorul lunar va fi de 154.000 lei.

Pentru familile cu venituri reduse care îşi încălzesc locuinţele cu gaze naturale, ajutorul lunar va fi de 500.000 lei, pentru un venit mediu net lunar de pînă la 1.053.000 lei, de 300.000 lei, pentru un venit curpins între 1.053.001 lei şi 1.287.000 lei, respectiv de 150.000 lei, pentru un venit cuprins între 1.287.001 lei şi 1.638.000 lei.

Pentru încălzirea cu combustibili petrolieri, lemne şi cărbuni, familiile vor primi un ajutor social lunar de 300.000 lei.

Programul social prevede **continuarea procesului de recorelare şi indexare a pensiilor** pentru persoanele din sistemul de stat cu pensie pentru limită de vîrstă şi vechime completă şi cei de urmaşi, inclusiv cei înscrişi la pensie în 1998, precum şi pentru pensioanrii agricultori cu pensii stabilite anterior lunii iulie 1992.

În cadrul acestui proces, în 2003 vor beneficia de recorelarea pensiilor circa 2.275.000 persoane din sistemul de stat, sumele suplimentare care vor fi acordate de la 1 ianuarie 2003 fiind cuprinse între 53.000 şi 142.000 lei, respectiv între 60.000 şi 151.000 lei începînd cu luna iulie a anului viitor.

Pensiile vor fi indexate trimestrial, în raport cu rata inflaţiei, iar pensiile pentru vechime completă care beneficiază de recorelare vor creşte în această perioadă, în termeni reali, cu 11%.

Pensia medie netă a persoanelor cu vechime completă care beneficiază de recorelare va creşte de la 2.176.075 lei, în decembrie 2002, la 2.777.651 lei, în decembrie 2003.

În ultima parte a acestui an se vor acorda ajutoare în valoare totală de 63 miliarde lei pentru circa 200.000 veterani de război în vederea acoperirii unei părţi din cheltuielile aferente chiriei, energiei electrice şi termice.

În luna decembrie, pensionarii vor primi **tichete de călătorie pe 2003,** beneficiind de o reducere de 50%, pentru transportul pe calea ferată sau cu mijloace auto şi fluviale.

În al doilea semestru al acestui an şi în primul semestru al anului viitor, 190.000 pensionari vor primi alte bilete de tratament subvenţionate din bugetul asigurărilor sociale.

Salariul de bază minim brut pe ţară va creşte, începînd cu anul viitor, de la 1,75 milioane lei la 2,5 milioane lei, dar personalul bugetar va beneficia încă din ultimul trimestru al acestui an de o creştere a salariilor cu 12% care, adăugată majorării de 8 procente din ianuarie, va acoperi integral creşterile prognozate ale preţurilor de consum din acest an.

Alocaţia lunară pentru copii va creşte, începînd cu luna iulie a anului viitor, de la 180.000 lei la 210.000 lei.

Pentru a asigura necesarul de resurse financiare în vederea achiziţionării combustibililor de către Termoelectrica, Guvernul a decis ca 200 milioane dolari să fie contractaţi pînă la 31 august dintr-un credit cu garanţia statului, de pe pieţele financiare internaţionale, prin intermediul unui consorţiu bancar.

Prin programul social, Guvernul îşi propune să continue măsurile de susţinere a campaniilor agricole din toamna acestui an şi din primăvara anului viitor, de dezvoltare a zootehniei, de asigurare a alimentării cu apă a localităţilor şi de stimulare a ocupării forţei de muncă.

Pentru stoparea acţiunilor de evacuare a cetăţenilor din apartamente pentru restanţele înregistrate la plata întreţinerii vor fi iniţiate programe speciale de eşalonare la plată a datoriilor şi de acordare a unor credite, în sistem ipotecar, necesare achitării acestora.

În perioada 2002-2003 vor fi construite circa 21.000 de locuinţe cu carcater social care vor fi închiriate tinerilor ce nu îşi permit să cumpere o locuinţă proprie sau să închirieze un apartament, şi vor fi înfiinţate alte 543 magazine de tip "Economat" pentru persoanele cu venituri mici.

În domeniul educaţiei, Guvernul îşi propune să înfiinţeze peste 200 de şcoli şi mijloace de trasnport a elevilor, să reabiliteze alte 300 instituţii de învăţămînt, să acorde circa o mie de burse de studii pentru studenţii din mediul rural şi să asigure, gratuit, pe durata întregului an şcolar, rechizite şi produse alimentare, constînd într-un pahar cu lapte şi un corn, pentru elevii din clasele 1-4 din învăţămîntul de stat.

În sectorul medical, s-a stabilit ca lista mediamentelor gratuite pentru pensionarii cu venituri care nu depăşesc 1,4 milioane lei pe lună să fie suplimentată cu 40-50 medicamente din producţia internă.

Programul social pentru perioada 2002-2003 are în vedere şi înfiinţarea unei comisii formate din reprezentanţi ai administraţiei locale, organizaţiilor neguvernamentale şi ai bisericii avînd ca scop aplicarea programului de dezvoltare a Văii Jiului.

Ministrul Muncii şi Solidarităţii Sociale, Marian Sîrbu, a declarat că, deşi suma totală necesară pentru aplicarea acestor măsuri sociale nu a fost, deocamdată, stabilită, programul social nu va afecta nivelul deficitului bugetar stabilit pentru 2002 şi 2003.

BILANŢ ŞI INIŢIATIVĂ

Direcţia judeţeană pentru probleme de cultură, culte şi patrimoniu a organizat ieri, prin directorul său, ***dl. Adrian Şimon***, prima întâlnire cu presa, dintr-o serie ce s-ar dori permanentizată. Am aflat, printre altele: ● S-a primit de la M.C.C., avizul de intervenţie de urgenţă pentru ***înlocuirea acoperişului la biserica din Ciunteşti*** (comuna Craiva) ● S-au dat ***20 de avize pentru efectuarea unor reparaţii*** la clădiri de patrimoniu. ● Ministerul Culturii şi al Cultelor, prin instituţia ce o reprezintă în judeţ, ***a susţinut Zilele Culturii Sârbe*** ● Au fost ***inventariate bunuri şi obiecte de patrimoniu*** din muzee, case memoriale, biserici, mănăstiri, inclusiv acelea care ar putea constitui nucleul unui ***muzeu de etnografie*** ● Săptămâna viitoare va apărea ***Aradul cultural.*** Luni se va sărbători ***Ziua Imnului de Stat al României.***

În partea a doua a întâlnirii ***arh. Şerban Gubovici*** a prezentat un proiect conform căruia ***în locul Pieţei Avram Iancu ar putea apărea trei mai mici,*** cu diferite funcţii: galerie de busturi, statuia actuală, o fântână arteziană cu locuri de conversaţie, o agoră. Ideea domnului S. Gubovici poate părea interesantă. Cât despre valoarea proiectului îi lăsăm să se exprime pe oamenii de meserie. Până a deveni realitate visul acesta are nevoie de multe ***aprobări şi de foarte mulţi bani.*** Un concurs de proiecte n-ar fi de exclus din ecuaţie. Până una, alta e de apreciat că ***cineva s-a gândit să umanizeze acest spaţiu.***

DANA TODOR

SÂMBĂTĂ, 27 IULIE 2002

TVR 1

7,00 Vară pentru voi
8,30 Matineu de vacanţă
*** Dragă, am micşorat copiii** - s.
9,20 Desene animate
10,20 Auto club
11,05 A doua şansă - s. rel.
11,55 Festival naţional „Marin Chisăr"
12,50 Debut 50 plus
13,50 Jurnalul de prânz
13,55 Formula 1. Calificări - MP al Germaniei
15,00 Glume, boacăne, aventuri
16,00 Băiatul care aduce soare - s.
17,00 Ora G... în vacanţă - rel.
18,00 Teleenciclopedia
19,00 Garantat 100%
20,00 Jurnal. Meteo. Sport
20,35 Curat Caragiale! Parol!
(●) 20,50 Ce-am avut şi ce-am pierdut - comedie, SUA, 1997
23,35 O vară... cu cântec
0,00 Jurnalul de noapte
(●) 0,10 Blaze - comedie, SUA, 1989
2,15 Jurnal * Meteo
3,30 Festivalul naţional „Marin Chisăr" - rel.

TVR 2

7,50 Camera de gardă - rel.
8,10 Arta apărării
(●) 8,35 Buck şi brăţara magică - aventuri, SUA, 1997
10,15 Flipper şi Lopaka - s.
10,45 Lumea lui Chiţ-Chiţ
11,30 Acvila - s.
12,00 Arca lui Noe
12,30 Cronici votive
13,05 Atlas
(●) 13,30 Charlot fermier - comedie, SUA, 1914
14,05 Planeta singuratică
15,05 Bărbaţi, la cratiţă!
16,40 Feţe
16,45 Andromeda - s.
17,25 Aventurile lui Chuck Finn - s.
18,00 Ştiri regionale
18,15 Gratzy Informatoru' - revista presei săptămânale
18,20 În prelungiri
19,15 Trasee bănăţene
19,30 Noi@tvrtimisoara.ro
(●) 20,00 Tăticul invizibil - dramă, SUA, 1997
21,30 Bine, dragă! - s.
22,05 Secretele doamnei Bradley - s.
22,55 Ştiri
(▲) 23,00 Despre viaţă şi sex
23,45 Vară extremă
(I) 0,45 Obligat să ucidă - f. rel.

PRO TV

7,00 Războiul fiarelor - s.
7,45 Micii războinici - s.
9,10 Zorro - s.
9,35 Lupul din campus - s.
10,00 Un altfel de bebeluş - s.
10,30 Promotor
* Gillette - lumea sportului
11,30 O altfel de lume - s.
12,00 Provest
12,55 Ştirile Pro TV
13,00 Vărul din străinătate - s.
13,30 Părinţi la Hollywood - s.
14,00 Sub semnul întrebării
(●) 15,30 Buffy, spaima vampirilor - s.
16,30 Bucătăria lui Radu
17,00 Zanga Party
19,00 Ştirile Pro TV
* Sport * Vremea
(●) 19,40 Maverick - comedie/western, SUA, 1994
22,15 Ally McBeal - s.
(●) 23,15 Virusul distrugător - Hackerii - thriller/SF, SUA, 1995
1,35 Zanga Party
3,00 Motown Live - legenda - s.
(●) 3,30 Dincolo de Rangoon - dramă/acţiune, SUA, 1995
5,30 Provest - rel.

TV ACASĂ

7,15 Terra nostra - s. rel.
8,15 Poveştiri adevărate - rel.
9,00 Aventurile lui Papyrus - s.
9,30 Îngeraşul - s.
11,45 Căsuţa poveştilor
12,15 Petrecerea - rel.
13,45 Femei înşelate - s.
15,00 Din viaţă
15,30 Betty cea urâtă - s.
16,30 Terra nostra - s.
17,25 Amor de cătel - s.
19,30 Poveştiri adevărate
20,00 Mariu - s., 2 ep.
21,40 Iubire fără de păcat - s.
22,30 Nord şi Sud - ultimul episod
23,25 Poveştiri adevărate - rel.
* Vremea de Acasă
0,00 Betty cea urâtă - s.
0,45 Muzica de Acasă
1,45 Dansează cu mine! - rel.
2,45 Mariu - s. rel.
4,15 Chef la chef - rel.
5,15 Ia-mă Acasă - rel.
5,45 Nord şi Sud - s. rel.
6,45 Căsuţa poveştilor - rel.

HBO

6,00 Pe platourile de filmare
6,35 Jurăminte fatale - thriller, 1999
8,05 Cinema Cinema Cinema
8,30 Africa viselor mele - dramă, 2000
10,55 Echipa de hochei: Campionii - aventuri, 1992
12,40 Dansul unei nopţi de vară - dramă, Italia, 1999
14,45 Martor sub protecţie - dramă, 1999
16,25 O mamă perfectă - dramă, 1988
18,10 Mic - dejunul campionilor - satiră, 1999
20,00 Momeala - acţiune, 2000
22,00 Supernova - SF, 1999
23,30 Seducţie - thriller, 2000
1,05 Vrei să afli un secret? - horror, 2000
2,40 Prietenii şi vecinii tăi - dramă, 1998
4,20 Nu te aude nimeni - horror, 2001

PRIMA TV

7,00 Luna sălbatică - s., rel.
8,00 Tibanu' pescuieşte şi vânează
9,00 Desene animate
10,00 Să fii sănătos!
11,00 Sport Magazin
14,00 Motor
14,30 Exploziv
15,00 Filmul şi televiziunea
15,30 Luna sălbatică - s.
16,30 Real TV
17,00 Camera de râs
17,30 M.A.S.H. - s.
18,00 Focus
19,00 Poliţia în acţiune
20,00 Comedy bar
(●) 22,00 Sânge şi vin - acţiune, Marea Britanie-SUA, 1997
0,00 M.A.S.H. - s. rel.
0,30 Film erotic
2,00 Focus

ANTENA 1 – TV ARAD

6,30 Ispita - s.
7,30 Reportajul săptămânii - rel.
8,00 Ştiri TV Arad
8,30 Un început nou
9,00 Păstorul cel bun
9,30 Lumea mare a celor mici
10,00 Casa de piatră
10,30 Roata de rezervă
11,00 BIT
11,30 Medicul de gardă - emis. medicală
12,30 Flipper - s.
13,30 Get Real - s.
14,30 Stargate SG-1 - s.
15,30 Cu capu-n nori - s.
16,00 Sheena - s.
17,00 Trăieşte-ţi vara cu Hi-Q
19,00 Observator
* Sport * Meteo
19,40 Săptămâna financiară
(●) 20,00 Afaceri interne - thriller/acţiune, SUA, 1990
(●) 22,30 Iluzii destrămate - dramă, SUA, 1995
(●) 0,30 Capcanele adolescenţei - dramă, SUA, 1998
2,30 Stargate SG-1 - s. rel.
3,30 Observator - rel.
4,30 Medicul de gardă - rel.
5,30 Roata de rezervă - rel.

TV RCS

9,00 Desene animate
9,30 Ştiri 1 - rel.
10,00 Tradiţii şi folclor
10,30 Theodore Rex - film
12,00 Preciosa - s.
12,45 Clipclap video-clipuri
13,00 Ştiri 2 - rel.
13,30 Frontiera Live/ Jazz la Teatrul Vechi - rel.
15,00 Preciosa - s.
15,45 Clipclap video-clipuri
16,00 Kelly - s.
16,45 Clipclap video-clipuri
17,00 O altfel de lume
17,30 Ştirile RCS
18,00 5 minute de carte
18,05 Mod de viaţă - divertisment
18,45 Provocările naturii - s.
19,25 Hit Squad - s.
20,00 O vară nebună...
22,00 Ştirile RCS 2
22,30 Ai încredere în mine - film
(▲) 24,00 Erotica

B1 TV

7,00 Fan X
9,00 Vară eternă - s., rel.
10,00 Întâlniri de credinţă - talk show
11,00 Prinţul din Bel Air - s., rel.
12,00 La limită - emis. auto
12,30 Vară eternă - s., rel.
13,30 Familia Simpson - s., rel.
(●)14,00 Atac decisiv - f. rel.
15,30 Star Trek - s.
17,00 Enterprise - s., rel.
18,00 Corso
19,00 Familia Simpson - s.
20,00 Ştirile
21,00 Punem pariu că-i vară?
23,00 Ştiri
0,30 Fox News

TELE 7 ABC

7,35 Ştiri
7,50 Videoclipuri
11,00 Atelierul lui Newton - s.
11,30 Documentar DW - rel.
12,30 Cântece populare - rel.
13,30 Melodii, melodii
14,00 Sania albastră - f. rel.
15,30 Documentar DW
16,00 Club ABC
17,00 Videoclipuri
18,00 Documentar DW
18,30 Telejurnal
19,00 Documentar DW
19,30 Muzică populară
(●) 20,30 Prieten sau duşman - thriller, SUA, 1988
22,00 Club ABC - rel.
23,00 Documentar DW - rel.
23,30 Ştiri. Sinteza zilei
23,45 Videoclipuri - rel.
1,00 Activ FM

OTV

7,00 Zori de zi
10,00 24 h
10,15 La hanul lu' Nea Mărin
10,45 24 h
11,00 Oglinda poveştilor
11,30 OTV Suceava
12,00 Clubul cascadorilor - rel.
13,00 Oglinzi şi labirinturi
14,00 Mega sport
15,00 Abuzurile statului
16,30 Fabricat în România
17,00 Viaţa la superlativ
18,00 Condurăteanu întreabă
19,00 Tora, Tora, Tora
19,30 24 h
21,00 Dan Diaconescu Direct
21,30 Piersicile lui Florin
0,00 Schimbul 3

Redacţia Adevărul nu îşi asumă răspunderea pentru modificările ulterioare intervenite în programele TV

Solicitat de deputatul Nicu Cojocaru, președintele PUR, Dan Voiculescu a promis

DISPONIBILIZAREA LUI DAN IVAN VA FI RIDICATĂ ÎN FAȚA CONDUCERII ȚĂRII

Vizita președintelui umanist Dan Voiculescu în municipiul Arad a început ieri, în jurul orei 12.00, sub „imperiul concretului". Abia sosit, liderul PUR s-a deplasat la Primăria Arad unde, împreună cu delegația sosită de la București, cu Lia Ardelean, președintele filialei arădene și cei doi deputați, Mihaela Mândrea și Nicu Cojocaru, s-a întâlnit cu Dorel Popa.

Așa cum spuneam, concret, asta și datorită deputatului Cojocaru, cel care a ridicat problemele, s-a discutat despre viitorul protocol care va fi semnat între PSD și PUR. Cel puțin după discuțiile care au avut loc ieri, acesta va conține, în mod sigur, un paragraf referitor la amplasarea Monumentului „Mării Uniri" și, în măsura în care vor fi identificați oameni capabili - a susținut președintele PUR, cu acordul lui Dorel Popa - umaniștii vor avea reprezentanți și în fruntea unor instituții descentralizate. De altfel, în fața președintelui, liderii umaniști și Dorel Popa, în calitate de președinte al PSD Arad, au promis că se vor înțelege în privința protocolului pe plan local. De comun acord s-a hotărât ca protocolul între cele două formațiuni să fie semnat până cel târziu în 15 august.

Atmosfera din cabinetul primarului s-a schimbat în momentul în care deputatul Cojocaru a ridicat problema referitoare la disponibilizarea lui Dan Ivan de la societatea Apă-Canal, parlamentarul arădean spunând că nu este posibil ca un om care a condus destinele județului timp de opt ani să fie îndepărtat într-un asemenea mod, doar pentru că a părăsit PD pentru PUR. Vizibil deranjat de acest aspect, Dan Voiculescu a spus: **„Așa s-a întâmplat? Asta înseamnă foarte multe și reprezintă un pericol pentru noi. Adică, cine vine la PUR își pierde slujba? Nu. Dan Ivan trebuie reabilitat. Se poate domnule Popa? Dacă nu, de mâine să nu mai meargă la servici. Chiar astăzi o să port o discuție cu președintele Adrian Năstase, să-i spun ce se întâmplă. Apoi o să vorbesc și cu președintele Iliescu. O să-i găsim lui Dan Ivan un post în străinătate. Oricum, am înțeles că asta își și dorește. Vă promit că voi rezolva problema".**

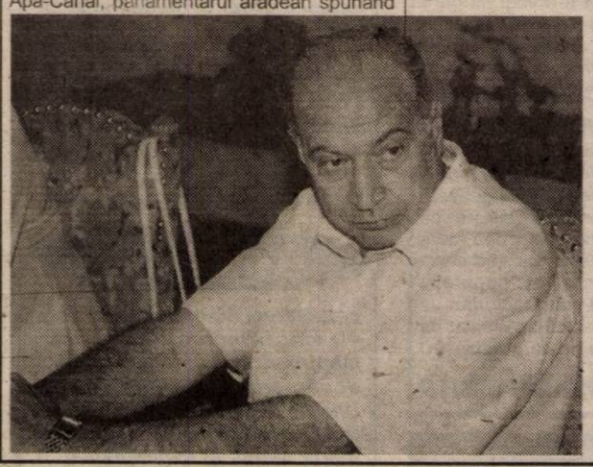

Răspunzându-i lui Dan Voiculescu, Dorel Popa a spus că problemele care au apărut în jurul acestui subiect nu sunt de natură politică și că, el personal, nu este de acord cu asemenea practici. **„Un om a fost bun să conducă județul timp de opt ani. Asta demonstrează că are capacitate. Nu trebuia să fie aruncat așa. Dar, oricum, vă spun că PSD nu este implicat în această problemă, chiar dacă președintele CJA, instituție în subordinea căreia se află societatea la care lucrează Dan Ivan, este membru PSD".**

Discuțiile cu privire la situația lui Dan Ivan au continuat și la Prefectură, acolo unde liderul umanist s-a întâlnit cu Dan Ungureanu. Așa cum este cunoscut, mai temperat în ceea ce privește exprimarea unei păreri în nume personal atunci când se află în sediul Prefecturii, Ungureanu a dat de înțeles că va încerca găsirea unei soluții, în măsura în care documentele și legea îi vor permite.

În rest, la Prefectură totul s-a rezumat la prezentarea județului și a posibilităților sale de dezvoltare, Dan Ungureanu cerându-i președintelui PUR permisiunea de a-i solicita sprijinul atunci când va avea nevoie. Lucru pe care l-a și obținut.

De la Prefectură umaniștii s-au îndreptat direct spre Hotel Central, acolo unde a avut loc ședința Biroului Permanent al organizației. Aseară, tot la Central, s-a desfășurat o cină festivă, la care au fost invitați să participe membrii Biroului Permanent al PUR, dar și oficialitățile locale.

Asupra acestor ultime două întâlniri vom reveni cu amănunte în ziarul nostru de luni. Și, tot cu amănunte, în privința viitoarei destinații a lui Dan Ivan, pentru că, în mod sigur, acesta a fost chestionat de președintele Dan Voiculescu.

ALIN OLTEANU
Foto: AL. MARIANUȚ

PROBA VERITĂȚII

(Urmare din pagina 1)

Cu alte cuvinte, domnul Bognar și ai săi camarazi de la Primăria Arad, ar trebui să deschidă o acțiune în justiție cu scopul de a scoate din proprietatea d-nei Bognar imobilul cu pricina și de a-l readuce în proprietatea statului. Lucru pe care, să recunoaștem, nu-l putem aștepta chiar de la domnia sa, dl. Bognar prins într-un grav conflict de interese: pe de o parte interesul de a păstra imobilul în proprietatea familiei sale (este vorba despre o valoare de zeci de miliarde de lei dobândită pe bază unui testament dubios), iar pe de altă parte, în calitatea sa de demnitar local ar trebui să apere cu toate puterile sale proprietatea locativă de stat aflată în administrarea Primăriei. Grea dilemă, din care nu văd cum se poate ieși altfel decât prin renunțarea la ideea că tocmai dl. Bognar ar trebui să acționeze pe cale juridică pentru a recupera imobilul dobândit de familia sa. Pe cale de consecință, domnia-sa viceprimarul Bognar va trebui să stea de o parte, fără să se implice în tentativa de recuperare a respectivului imobil pierdut de Primărie în condiții insuficient de clare, așa cum am arătat. Obligația de a apăra interesele legitime ale comunității revine, în acest caz, primarului Dorel Popa și echipei sale de la Primărie. Ca ales al arădenilor, domnia sa, trebuie să le protejeze interesele și să le apere drepturile chiar și atunci când e vorba să ia decizii dezagreabile. În speță, primarul Dorel Popa are datoria față de arădeni să redeschidă procesul civil prin care imobilul cu pricina a fost pierdut în favoarea familiei Bognar. Chiar dacă este vorba despre o decizie dificil de luat, primarul Popa va fi obligat să-și asume disconfortul luării acesteia. Din felul în care va proceda în acest caz, ne vom lămuri ale cui interese le apără dl. primar al Aradului: ale cetățenilor care l-au ales în fruntea bucatelor sau pe ale familiei Bognar! Dl. primar Popa a ajuns la ora adevărului: indiferent ce va face și cum va drege în cazul acestui imobil, dl. Popa ne va lămuri ce e cu adevărat important pentru domnia sa: relațiile de colaborare fructuoasă cu vicele său Bognar și cu UDMR Arad sau mulțumirea contribuabililor arădeni ale căror interese au fost atinse. Dl. primar și apropiații săi colaboratori se află vrând-nevrând la proba veritații. În curând ne vom lămuri, o dată în plus cine este dl. primar Popa și în slujba cui se află cu adevărat. Spunem acest lucru pentru că, nu o dată am avut ocazia să constatăm că pentru dl. primar și pentru apropiații săi de la Primărie nu întotdeauna au avut prioritate interesele colectivității. Cel mai recent exemplu este scandaloasa „afacere Belsirim" gândită mai degrabă pentru a-l îmbogăți pe patronul suspectat de a-i fi fin, decât de a pricopsi cât de cât debilul buget local. Asta, ca să dăm un exemplu mai recent, dar dacă se dorește putem reveni și cu altele mai vechi. Vor hotărî dl. primar și apropiații săi colaboratori prin poziția adoptată în scandalul imobilului din Piața A. Iancu.

PSD ARAD SE ALINIAZĂ LA STRATEGIA „CENTRULUI"

„Informare politică" ar fi expresia cea mai potrivită pentru ședințele Delegației Permanente Județene și Biroului Executiv Județean PSD Arad, desfășurate ieri, la sala de ședințe a „Finanțelor". Au fost prezentate principalele linii directoare trasate de către conducerea centrală a PSD la reuniunile de la Sibiu și Snagov. Așa cum a spus Dorel Popa, la conferința de presă de după cele două ședințe, „ne aliniem la cele hotărâte la centru". Întrucât presa nu a avut acces la cele două ședințe, dăm crezare organizatorilor conferinței de presă în ceea ce privește discuțiile.

Oameni corupți, oameni cu „probleme grave"

Cei prezenți la ședințe au aflat că, după modelul „centrului", toți membrii PSD Arad care vor fi depistați că au „probleme cu corupția" vor fi eliminați din partid, ca și cei care au alte „probleme grave". De asemenea, nu va fi primit în partid nici un om corupt sau cu „probleme grave" în partidul de la care vrea să plece.

● Biroul Executiv Județean a fost informat, din nou, că organizația municipală a ratificat hotărârea organizației de cartier privind excluderea deputatului Dorel Zăvoianu. Organizația județeană nu a luat nici o măsură în acest sens, decizia finală fiind de competența Consiliului Național din 12 octombrie 2002.

Protocolul local PSD-PUR, luna viitoare

Dorel Popa a „prelucrat" cu participanții la ședințe problema protocoalelor încheiate la nivel central cu Partida Romilor, FDGR și PUR. În privința protocolului local cu PUR, Dorel Popa a discutat cu Dan Voiculescu și se preconizează ca acesta să fie semnat în luna august, în funcție de stadiul difuzării în teritoriu a prevederilor acordului la nivel central.

Dorel Popa nu va acționa pentru „dezagregarea infrastructurii PD"

Conform indicațiilor lui Adrian Năstase, PSD-ul va acționa în teritoriu pentru „dezagregarea infrastructurii PD". Întrebat cum va face acest lucru, Dorel Popa a răspuns că „nu trebuie să fac absolut nimic. O fac ei singuri".

Problema PSD Sebiș, se va rezolva la nivel central

Întrebat dacă s-a discutat problema organizației PSD Sebiș, intens mediatizată, Dorel Popa a răspuns că aceasta trebuie lămurită la nivel central, în sensul că, existând o conducere interimară, doar centrul poate hotărî să se țină alegeri înaintate de expirarea interimatului.

Zăbrani și Iratoșu - sub „lupa" conducerii județene

Conform celor declarate de către Rodica Borza, membru al Biroului Executiv Județean, s-au căutat soluții pentru rezolvarea problemelor de la Iratoșu și Zăbrani, cei doi președinți de filiale fiind prezenți la ședință. De la Iratoșu a fost prezent și primarul, cu care s-a convenit primirea unei delegații a Biroului Executiv, în vederea unor discuții pe marginea situației explozive create de exploatarea pășunilor comunale. Nu insistăm, întrucât cazul a fost prezentat pe larg. ● În ceea ce privește organizația de la Zăbrani, spune Rodica Borza, aceasta trebuie să respecte litera legii și să accepte verdictul dat de către Prefectură. Pe scurt, este vorba despre suspendarea unui viceprimar PD, aprobată în Consiliul Local și dezavuată de către prefect. **„Deși ar fi avut de câștigat PSD-ul, viceprimar urmând a fi un membru al partidului nostru, legea trebuie respectată. Revocarea viceprimarului PD-ist s-a făcut într-o ședință cu vicii de formă și pe bună dreptate prefectul a sesizat aceste vicii"**, a spus Rodica Borza.

SIMION TODOCA

La Delegația Reprezentanților Naționali PNL

THEODOR STOLOJAN, ÎNVINGĂTOR PE LINIE

După cum se anticipa, Delegația Reprezentanților Naționali ai PNL, desfășurată ieri, la București, a aprobat cu majoritate covârșitoare, toate condițiile puse de Theodor Stolojan pentru a candida, în cadrul Congresului Extraordinar, la președinția partidului. Deși problema părea destul de delicată, s-a aprobat ca odată cu alegerea președintelui să fie aleasă și echipa propusă de către acesta. Ca o modificare minoră, în Biroul Executiv Central (echipa) vor intra zece membri în loc de nouă, cum se propusese. Congresul nu va mai avea loc la Brașov, ci la București, data (24-25 august) rămânând neschimbată.

● După cum ne-a relatat deputatul Titus Gheorghiof, cu o seară înainte s-au întâlnit 40 de președinți de filiale, plus încă 20 de membri ai DRN, care au convenit că vor vota în favoarea propunerilor lui Stolojan. Ca dovadă că promisiunea a fost respectată, la lucrările DRN au fost 64 de voturi „pentru" și 16 „împotrivă", din totalul de 86 delegați prezenți. ● Până la Congres, Theodor Stolojan este președinte interimar al partidului. Cu toate că este posibil ca la Congres să mai fie și alți candidați la șefia partidului (fiecare candidat putând să-și propună echipa) este puțin probabil ca „Stolo" să piardă.

S. TODOCA

Politica la țară

„FIECARE CE POATE!..."

Constantin Oancea, 27 ani, Camna, muncitor

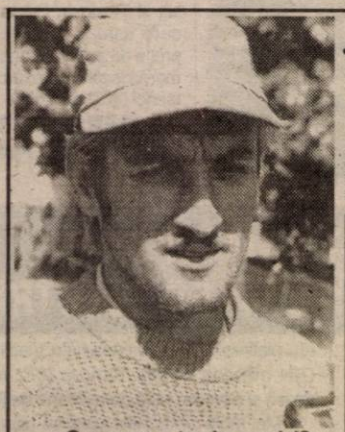

– Cum merge treaba pe aici?
– Așa și așa.
– Lucrați și pământ?
– Nu.
– Politică faceți?
– Nu. N-am vreme pentru așa ceva.
– Și nici n-o să faceți?
– Nu cred, n-am timp. Eu lucrez tot timpul.
– Se face politică aici?
– Fac unii, cine are timp de așa ceva.
– Sunteți mulțumit de felul cum e condusă țara?
– Deocamdată, mulțumit, că așa-i treaba, n-ai ce face.
– Cum adică n-ai ce face?
– Avem drept la vot și gata. Loc de muncă se găsește greu în ziua de azi.
– Ce-ați mai dori pentru tineri?
– Să fie un trai mai bun.
– Pentru un trai mai bun trebuie să se muncească.
– Bineînțeles.
– Muncește tineretul?
– Care muncește, muncește, care nu, cu ziua, că nu se poate altfel. Aici avem noroc că lucrăm la „Tamiunic", altfel...
– Și ce face tineretul dacă n-are unde să lucreze?
– Fiecare ce poate: la sapă, la coasă, altul lucrează, altul stă.
– Cum vedeți viitorul tineretului?
– Nu știu. Tineretul din ziua de azi e așa, între ele. La unii le place să lucreze, la alții nu.
– Și ce credeți că se va întâmpla cu aceștia?
– Nu pot să-mi dau seama.
– Viitorul dvs. cum îl vedeți?
– Deocamdată nu prea strălucit. Binișor. Mă descurc. Dacă nu lucrezi, n-ai cum să te descurci.

I. IERCAN

Dacă ARTERM nu plătește datoriile la CET

ARADUL POATE RĂMÂNE FĂRĂ APĂ CALDĂ, ÎNCEPÂND DIN 1 AUGUST

Consiliul de Administrație al CET Arad s-a întrunuit, joi, pentru a hotărî unele măsuri de reducere a cheltuielilor centralei electrotermice. Una dintre modalități, așa cum ați putut afla din ziarul nostru de ieri, este reducerea personalului, în cel mult 60 de zile urmând a fi disponibilizate 75 de persoane. **„Măsurile organizatorice, care cuprind și disponibilizările de personal, vor reduce cheltuielile cu 16 miliarde de lei, în timp ce măsurile tehnice vor aduce o economie de 34 miliarde de lei, pe an. Efectul se va simți abia după un an de zile și sperăm să reușim să vindem mai ieftin la Electrica și Arterm și, în acest fel, Consiliul Local să poată folosi subvențiile în alte scopuri"**, spune directorul CET, Lucian Barniciu.

În perioada imediat următoare, reducerea personalului va aduce o cheltuială în plus de 3,6 miliarde de lei, prin acordarea a șapte salarii compensatorii, bani ce vor fi recuperați până la sfârșitul acestui an. Din cei 75 de angajați care urmează să fie puși pe liber, 65 sunt muncitori, iar 10 fac parte din personalul TESA, șefii de secție, împreună cu sindicatul, urmând să hotărască persoanele care vor fi disponibilizate. **„Sindicatul a avut obiecții, însă noi am răspuns punctual la fiecare nemulțumire. Ne-am încadrat în contractul colectiv de muncă, iar ei au înțeles că altă soluție nu există"**, spune Lucian Barniciu. Șocul disponibilizărilor putea fi mult mai mare, așa cum este în alte orașe unde au fost date afară câteva sute de persoane, însă, „norocul" este că CET Arad a pus pe liber în urmă cu doi ani 200 de angajați.

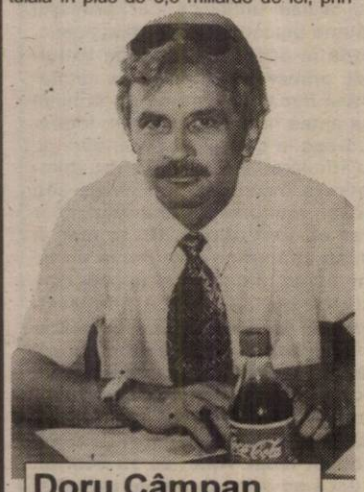

Doru Câmpan

Fără căldură !

O altă problemă care a intrat în vizorul Consiliului de Administrație al CET Arad este datoria mare pe care SC Arterm a acumulat-o în ultimele luni, în special de când centrala electrotermică a trecut în subordinea CLM. **„Problema este foarte complicată, în sensul că de când am ieșit de la Termoelectrica, încasările de la Arterm au scăzut. La Termoelectria dacă nu se respectau termenele, se dădea dispoziție să se taie apa caldă. Până acum, Artermul era cel mai bun platnic din țară"**, spune Lucian Barniciu. În momentul de față, SC Arterm are o datorie de 42,5 miliarde, o parte încă din luna martie, la care se adaugă și factura de 9,5 miliarde de lei, pe luna iunie, care va fi scadentă la 1 august. **„Oare nici o asociație de locatari nu a plătit nimic din aprilie și mai ? La noi n-a ajuns nici un leu"**, se plânge directorul CET, care dă exemplu Electricii, societatea ce s-a achitat la zi de datorii. CET Arad are nevoie urgentă de acești bani pentru a nu pierde unele facilități de la furnizori. **„În acest moment, noi avem un stoc de 300 de mii de tone de cărbune, dar până la iarnă trebuie să avem 450 de mii de tone, pentru a rezolva problema căldurii"**, motivează Lucian Barniciu „foamea" de bani de care suferă CET-ul.

Consiliul de administrație a luat în calcul și măsura extremă, Lucian Barniciu având mână liberă ca, din 1 august, să întrerupă furnizarea energiei termice către SC Arterm, până când societatea din urmă își va plăti datoriile. **„Populația nu este vinovată de această situație, sunt convins că își achită datoriile la energia termică și din tot sufletul aș dori să nu le creez neplăceri, dar altă măsură de a obliga Artermul să-și plătească datoriile nu văd. Nu voi sista furnizarea apei calde în tot orașul, ci doar eșalonat, pe magistrale. Arterm trebuie să înțeleagă că suntem într-o economie de piață, iar energia trebuie plătită. Până la 1 august, stă în puterea Arterm-ului și a Consiliului Local să ia măsuri pentru achitarea datoriilor"**, spune Lucian Barniciu.

Lucian Barniciu

Arterm se plânge că nu încasează bani

Directorul SC Arterm, Doru Câmpan, recunoaște că societatea pe care o conduce are datorii la CET Arad, dar susține că situația nu e chiar atât de neagră cum o prezintă directorul Barniciu. Doru Câmpan precizează că are de încasat bani de la populație și că nu este vorba de rea voință, pentru că Arterm a fost și a rămas cel mai bun platnic din țară, dintre societățile de distribuție a energiei termice. **„Nu mi se pare corectă abordarea domnului Barniciu. Eu am de încasat bani și de anul trecut. Dânsul e obișnuit să-și facă vara stocurile de iarnă. Nu vreau să intru în polemică. O să plătim pe cum încasăm. Mai bine ar spune când vor încasa cele 60 de miliarde de lei de la sere"**, declară Doru Câmpan. Directorul Arterm susține că CET nu va rezolva nimic dacă va sista furnizarea energiei termice, singura soluție pentru ieșirea din criză fiind acordarea subvențiilor în avans, așa cum s-a întâmplat la București.

Cinci zile pentru rezolvarea situației

În următoarele cinci zile, SC Arterm și Consiliul Local trebuie să găsească o modalitate pentru ieșirea din această criză. Cum CET Arad s-a săturat ca Arterm-ul să plătească după cum dorește, singura rezolvare este achitarea datoriilor. În caz contrar, populația Aradului (care și-a plătit facturile) va rămâne fără apă caldă. Iar vinovat de această situație nu poate fi decât SC Arterm.

COSMIN MIHUȚA

O TUȘĂ NECESARĂ

E bine că, în sfârșit, se întrezărește rezolvarea unei probleme care ne-a dat mari bătăi de cap, ani de zile: groapa de gunoi. Contractul pe care Primăria l-a semnat cu ASA International ne vorbește și de un termen ambițios de dare în folosință a acestui deponeu ecologic - începutul anului 2003. Asta înseamnă ianuarie, februarie, martie, mă gândesc, fiindcă din aprilie nu prea mai e loc de „începutul anului". Oricum, contract este, termen (aproximativ) este, mai rămâne să fim încrezători că va fi și seriozitate, că nu se va întâmpla precum la contractul de pomină cu o anume fabrică de case (că și acolo s-a bătut palma, s-a semnat, s-au promis termene). Austriecii sunt însă austrieci, adică oameni serioși.

Așadar, este bine că s-a deschis calea spre certitudine, că sute de familii care au fost terorizate de vecinătatea actualei gropi de gunoi, absolut neecologice, pot crede în zile mai bune. Dar mai este ceva, la fel de important pentru comunitatea noastră. Heinz Bauer, directorul firmei austriece ne-a lăsat să înțelegem că ASA International va veni, în curând, să ne propună și o ofertă pentru

Accente

colectarea, transportul, trierea și valorificarea deșeurilor. Intenția firmei austriece anunță două perspective interesante. Una ar fi că Salubritatea se va trezi pe piață cu un concurent foarte serios și experimentat. A doua, ne-ar aduce în sfârșit în pas cu practicile occidentale în domeniu. Cei care au avut posibilitatea să iasă prin Europa sau chiar dincolo de ea, au putut constata, că pe-acolo, pe lângă containerul pentru gunoiul menajer propriu-zis, există, alături, câte un container pentru sticle, altul pentru materiale plastice, altul pentru hârtie. Cu timpul, oamenii acelor locuri au învățat să respecte regulile, să fie ei primii care triază deșeurile din gospodărie, fiind astfel și primii care se preocupă ca mediul înconjurător în care viețuiesc să rămână, pe cât posibil, sănătos. Or, dacă ne gândim ce se întâmplă în prezent la noi, când fiecare aruncă deșeurile la grămadă și pe unde apucă, poluând mediul dar și risipind aiurea materialele ce pot fi recuperate, perspectiva propusă de firma austriacă este mai mult decât o simplă schimbare în managementul deșeurilor. Este o poartă spre civilizație. Ca să nu vorbim cât de rentabil poate fi acest management, cât de bănoasă este această activitate. Mulți au făcut averi colosale din exploatarea gunoaielor, oricât de paradoxal ar putea să pară acest lucru, la prima vedere.

Dacă am obișnuit Primăria s-o tragem de „urechi" pentru gafe, pentru lucrurile pe care le face prost ori nu le face deloc, credem că este onorabil, pentru noi, ca jurnaliști, să avem ochi și pentru cele bune, iar când e cazul, să lăudăm lucrul bine făcut. Drept pentru care, am ținut să subliniem semnarea contractului cu ASA International.

TRISTAN MIHUȚA

ACCESUL LA ȘTRAND SE VA FACE CU JETOANE

• Pe abonamentele eliberate trebuie lipite poze

Până la 1 august, posesorii de abonamente de șrand trebuie să se prezinte la administrația șrandului pentru a li se aplica, pe tichetul eliberat de Gospodărirea Comunală Arad, fotografia și un cod de bare. Fără acesta nu se va mai putea intra pe șrand, fiindcă sistemul de acces va fi altul. Nu se va mai intra pe bază de bilete, ci de jetoane, fiindcă sistemul de intrare va fi electronic. Abonații vor folosi abonamentele (care vor avea aplicat codul de bare) pentru a putea pătrunde în incinta șrandului. Barierele ce vor fi amplasate la intrări se vor deschide doar după ce codul de bare va fi citit.

Noul sistem va costa Gospodărirea Comunală circa 500 de milioane de lei, incluzând aici patru camere video de supraveghere (la fiecare intrare), barierele, jetoanele. „Din cei aproape 11.000 de abonați, cam 3000 au venit deja să li se aplice poza și codul de bare. Am implementat sistemul electronic pentru a evita orice discuție cu privire la cine ce afaceri face și a elimina persoanele care intră fraudulos pe șrand", spune directorul GCA, Coloman Edeleni.

Și o veste bună în toate aceste modificări: un jeton va costa 10.000 de lei, mai puțin cu 5000 decât se plătește acum pe un bilet.

G. KNAP

TREI DIN FABRICILE FOSTULUI IFET AU FOST VÂNDUTE

Societatea arădeană Expert, lichidatoare a S.C. Esparo Forest S.A. (fostul IFET), a vândut trei din cele cinci fabrici de cherestea ale acesteia. Este vorba de cea de la Sebiș, de la Săvârșin și de la Bârzava. Toate acestea au fost vândute în ultimele trei luni, în urma unor licitații organizate de lichidator.

Societatea arădeană de exploatare și prelucrare a lemnului a fost privatizată în 1999. Doi cetățeni spanioli au cumpărat atunci, cu cinci miliarde de lei, pachetul de acțiuni deținut de stat (70%). Ei s-au angajat să investească circa două milioane de dolari. Însă fostul IFET, denumit după privatizare Esparo Forest, a falimentat în aprilie 2001. Întreaga activitate a fost atunci sistată.

Licitațiile pentru vânzarea bunurilor Esparo Forest au început imediat după declararea falimentului. „Fabricile de cherestea au fost oferite de cel puțin șase ori fiecare. Am reușit să vindem trei din cele cinci", spune Nicolae Gherănescu, reprezentant al societății lichidatoare Expert.

Fiind cam de aceeași mărime, fabricile din Sebiș, Săvârșin și Bârzava s-au vândut cu prețuri aproximativ egale (între 2,5 - 3 miliarde de lei). Pentru cea mai recent adjudecată, cea de la Bârzava, cumpărătorul - o firmă românească din Arad - a plătit 30% din valoare. „În momentul adjudecării am semnat un antecontract cu cumpărătorul. Când acesta va face ultima plată, în septembrie, se va semna și contractul de bază", adaugă Gherănescu.

Deocamdată au rămas nevândute fabricile de la Bocsig și Târnova. Pentru prima, care este și cea mai mare, prețul de pornire este mult mai mare decât în cazul celorlalte fabrici (10,2 miliarde).

GERLINDE KNAP
FOTO: ȘT. MATYAȘ

După Aris, ȘI UTA VA TRECE ÎN ADMINISTRARE SPECIALĂ

O măsură specială în procesul de privatizare a societăților de stat este instituirea administrării speciale (care presupune acordarea unor facilități; printre altele, scutirea totală sau parțială a obligațiilor bugetare). După ce Aris a intrat deja în administrare specială, și la UTA se va întâmpla acest lucru. Reprezentantul APAPS la Arad, Pavel Cristea, spune: „Pregătirea pentru intrarea societății UTA în administrare specială e avansată. După instituirea administrării speciale, APAPS București va numi, prin ordin al ministrului Privatizării, un administrator special care va fi mandatat să conducă activitatea societății până la transferul dreptului de proprietate asupra acțiunilor vândute de APAPS către cumpărător". Cristea apreciază că într-o săptămână, maximum zece zile, vom cunoaște cine va fi administratorul special la UTA.

Reprezentantul APAPS la Arad (care este și administrator special la Aris) spune că implicarea Prefecturii și în special a prefectului Ungureanu a avut un rol important în finalizarea privatizării celor două societăți arădene.

G. KNAP

PRIMARII SUNT SOMAȚI SĂ-ȘI PLĂTEASCĂ DATORIILE LA SC ELECTRICA

Consiliul Județean Arad a cerut primăriilor să-și plătească datoriile la Electrica, întrucât în acest moment s-au adunat facturi neachitate în valoare de 10 miliarde de lei, la care se adaugă 2 miliarde de lei penalități. Conducerea CJA a cerut ca fiecare primărie să-și facă o strategie pentru soluționarea problemei, iar până la sfârșitul anului să se ajungă cu nivelul plății datoriilor la 95-98 %. În topul rău platinicilor se află comunele Vladimirescu (744 milioane de lei), Târnova (672 milioane de lei) și Ghioroc (440 de milioane de lei).

Mai mulți primari din județ se plâng, însă, de faptul că cei de la SC Electrica nu citesc contoarele, decât o dată la câteva luni, iar facturile sunt, de multe ori, umflate.

COSMIN M.

S.C. „Adevărul" SRL nu-și asumă responsabilitatea pentru conținutul articolelor publicate, aceasta revenind în exclusivitate autorilor

„CLUBUL NU PREA A AVUT CE ALEGE, CĂCI NOI ERAM SINGURII CU PROIECT PERFECT, GÂNDIT ÎN PERSPECTIVĂ“

declară CĂLIN CHIȘBORA - președintele Consiliului de administrație al F.C. UTA

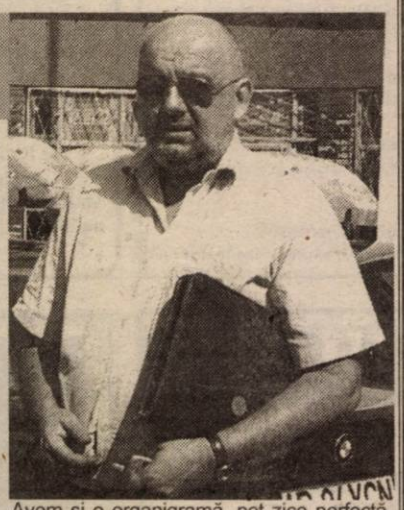

– Domnule Chișbora, de ce își arogă Florian Lăzurean meritele formării grupului de inițiativă? Acum, că el este viabil și serios, lămuriți problema.

– Nu e nici un secret, meritele d-lui Lăzurean sunt depline și incontestabile. El a strâns grupul de investitori arădeni! Cred că s-a lămurit această problemă, deoarece am avut și eu semnale că nu toată lumea a înțeles ce merite are dl. Lăzurean.

– La început au fost alte nume. Printre ele, A. Mateiaș, S. Ion ori M. Frențiu. Acum au apărut alții, precum A. Pop, Fl. Bercea și lista poate continua. De unde această fluctuație de oameni?

– Este perfect adevărat! La început au fost unii, acum s-au retras din ei, dar au venit alții. Să știți că primul grup s-a reunit în postura de a găsi o soluție pentru UTA, nu pentru a se implica efectiv în club. Apoi, a venit dl. Valentin Constantin, care a prezentat conceptul unei societăți pe acțiuni - club de fotbal. În acel moment câțiva s-au retras, iar alții au fost atrași.

– A fost ales Consiliul de administrație. Multe nume nu sunt cunoscute iubitorilor de fotbal din Arad. Care a fost motivația propunerilor pentru ca ei să intre în acest Consiliu de administrație?

– Consiliul de administrație are în sarcină managementul clubului, nu se ocupă de fotbal. Vor fi structuri, una care va răspunde de partea sportivă a UTA-ei. Vor fi oameni numiți, plătiți și răspunzători pentru ceea ce fac. Să știți că nu a fost o listă prestabilită. Am ținut să avem în Consiliul de administrație oameni capabili, specialiști în diverse domenii, care ne pot ajuta în actul conducerii. Așa avem - acum - în structura Consiliului de administrație, manageri de succes, economiști de valoare și juriști de notorietate.

– Să revenim, puțin, la Florian Lăzurean. Din cele spuse, ar trebui să înțelegem că el nu a fost „lucrat“, pentru a nu mai ajunge în Consiliul de administrație. Totuși, deoarece se zice că nu vă mai prea înțelegeți cu Fl. Lăzurean, nu ați avut vreo implicare în înlăturarea lui? Nu ați discutat înainte de ședință cu membrii fondatori de la F.C. UTA?

– Nu intru în polemică! Nici cu dl. Lăzurean, nici cu nimeni. Eu am o educație. Nu am vorbit absolut deloc cu membrii fondatori, pentru a nu-l accepta. De altfel, eu cu el suntem prieteni. Mie îmi pare rău că dl. Lăzurean nu este în echipa noastră. Aveam și avem nevoie de el. Din păcate, dl. Lăzurean are «meciuri» cu alții, iar în certurile dintre ei eu nu am cum să intervin.

– Discuțiile s-au întins pe durata mai multor zile. Celelalte oferte, indecizia celor de la UTA, ori neseriozitatea potențială a grupului a tergiversat negocierile?

– Din punctul meu de vedere nu a existat o tergiversare. Noi am lucrat în timp record la proiect, iar în paralel am purtat negocieri cu clubul. Am lucrat zi și noapte, punând pe masa Primăriei un proiect argumentat, cum nu a existat vreodată. Apoi, clubul nu prea a avut ce alege, căci noi eram singurii cu proiect perfect, gândit în perspectivă. Sigur, trebuia vorbit și cu Angelo Gandolfi. Totul era legat de venirea lui la Arad. El nu a putut ajunge mai devreme și de aceea s-a dat impresia tergiversării negocierilor. Dar, nu a fost deloc așa. Drept dovadă, în 24 de ore am bătut palma.

– Cine din cadrul grupului de investitori a fost atât de isteț, arătând faptul că Gandolfi nu trebuie să fie despăgubit, iar apoi a reușit să-l facă pe italian, pe Lupaș și Ienciu să ajungă la o înțelegere, chiar cu inamicul, cel care nu dădea nici un leu recompensă?

– Ca să răspund direct, e vorba de dl. avocat Valentin Constantin și de colaboratorii săi. El a și negociat, apoi, cu Gandolfi detaliile preluării UTA-ei, căci italianul avea câte ceva la clubul arădean. Sigur, dl. Constantin s-a consultat tot timpul cu mine, s-a mers în paralel.

– Sunt multe „ițe“ încurcate la UTA? E clubul într-o situație la care nu v-ați fi așteptat? Mă refer, aici, la partea organizatorică?

– E limpede că problemele de organizare au lăsat de dorit. Acum, asta e sarcina noastră, să rezolvăm toate problemele, deoarece doar atunci o putem duce bine. Avem și o organigramă, pot zice perfectă, aprobată deja, după modelul fotbalului german. Am primit sprijin, în acest sens, de la C.C. «Banat-Ja» România, care a venit cu documentația din Germania.

– De ce credeți că Marin Lupaș nu a acceptat încă postura propusă de dumneavoastră, aceea de director executiv la F.C. UTA? Ezită, pentru că are nelămuriri, ori vă forțează mâna?

– Dl. Lupaș a cerut timp de gândire. Nu pot să mă pronunț care sunt motivele lui. Probabil se mai consultă cu familia, probabil studiază oferta materială propusă de noi. Oricum, din punctul nostru de vedere termenul de gândire expiră luni.

– După cum ați mai spus, departamentele nu sunt încă formate. Cine va lua, până atunci, decizii în privința venirii unor jucători. Nu de alta, dar campionatul bate la ușă, iar echipa e subțire...

– A fost o listă, dar întocmită în mod neprofesionist, din care au rămas câțiva,dar au și plecat. Oricum, cel puțin teoretic, nu am capacitatea de a evalua jucătorii. Vor fi alții cu asta și promitem că ne vom mișca repede cu acele departamente. Conducătorii de la fotbal se vor ocupa de transferuri și tot ei vor răspunde dacă vor eșua, mai devreme ori mai târziu.

– D-le Chișbora, vă mulțumim și vă urăm mult succes în noua dumneavoastră postură!

LEO SFÂRA

Promisiune respectată pe jumătate

ASEARĂ, JUCĂTORII UTA-EI AU PRIMIT BANI

Așa cum au promis în urmă cu câteva zile, noii conducători ai „Bătrânei Doamne“ au achitat, pe jumătate, doar prima de promovare, datoriile jucătorilor, antrenorilor, dar și personalului clubului, urmând ca săptămâna viitoare să primească și restul banilor. Chiar dacă efortul financiar a fost unul ridicat, Călin Chișbora și compania au ținut să păsească atent, cu dreptul cum se spune, respectându-și parțial promisiunea. Mai rămâne ca aceștia să-și achite obligațiile asumate față de Lupaș și Ienciu, după care poate începe efectiv o nouă eră...

Sincer, ne așteptam ca această informație să ne fie furnizată de noul purtător de cuvânt al clubului UTA, dl. Cristian Sallai, nu să o aflăm pe alte căi. Lipsa de orientare a noului responsabil cu presa nu o „taxăm“ de această dată - aseară ne-a sunat și ne-a invitat la meciul și conferința de presă de astăzi, dar nu a suflat nici o vorbă despre lucrul cel mai important, faptul că băieții și-au primit o parte din bani - o punem pe seama debutului, care în orice domeniu e greu, dar data viitoare..

D. SCRIDON

Astăzi, de la ora 11

F.C. UTA - CORVINUL HUNEDOARA

Ceva mai liniștiți, cu buzunarele pe jumătate pline, jucătorii echipei de primă divizie se pot concentra de-acum asupra prestațiilor „din iarbă“. Prima ocazie de a șterge rușinoasa impresie lăsată în meciul amical de miercuri de la Hunedoara (scor 0-4) e chiar *astăzi, de la ora 11*, când pe stadionul UTA are loc partida revanșă dintre FC UTA și Corvinul Hunedoara.

Pentru cei interesați de a urmări acest nou joc de verificare al echipei arădene, prețul biletului de intrare va fi de 20.000 lei.

D.S.

Baschet masculin

UN AMERICAN LA ARAD

Clubul de baschet masculin West Petrom Arad a ajuns la o înțelegere de principiu - precontract cu impresarul jucătorului american Jerome Roberts. În vârstă de 27 de ani (2.02 m), baschetbalistul evoluează pe postul de extremă, putând reprezenta o soluție după plecarea lui Miljan Marjanovič la Dinamo. Se așteaptă semnarea contractului în următoarele zile. Jerome Roberts a activat în campionatul universitar american și în prima ligă a Israelului, în ultimii doi ani, unde a ajuns să fie remarcat de actualul antrenor al echipei petroliste, Ofer Berkovich. Sportiv de culoare, el este pe cale să devină primul transfer al West Petromului în intersezon. După cum se știe, Marjanovič, Seleskovič, Markovič, Konakovič și Burlacu vor părăsi gruparea arădeană și, pe de altă parte, legitimarea ieșeanului Dănuț Popa a căzut din motive medicale (accidentare la genunchi).

ADRIAN HĂRȚĂU

MEMORIALUL GOGU FISCHER

În perioada 5-11 august 2002, la terenurile Fair Play Club (dincolo de Podul Decebal) va avea loc concursul de tenis de câmp pentru amatori (Memorialul Gogu Fischer).

Concursul se va desfășura pentru feminin și masculin (simplu, dublu și Open).

Înscrierile se fac la terenurile Fair Play Club până în data de 5 august ora 18,00.

Informații suplimentare la tel. 0723-269.381 sau la directorul terenului, Anela Freer - tel. 0745-165037.

PE DINAMO O AȘTEAPTĂ ȘAHTIOR DONEȚK

Ieri a avut loc, la Nyon, tragerea la sorți a meciurilor din turul trei preliminar al Ligii Campionilor la fotbal. Învingătoarea din „dubla” F. C. Bruges-Dinamo București va întâlni echipa Șahtior Donețk din Ucraina, primul meci urmând să se dispute în deplasare. Mai pot fi reținute câteva partide-derby: Sporting Lisabona-Inter Milano, A. C. Milan-Slovan Liberec și Feyenoord-Fenerbahce.

A. HĂRȚĂU

Loc liber în Divizia D!

UNIVERSITATEA FUZIONEAZĂ CU GLORIA

Din surse demne de încredere, am aflat că, în aceste zile se pun bazele unei fuzionări între divizionarele D: Universitatea Arad și Gloria Arad. Echipa nou formată - dacă înțelegerea va fi perfectată - se va numi A.C.U. Il Arad și va deveni satelitul formației de Divizia C, Atletic Club Universitar Arad. Aici, la gruparea de județ se vor putea roda jucătorii ce nu intră în primii 16 la echipa antrenată de Marcel Coraș.

A.C.U. Il Arad ar putea fi pregătită, conform surselor noastre de Leontin Pinta - principal și Bodnăraș Bizău - secund, iar meciurile de pe teren propriu le va disputa pe stadionul Universității de Vest „Vasile Goldiș“, fost Gloria.

Locul rămas vacant în „D“-ul arădean ar putea fi luat de Progresul Pecica, dar nu este exclus să apară o altă formație interesată de loc. Vom reveni cu amănunte.

D. SCRIDON

Rivaldo a declarat că antrenorul echipei FC Barcelona îi provoacă milă

Fostul jucător al echipei FC Barcelona, brazilianul Rivaldo, a afirmat, ieri, pe site-ul său de Internet, că antrenorul acestei formații, olandezul Louis Van Gaal, îi provoacă milă, informează AFP.

"Antrenorul m-a invidiat pentru că am fost campion mondial la o competiție unde el nu a putut ajunge", a declarat Rivaldo, referindu-se la necalificarea reprezentativei Olandei, antrenate de Van Gaal, la Cupa Mondială din Asia.

Această declarație a brazilianului a intervenit după ce Louis Van Gaal a afirmat, miercuri, la Nyon, că atitudinea lui Rivaldo s-a schimbat foarte mult în urma cîștigării, în anul 1999, a Balonului de Aur. "Atitudinea și comportamentul lui Rivaldo s-au schimbat, după ce a cucerit Balonul de Aur", a declarat antrenorul olandez, care și-a asumat întreaga responsabilitate pentru rezilierea contractului cu jucătorul brazilian.

Rivaldo, care în prezent își petrece vacanța în Brazilia, are oferte din partea mai multor cluburi, printre care AC Milan și Atletico Madrid.

IOAN OVIDIU SABĂU VA EVOLUA ÎNCĂ UN AN LA ECHIPA RAPID BUCUREȘTI

Jucătorul Ioan Ovidiu Sabău a ajuns, ieri, la un acord cu patronul echipei Rapid București, George Copos, pentru a evolua încă un an la formația giulești, informează Pro TV.

Sabău a acceptat să-i fie redus cu 20 la sută salariul. Astfel, jucătorul va încasa pentru sezonul următor 64.000 de dolari.

La finalul sezonului trecut, Sabău a anunțat că dorește să se retragă din activitatea competițională, dar a revenit asupra deciziei la solicitarea antrenorului formației Rapid, Mircea Rednic.

BB Computer SRL

ARAD Str. N.Bălcescu nr.12 tel/fax: 057- 280555 e-mail: company@bbcomputer.ro

Centrul teritorial de pregătire în informatică
organizează următoarele cursuri

AUTORIZAT DE CENTRUL NAȚIONAL DE PREGĂTIRE ÎN INFORMATICĂ BUCUREȘTI CPI S.A.

Cursuri de vară
la prețuri speciale

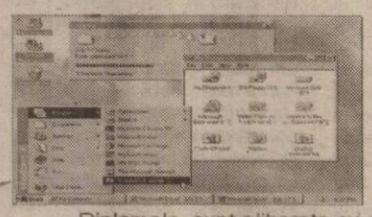

Utilizare Windows (Inițiere)
Programat: 29.07.2002 după masa
26.08.2002 după masa

Utilizare Excel 2000
Programat: 13.08.2002 după masa

Utilizare Word 2000
Programat: 16.09.2002 după masa

Diplomele sunt eliberate cu avizul **Ministerului Educației și Cercetării**
Se acordă reduceri pentru: elevi, studenți, șomeri, grupuri și la cumpărarea calculatoarelor BB

S.C. MANITOBA TEX SRL

ANGAJEAZĂ
• BRODEZE
(cunoștințe în broderia textilă)

Oferta noastră
- salar atractiv
- ambient plăcut

Informații la nr. de telefon
0257-250.505,
de luni până vineri,
orele 8-19 sau
vă așteptăm la sediul firmei
pe strada Ursului nr. 21.

(2733749)

A.J.O.F.M. Arad

cu sediul în Arad, str. Gh. Lazăr nr. 20

Organizează
licitație
pentru service calculatoare, imprimante și copiatoare.

Documentația se va depune până în data de **15.08.2002.**

Informații la telefon
211.791 sau 214.551 interior 216.

(2733776)

COOPERATIVA DE CREDIT ARDEALUL OC

Înmatriculată la ORC Arad sub nr. J02/771/2001
Cod unic de înregistrare: 14326067

B-dul Revoluției nr. 83, ap. 3, parter

CONSILIUL DE ADMINISTRAȚIE AL COOPERATIVEI DE CREDIT ARDEALUL OC ARAD
în conformitate cu prevederile art. 39 din OUG 97/2000,
CONVOACĂ
ADUNAREA GENERALĂ A COOPERATIVEI DE CREDIT ARDEALUL OC
în ziua de 12 august 2002, începând cu orele 12,00

Adunarea generală se va ține în Arad, B-dul Revoluției nr. 83 ap. 3, parter și va avea următoarea

ORDINE DE ZI

1. Aprobarea Actului Constitutiv al Cooperativei de Credit Ardealul OC Arad astfel cum a fost modificat în temeiul Legii 200/2002 pentru aprobarea OUG nr. 97/2000 privind organizațiile cooperatiste de credit.
2. Majorarea capitalului social cu suma de 10.000.000.000 lei reprezentând:
- 5.000.000.000 lei - aportul în numerar a membrului cooperator fondator Mihăilă Ioan Viorel Romeo;
- 3.920.000.000 lei - aportul în numerar a membrilor cooperatori fondatori: Mocanu Viorel, Mocanu Romanica, Istrate Alexa, Musca Virgil, Musca Marcela, Bartoș Maria, Bartoș Arpad, Ioniță Carmengeta, Brătan Dan, Ciolac Dumitru, Puia Diana, Marta Irina, Musca Ecaterina și Ster Remus și
- 1.080.000.000 lei contravaloarea a 1.000 părți sociale subscrise și vărsate de membrii cooperatori cooptați: Horga Elena, Mihuș Stelian Dumitru, Sânjorz Eva și Marta Mihaela.
3. Diverse.

Materialele prevăzute pentru Ordinea de zi se pot consulta de către membrii cooperatori începând cu data de 07 august 2002 la sediul Cooperativei de Credit Ardealul OC din Municipiul Arad, B-dul Revoluției nr. 83, ap. 3, parter.
Participarea se face în nume propriu sau prin reprezentare pe bază de procură specială simplă încredințată unui alt membru cooperator.
Formularele pentru procurile de reprezentare se pot ridica de la sediul cooperativei de credit și, după completare, vor fi depuse până la data de 07 august 2002, ora 12,00 la sediul acesteia. Procurile neprezentate în termen pentru înregistrarea și verificarea lor, nu vor fi luate în considerare.

Participanții la Adunarea generală vor fi legitimați: membrii cooperatori pe baza actului de identitate, iar mandatarii pe baza actului de identitate și a procurii speciale deținute.

În cazul în care la data de 12 august 2002 nu se întrunește cvorumul necesar, următoarea Adunare generală se va ține la data de 13 august 2002 în același loc și la aceeași oră.

Președintele Consiliului de Administrație
Ec. Ster Remus Florin

(9877794)

Prezicătoarea IOANA

este acum pentru dumneavoastră în județul Arad.
Ea vă poate dezlușì viitorul și poate vindeca unele boli și cu ajutorul magiei albe poate lecui anumite probleme ce le aveți în familie, poate dezlega de farmece și blesteme, de agrintul viu, de băutură, de cununii legate, de impotență și multe altele.

Pentru relații și programări sunați la
0722-177416 sau 0722-714156,
e-mail: prezicatoareaioana@go.ro

Mă numesc Mihaela sunt din Arad și prin intermediul acestui ziar vreau să mulțumesc doamnei IOANA, care cu harul ei sfânt și cu ajutorul magiei albe a reușit să-mi readucă sporul în casă cel pierdusem cu câtva timp în urmă.
Pentru relații sunați la 0722-177.416 sau 0722-714.156.

Familia Cristescu din Arad aduce mulțumiri doamnei IOANA, care cu ajutorul puterilor sale sfinte și a magiei albe ne-a scăpat de un mare necaz și anume ne-a lecuit fiica de argintul viu cel avea dat asupra ei.
Pentru relații și programări sunați la 0722-177.416 sau 0722-714.156.

Sunt Marcel T. din Arad și prin intermediul acestui ziar local, vreau să aduc sincere mulțumiri și urări de bine doamnei IOANA pentru faptul că mi-a vindecat cu ajutorul puterilor sale și a magiei albe soția de viciul băuturii.
Sunați cu încredere 0722-177416 sau 0722-714156.

Doamna Molnar din Arad vreau să mulțumesc doamnei IOANA deoarece de foarte mult timp nu mai aveam realizări și spor în afacerile ce le am datorită unor blesteme și farmece ce le aveam asupra mea dar auzind și mergând la doamna IOANA a reușit să-mi dezlege farmecele și blestemele ce le aveam și acum mă simt mai bine și afacerile au început să meargă pe calea ce bună.
Sunați cu încredere 0722-177.416 sau 0722-714.156.

(9877773)

Regionala CF Timișoara
Divizia Trafic

Prin **Regulatorul de circulație Arad,**

scoate la licitație publică următoarele mijloace fixe disponibile, amortizate și neamortizate
magazii mărfuri - șoproane - magazii cabine acari

Licitațiile vor avea loc în 26.08.2002, ora 10 și în 2.10.2002 ora 10,00, la sediul Regulatorului de circulație Arad, str. Caius Iacob nr. 1-2 din Arad.

DOCUMENTAȚIA tehnico-economică și lista de prețuri pot fi consultate la sediul RCI Arad de pe str. Caius Iacob nr. 1-2 și la telefoanele: 0257-213500 sau CFR - 2405; 453 - Arad.

Pot participa persoane fizice sau juridice române sau străine, care până la deschiderea licitației vor depune la comisia de licitație chitanța de 10% din prețul de pornire a licitației mijloacelor fixe ce se achită în contul 251.101.186.360.019.506.002 deschis la Banc Post - Sucursala Timișoara.

(9877795)

AGENȚII DE PUBLICITATE

LIPOVA
S.C. ELCOTRANS S.R.L. Lipova
◆ Str. Bălcescu Nr. 16,
◆ Telefon 561.426 sau Fax 563.091
◆ program 7,30-15,30

INEU
Primăria orașului Ineu
◆ agent publicitar Carmen Țole
◆ program 8,00 - 15,00
◆ Telefon 092-846765

NĂDLAC
„GYURIAN"
◆ agent publicitar Gyurian Bohuslav
◆ str. Griviței Nr.76
◆ telefon 093.588.439
◆ program non-stop

CHIȘINEU CRIȘ
Primăria orașului Chișineu Criș
◆ Agent publicitar Mihaela Brândaș
◆ Program 8,00 - 15,00
◆ Telefon 520.098

SÂNTANA
Bibliotecă
◆ Agent publicitar Al. Victoria
◆ Program: 8,00 - 15,00
◆ Telefon: 462471

GURAHONȚ
Primăria orașului Gurahonț
◆ Gelu Ranoiu, nr. 18, Telefon 316.070
◆ Agent publicitar Alexandru Herlău
◆ Program: 9,00 - 15,00

PÂNCOTA
S.C. ELIDOR
◆ Str. T. Vladimirescu, nr. 34
◆ Agent publicitar Cristina Mihăicuța
◆ Program: 8,00 - 15,00
◆ Telefon: 466.213

CURTICI
◆ Str. Vasile Goldiș nr1 (Magazinul HOBBY-LAND)
◆ Program: 9,00 - 18,00

SĂVÂRȘIN
Magazinul alimentar Mixt „HANS AUTO"
◆ Str. A. Iancu Nr. 411
◆ Telefon: 557.339

SOMOȘCHEȘ
◆ Agent publicitar înv. Ioan Nagy
◆ Telefon: 328.093, 090.164.917

ȘIRIA
La căfana lu Lae (fostul cinematograf)
◆ Agent publicitar Ciobanu Carmen
◆ Orar 7 - 24

VÂRFURILE-MĂGULICEA
◆ Agent publicitar Sida Voicu
◆ Telefon 318442

ANUNȚURILE se primesc în regim de urgență și pot să apară în ziarul „ADEVĂRUL" de a doua zi. **Telefon 280.904**

CITIREA CONTOARELOR de apă caldă menajeră și încălzire

se face după următorul program:

În 29.07.2002: Consumatorii arondați punctelor termice 6 V, PT 23, UTA parțial, 2 M Costin, 2 prim, 5 Grădiște, 3 V, 4, V parțial, 18 Faleză, 3 Mic, PT. 14 parțial, Maiakovski, 5 zona III parțial, Parașeni, 1 V parțial, 2 Mic. parțial, Teatru, PT 19 parțial, 2/1 parțial, agenți economici.

În 30.07.2002: Consumatorii arondați punctelor termice UTA continuare, 1 Gară, Liceul Industrial parțial, 1 zona V parțial, 2 zona V parțial, 2 Mic. continuare, 8 Policlinică, 3 V, Aradul Nou, PT 32 Faleză, 8 V, 14 continuare, 1 M continuare, 1 M parțial, S. Balint parțial, PT 7, 4 zona II parțial, PT 4, PT 21 parțial, 19 continuare, 10 parțial, 2/1 continuare, agenți economici.

În 31.07.2002: 10 continuare, PT 15, PT 9, 6 Dispecerat, Liceul Industrial continuare, 2 zona V continuare, 1 Mic. continuare, 3 Udrea, O. Terezia, 2 V, 4 C continuare, S. Balint continuare, 5 zona III continuare, 4 zona II continuare, Pasaj, 6 Vânători, 2/II, agenți economici.

(2733782)

S.C. ARTERM S.A. ARAD

ANIVERSĂRI

Tu ești bucuria vieții mele, scumpa mea fiică

SIMONA CIOBANU.

Astăzi, la ceas aniversar, îți spun LA MULȚI ANI, îți doresc sănătate, succese depline la învățătură și multă fericire. Cu drag, tata.

VÂNZĂRI APARTAMENTE O CAMERĂ

Vând în centrul orașului Sebiș, garsonieră, confort I, cu multiple îmbunătățiri. Telefon 0745.471.882. (20844)

Vând garsonieră, Vlaicu, et. III, îmbunătățită, confort II, bl.A10-1b. Telefon 0721.633.694; 0745.877.926. (21151)

Vând cameră 42 mp, parter bloc, zona Gării. Telefon 232943. (21066)

Vând apartament ultracentral, 1 cameră, cu dormitor suspendat, multiple îmbunătățiri de lux (spate Astoria). Telefon 210408, 278720, 252996. (21077)

Vînd urgent apartament o cameră, semidecomandat, parchetat, cameră, antreu, bucătărie, baie, faianțat parțial, geam la baie, mobilă în bucătărie, aragaz, frigider, balcon închis, boxă în beci, cablu, contoare apă, telefon, et. IV, fără probleme, preț 6800 $, ușor negociabil. Telefon 235640. (21099)

Vând garsonieră confort I, str. Săvîrșin bl. 173 C, et. III, preț negociabil. Telefon 093.207.538. (21055)

Vând apartament la casă, 1 cameră, bucătărie, baie, șpais, str. Ecaterina Varga. Telefon 212059. (21270)

Vând garsonieră confort 3, contorizată, bloc B2-2, etaj 2, ap. 46, str. Patria, nr. 15, ușă metal. (21310)

VÂNZĂRI APARTAMENTE DOUA CAMERE

Vând apartament ultracentral (zona ZIRIDAVA), 78 mp, 2 camere, dependințe, etaj I, balcon (birou, cabinet) și garaj. Telefon 0744.784.443. (21278)

Vând urgent apartament 2 camere central, gaz. Telefon 284616. (20942)

Vând apartament 2 camere îmbunătățit, Micălaca, Piața Soarelui. Telefon 264144. (2670401)

Vând urgent apartament 2 camere, ultracentral, Bd. Revoluției, 14.000 EU negociabil. Telefon 0745.219.263. (21015)

Vând apartament 2 camere, decomandat zona 300, 12.300$. Telefon 0744.617.979. (21081)

Vând urgent apartament 2 camere, semidecomandat, zona Poetului (Vlaicu). Telefon 289286, seara, după ora 21.30. (20134)

Vând urgent apartament 2 camere, UTA, decomandat, negociabil. Telefon 273049. (3141124)

Vând apartament 2 camere, Vlaicu, etaj 4/4, contorizat, fără probleme acoperiș. Telefon 276943; 368491. (21252)

Vând apartament 2 camere, Intim, 83 mp, etaj I. Telefon 0744.552.086. (21307)

Vând apartament la casă, situat pe colț, 2 camere, bucătărie, baie, hol, șpais, cu gaz, central, str. Sinaia, nr. 2, 13.000 $. Telefon 0257 - 212478; 0766.759.639. (21313)

Vând apartament 2 camere, parter, str. D. Gherea, bl. L4, sc. A, ap. 2, 56 mp. Informații telefon 270484 sau 0740.073.967. (21324)

VÂNZĂRI APARTAMENTE TREI CAMERE

Vând apartament 3 camere, Arad. Telefon 514071. (20821)

Ocazie! Vând urgent apartament 3 camere, zona Vlaicu, semidecomandat, et. I, preț negociabil 8.200 $. Telefon 0257-271662, 0744.703.759. (20835)

Vând apartament 3 camere, et. I, cu garaj sub bloc, Aradul Nou. Telefon 287680; 0721.174.251. (20879)

Vând urgent apartament central, 3 camere, parter, suprafața 120 mp, intrare din stradă, bun pentru birouri, dispensar. Telefon 253222, 0744.556.461. (21129)

Vând apartament 3 camere, confort I, et. I, bl. Z.34, preț 18.500 USD. Telefon 289205. (20782)

Vând apartament 3 camere, confort I, decomandat, bucătăria și baia mari, complet amenajat cu centrală proprie „Beretta" (apă, gaz, încălzire-cheltuieli foarte mici), zonă liniștită UTA, bl. Y.12, et. 4/4, mobilat modern sau nemobilat. Telefon 0745.378.879. (21186)

Vând urgent, ocupabil, apartament 3 camere, et. I, zona Micălaca-Orizont. Telefon 562505. (21232)

Vând apartament 3 camere decomandate, Grădiște, etaj 4/4, fără probleme la acoperiș. Telefon 0740.512.743. (21097)

Vând apartament 3 camere central, etaj II (Iuliu Maniu) decomandat, termopan, parchet, gresie, faianță, ocupabil imediat, preț 27.000 EU. Telefon 0722.606.527. (21295)

Vând apartament 3 camere, decomandat, îmbunătățit, et. I, UTA, Z25, sc. F. telefon 0723.523.389, 271202. (3141126)

VÂNZĂRI APARTAMENTE PATRU CAMERE

Ocazie unică! Vând apartament proprietate (asociație), ultracentral, 4 camere, dependințe, garaj, amenajat modern, preț convenabil. Telefon 0257 - 211804; 095.169.760. (20394)

Vând apartament 4 camere cu garaj, zona UTA. Telefon 286705. (20870)

Vând apartament 4 camere în Lipova. Informații telefon 562005, după ora 16. (9878357)

VÂNZĂRI CASE

Vând casă mare, grădină mare, apă, curte, pompă cu hidrofor, localitatea Sînmartin. Telefon 0721.633.694; 0745.877.926. (21151)

Vând casă central (S+P+M), fără intrare auto, 2 familii în curte (totul separat), 25.000 $. Telefon 214416, 250890, 0723 852 189. (21330)

Vând casă posibil spațiu comercial, grădină 1440 mp, apă, gaz, în SÂNTANA, str. D. Gherea, nr. 70. Telefon 283445, 231093. (21295)

Ocazie Vând 1/2 casă, 4 camere, garaj, Legea 112, achitată, Boul Roșu, 10.500 EU. Telefon 283632. (21022)

Vând casă Bătania, cu grădină, apă, gaz tras în curte. Informații Pecica, telefon 468614. (20836)

Vând casă ocupabilă (apă, gaz, grădină). Informații telefon 0740.430.039. (20882)

Vând casă 7 camere, posibilități bar + mini hotel. Telefon 092.295.340. (20888)

Vând casă mare, solidă, confort, trifazic, str. Cpt. Ignat nr. 23 (Pârneava). (20957)

Vând casă 2 camere + anexe, apă, sat Horia nr. 175. (2670408)

Vând casă nouă, cu nivel, bucătărie, living, trei dormitoare, două băi, pivniță, 250 mp, curte 400 mp, garaj, în Aradul Nou, preț 80.000 Eu. Telefon 0740.252865, 0723.644.958.

Vând casă în Sînicolaul Mic, telefon, gaz, apă, 15.000 USD, negociabil. Telefon 274434 seara, 0722.716.017; 0723.776.548. (20959)

Vând casă etaj, ultracentral, 39.500 USD. Telefon 285736; 0744.818.060. (21210)

Vând casă două camere, bucătărie, apă, gaz, zona Alfa. Telefon 0264/142995; 0740.475.268. (19797)

Vând casă în Zimandul Nou nr. 184, 4 camere, baie, hol, bucătărie mare, geamuri termopan, cu tot cu mobilă, curte mare, grădină mare. Telefon 0721.184.110. (20867)

Vând casă tot confortul în Vladimirescu. Telefon 514356, 0723.335.175. (21140)

Vând casă mare Aradul-Nou, Calea Timișorii 114. Telefon 286831, după ora 19. (20216)

Vând casă 2 camere (apă, gaz) grădină, str. Tabacovici, nr. 11 (eventual schimb echivalent Suceava). Telefon 286628 orele 17-19. (21266)

Vând casă anexe, grădină mare, 6.500 USD, Șiria. Telefon 368136. (21262)

Vând casă Chișineu Criș, str. Carpați, nr. 13. (185868)

Vând casă mare, grădină, anexe, în Macea nr. 105. Telefon 0721.552.163. (3141129)

Vând casă (vilă) în construcție, cu teren concesionat 1.500 mp, Gai. Telefon 212351, 0740.510.946. (21334)

VÂNZĂRI SPAȚII

Vând GHERETĂ, Piața Obor, echipată patiserie, preț atractiv. Telefon 0723.637.765. (20886)

Vând, închiriez gheretă în Piața Obor, preț convenabil. Telefon 0257 - 277113; 0745.252.510. (3141423)

Vând (închiriez) casă veche, fostă brutărie, 317 mp, Piața Veche. Telefon 460100, seara. (21296)

VÂNZĂRI TERENURI

Vând 2000 mp teren în Subcetate. Telefon 0745. 697.932. (20415)

Vând 10 ha pădure la vârsta de exploatare, în zona Văsoaia. Telefon 286705. (20870)

Vând ieftin loc de casă 1440 m, posibilitate gaz, apă, Sânicolau Mic. Telefon 0744.773.759. (21273)

Vând loc de casă central, preț convenabil, Arad. Informații, str. Dorobanților 69. (21256)

VÂNZĂRI AUTO

Vând 2 grup Raba, negociabil, vizibil sat Horia nr. 175. (2670408)

Vând tractor U-650, stare perfectă cu disc 3,2 și plug. Informații telefon 310442. (21193)

Vând Opel Omega 2,5 T diesel, înmatriculat, an fabricație 1995, climă, fulloption, negru, stare excepțională. Telefon 0722.292.611. (21135)

NOU! ANVELOPE de ARO, JEEP, la numai 500.000 lei! Avem toate dimensiunile în stoc, la cele mai mici prețuri. Convingeți-vă acum! Telefon Arad, 259339; 0744.706.321, Lipova 563027; 563145. (19332)

Vând motocositoare nemțească, dotată cu freză pentru mărunțirea pământului, stare perfectă. Telefon 0744. 796.542, 563027. (20810)

Vând Renault Clio 1,2 benzină, 5 uși, an 1996, 4300 Euro, negociabil. Telefon 0722.281.095. (20878)

Vând BMW 524 TD PF. Telefon 0766.673.573. (21010)

Vând (schimb) Porsche numere valabile 2003, stare perfectă, preț 1000$ negociabil + remorcă Dacie 250 $. Telefon 0766.741.323. (21029)

Vând stivuitor Balkankar, stare funcționare, greutatea maximă ridicare 1.600 kg. Telefon 0257-468315, 0744.691.083. (21093)

Vând motociclete Aprilia, Yamaha SR și cauciucuri motocicletă. Telefon 0744.847.493, 218736. (21094)

Vând izotermă frigorifică Mercedes 8,2 t util, trapă. Telefon 0722.537.335. (21114)

Vând Opel Vectra 1993, vama plătită; dezmembrez Audi B4. Telefon 0722. 251.555. (21139)

Vând Opel Vectra 1,6-16 valve, model 1999 iulie, Euro 3, 25.000 km, 100 CP, negru, clima, 4 air-bag, geamuri electrice față, volan reglabil, proiectoare halogen, ABS, radio casetofon RDS cu 8 boxe, 4 jenți cu cauciucuri de iarnă, consum 6%, stare ireproșabilă. Telefon 0722.735.984. (21122)

Vând tractor U-650, stare perfectă funcționare, 95.000.000 lei, negociabil. Telefon 0744.270.794, seara. (21145)

Vând Opel Vectra B, 1996, 16 valve, 1600, climă 2xairbag, huse, minidisc, albastru indigo, geamuri și oglinzi electrice, înscrisă persoană fizică decembrie 2001. Telefon 0744.779.088; 275596. (21208)

Vând Fiat Ritmo Diesel 1698 cmc, an 1986, înmatriculat persoană fizică + piese de schimb, 1800 USD, negociabil. Telefon 0257-274.069; 0788.303.654. (21221)

Vând motor Opel Astra C.16 NZ din 1993, nerulat în România. Telefon 0745.825.405. (21231)

Vând 2 motociclete „Simson" 250 cu multe piese și „MZ" 125. Telefon 0721.184.110. (20867)

Vând tractor U445, cu plug, stare bună. Telefon 415295. (21088)

Vând tractor John Deer 100 CP. Telefon 0257 - 381022. (21272)

Vând motosițoare D cu utilizări multiple, fabricație RDG. Informații telefon 317662. (2667973)

Vând tractor U 650, plug, disc, semănătoare păioase, semănătoare, prășitoare. Telefon 0745.343.099; 0744.560.232. (21310)

Vând Ford Tranzit 2400D, motor RK, 1.700 Eu negociabil sau schimb cu Dacia. Telefon 279706. (2670420)

VÂNZĂRI ELECTRO

OFERTĂ SPECIALĂ! Numai luna aceasta, cu marfă second-hand: VITRINĂ, LADĂ, COMBINĂ FRIGORIFICĂ, CONGELATOARE, FRIGIDERE până 20% reducere; TV COLOR, MAȘINI de SPĂLAT AUTOMATE, ASPIRATOARE, VIDEO 10%. Acum și în rate! Arad - telefon 0744.706.321, 259339; Lipova - 563027, 563145. (19332)

(Continuare în pagina 10)

Știați că un Matiz costă acum doar 4.990 € ?

Prețuri fără concurență!

CIELO:	7 390 €
NUBIRA II:	10 990 €
LEGANZA:	14 990 €
TACUMA:	16 400 €

TOATE PREȚURILE INCLUD TVA!

DAEWOO AUTOMOBILE ROMANIA

Garanție 3 ani sau 100.000 km!

■ rețea de service în toată țara ■ asistență tehnică non-stop ■ piese de schimb la discreție

FRANCKMAR S.R.L. Dealer unic autorizat al judetului Arad

Arad - Str. Andrei Șaguna, nr.16 - Calea Aurel Vlaicu, bl.Z27 - Tel. 057 251179, 289600

(Urmare din pagina 9)

Vând CASE MARCAT FISCALE, CÂNTARE ELECTRONICE și CONSUMABILE. Telefon 281188; 211211. (c.)

Ocazie unică! Vând TELEVIZOARE COLOR, mașini automate, CONGELATOARE, LĂZI, VITRINĂ și COMBINE frigorifice. Telefon 274600. (20857)

Vindem PENTIUM 350 MHz, 64 RAM, 4,3 GB HDD-video 4MB-sunet, monitor 15". Telefon 280260. (21241)

Vând aparat înghețată Caprigiani, aparat fabricat gogoși. Telefon 514910, 0722.245.496. (21277)

Vând mașină spălat automată, nemțească, inox, turație mare, model nou. Telefon 0723.112.222. (21255)

Vând mașină spălat fără storcător și frigider Arctic 140 lt. Telefon 237679. (21297)

VÂNZĂRI DIVERSE

Vând dormitor Ludovic, nou și sufragerie nouă. Telefon 216294. (21330)

Vând BOLȚARI TERMOIZOLANȚI din zgură, cărămidă sau beton, 14 modele; BORDURI, PAVELE. Telefon 0745.634.885, 0722.621.600. (17748)

Vând cântar de 120 kg; dulap cu 3 uși, lustruit și o mașină de cusut „Singer", str. Mărășești, nr. 48, ap. 6. Telefon 235658, după ora 17.

Vând BETON, MORTAR, ȘAPĂ. Asigur utilaj, transport. Telefon 0723.273.746. (19717)

Vând firez pentru debitat metal, presă hidraulică, mașină de găurit mare (MORSE 4), polizor mare. Telefon 0740.249.544. (20826)

Vând prepelițe și ouă, preț convenabil. Telefon 281247; 0921.464.686. (20983)

Vând LEMNE FOC, NISIP, BALAST, la domiciliu. Telefon 277027; 0721.097.763. (21003)

Vând prin lichidare, parchet melaminat, import, preț bun. Telefon 0723.183.714. (21031)

Vând pluș canadian și imitație piele import Canada, 135.000 m.l. Telefon 0721.145.056. (3141104)

Vând freză tâmplărie cu motor. Telefon 0257-468315, 0744.691.083. (21093)

Vând 4 uși tip bloc, fără toc, cu broască și clanță, stare bună, preț avantajos. Telefon 240822.

Vând baloți paie, tărâțe, orzoaică, convenabil. Telefon 0744.633.584. (21191)

Vând canapea extensibilă și două fotolii extensibile. Telefon 0723.347.169. (21223)

Vând camion RABA 10 tone, nu este în stare de funcționare și separator lapte 400 l/oră. Telefon 316296. (21194)

Vând VACI și JUNINCI rasa Holstein. Informații Arad, telefon 280667, 0744.577.041. (20804)

Vând ROLETE PLASTIC, ROLETE LEMN, JALUZELE. Telefon 0259-478503, 0745.594.415. (20820)

Vând mașină de lipit profile PVC import Germania. Telefon 0257 - 381022. (21272)

Vând grâu furajer 5 tone. Relații telefon 329033. (21265)

Vând TERMOTECĂ BERETTA cu coș și turbo și CONVECTOARE GAZ. Telefon 0744.249.933.

Vând dulap 3 uși, rești, aragaz 3 ochiuri cu butelie. Telefon 283091. (21300)

Vând 3 geamuri simple pentru coridor și ușă dublă în bună stare. Nădab, nr. 388. Telefon 352716. (1858682)

Vând sau închiriez garaj zona Miorița. Telefon 0722.271.672. (21304)

Vând dormitor Madrigal, hol Madrigal, lemn masiv, preț negociabil. Telefon 0257-247702. (3141127)

CUMPĂRĂRI TERENURI, IMOBILIARE

Cumpăr teren agricol, suprafețe mari. Telefon 0740.010.311. (20525)

Cumpăr garsonieră pe Bușteni, Lacului, ofer 4.000$. Telefon 0722.349.504. (21125)

CUMPĂRĂRI AUTO

Cumpăr Dacii cu CIV și numere noi, din anii 1985-1995, ofer maxim 15 milioane. Telefon 093.955.814. (20919)

Cumpăr Dacii cu CIV și numere noi, între anii 1988-1999, plata pe loc. Telefon 0723.045.296. (20919)

CUMPĂRĂRI ELECTRO

Cumpăr frigider 700.000 aproximativ; combină frigorifică, 1.200.000; aragaz, mașină spălat. Telefon 273965; 0721.838.968. (3141125)

CUMPĂRĂRI DIVERSE

Cumpăr aparat displasie, nemțesc, pentru un copil de 6 kg. Telefon 289827; 0722.361.058.

Cumpăr acțiuni farmaceutice ARCATIM. Telefon 0722.947.124. (f, 2733583)

Cumpăr acțiuni SIF BANAT CRIȘANA. Telefon 0745.201.940. (f, 2733584)

Cumpăr cherestea de foarte bună calitate. Telefon 0257 283837 sau 0740.965.225. (21023)

CERERI ȘI OFERTE DE SERVICII

SOCIETATE COMERCIALĂ caută COLABORATORI pentru a lucra în Arad. Condiții: studii superioare, vârsta 30-40 ani. Telefon 0259417817; 0721.243.936. (20608)

Restaurant „IL PADRINO" angajăm OSPĂTARI-BARMANI. Salar atractiv. Telefon 211994, orele 8-16. (21246)

ELEMENTS ROMÂNIA angajează femei pentru meseria BOBINATORI ELECTRICE. Interviul luni, 29 iulie, Complex RUSCO. Telefon 216739. (21244)

SC SPECTRUM DET SRL angajăm AGENȚI DE PAZĂ (fete și băieți). Condiții la băieți: înălțime minim 1,70, studii minim 8 clase, stagiul militar satisfăcut, cazier, salar între 2.000.000 - 2.500.000 + bonuri de masă. Selecția zilnic, luni - vineri, ora 12, la sediul firmei din incinta Compelx JACKSON. Telefon 270875, 0723.142.737. (21274)

Angajăm CONFECȚIONERE și tăietor banzic, salariu atractiv și bonuri de masă (Poarta II Aris). (3141115)

Angajăm SPĂLĂTORI AUTO. Informații la telefon 272818, între orele 9-18. (3141117)

Angajez pentru GERMANIA Programator; C++, C, JAVA, VISUAL BASIC PERL, PHP, SQL, cunoștințe Web Design. CV-uri info@dynamicemployment.ro (21113)

Angajăm PIZZAR. Salar de excepție. Telefon 211994 orele 8-16. (21298)

Tipografia ARAD MEDIAGRAF

- Realizează la cele mai mai accesibile prețuri:
- imprimate cu regim special
- agende, calendare, etichete
- ziare, reviste, afișe, pliante, cărți, invitații
- bilete, abonamente, imprimate înseriate sau neînseriate

ORICE LUCRARE TIPOGRAFICĂ PRINDE VIAȚĂ NUMAI LA MEDIAGRAF Str. Feleacului F.N. telefon: 250902, fax: 250920

SC PATRISIA SRL angajează SPĂLĂTOR AUTO. Telefon 0722.271.672. (20931)

Angajez VÂNZĂTOR(E) piață, articole TEXTILE. Rog seriozitate. Telefon 0723.425.822. (21311)

Societate, angajează VÂNZĂTORI PRESĂ. Relații telefon 0257 - 271772. (21310)

Angajez VOPSITOR AUTO și FREZOR-STRUNGAR. Telefon 253947. (321318)

SOCIETATE INTERNAȚIONALĂ angajează TINERE MUNCĂ BIROU. Poze și CV la: Bd. Decebal 2-4, et. II, cam. 211. Telefon 284390. (21323)

PRESTĂRI SERVICII

AUTOTRANSPORT CORTESE ANGELO SRL: transporturi INTERNAȚIONALE cu camion până la 22 tone: ITALIA, ROMÂNIA, UNGARIA, AUSTRIA, POLONIA, Republica CEHĂ și Republica SLOVACĂ. Tel/fax 0039042431855 Gianpietro 00393482874265, Brigitta 0740.593.846. (20913)

FILMĂRI VIDEO, SONORIZĂRI, fotografii digitale: nunți, botezuri, aniversări. Telefon 0744.552.086. (21306)

Executăm: ZUGRĂVELI, ZIDĂRIE, TENCUIELI, RIGIPS, FAIANȚĂRI, GRESIERI, FINISAJE. Telefon 0745.825.077. (21308)

DIVERSE

Cetățenii care au proprietăți imobiliare pe raza comunei GHIOROC și au domiciliul în alte localități, sunt invitați de urgență la sediul Primăriei GHIOROC, pentru clarificarea situației la Registru Agricol. Vă mulțumim pentru înțelegere. Primar, MIRCEA LUCA. (2733775)

CITAȚII

Se citează pârâtul ROȘCA CONSTANTIN cu domiciliul necunoscut, în proces de divorț cu ROȘCA RODICA, pentru data de 26 septembrie 2002, ora 8, în dosarul nr. 746/2002 a Judecătoriei Ineu, camera 2bis. În caz de neprezentare, judecata se va face în lipsă. (21167)

Se citează pentru termenul de 29.07.2002, ora 11, la Biroul Notarial Public „Savin Luminița" cu sediul în Arad, str. Țepeș Vodă nr. 5 (zona UTA), succesorii defunctei DEUTSCH ELISABETA, decedată la data de 28.10.1947, cu ultim domiciliu în Arad. În caz de neprezentare, succesiunea se va dezbate în lipsă, cu stabilirea calității de NEACCEPTANT ÎN CONDIȚIILE ART. 700, Cod Civil. (21275)

Se citează pentru termenul de 29.07.2002, ora 11, la Biroul Notarial Public „Savin Luminița", cu sediul în Arad, str. Țepeș Vodă, nr. 5 (zona UTA), succesorii defunctului LEU LUCIAN, decedat la data de 17.08.2001, cu ultim domiciliu în Arad. În caz de neprezentare, succesiunea se va dezbate în lipsă, cu stabilirea calității de NEACCEPTANT ÎN CONDIȚIILE ART. 700 Cod Civil. (21275)

Judecătoria GURAHONȚ, dosar nr.547/02, jud. Arad. Pârâtul Urs George, cu domiciliu necunoscut, sau eventualii moștenitori, este citat la această instanță, la dată de 31 iulie 2002, în cauza civilă înaintată de reclamantul Pop Fica, pentru uzucapiune și întabulare CF. În caz de neprezentare, cauza se judecă și în lipsă. (Ag. Sebiș)

TURISM

AMAD TOURISTIK efectuează transport internațional SPANIA, ITALIA, PORTUGALIA, FRANȚA, GERMANIA, cu autocare moderne. Asigurări medicale. Rezervări zilnic, Arad, str. Cloșca, nr. 2, telefon 057 - 254453; 0721.507.080. (3252)

Pletl

Asigură zilnic transport de persoane în GERMANIA pe ruta: Passau - Regensburg - Nürnberg - Würzburg - Aschaffenburg - Frankfurt - Giéssen - Siegen - Köln - Düsseldorf - Essen - Dortmund - Deggendorf - Landshut - Mühldorf - Augsburg - Ulm - Heilbronn - Stuttgart - Pforzeim - Karforuhe - Heidelberg - Mannheim. Călătorii în autocare noi, moderne, însoțitoare de bord, două bagaje gratuite, o masă caldă în UNGARIA. Cu plecare din KARLSRUHE: SPANIA, FRANȚA, PORTUGALIA. Intermediem asigurări medicale. NOU! Din 1 aprilie 2002, săptămânal excursie la COSTA AZAHAR, 11 zile (7 înnoptări + mic dejun), 359 Eu. Informații și înscrieri, la AGENȚIILE PLETL din: ARAD, telefon 057/252291; LIPOVA - 057/561377; 563011. (c.)

SCHIMBURI

Schimb (vând) Timișoara cu Arad, ap. 4+1 camere, vilă, ultracentral (Piața 700). Telefon 0257 - 257130 sau 0722.663.275.

ÎNCHIRIERI

Închiriez (ofer) apartament 2 camere, mobilat, 80 EU/lună, plata în avans 3 luni. Telefon 514132; 0740.874.787.

Oferim spre închiriere SPAȚII COMERCIALE pentru magazine, depozite, producție. Telefon 281036. (c.)

Ofer spre închiriere, pe termen lung, apartament 2 camere, mobilat. Telefon 274227. (21163)

Închiriez garsonieră, central, 70 Euro. Telefon 0722.837.714; 0722.709.493. (21187)

Închiriez o cameră, ultracentral. Telefon 254162; 0723.881.589. (21224)

Ofer pentru închiriere apartament 1 cameră, zonă centrală. Telefon 284718. (21268)

(Continuare în pagina 11)

Publicitatea noastră, mai aproape de dumneavoastră

ÎN ZONELE UTA și MICĂLACA - AGENȚII DE PUBLICITATE „ADEVĂRUL"

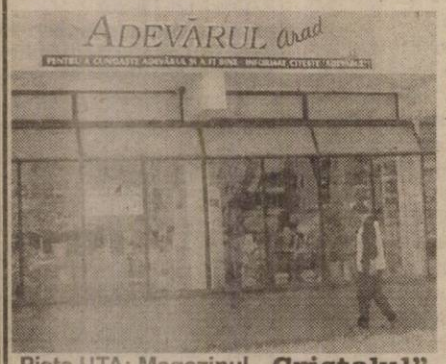

Piața UTA: Magazinul „Cristalul" (aparținând AMET)

În dorința de a apropia mai mult serviciile de mică și mare publicitate de dvs., ziarul „Adevărul" a deschis două agenții de publicitate în Arad. În cursul lunii iulie, la Agenția din Micălaca, se pot face și abonamente pe luna august.

Program: luni - vineri între orele 9-16

„Adevărul" - publicitate eficientă la tarife avantajoase

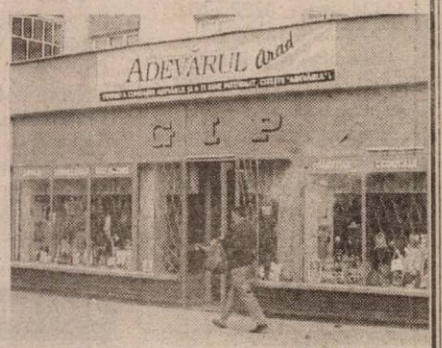

Micălaca: Magazinul GIP (aparținând AMET), vizavi de „Coraura"

(Urmare din pagina 10)

Primesc elev, student, în gazdă, central. Telefon 0257 - 285586. (21254)

Ofer spre închiriere apartament 2 camere, mobilat, Micălaca. Telefon 279689. (21282)

Ofer spre închiriere apartament 2 camere, toate facilitățile, nemobilat, zona Alfa, 50 EU. Telefon 0722.331.292; 282146.

Închiriez una cameră într-un apartament, unei familii de tineri căsătoriți, salariați, cu acces la baie și bucătărie. Telefon 0766.578.480. (2670421)

PIERDERI

Pierdut titlu proprietate pământ, nr. 42808, eliberat de Primăria Fântânele, pe numele Mariș Petru. Îl declar nul. (21174)

Pierdut monetar seria AR 9701001-9701050 cu primele 10 numere utilizate, aparținând COOP CONSUM SEMLAC. Îl declar nul. (21243)

Pierdut carnet asigurat eliberat de CAS Arad, pe numele Ilica Xena. Îl declar nul. (21195)

Pierdut legitimație de călătorie eliberată de Universitatea Aurel Vlaicu, pe numele Loredana Crețu. O declar nulă. (21225)

Pierdut carnet de șomaj eliberat de DMPS Arad, pe numele Toader Dorel, comuna Hălmăgel, jud. Arad. Îl declar nul. (2667971)

Pierdut adeverință de reținerea bunurilor, nr. 67/11.04.2002, eliberată de Vama Vărșand, pe numele Pătru Bogdan Florian. O declar nulă. (1818681)

Pierdut carnet de evidență șomaj, eliberat de AJOFM Arad, pe numele Cotoc Lucian Mircea. Îl declar nul. (21276)

Pierdut carnet de asigurare CMAS, pe numele Ursuța Alina. Îl declar nul. (2670415)

Pierdut tichet asigurare euto eliberat de ASTRA 2002, pentru auto Ford Tranzit AR02HCG, pe numele Medrea Ioan. Îl declar nul. (21264)

SC SELMID SRL Arad, pierdut comunicare nr. 1129 pentru casa de marcat CARAT 1500 ie cu seria BT003899. O declar nulă. (21291)

Pierdut carnet AFDPA Arad, nr. 204, pe numele Bențe Gavril. Îl declar nul. (21303)

† SERVICII FUNERARE †

SC „IN MEMORIAM" SRL
str. EMINESCU nr. 4
(ATENȚIE, vizavi de CINEMA MUREȘUL)
Tel. 057-211929, 093.343.964
str. ORIZONTULUI nr. 9A (Bujac)
oferă SERVICII FUNERARE COMPLETE - NON STOP.
Sicrie-modele multiple (simple-lux), sicrie import ITALIA, ACCESORII. Intermediem COLACI, COLIVĂ etc.
ÎMBALSĂMĂM GRATUIT (formolizat).
TRANSPORT ÎN ORAȘ GRATUIT
SERVICII: SPĂLAT, ÎMBRĂCAT
PLATA ÎN RATE.
Transport INTERN - INTERNAȚIONAL
CELE MAI MICI PREȚURI

RO STYL COMPANY
SERVICII FUNERARE COMPLETE
PRODUCĂTOR SICRIE
ARAD, STR. M. EMINESCU 22, TELEFON 214,422
Magazin deschis și noaptea

OFERIM
- SICRIE 10 MODELE DE LA 800.000 LA 3.600.000
- SICRIE LUX 4 MODELE DE LA 4.500.000 LA 20.000.000
- LENJERIE DECES 6 MODELE DE LA 300.000 la 2.000.000
- CRUCE, LUMÂNĂRI, PROSOAPE, BATISTE, MÂNERE și ȘURUBURI SICRIU

OFERTĂ SICRIU FAG CRUCE RESPETE 1.500.000

APELÂND LA SERVICII: ÎMBRĂCAT, FORMOLIZAT ȘI TRANSPORT BENEFICIAȚI DE 15% REDUCERE
LA SICRIU ȘI TRANSPORTUL LA DOMICILIU GRATUIT
▼PLATA ȘI DUPĂ ÎNCASAREA AJUTORULUI DE ÎNMORMÂNTARE.

PĂREREA DVS. CONTEAZĂ!
TELEFON 094.690.121

† DECESE †

UNIUNEA SCRIITORILOR DIN ROMÂNIA, Filiala Arad anunță, cu durere, încetarea din viața pământească, la vârsta de 75 de ani, a distinsei scriitoare,

LIGIA TOMȘA,

figură luminoasă a spiritualității arădene. Ea va dăinui mereu în memoria cititorilor săi, prin fermecătoare cărți de poezie și proză.

Cu durere în suflet anunțăm încetarea din viață a iubitului nostru soț și bunic,

SCHUMER IOAN,

în vârstă de 70 ani.

Înmormântarea duminică, 28 iulie 2002, ora 15, de la Capela Cimitirului Pomenirea. Nu-l vom uita niciodată! Soția Doina, nepoții: Marius și Claudia.

Cu adâncă durere în suflet, anunțăm decesul celei care a fost

VAGNER TEREZIA,

iubită soție, mamă, soră. Înmormântarea va avea loc azi, 27 iulie 2002, ora 14, la cimitirul Pomenirea. Dumnezeu s-o odihnească în pace! Soțul, fiica și ginerele.

Cu adâncă durere în suflet, anunțăm încetarea din viață, a iubitului soț și bunic,

CIONCA GHEORGHE,

în vârstă de 56 ani. Înmormântarea va avea loc astăzi, 27.07.2002, ora 13, de la domiciliu din str. Dâmboviței, nr. 27A, la Cimitirul Eternitatea. Dumnezeu să-l odihnească în pace! Familia îndoliată.

Cu nemărginită durere în suflet, anunțăm încetarea din viață a celei mai iubite mame, soacră, bunică și străbunică

VANKO ANA.

Înmormântarea va avea loc duminică, 28 iulie 2002, ora 14, de la Capela Cimitirului Eternitatea (UTA). Familiile îndoliate: Pătean, Berenz, Horvath.

Cu adâncă durere anunțăm încetarea din viață a mătușii noastre,

DOBRESCU STELA.

Înmormântarea va avea loc duminică, 28 iulie 2002, ora 13.30, la Cimitirul ARADUL NOU. Familia IANOȘ.

† CONDOLEANȚE †

Mișcat de compasiunea arătată, odată cu trecerea la cele veșnice a mamei, exprim cele mai sincere mulțumiri pentru condoleanțe și participare la slujba înmormântării. Dumnezeu să o așeze cu cei aleși ai Săi. † TIMOTEI - Episcopul Aradului.

Sincere condoleanțe familiei dr. GHEORGHE FRUJA, la pierderea tatălui. Dorin Pantea și Marius Cicirean.

Împărtășim durerea colegei noastre, dr. CIOCA AURICA, pricinuită de moartea fulgerătoare a iubitului ei soț,

CIOCA PETRU.

Sincere condoleanțe! Colectivul Policlinicii C.F. ARAD.

Suntem alături de familia VAGNER, la decesul celei care a fost

VAGNER TEREZIA

și-i trasmitem sincere condoleanțe! Dumnezeu s-o odihnească în pace! Ioana, Aristide, Adina, Marcel.

Suntem alături de vecinul nostru VASILE ZAHARIE, la comemorarea a șase săptămâni de la decesul mamei sale. Dumnezeu s-o odihnească în pace! Vecinii din bloc 321, Micălaca. (21166)

Sincere condoleanțe familiei domnului director MARTA IOAN, la durerea pricinuită de moartea mamei dragi. Colegii și colectivul de muncă de la SA ZIMAS ZIMANDUL NOU. (21314)

Suntem alături de prietenul nostru NEMETH GYURI în dureroasa și greaua încercare pricinuită de trecerea în neființă a celei care i-a fost mamă dragă și scumpă,

ROZALIA,

transmițând sincere condoleanțe familiei îndoliate. Familia TORCOȘ. (f)

Suntem alături de ICA și DANIEL, în aceste momente grele pricinuite de trecerea în veșnicie a celui care a fost

CIOCA PETRU.

Dumnezeu să-l ierte și să-l odihnească! Fratele Puiu, cumnata Steluța și nepoatele Simona și Anca Vesa. (21317)

Suntem alături de prietenul nostru NEMETH GYURI în dureroasa și greaua încercare pricinuită de trecerea în neființă a celei care i-a fost mamă dragă și scumpă,

ROZALIA,

trasmițând sincere condoleanțe familiei îndoliate. Familia Torcoș. (f. 2733783)

Mulțumim tuturor celor care au fost alături de noi, la marea durere pricinuită de decesul celei care a fost mamă și bunică,

DUDAȘ CATIȚA,

din ȘIRIA.

Familiile îndoliate. (21319)

Mulțumesc tuturor celor care au fost alături de mine, cu vorbe, gânduri de mângâiere, coroane și flori, în momentele de grea încercare, datorate decesului soțului meu,

LIVIU POPOVEȚCHI.

Rog pe bunul Dumnezeu să-l ierte și să-i facă parte de veșnică odihnă. Soția IRINA. (21332)

† COMEMORĂRI †

S-a scurs un an de la dispariția celui care ne-a fost mentor și prieten,

prof. univ. dr. DIMITRIE CAMENIȚĂ,

om de înaltă ținută morală. Fie-i veșnică amintirea! Silvia și Viorel Hanganu. (21039)

Nimic nu poate șterge durerea, tristețea și singurătatea pe care le-a lăsat în urma dispariției, acum un an, a soțului meu, cel care a fost

prof.univ. dr. DIMITRIE CAMENIȚĂ.

Mă rog la bunul Dumnezeu să-i dea odihnă veșnică! Nu te voi uita niciodată! Soția. (2733752)

Un pios omagiu la împlinirea unui an de la trecerea în neființă a celui care a fost

prof. univ. dr. DIMITRIE CAMENIȚĂ.

Familiile: Stretcu Teodor, Cameniță Teodor și Jean Louis și Marcela Martin, își vor aduce aminte de vărul și unchiul lor și se vor ruga pentru odihna sufletului său. (f, 2733752)

În urmă cu 40 zile ne-a părăsit cea care a fost bunica și mama noastră,

STANCA ELENA.

Te vom păstra mereu în sufletele noastre iar florile neuitării îți vor acoperi mormântul. Parastasul de pomenire va avea loc duminică, 28 iulie a.c. la biserica din CAPORAL ALEXA. Fiica ANUȚA și nepoții: LETIȚIA, GHIȚĂ, FLORIN, cu familiile. (21320)

Readucem în memoria celor care l-au cunoscut, imaginea celui ce a fost tată, socru și bunic

COZMA MIRCEA,

de la a cărei plecare în eternitate, comemorăm 6 luni. Parastasul de pomenire, se va oficia astăzi, 27 iulie 2002, ora 12, la Catedrala Ortodoxă Veche. Dumnezeu să-l odihnească în pace! Familia îndurerată. (21299)

Colectivul magazinului „UNICUM" aduce un pios omagiu, celui ce a fost un om deosebit, șef și coleg,

COZMA MIRCEA

plecat în eternitate în urmă cu 6 luni. Îi vom păstra veșnic vie, memoria. Odihnească-se în pace! (21299)

Pios omagiu la șase săptămâni de la decesul prof. ELENA ZAHARIE.
Familia Serendan. (20977)

Privind în jos, vedem o cruce, privind în sus, vedem un cer, unde sperăm că-ți dormi somnul de un an de zile, dragul nostru soț, tată, bunic, frate,

TRIFON IOSIF

din MÂNDRULOC. Ne plecăm capul și inima în fața lui Dumnezeu și-L rugăm să-ți vegheze somnul. Veșnică recunoștință! Familia. (21098)

Cu aceeași durere în suflet, amintim rudelor și cunoscuților, trecerea a șase săptămâni de la plecarea dintre noi, la 88 ani, a celei ce a fost

ZAHARIE ANA (NUȘCA)

din CURTICI, mamă harnică și de aleasă omenie. Vei rămâne veșnic în sufletele și amintirile noastre. Dumnezeu să te odihnească în pace și țărâna să-ți fie ușoară! Fiica Iuliana și fiul Vasile cu familia. (21165)

Azi, 27 iulie, se împlinesc 6 ani de la trecerea în eternitate a unicului și iubitului nostru fiu,

VARGA ROBERT,

la vârsta de numai 15 ani. Dormi în pace, suflet blând, În veci nemângâiați: mami și tati. (21192)

Se împlinesc 6 săptămâni de la trecerea în eternitate a celui care a fost

JULEAN PETRU.

„Pentru noi, nu ai murit/ Te-ai dus departe printre stele/Pe drumul fără de sfârșit/Vei fi de-a pururi pomenit/În plâns și-n rugăciune". Soția, fiul, nora și nepoții. (21201)

Îndurerate gânduri, jale și dor însoțesc cele șase săptămâni de când moartea nemiloasă l-a răpit din jurul celor dragi, pe cel care a fost un bun soț, un minunat tată și socru, un blând și iubitor bunic,

ORGA MLADEN.

Dumnezeu să-l odihnească! Parastasul va avea loc duminică, 28 iulie, la Biserica Ortodoxă Română din Gai. Familia. (21271)

Se împlinesc 6 săptămâni de la decesul iubitului nostru soț și tată,

FLOREA SILVIU - IOAN.

Parastasul va avea la duminică, 28.07.2002, ora 12,30 la Biserica Ortodoxă Gai. Familia îndurerată. (21237)

Lacrimi, durere, întristare, la mormântul celui ce a fost

prof.univ. dr. CAMENIȚĂ DIMITRIE.

Din partea celui care simte și deplânge despărțirea sufletească, SÂRBU MIRCEA. (21284)

Anunțăm pe această cale, împlinirea unui an de la decesul dragei noastre

LIGIA IRINA DRAGOȘ,

născută CRÂSNIC. Parastasul de pomenire va avea loc astăzi, 27 iulie 2002, ora 12, la Catedrala Ortodoxă Veche. Familia Bobancu. (21292)

Destinul a fost crud, despărțirea grea și dureroasă, când în urmă cu 6 luni, a plecat în veșnicie, cea care a fost un suflet bun și drag,

POPA ECATERINA.

Parastasul va avea loc duminică, 28 iulie 2002, la Biserica Ortodoxă din Aradul Nou. Veșnic îndurerați: soțul, fiul, nora și nepotul. (21293)

Astăzi, 27 iulie, se împlinesc 5 ani de când l-am pierdut pe scumpul nostru fiu, la numai 24 ani, cel care a fost

DANIEL - BOAGHIȘ.

S-au scurs 5 ani de când nu mai exiști decât în poze, gând și uneori în vis, dar moartea nemiloasă în tine a lovit. Nu te vom uita niciodată! Mami și tati. (21301)

Se împlinesc doi ani de când ne-a părăsit dragul nostru

JURCUȚ VASILE

din BELIU. Vei rămâne veșnic în amintirea noastră. Familiile Jurcuț și Gogulenco. (21305)

Vom păstra vie ca pe o lumină ce strălucește veșnic imaginea dragei noastre,

dr. LUMINIȚA ALECSANDRESCU.

Familia prof. OARȘĂ VIORICA, CARMEN, CORINA, CRIS. (21312)

S.C. SATLINE S.R.L. TELEFON 251.461, 094/507.211 SHOW ROOM ARAD, Piata Mihai Viteazul - BL. M7 - PARTER

TÂMPLĂRIE DIN ALUMINIU ŞI P.V.C.

PRIMĂRIA ARAD

ADEVĂRUL DE ARAD

KAISER Fest

2 - 3 - 4 august 2002, Ştrandul Neptun Arad

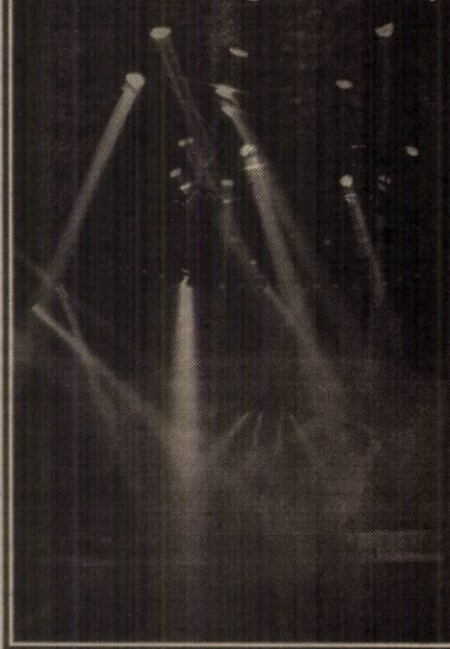

VENGABOYS
VOLTAJ • AKCENT
DIRECŢIA 5
PROCONSUL
AUREL TĂMAŞ
BERE GRATIS
PEPE • CANDY
DE LUXE
DUCU BERTZI
TAMANGO • OXIGEN
TRENUL NOPŢII
PROGRAM FOLCLORIC
JOCURI DE ARTIFICII
ŞI PRIETENII DE LA PRIMA

KAISER BIER

Muzică şi bere la volum maxim!

PARTENER MEDIA prima ORKLA TOMI

Cumpăraţi din timp abonamente cu preţ redus.

Abonamentele s-au pus în vânzare prin distribuitori stradali, oficiile poştale şi casieriile ştrandului.
Intrarea se face pe bază de: abonament festival (preţ redus cu 40%); bilet spectacol şi bilet ştrand

NU SUNT VALABILE LEGITIMAŢIILE ŞI ABONAMENTELE DE ŞTRAND ŞI CĂSUŢE.
ACCESUL SE VA FACE ÎN SISTEM CONTORIZAT ELECTRONIC PE BAZĂ DE JETON.

Paza şi securitatea festivalului este asigurată de Agenţia "DETECTIV" - Arad Poliţia şi Jandarmeria Arad

(c.)

S.C. EKR ELEKTROKONTAKT ROMANIA S.R.L.

S.C. EKR ELEKTROKONTAKT ROMANIA S.R.L. este o societate cu capital integral german, care activează ca furnizor in domeniul industriei de automobile. De 6 ani producem cu mare succes componente şi cablaje electronice pentru clientii nostrii din întreaga lume.

In vederea dezvoltării activitatilor noastre din judeţul Arad, angajam:

PONTATOARE

Cerinte:
- studii medii (preferabil economice)
- cunostiinte operare calculator (Word, Excel)
- cunoasterea limbii germane sau engleze reprezinta un avantaj
- flexibilitate, initiativa
- capacitatea si dorinta de a lucra in echipa

Se ofera:
- posibilitatea de a lucra in cadrul unei companii multinationale
- specializari in tara si strainatate
- perspective de promovare
- salarizare atractiva

Daca sunteti interesat, trimite-ti CV-ul si scrisoarea de intentie (preferabil in limba germana sau engleza) la sediul firmei:

S.C. EKR ELEKTROKONTAKT ROMANIA S.R.L.
Str. Ghioceilor nr. 6
2977 Santana jud. Arad
Tel: 057-462089
Fax: 057-462090
e-mail: ekr@inext.ro
In atentia D-nei Anca Andreescu
Resurse Umane

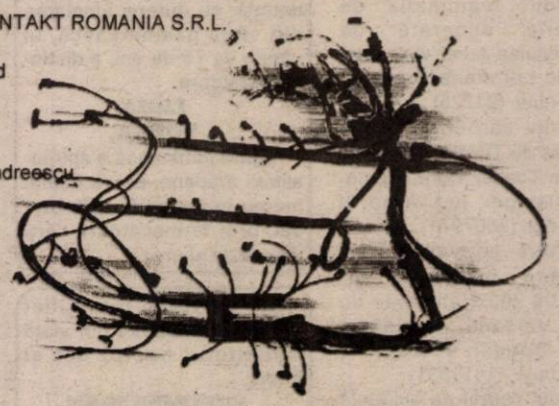

(c.)

S.C. INTERAMERICAN TRADING S.R.L. Sucursala Arad

Achiziţionează PORUMB BOABE la preţul de 3.100 lei/kg

Plata se face în ziua următoare.

Informaţii la telefon 243348 int. 116
sau 0744-597.441 dl. Mocan Viorel.

(2733764)

S.C. Teba S.A. ARAD, str. Patria nr. 14

ANGAJEAZĂ

- Ingineri cu experienţă în confecţii textile
- Mecanici, muncitori pentru maşini rectilinii de tricotat Stoll
- Confecţioneri pe orice tip de maşini de cusut
- Maiştri pentru secţia croi
- Maiştri în secţia imprimerie pentru imprimerie continuă şi în bucată
- Personal pentru computer în secţia croi (cunoştinţe minime de lucru pe computer)
- Responsabil, personal în secţia brodat

Condiţii de muncă:
- salariu deosebit • bonuri de masă • transport gratuit
- asistenţă medicală gratuită la sediul societăţii

Vor fi avantajate persoanele cu experienţă.

Persoanele interesate se vor prezenta la sediul societăţii.

(2733748)

INTERNET NON—STOP!

NET cafe

Jocuri noi
pe calculatoare performante!
11 posturi de lucru Compaq, Pentium 4, ecran extra plat, DVD, placă audio.
Arad, str. Eminescu 55-57 (casa Jelen în curte)

(C.B.)

PENITENCIARUL DE MAXIMĂ SIGURANŢĂ ARAD

Organizează concurs pentru ocuparea următoarelor posturi:

16 posturi subofiţer operativ - pază, *astfel:*
▲ 12 posturi pentru bărbaţi
▲ 4 posturi pentru femei

CONDIŢII:
- Absolvenţi de liceu cu diplomă de bacalaureat;
- Bărbaţii stagiul militar satisfăcut;
- Vârsta maximă 35 ani;
- Înălţimea minimă 1,70 m (bărbaţi) şi 1,65 (femei);
- Domiciliul în municipiul Arad;
- Vechime în muncă minim 2 ani;
- Să nu fi săvârşit infracţiuni pentru care au suferit condamnări sau să se afle în curs de urmărire penală ori judecată.

Interviul va avea loc în data de 12.08.2002, ora 10,00, la sediul unităţii. (probă eliminatorie)
Proba sportivă va avea loc în data de 02.09.2002, ora 9,00, la sediul unităţii. (probă eliminatorie)
Proba scrisă va avea loc în data de 03.09.2002, ora 9,00, la sediul unităţii.
Testarea psihologică, pentru candidaţii declaraţi admişi, va avea loc la sediul unităţii. (probă eliminatorie)
Înscrierile se fac la sediul unităţii -**Calea 6 Vânători**, între orele 10,00 - 13,00, începând din data de 29.07.2002 până la data de 02.08.2002.

Comandantul Unităţii

S.C. IATSA ARAD,

singurul distribuitor al S.C. AUTOMOBILE DACIA

Vinde autoturisme
Dacia, Dacia SupeRNova,
Dacia 1307 - automobil mixt,
Dacia 1305 (2 locuri) utilitară,
utilitare Dacia cu aer condiţionat

Plata:
- ❑ cash
- ❑ leasing persoane juridice
- ❑ credit bonificat BRD (persoane fizice) „300 EUR"

OFERTA LUNII IULIE
Reducere „400 EUR" - Dacia berlină şi Dacia break
Reducere „200 EUR" - Dacia SupeRNova Europa

Telefon/fax 0257/278.950;
0257/287.366

S.C. BAMBITEX S.R.L.

Brad, str. Avram Iancu nr. 54

Angajează

Ingineri tehnologi
cu experienţă în confecţii textile

Se asigură:
- cazare gratuită în apartament nou, dotat cu toate utilităţile; • bonuri de masă
- transport asigurat de societate la sfârşit de săptămână; • salariu deosebit

Persoanele interesate se vor prezenta la sediul societăţii SC TEBA SA, Arad, str. Patria nr. 14.

(2733747)

BANCA "TRANSILVANIA" S.A.
SUCURSALA ARAD,
Str. Unirii nr. 5-7,
Tel. 057/283.122
DEPOZITE
1 lunã USD
2.25 % P.A.

ADEVĂRUL

Cotidian independent Arad

Anul XIV, nr. 3669

Luni, 29 iulie 2002 • 16 pagini • 5000 lei • e-mail: adevarul@arad.ro; adv.pub@arad.ro

BRAT Publicație auditată în semestrul II 2000 — Tiraj mediu zilnic vândut: 33.205

WEST BANK S.A.
ARAD, B-dul Revoluției nr. 88
TELEFON: 284.888; FAX: 285.202
WESTERN UNION TRANSFER DE BANI ®
Cel mai rapid mod de a primi bani din toată lumea

PREFĂCĂTORIE SAU PROSTIE?

Numeroasele întrebări adresate de arădeni autorităților administrative ale municipiului Arad referitoare la noul sistem de parcare cu plată Parktronic au rămas (până acum cel puțin) fără răspuns. Nici întrebările publicę formulate de ziarul nostru nu au avut o soartă mai bună, pentru că distinșii domni de la Primăria Arad nu prea se sinchisesc de nemulțumirile arădenilor. În cei doi ani trecuți de la precedentele alegeri locale, aleșii noștri nu prea s-au înghesuit să respecte regulile democrației în raporturile cu presa și implicit cu cetățenii. De câte ori le adresezi vreo întrebare incomodă (dacă ai fericita ocazie să ajungi față în față cu dânșii, căci și asta e o problemă la Arad: deschiderea față de presă) dânșii își pun dopuri de vată în urechi. Același tratament aplică domniile lor și în recentul scandal al parcărilor cu plată, despre care, spre disperarea autorităților locale, vom vorbi în continuare.

O facem convinși că e necesar să înțeleagă domnii de la Primăria Arad că nu suntem atât de săraci cu duhul încât să nu înțelegem că parcarea cu plată în localitățile cu trafic intens se practică în toată lumea civilizată. Am mai umblat și noi prin Europa și am văzut ce și cum, așa că acuzațiile aduse în surdină de unele căpetenii municipale cum că nu am pricepe necesitatea instituirii acestui sistem de parcare cu plată sunt pe cât de răutăcioase, pe atât de false. Nu numai că pricepem, dar chiar înțelegem că aici avem a face cu o hoție pe față, cu un jaf la vedere pus la cale împotriva cetățeanului. De ce asemenea acuzații grave? Pentru că încă de la început cei care au gândit această afacere au făcut-o în interesul căpătuirii firmei câștigătoare a licitației și, pe cale de consecință, beneficii și pentru cei ce învârt lingura în borcanul cu miere. Ce altceva decât jaf la drumul mare este acordarea unui particular dreptul de a trasa niște linii cu vopsea pe domeniul public și să impună apoi taxe draconice pentru parcarea autoturismelor.

ȘTEFAN TABUIA

(Continuare în pagina 5)

Crimă

UN „BIȘNIȚAR" ARĂDEAN A FOST UCIS CU MAI MULTE FOCURI DE ARMĂ

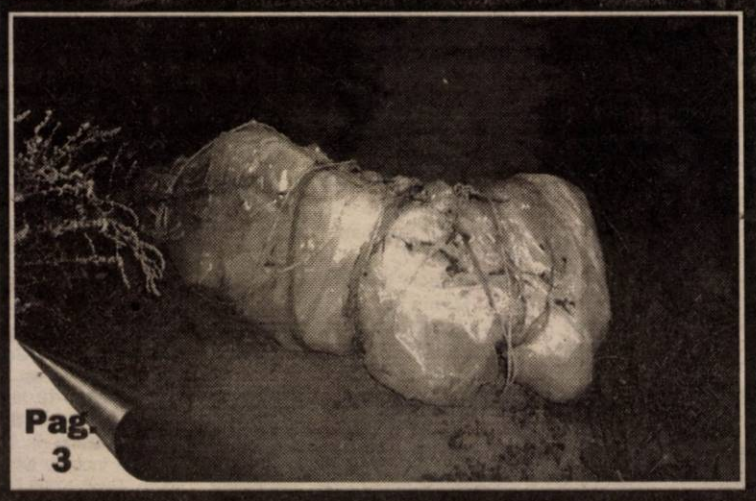

• Cadavrul, legat cu frânghie și introdus într-un sac de polietilenă, a fost abandonat în apropierea Mureșului, spre Zădăreni
• Polițiștii au reținut un suspect

Pag. 3

Arta de a crea evenimente

LA MONEASA ZBOARĂ CLĂTITELE

Pag. 6

Târnosirea BISERICII ORTODOXE din CERMEI

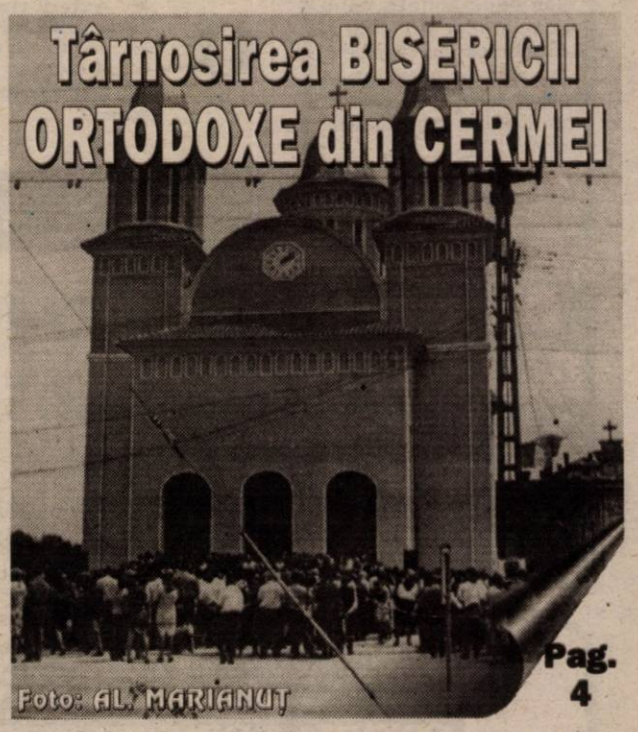

Foto: AL. MARIANUT

Pag. 4

CENTURA ARADULUI ȘI-A DESEMNAT CĂȘTIGĂTORII

❑ F.C. UTA - Corvinul 2-0 dar... suntem încă departe ❑ O radiografie a „Bătrânei Doamne" ❑ La zi în baschetul feminin și masculin ❑ Interviu cu Cristi Mureșan, unul din inițiatorii proiectului „Circuit de Formula 1 în Arad"

Pag. 8-9-10

Foto: ONORIU FELEA

Închiriem
spațiu comercial
(550 mp) amenajat, central, pe Calea Radnei, la etajul clădirii „Supermarket Maxim"; vad comercial excelent.
Tarif: 6 Euro + TVA/mp neg.
Informații la telefon: 0722.459.389

La Arad

CEA MAI REUȘITĂ REUNIUNE PUR DIN ȚARĂ

Pag. 5

INFOTON
• Telefoane fără fir PANASONIC
• Centrale telefonice Telefoane SIEMENS ISDN
str. Eftimie Murgu, nr. 74-76, tel./fax: 281800
magazin: str. Lucian Blaga, nr. 2-4, tel./fax: 281595

ABONEAZĂ-TE la ADEVĂRUL
Pentru luna august prețul abonamentului este de 60.000 lei
Se pot face abonamente și pe următoarele trei sau șase luni
Abonații pot câștiga lunar 10 premii de fidelitate în valoare de un milion de lei fiecare.
La sfârșitul anului, abonaților le vor fi oferite premii speciale în valoare de zeci de milioane de lei.
Citește ADEVĂRUL cotidianul care îți oferă, cu promptitudine cele mai interesante și utile informații

ALGLASS
TÂMPLĂRIE din ALUMINIU și P.V.C.
USI si FERESTRE din PVC DECEUNINK-BELGIA
PRETURI și CALITATE de EXCEPTIE
Str. Roșiori Nr.26 Tel/Fax: 289.053
B-dul Revoluției nr.26-38 Tel: 338.244

CALENDAR

● Astăzi, Soarele răsare la ora 5 și 27 de minute și apune la ora 21 și 40 de minute.

● Au trecut 208 zile din acest an. Au mai rămas 157 de zile până în anul 2003.

● ***Praznicul zilei:*** ***Biserica ortodoxă:*** Sf. Mc. Calinic, Veniamin și Mamant; ***Biserica greco-catolică:*** Sf. M. Calinic și Teodota (sec. IV).

BINE AȚI VENIT!

La Chișineu-Criș: Covaciu Maria.

La Lipova: Năstase Ana-Maria, Drăgan Raul-Leonard, Moldovan Mălina-Maria.

METEO

Vremea va fi în general instabilă. Cerul va prezenta înnorări temporare mai ales după-amiaza când local la deal și munte și izolat în rest vor cădea ploi mai ales cu caracter de aversă însoțite de descărcări electrice și intensificări de vânt.

Temp. max.: 26 la 29°C. Temp. min.: 15 la 18°C.

HOROSCOP

Luni, 29 iulie 2002

Berbec (21.03-20.04). Partenerul de viață se va arăta nemulțumit de relația dvs. de cuplu. Dacă vreți să-l păstrați, ar fi bine să petreceți cât mai mult timp alături de el.

Taur (21.04-20.05). La locul dvs. de muncă sunt posibile realizări neașteptate. Veți câștiga o sumă de bani cu eforturi minime.

Gemeni (21.05-20.06). Veți primi un ajutor material substanțial din partea unei persoane influente.

Racul (21.06.-22.07). Capacitatea de a vă pune ideile în practică va fi mult mai mare decât de obicei, iar acest lucru vă va aduce aprecierea superiorilor dvs. ierarhici.

Leul (23.07-22.08). Este posibil să fiți avansat în funcție.

Fecioara (23.08-22.09). Întreaga dvs. atenție se va îndrepta spre profesionalism, ceea ce va face ca partenerul dvs. de viață să se simtă neglijat.

Singurul magazin
MOCHETA
Arad, Piața Gării
Telefon 235.221
Mari ReDuCeRi DE PREȚURI
MONTAJ LA STANDARDE EUROPENE

Balanța (23.09-22.10). Persoana iubită vă va face o surpriză deosebit de plăcută.

Scorpion (23.10-21.11). Bugetul dvs. se va mări considerabil datorită unei sume de bani pe care o veți câștiga foarte ușor.

Săgetător (22.11-21.12). Acordați-i mai multă atenție partenerului dvs. și veți observa că relația dvs. de cuplu se va îmbunătăți simțitor.

Capricorn (22.12-19.01). Un prieten mai vechi vă va da o veste care vă va pune pe gânduri.

Vărsător (20.01-20.02). Simțiți nevoia unei schimbări în viața dvs. sentimentală. Ar fi bine să vă gândiți mult înainte de a lua o decizie!

Pești (21.02-20.03). La locul de muncă, randamentul dvs. va scădea simțitor, deci o scurtă vacanță ar fi binemeritată.

IN MEMORIAM

LIGIA TOMȘA

Am văzut-o, de curând, trecând prin fața redacției. Salutul a venit însoțit de un zâmbet. Același* *zâmbet cald* *cu care ne aducea spre publicare - de mai bine de trei decenii - proze scurte, poeme.

Peste toate relele lumii* *LIGIA TOMȘA* *încerca să aștearnă bogăția sufletului. Fiecare anotimp o bucura prin prisosul său - de zăpadă, de flori, de fructe sau frunze. Voia să ne împărtășim din* *bucuriile simple, copilărești, adevărate, fundamentale.

„Înserarea" s-a așternut peste cele cinci volume - despre care ziarul nostru a scris la fiecare lansare -, dar și* *peste zâmbetul său.

Cine ne va mai trage de mânecă, la răstimpuri, cu câte-o pagină de însemnare, că s-au copt cireșele, ori că dau să cadă nucile?...

ADEVĂRUL

La vămile poeziei

La vămile poeziei doamna *Ligia Tomșa* se înfățișează cu duiumuri de versuri înscrise pe aripi de fluturi sau de paseri, pe luciul frunzelor de copaci, pe albul florilor de pom primăvărateci, pe ochi de fântână, pe umbre de năluci, pe oglinzi curgătoare de râu, pe cerul răsturnat în marea cea mare...

Într-o îndelungată și frumoasă carieră poetică, doamna *Ligia Tomșa* și-a trecut numele pe coperta unor cărți precum „Umbra oglinzilor", „Fantezie de vară", „Aripa dimineții", Frunze amare", „Clepsidra cu năluci", „Înserare".

De-a lungul timpului, măsurat în poeme și povestiri, Ligia Tomșa ne-a obișnuit cu versuri tonice, sunând armonios în tonuri cristaline, insuflând bucuria de a trăi din plin, trezind pofta de a te înfrunta din splendorile naturii care ne înconjoară, înarmându-ne cu cel mai frumos sentiment omenesc și care se cheamă speranța!

Întâlnim versuri adumbrite de ceturile unei toamne căreia i-a venit vremea, chiar dacă sub faldurile unduitoare ale acestei perdele cețoase se ascund încă destule bogății de frumusețe. Și când era melancolică, Ligia Tomșa își trăia extazul ascultând cântecul ciocârliilor, trezindu-se în acordurile „fanfarei luminii", pentru a „trece ca un învingător / În partea de ziuă a nopții", privind „viitorul ca pe - un iubit uitat", dar care îi trimitea „scrisori pe frunze de toamnă" pe care ea le întâmpina cu un pahar de vin împărțind „pâinea caldă" (a poeziei) în liturghia zorilor".

„Înserare" în locul culorilor vii apare ba „doliul unui corb la reverul zăpezii", ba cenușa pâlpâindă rămasă după focurile verii; tema principală a acestor poeme fiind trecerea timpului. Întâlnim și accente dramatice: la prezicerea unei țigănci care anunță un sfârșit iminent, întrebarea, firească, este „când?", iar răspunsul sună necruțător - „oricând ți se va părea prea curând..." Drept care se lăsă lamentații după vechi podoabe, după vechi iubiri.

Lirica *Ligiei Tomșa*, câștigând în gravitate, ne apare ca expresie a unei depline maturități artistice. Ea se recomandă singură, fără a avea nevoie de pledoariile unor critici, cucerind de la prima citire sufletele celor care se apropie de această poezie. O poezie adusă ca ofrandă, pe „altarul câmpiei" unde „cerul are genunchi de rugăciuni".

Poezia nouă a Ligiei Tomșa reprezintă un crez artistic ales, atingând înalte valori estetice, dăruindu-ne o carte care este oglinda sufletului ei.

La vămile poeziei, *Ligia Tomșa* nu are de ce să se teamă; calea îi este deschisă grație artei sale.

FLORIN BĂNESCU

Ligiei Tomșa

Așteaptă-mă am zis, dar tu te-ai dus
cu pași sfielnici, jos către apus.
Eu am rămas în calcar cu trupul nedecis
iar spiritul în aer îți desena ca plugul
o formă devastată de flăcări mari cât rugul
acelei vâlvătăi în care te-ai înscris.

GLIGOR SAVA

UTILITARE

PIEȚE, TÂRGURI

Astăzi este zi de piață la Curtici, Nădlac, Bocsig, Gurahonț, Moneasa, Pilu, Vladimirescu. Tot astăzi se organizează târg săptămânal la Gurahonț și Bârzava.

Mâine, marți, este zi de piață la Sebiș, Almaș, Apateu, Semlac, Sântana, Șilindia, Vârfurile.

FARMACII DE SERVICIU

• Farmacia **REMEDIUM** Arad, B-dul Revoluției nr. 52-54. Program luni-vineri: 7,30-20,00, sâmbătă 8,00-14,00. Telefon 233195.

• Farmacia **TEAHAFARM**, Bd-ul Revoluției nr. 65. Program: luni-vineri 8-21, sâmbătă 9-13. Telefon 254.587.

• Farmacia „**OMNIAFARM**", Calea Aurel Vlaicu, Bl. Z28, cu program zilnic de la orele 8,00-22,00. Telefon 271724.

• Farmacia **SENSI BLU, ARAD I** Bd. Revoluției nr. 43. Program: zilnic 8-22 - inclusiv sâmbătă și duminică. Telefon 254.527.

• Farmacia **DERYYFARM 2000** str. I. Maniu nr. 12-18. Telefon: 270087. Program: zilnic 17,00-23,00.

• Farmacia **SENSI BLU ARAD II** Bd. Revoluției nr. 93. Program zilnic 8-22 - inclusiv sâmbăta și duminica. Telefon 214,955 • Farmacia **LIBRO PHARMA non stop** Calea Aurel Vlaicu 60-68 (lângă stadionul (UTA) telefon 212.992. • Farmacia **LARIFARM,** Calea Aurel Vlaicu, la parterul blocului Z 24 are program de lucru zilnic, între orele 7,00 - 23,00, telefon 246622.

URGENȚE STOMATOLOGICE

Cabinetul de pe str. Crișan (în spate la Gionelli) are program non-stop. Telefon: 253794. Cabinetul din B-dul Revoluției nr. 62, ap. 6, asigură urgențe între orele 9,00-19,00. Telefon: 256665.

Și Cabinetul Stomatologic din Calea Victoriei nr. 7 A asigură zilnic urgențe, inclusiv sâmbăta, între orele 10-15. Telefon 095.565.622.

ADMINISTRAȚIA FINANCIARĂ

Administrația Financiară a municipiului Arad: Asistență contribuabili (impozitul pe venitul global) - telefon 280633, 280733, int. 199 între orele 8,00-12,00. Informații suplimentare la www.finantearad.ro

TELEFON DE URGENȚĂ LA POLIȚIE: 955

Noile numere de centrală telefonică ale I. J. P. (Inspectoratul Județean de Poliție) Arad: 237.170; 237.803; 237.878; 237.887; 236.858.

HEMOROIZI
Cabinet privat Dr. ONIȚA
Consultații și tratament proctologic complet

Semne de alarmă:
➢ exteriorizarea hemoroizilor
➢ sângerarea
➢ durerea
➢ mâncărimea anală

Tratamentul:
➢ Nu necesită internare, anestezie și nici operație în 90% din cazuri
➢ Rezultate foarte bune
➢ Tarife reduse

ARAD TIMIȘOARA
Tel. 0744.869.191 (9877656)

AU PLECAT DINTRE NOI!

Dobrescu Stela (1927), Dobîndă Petru (1929), Covaci Moise (1962), Summer Ioan (1932), Lucaciu Teodor (1930), Răcean Ioan (1927), Mănican Rozalia (1923), Grubei Alexandru (1935), Gramma Vioara (1928), Bulzan Zina (1920), Meszaros Ludovic - Pavel (1946).

Cursul valutar*

– VALORI ÎNREGISTRATE LA SFÂRȘITUL SĂPTĂMÂNII

Denumirea valutei	BNR	BCR		BRD		Banca Transilvania		Banca Românească		Bursa neagră	
		C	V	C	V	C	V	C	V	C	V
Euro	32722	32416	32994	32410	32960	32300	32850	32495	33128	32400	32700
Dolar S.U.A.	32701	32550	32800	32500	32870	32250	32800	32455	32825	32500	32800
Forint	133	127	138	129	136	120	135	-	-	129	133

ADEVĂRUL
COTIDIAN INDEPENDENT ARAD
Editor: S.C. ADEVĂRUL S.R.L. Arad
COD FISCAL R 1681938 ● COD SICOMEX 19.604 ● CERTIFICAT J 02/1886 / 31X 1991 ● COD SIRUES 020956601 ● ISSN 1220 - 7489

Redacția și administrația: 2900 Arad, Bd. Revoluției nr. 81. Telefoane: SECRETARIAT - 281802, fax 280655, 280625; ADMINISTRAȚIE - CONTABILITATE - 281797; MICA PUBLICITATE - 210775; MAREA PUBLICITATE - 280904; CLUBUL PRESEI - 280989.

Consiliul de administrație: președinte - **DOREL ZĂVOIANU,** telefon 281802, 280625; vicepreședinte - **MIRCEA DORGOȘAN,** telefon 210776; membri: **DOREL BARBU,** telefon 281797; **NICU COJOCARU,** telefon 280904; **MIRCEA CONTRAȘ,** telefon 280854.

Colegiul de redacție: **MIRCEA CONTRAȘ** (redactor-șef); **MARCEL CANCIU** (șef secție foto), telefon **281701; ALEXANDRU CHEBELEU** (șef secție sport), telefon **281701; NICU COJOCARU** (șef secție publicitate) telefon/fax: **280904; GABRIELA GROZA** (secretar general de redacție), telefon **280854**; **VASILE FILIP** (șef secție cultură-învățământ-tineret), telefon **281855; 280003; IOAN IERCAN** (șef secție politică), telefon **280943; DORU SAVA** (șef secție social-economic), telefon **281738; ȘTEFAN TABUIA** (șef secție actualități), telefon **281855; 280003; DOREL ZĂVOIANU** (președinte al Consiliului de administrație), telefon **281802, 280625.**

Difuzare - Marketing: MIRCEA ȚÂȘCĂ (șef secție)-telefon **280904**

Tiparul executat la S.C. MEDIAGRAF S.A. ARAD, str. Feleacului F.N., telefon 250902, fax 250920

„Adevărul" poate fi citit și pe Internet la adresa http://adevarul.arad.ro

CINEMATOGRAFE

Dacia: Superpolițiștii (SUA) 11; 13; 15; 17; 19; 21
Mureșul: Impostorul (SUA) 10; 12; 14; 16; 18; 20
Arta: După-amiaza unui torționar (Rom.) 16; 18; 20
Sala Mică: Amen (Franța) 15,30; 18,30

PREȚUL AURULUI

BANCA NAȚIONALĂ. Pentru gramul de aur de 24 K: prețul cu ridicata - 326.135 lei, iar prețul de achiziție - 293.521 lei. Prețuri înregistrate la sfârșitul săptămânii.

PIAȚA NEAGRĂ. Aur 14 K: cumpărare - 200.000 lei/g, vânzare - 250.000 lei/g. **Aur 18 K:** cumpărare - 250.000 lei/g, vânzare - 300.000 lei/g.

Echipa de serviciu
GABRIELA GROZA
-secretar de redacție.
Bianca Felea, Adela Pop, Ioan Leac
– tehnoredactare computerizată.
Olimpiu Bulzan, Aurica Telcian
– corectură.

RED CHILI
ATENȚIE ARĂDENI!
Excepționalul VIN special MARA de MINIȘ
BONVINO plătești 2 primești 3
Tuică „RED CHILI" la cel mai mic preț
Magazinul RED CHILI din Arad - zona Podgoria (lângă Miki) vă oferă cele mai rafinate băuturi la prețuri de producător

UN „BIȘNIȚAR" ARĂDEAN A FOST UCIS CU MAI MULTE FOCURI DE ARMĂ

● Polițiștii au reținut un suspect

Vineri dimineață, Drăgan Margareta din Arad a reclamat la Poliție dispariția concubinului ei, Covaci Moise, de 40 de ani, un cunoscut valutist, care plecase de acasă cu o zi înainte, în jurul orei 10,00.

Inspectoratul Județean de Poliție a constituit o echipă operativă care a început cercetările. Pe firul acestora, polițiștii au aflat că dispărutul s-a întâlnit joi, cu Adolf Moldovan, de 73 de ani, cu dublă cetățenie - română și germană - spre a face o tranzacție cu peste șase kilograme de bijuterii din aur. Un martor a declarat că i-a văzut pe cei doi plecând împreună, cu un autoturism Ford Sierra, cu numărul HAX - 136, proprietatea lui Moldovan.

La scurt timp după aceea, polițiștii l-au găsit pe Moldovan în Arad la volanul mașinii sale. La percheziția făcută în autoturism, s-au găsit cheile de la mașina lui Covaci și suma de 1.650 de dolari.

De asemenea, la percheziția făcută la domiciliul prietenei lui Moldovan, anchetatorii au descoperit componente și muniție pentru mai multe tipuri de arme: 100 de cartușe Geco Para de calibru 9 mm, 50 de cartușe W-W-Luger de 9 mm, 22 de cartușe MG FI-80, 31 de cartușe de 15 mm, 30 de cartușe de 9 mm marca H-P, un încărcător negru pentru șase cartușe, 97 de cartușe de 5,6 milimetri cu inscripțiile „E", „U", și „R"., 35 de cartușe de 5,6 mm, 14 cartușe de 6,35 mm și patru cartușe pentru revolver. Adolf Moldovan a declarat că muniția îi aparține și a cumpărat-o în urmă cu zece ani de la un sârb, cu intenția de-a o comercializa.

În seara aceleași zile, în apropierea Mureșului, între localitățile Arad și Zădăreni, a fost găsit un cadavru, legat cu frânghie și introdus într-un sac de polietilenă „sigilat" cu bandă adezivă, ce s-a dovedit a fi cel al lui Covaci Moise.

Cadavrul a fost transportat la morgă pentru necropsie și stabilirea cauzelor decesului. Din examinarea medico-legală, s-a constatat că valutistul a murit din cauza hemoragiei interne și externe provocate de mai multe împușcături primite în piept.

Adolf Moldovan a fost reținut pentru deținere ilegală de armament și muniție. Polițiștii bănuiesc, însă, că el ar fi cel care l-a împușcat pe Covaci. Cetățeanul german urmează să fie prezentat procurorilor Parchetului de pe lângă Tribunalul Arad, cu propunerea de arestare preventivă.

SORINA AMBRUȘ

De peste doi ani STRADA COCORILOR SE MODERNIZEAZĂ...

În zona depoului UTA șoseaua este decapată pentru introducerea canalizării

Lucrările de canalizare sunt în toi...

Dinspre Confecții și până aproape de Cinar, săpăturile au fost acoperite cu beton

Pe strada Cocorilor se desfășoară lucrări de modernizare. Acestea au început în urmă cu peste doi ani și se preconizează că vor fi încheiate la 1 mai 2003. Aceasta dacă Primăria va găsi banii necesari pentru realizarea tuturor investițiilor propuse. Este vorba de executarea canalizării menajere și a canalizării pluviale, executarea rețelei de apă, devierea rețelei electrice, executarea drumului, executarea trotuarelor, amenajarea intersecțiilor, modernizarea liniilor de tramvai și a rețelelor de contact. O parte a acestor puncte au fi fost deja atinse, dar mai sunt necesari destui bani pentru finalizarea tuturor lucrărilor prevăzute. Tocmai de aceea, o parte din creditul de 90 de miliarde pe care Primăria intenționează să-l contracteze și care a fost respins deja de două ori de consilierii locali, este destinat lucrărilor de pe strada Cocorilor.

În orice caz, dacă pe o parte din stradă, S. C. ICIM Arad, executantul lucrărilor, a început deja să refacă șoseaua și să acopere săpăturile, o bună bucată de drum este încă impracticabilă, iar în caz de urgență, nici un autovehicul nu are acces. Rămâne de văzut ce soluție va găsi Primăria în cazul în care acest credit nu va fi aprobat de Consiliul Local și de unde va găsi fondurile necesare pentru ca la termenul planificat - de 1 mai 2003 - locuitorii de pe această stradă să se poată bucura din nou de liniște...

ANCA BUGARIU
Foto: ȘTEFAN MATYAȘ

La o asociație de locatari din Arad

INCENDIU PROVOCAT INTENȚIONAT

O uscătorie a asociației de locatari din blocul B aflat pe strada Miron Costin, nr.16, a luat foc sâmbătă noaptea. De la pompieri aflăm că focul a fost produs intenționat. Câțiva martori, locuitori ai blocului au declarat că în uscătorie se afla o bicicletă, care a fost sustrasă și că este posibil ca acesta să fi fost motivul incendiului.

Pompierii, solicitați de către un locatar care avea apartamentul în apropierea spălătoriei, au intervenit de urgență luptându-se cu flăcările timp de peste o oră.

Focul a mistuit deșeuri de hârtie, două anvelope, deșeuri din plastic, și o ușă din lemn toate acestea estimate la peste șase milioane lei. Bunurile salvate se ridică la 60 milioane lei.

Poliția cercetează cazul pentru a afla identitatea incendiatorului.

N. BODRAN

La Universitatea „Vasile Goldiș", după primul examen de admitere

ÎNSCRIERILE CONTINUĂ

Sâmbătă, 27.07.2002, la Universitatea de Vest „Vasile Goldiș" a avut loc un prim examen de admitere.

La Arad și filialele universității au fost admiși un număr total de 1920 de studenți. Este de remarcat faptul că au fost admiși fără taxă 28 de studenți olimpici și studenți cu media 10 la bacalaureat, 9 studenți rromi și 10 studenți orfani de ambii părinți.

Pentru examenul de admitere din luna septembrie, universitatea continuă înscrierile la toate facultățile și colegiile pe locurile rămase disponibile.

Senatul universității a hotărât generalizarea reducerii taxei de 50% pentru studenții care urmează două specializări, studenții din aceeași familie și cei înscriși la a doua facultate. Taxa pe total an universitar nu depășește 360 dolari. Beneficiind de un program european, taxa la Colegiul de Farmacie și Clinică Veterinară este de 200 dolari. Taxa la învățământul la distanță este 260 dolari.

Ca noutate conducerea universității anunță începerea înscrierilor la Facultatea de Inginerie - Calculatoare, realizată în parteneriat cu Universitatea Timișoara.

Comisia Centrală de Admitere

ATLASSIB
ATLAS REISEN
LINIE INTERNAȚIONALĂ DE CĂLĂTORI

(2366396)
La cumpărarea pachetului bilet + asigurare medicală, se acordă 10% REDUCERE din valoarea asigurărilor medicale.
Informații și rezervări: 057 / 252727

FOC DE LA O ȚIGARĂ...

Un incendiu soldat cu pagube de peste 40 milioane lei a izbucnit, ieri noapte, în jurul orei 2,00, la gospodăria numărul 129, proprietatea lui Petru Ban din localitatea Bârzava.

Focul s-au produs din cauza neatenției proprietarului. Acesta a aruncat, din greșeală, o țigară aprinsă în apropierea unor materiale combustibile, care s-au aprins imediat. Flăcările s-au întins cuprinzând o anexă din curte, care era folosită ca și magazie, distrugând-o pe o suprafață de 20 metri pătrați. Au mai fost mistuite și 400 kilograme de fân.

Solicitați, pompierii de la Stația Bârzava au intervenit cu o autospecială reușind să stingă focul în mai puțin de o oră. A fost salvată casa, estimată la aproximativ 200 milioane lei.

N. BODRAN

PRIMARII NU-ȘI PLĂTESC OBLIGAȚIILE CĂTRE PROTECȚIA COPILULUI

Conform legii, Primăriile sunt obligate să plătească o anumită sumă pentru fiecare copil instituționalizat de pe raza localității respective. Însă, marea majoritate a primarilor ignoră această obligație, plata datoriilor către Direcția Generală pentru Protecția Drepturilor Copilului fiind trecută pe un loc codaș al listei de priorități. Din acest motiv, consiliile locale au datorii de sute de milioane la DGPDC, unele încă de anul trecut. Directorul economic al CJA, Petru Haș, a atras atenția că primarii trebuie să plătească cele 900 de milioane de lei, cât reprezintă sumele neachitate către DGPDC Arad, în caz contrar Consiliul Județean urmând să ia acești bani la viitoare rectificare, din fondurile care ar fi trebuit să meargă spre primăriile respective. **„La finalul anului trecut, am dat o hotărâre prin care scuteam primăriile de la plata penalităților, dacă își achitau datoriile. Din păcate, mulți n-au plătit. Dacă nu se conformează, le vom trage banii din cota de 16 la sută"**, spune directorul economic al CJA, Petru Haș.

Din fericire, DGPDC nu are de suferit din cauza neseriozității primarilor, CJA acordând în avans fondurile către această instituție, urmând ca ulterior să recupereze banii de la consiliile locale.

COSMIN MIHUȚA

TÂRNOSIREA BISERICII ORTODOXE DIN CERMEI

Începută în anul 1991, prin strădania credincioșilor din localitate, păstoriți de inimosul preot paroh Laza Petru, ieri, 28 iulie 2002, a fost târnosită noua biserică ortodoxă din Cermei, una dintre cele mai mari edificii spirituale de acest gen din județul Arad (aproximativ de proporțiile catedralei vechi).

Încă de la începerea slujbei, atât biserica, cât și curtea împrejmuitoare erau arhipline. Slujba de târnosire a noii biserici, cu hramul Sfântului mare mucenic Dimitrie, izvorâtorul de mir, a fost oficiată de P. S. dr. Timotei Seviciu, episcop al Aradului, Ienopolei, Hălmagiului și Hunedoarei, însoțit de un sobor de peste 20 de preoți din eparhie, fiind invitat și corul bisericesc din Apateu.

Din partea autorităților județene au participat prefectul județului Arad, Dan Ungureanu, deputații Dorel Zăvoianu (PSD), Nicu Cojocaru (PUR) și Titus Gheorghiof (PNL), liderii politici Gavril Popescu, Corneliu Pădureanu și Mihai Calimente (PNL), Lia Ardelean (PUR), Nicu Iotcu (PD), directorul BCR Eugen Cristea, comandantul Poliției Arad, col. Nicolae Gudiu, comandantul Garnizoanei Arad, col. Avram Cătănici etc.

După slujba de târnosire, în curtea bisericii, primarul comunei Cermei, Vesa Ioan Daniel a înmânat două diplome de cetățean de onoare P. S. dr. Timotei Seviciu și dr. ing. Ioan Alexa, personalități care au contribuit substanțial la construirea noului edificiu spiritual.

Masa festivă a fost servită la căminul cultural și după-amiază, începând cu ora 18,00 a urmat un program artistic și un bal.

În încheiere, nu ne rămâne decât să apreciem strădania locuitorilor comunei Cermei care prin evlavie creștină au adus ca prinos Domnului această minunată lucrare, spre folosul lor și spre moștenirea generațiilor viitoare.

DORU SINACI
Foto: AL. MARIANUȚ

Catastrofă aeriană PRĂBUȘIREA UNUI AVION DE VÂNĂTOARE UCRAINEAN S-A SOLDAT CU 83 DE MORȚI ȘI 116 RĂNIȚI

Cel puțin 83 de persoane dintre care 19 copii au murit, sîmbătă, la Lviv (vestul Ucrainei) după prăbușirea unui avion ucrainean Suhoi Su-27, în timpul unei demonstrații aeriene, a anunțat, ieri dimineața, Ministerul ucrainean pentru Situații de Urgență, relatează AFP.

Accidentul s-a soldat și cu 116 răniți, dintre care 66 erau încă în spital, duminică dimineața. Șapte copii și alte 16 persoane au suferit răni grave, a precizat un responsabil al Ministerului, Serghei Partalian. "E greu de spus dacă aceste cifre sînt definitive, pentru că o parte dintre cadavre sînt dezmembrate și identificarea victimelor încă mai continuă.", a adăugat el.

Avionul de luptă Su-27 s-a prăbușit, sîmbătă, pe aerodromul Sknyliv în timp ce efectua acrobații aeriene. Cei doi piloți au reușit să se catapulteze și se află la spital, fiind în afara oricărui pericol.

Ca urmare a tragediei, președintele Leonid Kucima l-a demis pe comandantul forțelor aeriene ucrainiene, generalul Viktor Strelnikov și pe comandantul celei de-a 14-a divizii aeriene, care a participat la acest spectacol aerian, Serghei Onicenko.

Președintele a anunțat, de asemenea, că va interzice demonstrațiile aeriene în Ucraina. Parchetul general a inițiat o anchetă penală referitoare la cauza accidentului. Este posibil ca la orgininea accidentului să fi fost o pană de motor.

TRAGERILE LOTO DIN DATA DE 28 IULIE 2002

LOTO 6/49
1, 20, 36, 11, 3, 28
NOROC
9058926

Sondaj CSOP privind FACTORII ȘI PERSONALITĂȚILE CU INFLUENȚĂ ASUPRA DECIZIILOR GUVERNULUI

Premierul Adrian Năstase are influența decisivă, în ochii populației, asupra deciziilor adoptate de Guvern în ultimele șase luni cu 74,6%, pe locul doi situîndu-se factorii externi (guvernele occidentale ale UE, NATO, FMI și Banca Mondială) - 59,4%, se arată într-un sondaj de opinie CSOP, realizat la cererea Centrului pentru Studii Politice și Analiză Comparativă, remis, ieri, agenției MEDIAFAX.

Partidul aflat la putere (majoritatea parlamentară și liderii PSD) ocupă locul al treilea, cu 52,6%, urmat de președintele Ion Iliescu - 51,2%; grupurile de interese la nivel local sau din mediul de afaceri - 38,3%, partidele care sprijină PSD la guvernare (PUR, UDMR) - 29,3%; media - 29,1%; orientările și obiectivele anunțate de PSD la alegerile din 2000 - 26,9%; manifestările de protest, grevele - 19,4%; Opoziția din Parlament - 18,7% și guvernele unor țări vecine - 14,2%.

Personalitățile politice care au influențat, în ultimele șase luni, deciziile adoptate de Guvern sînt: premierul Adrian Năstase - 76,4%; ministrul de Externe, Mircea Geoană - 57,8%; președintele Ion Iliescu - 57,1%; ministrul Finanțelor, Mihai Tănăsescu - 44,3%, președintele Senatului, Nicolae Văcăroiu - 33,8%; ministrul Industriei, Dan Ioan Popescu - 33,1%; ministrul Transporturilor, Miron Mitrea - 30,4%; președintele Camerei Deputaților, Valer Dorneanu - 25,5%; președintele UDMR, Marko Bela - 20,5%; președintele PUR, Dan Voiculescu - 18%.

LUNI, 29 IULIE 2002

TVR 1
7,00 Jurnalul de dimineață
7,30 Glume, boacăne, aventuri - rel.
8,30 Matineu de vacanță
*** Dragă am micșorat copiii** - s.
9,20 Cu ochii'n 4 - rel.
10,20 Uraganul - rel., SUA, 1996
12,30 Leac pentru dorul de țară - rel.
13,00 Teleenciclopedia - rel.
14,00 Jurnalul de prânz
14,15 Corect!
14,30 Pro patria
15,30 Spectacolul lumii...
16,00 Kronika
17,30 Interes general
18,30 Istoria polemică
19,00 Știri
19,05 Baywatch Hawaii -s.
20,00 Jurnal. Meteo. Sport
20,55 Curat Caragiale! Parol!
21,00 Cu ochii'n patru
22,00 A doua șansă - s.
23,00 Jurnalul de noapte
23,15 Secretele trecutului - thriller, SUA, 1998
0,50 Memorialul durerii
1,35 Jurnal.Meteo.Sport
2,30 Interes general - rel.

TVR 2
7,00 Ferma - rel.
8,00 Cafeaua de dimineață
9,00 Prietenii lui Piticot - rel.
9,45 Culisele celui de-al doilea război mondial - rel.
10,35 Zâmbește-mi frumos - r. lt., 2000
12,10 Drumul spre Avonlea - s.
13,10 Wishbone - s.
13,45 Desene animate
15,00 Știri
15,05 Toți, împreună
16,00 Cronici votive - rel.
16,30 Oprirea obligatorie
16,50 Aleea cu ghimpi
17,10 Natație, CE, Berlin
18,00 Știri regionale
18,15 Muzică populară
18,30 Teleaudiența
19,30 Românii de lângă noi
20,00 Sculpturi
20,30 Apele de la Versailles - doc.
21,00 Puterea vieții - s.
21,25 Teatru: **Hagi Tudose** de Barbu Ștefănescu-Delavrancea
23,30 Sport plus
0,00 Știri
0,35 Remix
1,35 Concurs de bikini - r. SUA, 1992

PRO TV
7,00 Teo
* Omul care aduce cartea - rel.
8,00 Știrile Pro TV - Ziarul dimineții tale
9,15 Tânăr și neliniștit - s. rel.
10,45 Lumi diferite - s.
11,30 Marcă înregistrată - rel.
12,00 Provest - rel.
12,55 Știrile Pro Tv
13,00 13-14 cu Andrei Gheorghe
14,00 Tornada - rel.
16,00 Tânăr și neliniștit - s.
17,00 Știrile Pro TV
17,35 Vremea
17,40 Europa, pur și simplu delicioasă
18,00 Tânăr și neliniștit - s.
18,45 Urmărire generală ... de vară
19,00 Știrile Pro TV. Sport. Vremea. Ocolul României
(●) 19,40 Vremea răzbunării - thriller, SUA, 2000
21,30 Rădeți cu oameni ca noi - rel.
22,00 Știrile ProTv
22,45 Familia Bundy - s.
23,30 În slujba dreptății - dramă, SUA, 1999, II
1,15 Știrile Pro TV
1,30 Secolul 20 - în spatele istoriei - s.

TV ACASĂ
7,15 Din viață - rel.
7,45 Ia-mă Acasă! - rel.
8,15 Povești adevărate - rel.
9,00 Vei fi a mea, Paloma! - rel.
* Căsuța poveștilor
11,10 Femeile lui Andrew - s. rel.
11,30 Jake și grăsanul - s.rel.
12,15 Dragoste și putere - s. rel.
12,45 Salome - rel.
13;45 Iubire fără de păcat - s.
15,00 Muzica de Acasă
15,15 Căsuța poveștilor
15,30 Betty cea urâtă - s.
16,30 Terra nostra - s.
17,30 Vei fi a mea, Paloma! - s.
19,30 Povești adevărate
* Vremea de acasă
(●) 20,00 Profu' - s.
(●) 21,00 De 3x femeie
22,00 Salome - s.
22,55 Dragoste și putere - s.
23,25 Povești adevărate - rel.
0,00 Betty cea urâtă - s. rel.
0,45 Femei înșelate - s. rel.
(●) 1,30 De 3 x femeie - rel.
2,30 Muzica de Acasă
3,15 Ia-mă Acasă! - rel.

HBO
8,00 Dragoste în ofsaid - dragoste, Anglia, 1997
9,40 Ce e mai bun în viață - dragoste, 2000
11,25 Pan Tadeusz - dramă, Polonia, 1999
13,30 Patru zile în septembrie - thriller, 1998
15,20 Mișmașuri pe Broadway - comedie, 1989
16,50 Patriotul - acț., 2000
19,30 Pe platourile de filmare
20,00 Culoarea iubirii - dramă, 2000
21,30 Dragoste la primul sughiț - comedie, Danemarca, 1999
22,55 Good Will Hunting - dramă, 1997
1,00 Dad Savage - thriller, 2000

PRIMA TV
7,00 Luna sălbatică - s. rel.
8,00 Zid. Emisiune matinală
12,40 Clip Art
12,45 HIT 40 - rel.
13,45 Argay - d.a.
14,15 Levintza prezintă - rel.
15,00 Filmul & televiziunea - rel.
15,30 Luna sălbatică - s.
16,30 Real TV
17,00 Camera de râs
17,30 M.A.S.H. - s.
18,00 Focus
19,00 Prietene și rivale - s.
(●) 20,00 Miza jocului - pol., SUA, 1973
22,00 Vânătoarea comorilor - s.
23,00 Focus plus
23,45 M.A.S.H. - s. rel.
0,15 Camera de râs - rel.
0,45 Real TV - rel.
1,15 Clip Art - rel.
1,20 Focus Plus - rel.

ANTENA 1 - TV ARAD
6,00 7 zile TVA
7,00 Observator
* Sport
8,00 Neața în epoca de piatră - emisiune estivală
10,00 Te voi iubi mereu - s.
11,00 Misiune imposibilă - s.
12,00 Stargate: SG1 - s.
13,00 Știrile amiezii
13,15 Dune - rel.
14,00 Competiția - rel.
16,00 Magazin sportiv
16,30 Publicitate, promo
16,45 Știri TVA
17,15 Soledad - s.
19,00 Observator
* Sport
* Meteo
(●) 20,00 Rangers - acț., SUA, 1996
21,57 Publicitate. Promo
22,00 Observator
22,45 Știri TVA
23,00 Vânătorii de fantome - comedie/SF, SUA, 1984
1,00 Zile din viața noastră - s.
3,30 Observator -rel.
(●) 4,30 Vânătorii de fantome - rel.

TV RCS
9,00 Desene animate
9,30 Retrospectiva 7x7 - rel.
10,15 Tradiții și folclor
10,30 Farmecul adolescenței - film
12,00 Clipclap videoclipuri
12,15 Preciosa - s.
13,00 Kelly - s.
13,45 Clipclap videoclipuri
14,00 Marea junglă - s.
14,45 Clipclap videoclipuri
15,00 Preciosa - s.
15,45 Clipclap videoclipuri
15,55 5 minute de carte
16,00 Life Magazin - doc.
17,30 Știrile RCS 1
18,00 5 minute de carte
18,05 Femeia din Saigon - film
19,30 Provocările naturii - s.
20,00 Clipclap videoclipuri
20,15 Hit Squad - s.
21,00 Microb - informativ
22,00 Știrile RCS2
22,30 5 minute de carte
22,35 Drumul spre Infern - film
(■) 24,00 Erotica

B1 TV
7,00 Fan X
7,55 Calendar ecumenic
8,00 Espresso
11,00 La Strada - rel.
11,30 Mars forțat - rel.
12,00 Știri
12,30 Fan X
13,30 Star Trek - s. rel.
15,00 Vară eternă - s.
16,00 Fan X
17,00 Prințul din Bel Air - s.
18,00 Știri
18,30 La Strada
19,00 Report. Concurs
19,30 Familia Simpson - s.
20,00 Știri
21,00 Enterprise - s.
22,00 Nașul. Talk-show
23,00 Știri
23,30 La Strada - rel.
0,00 Fox News

TELE 7 ABC
7,35 Știri
7,50 Videoclipuri
10,00 Film artistic - rel.
11,30 Doc. DW -rel.
12,30 Tentații - rel.
13,00 Biserica primară-rel.
13,30 Videoclipuri
14,30 Hollywood-rel.
(●) 15,00 Oaspeți de seară - f. rel.
16,20 Doc. DW - rel.
17,00 Reportaj 7 abc - rel.
18,00 Doc. DW
18,30 Telejurnal
19,00 Doc. DW
19,25 Pronosport
19,30 As Show
20,30 Martor în lumea celebrității - thriller, SUA, 1994
22,05 Muzică populară - rel.
23,00 Doc. DW
23,30 Sinteza zilei
23,45 Videoclipuri
1,00 Activ FM

OTV
6,00 Nu te supăra, frate! - rel.
7,00 Zori de zi!
10,00 Teleshopping
10,15 La hanul lu' nea Mărin
10,30 Contați pe noi, contați pe OTV!
13,00 OTVara cu Alin Nicolăină
16,00 Încotro?
17,30 Pe drumul succesului
18,00 Condurățeanu întreabă
19,00 24 de ore
20,30 În top cu Floriana Jucan
21,00 Dan Diaconescu Direct
0,00 Vot

Redacția Adevărul nu își asumă răspunderea pentru modificările ulterioare intervenite în programele TV

Timp de două zile, umaniștii arădeni s-au întrecut pe ei

CEA MAI REUȘITĂ REUNIUNE PUR DIN ȚARĂ

Întâlnirea lui Dan Voiculescu, președintele Partidului Umanist (social-liberal) cu arădenii, mai ales cu membrii acestei formațiuni, a continuat, după vineri, și sâmbătă. Sosit în municipiul Arad vineri, la ora prânzului, Dan Voiculescu s-a întâlnit cu doi dintre liderii județului, Dorel Popa și Dan Ungureanu (întrevederile cu primarul municipiului și cu prefectul județului au fost înfățișate în paginile ziarului nostru, ediția de sâmbătă), după care a trecut la problemele de partid.

„Războiul rece" s-a încheiat

Astfel, vineri după-amiază, a avut loc ședința Biroului Permanent Județean al organizației PUR Arad, în prezența președintelui PUR, vicepreședintelui Florea Voinea și a celorlalți parlamentari umaniști sosiți din țară. În cadrul acesteia au fost discutate problemele curente ale filialei și, din câte am reușit să aflăm, Voiculescu a dorit să „panseze" - chiar să cicatrizeze - câteva dintre rănile pe care le-au provocat unele dintre disputele interne.

Se pare că liderul partidului, la curent tot timpul cu ce se întâmpla în organizație, a reușit să încheie „războiul rece" dintre cei doi capi ai filialei, președintele Lia Ardelean și deputatul Nicu Cojocaru, vicepreședintele Florea Voinea anunțând ulterior că la Arad s-a reușit constituirea unei adevărate echipe. Neoficial, putem spune că acesta din urmă a fost cel mai important scop al consfătuirii la care au participat patru filiale umaniste din Banat-Crișana, în ceea ce privește organizația arădeană.

Tendință de creștere lentă

În rest, așa cum au anunțat, scopul acestei întâlniri (de genul celor făcute de PSD și PD, adică pe zone) a fost acela de analiză a fiecărei organizații, de programare a activităților viitoare și, nu în ultimul rând, de contact al membrilor din teritoriu cu conducerea centrală a partidului.

Referitor la analiza făcută asupra fiecăreia dintre cele patru filiale reprezentate vineri și sâmbătă în municipiu (Timiș, Bihor, Caraș și Arad), nu ne vom opri decât la cea care interesează, adică la cea arădeană.

Birouri de consultanță la Arad și Oradea

Florea Voinea a lăudat activitatea liderilor umaniști arădeni (doar pe Lia Ardelean a „pișcat-o" puțin, demonstrând încă o dată că vechile antipatii nu pot dispărea atât de ușor), a spus că se înregistrează o tendință de creștere sănătoasă - totuși lentă -, că există unitate de acțiune a Biroului Permanent Județean, dar că mai trebuie muncit pentru ca ședințele acestuia să aibă finalitate.

Spre deosebire de vicepreședintele Voinea, președintele Voiculescu s-a arătat impresionat de ceea ce a constatat la Arad, spunând că numărul celor veniți la Casa Sindicatelor (peste 650 de persoane, din aproape toate localitățile județului, și nu a fost vorba despre o conferință județeană de alegeri) este impresionant. De altfel, Dan Voiculescu a declarat că reuniunea de la Arad a fost cea mai reușită dintre toate cele pe care Partidul Umanist le-a organizat până acum, în restul țării.

Tot ca o replică la spusele lui Florea Voinea, cel care cerea imperios lărgirea numărului de membri pentru a se forța creșterea procentului electoral, Dan Voiculescu a precizat că **„PUR are nevoie de membri, dar că are și mai mare nevoie de simpatizanți cu drept de vot".** Ca o primă măsură, în sprijinul ideii de mai sus, pentru concretizarea ei, liderul umanist a decis, împreună cu ceilalți reprezentanți ai conducerii centrale, ca la Arad și Oradea să fie înființate două birouri de consultanță pentru cei care doresc să facă afaceri (orice fel, mari, mici sau mijlocii), dar și pentru reprezentanții întreprinderilor mici și mijlocii, PUR-ul fiind foarte preocupat de situația acestora. La Arad, biroul va fi condus, organizat și coordonat de Lia Ardelean, numită de Voiculescu în direct în fața tuturor celor prezenți sâmbătă la Casa Sindicatelor.

Două ore de discuții

Conducerea lucrărilor consfătuirii filialelor din Banat-Crișana, desfășurată timp de două ore, sâmbătă dimineața, a fost cedată de Florea Voinea doamnei Lia Ardelean, aceasta fiind considerată gazdă. Liderul PUR Arad a deschis ședința, arătând imediat că este mai emoționată ca oricând, dar vorbind liber și mărginindu-se să spună că a început lupta pentru alegerile din 2004, că speră ca la Arad să fie o adevărată echipă în continuare și că mulțumește tuturor celor care au ajutat-o. Ardelean n-a făcut nici o prezentare a organizației - asta au făcut ceilalți trei președinți, de la Caraș, Timiș și Bihor - dar a ținut să precizeze că numărul celor prezenți în sală i se datorează, în primul rând, deputatului Nicu Cojocaru, intrat în partid de aproape un an de zile.

Dorința ascunsă a președintelui Voiculescu a fost aceea de a uni echipa de la PUR Arad

Din partea organizației au mai vorbit deputații Mihaela Mândrea și Nicu Cojocaru, primul anunțând oficial că nu mai este reprezentantul conducerii centrale răspunzător pentru zona Arad dar că, în calitate de deputat, va milita în continuare pentru îndeplinirea obiectivelor populației care i-a dat mandatul de parlamentar.

Aplauze, aplauze

Deputatul Nicu Cojocaru a ținut o cuvântare presărată cu elemente de doctrină umanistă, prezentându-și cu această ocazie și activitatea depusă în Parlament... Discursul său, cu titlul neoficial „De ce am ales Partidul Umanist?", a fost întrerupt de aplauze, acestea demonstrând încă o dată simpatia de care se bucură parlamentarul umanist.

În încheierea discursului, Cojocaru a spus: **„Rezultatul muncii noastre va trebui să fie în 2004, alegerea noastră, a umaniștilor în funcții de consilieri locali, județeni, viceprimari, primari și, bineînțeles, parlamentari. Dacă nu, muncim degeaba. La acest lucru trebuie să ne gândim cu toții și să luptăm pentru îndeplinirea scopului pe care ni l-am propus; aceasta-i finalitatea muncii noastre!"**

Singuri la alegerile locale

Una peste alta, reuniunea umanistă de la Arad a fost considerată de toată lumea prezentă la Casa Sindicatelor ca fiind o reușită, doi dintre parlamentarii invitați de Nicu Cojocaru la Arad, senatorii Dinu Marin și Ioan Pop de Popa, subliniind acest lucru prin discursurile frumos structurate.

Ultimul cuvânt bineînțeles că l-a avut președintele Dan Voiculescu, acesta spunând: **„Mă bucură ceea ce am găsit aici la Arad. Dacă peste tot ar fi ca aici, există șanse reale să producem o mare surpriză la alegerile locale din 2004". „După care, dacă vom fi mulțumiți, vom ști cu siguranță cum trebuie abordate alegerile generale: singuri sau într-o alianță cu o altă formațiune"**, a concluzionat președintele PUR (social -liberal). Probabil că la masa care a urmat consfătuirii, Voiculescu le-a spus mult mai multe liderilor arădeni ai PUR, Lia Ardelean și Nicu Cojocaru afișând niște fețe foarte exuberante.

P.S. Trebuie să mai amintim și faptul că vineri seara, la Hotel Central, umaniștii au oferit un dineu în toata regula tuturor celor veniți la Arad. La masa de la Central au participat peste 120 de persoane, reprezentanți ai administrației publice locale, ai societății civile, oameni de afaceri, parlamentari și apropiați ai formațiunii.

ALIN OLTEANU
Foto: AL. MARIANUȚ

DAN VOICULESCU CONSIDERĂ UN COMPROMIS PROTOCOLUL SEMNAT CU PSD

Liderul umanist Dan Voiculescu a spus, în cadrul conferinței de presă susținute sâmbătă, imediat după încheierea lucrărilor Consfătuirii Banat-Crișana, că **„nu și-a propus niciodată să semneze un protocol cu UDMR"**, chiar dacă PUR a încheiat un acord cu PSD, iar acesta din urmă cu UDMR.

În privința protocolului pe care PUR l-a încheiat cu PSD, Voiculescu susține că umaniștii au făcut un compromis, pentru a reuși să aibă grup parlamentar independent la Camera Deputaților. **„Însă nu doar acesta este motivul pentru care am semnat protocolul. Mai există și altele. Oricum, de această dată suntem considerați un partener real"** a spus liderul PUR.

Totuși, Voiculescu a recunoscut că există un pericol deoarece, prin semnarea cu PSD, există posibilitatea ca unii dintre membri să „se culce pe o ureche" și să nu mai muncească, fiind convinși că orice s-ar întâmpla la alegeri, PUR va avea locul său călduț lângă PSD.

Conferință de presă

Întrebat ce rol ar urma să aibă PUR în cazul în care zvonurile privind realizarea unei alianțe între PSD și PNL se vor confirma, constituindu-se o formulă Adrian Năstase - președinte, Theodor Stolojan - prim-ministru, în 2004, Dan Voiculescu a refuzat să ne răspundă. N-a spus nimic trecând rapid la un alt subiect.

Situația lui Dan Ivan n-a fost nici de această dată ocolită, președintele Partidului Umanist fiind de părere că ceea ce i s-a întâmplat fostului președinte al Consiliului Județean Arad este o **„rușine pentru arădeni"** și că situația acestuia va fi rezolvată în această săptămână.

De la Arad, toată delegația umanistă venită de la București a plecat la Timișoara pentru inaugurarea noului sediu al filialei PUR din localitate.

PREFĂCĂTORIE SAU PROSTIE?

(Urmare din pagina 1)

Ce merit are firma Belsirim pentru a primi dreptul de a percepe taxe pentru utilizarea parcărilor din municipiu? A trasat, cum ziceam mai sus, niște linii (aiurea, încălcând regulile de circulație) și a amplasat niște aparate de marcat. Singura cheltuială, de altfel, vizibilă a firmei Belsirim este cea făcută pentru achiziționarea aparaturii electronice. În rest, mai nimic.

Dacă autoritățile administrative în frunte cu primarul Dorel Popa și cu viceprimarul Emanoil Voicu ar fi acționat în interesul comunității, dacă ar fi fost cu adevărat devotați interesului cetățenilor care i-au votat, atunci ar fi procedat cu totul altfel. Nimeni, dar absolut nimeni nu s-ar fi scandalizat dacă autoritățile noastre ar fi concesionat un teren viran (din multele care se găsesc în municipiul nostru) unei firme particulare care să îl amenajeze, să toarne betoane pentru platformă, să marcheze apoi zona, să o împrejmuiască, să planteze indicatoare de circulație, să asigure paza parcării și abia la urmă să amplaseze aparatele electronice de taxat. Dacă Belsirim ar fi amenajat pe cheltuiala sa asemenea parcări moderne, după proiecte bine întocmite, atunci și noi, din colțul acestei pagini am fi avut cuvinte de apreciere, așa cum avem pentru înțelegerea Primăriei Arad cu o firmă austriacă pentru amenajarea unei gropi ecologice de gunoi. Cine ar fi avut de comentat dacă Belsirim ar fi construit o modernă parcare în spirală, acoperită și păzită în care să închirieze apoi locurile de parcare așa cum se întâmplă prin Occident. Dl. primar e toată ziua, bună ziua plecat cu sorcova pe la americani: dânsul n-a văzut ce înseamnă un sistem de parcare civilizat? Dânsul nu înțelege că este imoral să oferi domeniul public unui particular spre exploatare în folos propriu? Ce e atât de greu de priceput aici? Ce merite are firma Belsirim încât să i se pună pe tavă o afacere deosebit de profitabilă pe terenul proprietate publică? Pe a cui cheltuială se modernizează străzile dacă nu pe a contribuabilului? Pe a cui cheltuială se asfaltează carosabilul dacă nu pe a cetățeanului? Și atunci de ce să-l folosească în interes propriu o firmă particulară? Celor care ne acuză, în șoaptă deocamdată, că nu înțelegem cum devine cu economia de piață și care este rolul particularului în societatea capitalistă, le spunem deschis că aici, în afacerea Parktronic este vorba despre o afacere scandaloasă, în dauna cetățeanului și în favoarea unui grup de interese particulare. Capitalismul și economia de piață nu au nimic în comun cu hoția și cu jefuirea cetățeanului onest!

ACTIVAREA VOCII LIBERALE

***Dintre toate câte s-au petrecut la noi, în Arad, săptămâna trecută, conferința de presă a liberalilor merită a fi detașată și subliniată. Cu franchețe și cu profesionalism, liberalii arădeni au pus pe tapet câteva chestiuni foarte importante pentru urbe. Dacă ar fi să le sintetizăm într-o frază, am putea spune că fruntașii PNL Arad au expus, au analizat și au criticat câteva aspecte din activitatea „administrativului" arădean, care, total de acord, și-a croit un stil de lucru pe cât de păgubos pentru cetățeni, pe atât de abscons în detaliile sale. Cu eleganță, dar țintind la marele fix, a fost formulată următoarea judecată de tip disjunctiv: ori Executivul Primăriei n-are nimic cu profesionalismul, ori aici se lucrează după interese subterane. Tertium non datur (a treia cale nu există). Și așa este, fiindcă nu avem cum să nu observăm câtă dreptate au. Bunăoară, în contractul cu parcările. Cum poți tu, Primăria, să semnezi un contract în care pretinzi doar 30 la sută din profit și să lași „partenerului" 70 la sută! De ce să nu iei tu 70-75 la sută? Că din banii Primăriei, adică ai noștri, se amenajează, se asfaltează drumurile. Pentru că nu avem cunoștință că firma respectivă*

Accente

(băieți deștepți, n-avem ce să le imputăm) ar finanța asfaltarea drumurilor, fie și numai în zonele în care exploatează spațiile de parcare.

Dreptate au liberalii arădeni și când acuză Primăria de lipsă de transparență, de ținerea „la secret mare" a conținutului și clauzelor contractelor încheiate cu agenții economici. Cu banii noștri, ai contribuabilului, nu are nimeni voie să fie secretos, să ni se ascundă cum se cheltuiesc.

***Nu am intenția să iau la rând problemele abordate la conferința de presă a PNL - ele au fost redate, e drept cu nemeritată zgârcenie, în presa locală de vineri. Altceva mi se pare că trebuie tușat. Anume, faptul că liberalii arădeni s-au activat. Îi vedem ieșind dintr-o stare de toleranță de neînțeles (ca să nu zicem de pasivitate) și luându-și în serios rolul de opozant constructiv față de puterea care e împuternicită să guverneze în plan local. Era timpul. PNL are o garnitură de oameni bine pregătiți, chiar foarte bine, pentru a-și permite luxul de a nu se face văzuți și auziți. Cu cât mai puternic și mai convingător va fi glasul opoziției (glasul conjugat al celor ce ne administrează) cu atât mai bine pentru noi toți. Și nu în ultimul rând pentru ei, pentru liberali. Alegătorul nu-i va lua niciodată în seamă pe cei tăcuți, pe cei care nu îndrăznesc la atitudine civică și politică. Or, liberalii noștri au cam tăcut și nu înțelegem de ce. De aceea ni se pare un mic eveniment ieșirea lor la rampă, o ieșire pe cât de pertinentă, pe atât de virulentă. Dacă PNL țintește sus, pentru 2004, atunci trebuie să se comporte pe măsura aspirațiilor. Să critice, să nu treacă cu vederea greșelile cele de voie și fără de voie ale Primăriei, să arate că are soluții, că poate fi o alternativă. Și chiar ar putea fi, la garnitura pe care o are în prezent, mai puternică decât oricând.*

Și mai e ceva. Până acum se auzea doar vocea țărăniștilor. Or, când arădeanul îi aude doar pe ei și iar pe ei, mesajul acestora tinde să se demonetizeze, să plictisească. Opoziția întărită înseamnă mai mulți „câini de pază" care să-l atenționeze și să-l apere pe cetățean. De aceea am și găsit de cuviință să nu trecem cu vederea peste activarea atitudinii liberalilor arădeni.

TRISTAN MIHUȚA

Arta de a crea evenimente

LA MONEASA ZBOARĂ CLĂTITELE

O zvâcnitură din încheietura mâinii și din tigaia încinsă clătita se înalță. O voltă în aer, după care se așterne pe cealaltă față. Și miroase... o nebunie. Ce ozon, ce mireasmă de brazi? La... clătite, înainte!

Pe aleea din fața hotelului Parc, loc nici să arunci un ac. Puzderie de lume. Țânci, nane cu năframe, domni de la oraș, tineri. E „Festivalul clătitelor". La ediția a doua, deja, acesta s-a rupt de „Târgul meșterilor populari", constituindu-se într-un eveniment de sine stătător. Premiile substanțiale oferite de Complexul balnear Moneasa, hotel Parc, R & N, Club Castel și Moneasa S. A., adică patru luni de zile cazare la „Parc", revelion pentru două perechi ori week-end complet pentru două persoane sau cine romantice au atras turiștii din stațiune poate la fel de mult precum clătitele. „Făcătorii de clătite", adică oricine credea sau chiar știa să transforme pasta de aluat în deliciosul desert, au concurat la cele câteva standuri dotate cu cele necesare.

Mansele s-au succedat din șapte-n șapte minute. Și cofetarii amatori s-au dovedit din ce în ce mai buni. Cinci clătite, șapte și cea mai mică, 12 și rundă de baraj, apoi chiar 15. Recordurile cad cu repeziciune. Mai iute decât ele însă dispar clătitele. „Concurenți, nu vă mâncați clătitele" îndemna la răbdare Flavius Ștețcu, comentatorul competiției. „Una, două, trei și grămăjoara asta ce-i?" număra președintele juriului, Teodor Morar.

Galeria, însuflețită pe de o parte de mirosul apetisant insinuat în toată valea, pe de alta de performanțele mânuitorilor de tigăi nu ostenea să strige: „Haide Ioane!", „Bravo, Maria!"

Competiția se va decide astăzi, duminică, când va avea loc și faza finală. Premiile vor fi oferite de Ioan Gyuri Pascu, după ce-și va susține recitalul în grădina de vară.

De la pix, microfon sau cameră de filmat... la tigaie

Și a fost și competiția ziariștilor. Unii au fost nevoiți să convingă clătita să se întoarcă cu furculița sau cu degetele. Alții au ostenit, tot concursul la „clătita perfectă" ori au creat remarcabile scoverzi cu cinci colțuri, cei mai talentați, ori „clătite grămăjoară", cei mai mulți.

Dacă Guvernul ne vinde gogoși, măcar prefectul ne face clătite. Dan Ungureanu s-a așezat și el în dosul unui aragaz, lângă ustensile. Și s-a descurcat. Pe tava lui a reușit să expună câteva. Surprinzător, chiar managerul general al Moneasa S. A., Sanda Kern a dovedit un remarcabil curaj ori poate chiar spirit de sacrificiu - a îndrăznit să mănânce o „clătită jurnalistă".

Meseriașii adevărați au performat însă ieri, când a avut loc concursul bucătarilor-șefi din unitățile stațiunii și al reprezentaților câtorva primării din zonă.

Frumoase ca un continent

Seara a fost a fetelor de la A. S. I. A. Anca și-a aniversat ziua de naștere la Moneasa. Concertând. Vechea cantină a complexului balnear nu o s-o recunoașteți. Complet renovată s-a transformat într-o discotecă. Pentru „Laser" noaptea de sâmbătă spre duminică a fost prima. Mult după miezul nopții Moneasa trăiește. Terasele sunt pline ochi. A năvălit viața-n vale.

Festivalul clătitelor s-a încheiat ieri, spre seară. Mai multe, în numărul următor.

DORU SAVA

ZIUA IMNULUI NAȚIONAL AL ROMÂNIEI

Ziua de 29 iulie este proclamată *Ziua Imnului Național al României*, în conformitate cu Legea 99 din 26 mai 1998.

Pentru cultura noastră generală, obligatorie ca cetățeni ai României, este bine să avem câteva cunoștințe despre acest cântec care a devenit în zilele noastre imn de stat.

Textul imnului are patru strofe selecționate din cele 11 strofe ale poeziei originale intitulată *„Un răsunet"* a poetului Andrei Mureșanu ce a fost publicată în iunie 1848.

Compoziția muzicală îi aparține lui Anton Pann și a fost auzită tot pentru prima dată în 1848.

Imnul în varianta din 1848 a devenit marșul revoluționarilor din Transilvania, între anii 1848-1849. Același imn a fost cântat de români la Alba Iulia cu ocazia Marii Uniri de la 1 decembrie 1918.

Primul imn al României moderne a fost *„Imnul regal român"* ale cărui versuri au fost scrise de poetul Vasile Alecsandri, muzica a fost compusă de compozitorul Eduard Hübsch și a fost cântat prima dată la 10 mai 1881.

Al doilea imn al României a fost *„Imnul pentru Republica Populară Română"* care a fost cântat din anul 1948, după abdicarea fostului suveran al României, Mihai I. Versurile acestui imn au fost scrise de Aurel Baranga, iar muzica a fost compusă de Matei Socor.

În anul 1953 este legiferat un nou imn *„Imnul de stat al Republicii Populare Române"*. Versurile aparțin lui Eugen Frunză și lui Dan Deșliu, iar muzica a fost compusă tot de Matei Socor.

În anul 1977 imnul național devine *„Tricolorul"*. Muzica îi aparține lui Ciprian Porumbescu iar versurile erau o adaptare cu „brutale intervenții" ale poeziei cu același nume.

Pentru scurt timp imnul *„Deșteaptă-te române"* a fost și imnul Republicii Moldova, ca treaptă firească pentru reunire cu România.

Imnul de stat este un cântec de slavă, un simbol românesc închinat patriei noastre România. El este cântat cu ocazia sărbătorilor naționale și cu alte ocazii festive oficiale.

Dorim să semnalăm o situație care ni se pare total nefirească. Am căutat să cumpărăm o casetă sau CD cu imnul nostru național, în nici o librărie și în nici un magazin cu produse muzicale nu există.

IOAN MARIȘ
Președintele Uniunii „Vatra Românească" Arad

AVERTISMENTELE INTERNAȚIONALEI SOCIALISTE

Președintele PSD Arad, Dorel Popa, care a participat la reuniunile de la Sibiu și Snagov, a declarat că, conform unor surse de încredere, Internaționala Socialistă a avertizat PD-ul că în România este o situație anormală, existând două partide social-democrate, unul fiind membru al Internaționalei Socialiste, iar celălalt având atu-ul că este la guvernare. Ca atare, se cere PD-ului să își schimbe poziția față de PSD, care, la rândul său, dorește să devină membru.

Un sondaj efectuat în rândurile unor membri PSD și PD arată că 25% din membrii PD au declarat că doctrina cea mai apropiată de aceea a PD-ului este doctrina PSD. Tot 25% din membrii PSD au declarat că sunt cel mai aproape de doctrina PD.

S. TODOCA

La Sânleani

PIATRĂ PE STRĂZI!

Primarul comunei Sântana, Ioan Ilica, spune că recent a reușit pietruirea a șapte străzi însumând circa zece kilometri, lucrări care au costat 400 milioane de lei. „Vom continua să astupăm gropile cu lopata, mai ales că putem să ne folosim și de prevederile Legii nr. 416" - precizează dl. Ilica, mizând pe faptul că lunar sunt în plată peste 500 de asistați social.

Comuna Sântana totalizează circa 100 km de străzi, care în cea mai mare parte n-au mai fost întreținute de ani de zile.

C. T.

PRODUSELE DE ORIGINE ANIMALĂ - ÎN VIZORUL INSPECTORILOR DSV

Controlul făcut zilele trecute de către inspectorii Direcției Sanitar-Veterinare (DSV) Arad a vizat verificarea condițiilor în care sunt expuse spre comercializare produsele de origine animală. În primul rând, comercianții trebuie să predea documentele de transport a mărfurilor, certificate de calitate și declarațiile de conformitate.

În privința temperaturii existente în vitrinele frigorifice, normele sanitar-veterinare prevăd faptul că aceasta trebuie să fie cuprinsă între 0 și 4 grade Celsius. În caz contrar, comerciantul riscă o amendă de 2 milioane lei.

Nu în ultimul rând agenții economici trebuie să se pregătească pentru punerea în aplicare, începând cu data de 20 septembrie a.c., a H. G. nr. 641 din 20 iunie 2002. Potrivit acesteia, este interzisă comercializarea ouălor nemarcate, sub sancțiunea unei amenzi cuprinse între 2 și 20 milioane lei, ștampilă care trebuie pusă pe fiecare ou în parte, cu inscripția privind ziua, luna și anul în care au fost produse.

Dr. Iercan caută termometrul ascuns între... mezeluri. Uneori însă nu-l mai găsești!

În laboratoarele circumscripțiilor D.S.V. produsele de origine animală sunt testate în fiecare zi.

Începând din luna septembrie a.c. toate ouăle trebuie să poarte ștampila cu ziua, luna și anul în care au fost produse

SISTEMUL DE PARCARE PARKTRONIC DUBLEAZĂ TAXA PE DRUM ŞI IMPOZITUL PE AUTOTURISME

Noul sistem de parcare intrat în funcţiune de cîteva zile în Arad a stîrnit deja multe reacţii, majoritatea dintre ele negative. O analiză atentă a modului în care primăria a găsit cu cale să rezolve problema parcărilor evidenţiază, pe lîngă inerentele stîngăcii de început, şi o serie de încălcări ale legislaţiei în vigoare, în domeniul circulaţiei rutiere şi nu numai. Curios este faptul că două dintre instituţiile care ar fi obligate prin lege să ia atitudine tac în mod, putem spune, complice. Este vorba chiar despre Poliţie dar şi de Prefectură care ar trebui să sesizeze ilegalităţile oricărui act emis de o administraţie publică locală.

Sistemul de parcare adoptat la Arad împarte cetăţenii oraşului în două categorii

Sistemul de parcare adoptat de consiliul local, la iniţiativa primarului Dorel Popa şi a secundului său, Emanoil Voicu, se bazează pe automatele de parcare de producţie germană, cu card electronic, şi pe cîteva categorii de abonamente. În cele ce urmează vom demonstra că aceste abonamente, de fapt, împart populaţia Aradului în două categorii. Primul tip de abonamente se referă la arădenii care vor să plătească locul de parcare din faţa casei. Ei pot plăti o taxă lunară de 100.000 lei, plus TVA. Asta, dacă nu stau pe Bulevardrul Revoluţiei. Pentru că locuitorii care au ghinionul să stea în buricul târgului trec în altă categorie, defavorizată de sistemul gîndit de consilierii locali. Ei pot opta fie pentru un abonament pentru parcarea pe altă stradă decît cea de domiciliu, la tariful de 380.000 lei plus TVA pe lună, adică de patru ori mai mult decît arădenii de rînd care locuiesc în restul oraşului, fie pentru rezervarea unui loc în faţa casei, pe Bulevardul Revoluţiei, la aproape 2 milioane de lei pe lună. Adică, de peste 20 de ori mai mult decît ceilalţi arădeni. Dacă se întreabă cineva cui i-a venit ideea să împartă populaţia oraşului pe categorii, defavorizînd pe cei care locuiesc în plin centrul Aradului, răspunsul este simplu şi a fost dar de fiecare dată cînd s-au prezentat date despre noul sistem de parcare de chiar directorul firmei Parktronic, Adrian Pică. Este vorba despre viceprimarul Emanoil Voicu, cel care a stat şi a discutat fiecare amănunt al regulamentului cu reprezentanţii firmei.

"Parcările" primăriei sunt de fapt simple marcaje pe carosabil

Pentru a clarifica problema parcărilor, trebuie să plecăm de la definiţie. Legal, parcare înseamnă un loc amenajat şi marcat în mod special pentru acest scop, în care automobiliştii îşi pot parca maşinile, paralel cu trotuarul, în limita locurilor libere disponibile. Maşina trebuie lăsată asigurată, cu frîna de mînă trasă. În Arad, corespund definiţiei parcările dintre liniile de tramvai, în centrul oraşului, cea din faţa Staţiei CFR, din faţa magazinelor BILLA şi PROFI şi de la cîteva benzinării particulare. Ce a înţeles primăria să transforme în parcări? Pur şi simplu prima bandă de circulaţie pe carosabilul străzilor Aradului sau, pe unele străzi, blocarea parţială a trotuarelor, prin simple marcaje din vopsea albă. Tot legea arată că se poate opri, staţiona pe carosabil şi stabileşte şi condiţiile în care oprirea sau staţionarea sunt interzise. Deci, în afara locurilor cu semne de interzicere a opririi sau staţionării şi la distanţele corespunzătoare de fiecare trecere de pietoni sau intersecţie, pe care fiecare automobilist le învaţă încă din

şcoala de şoferi, se poate opri. Pe un carosabil care este întreţinut şi din banii conducătorilor auto, care plătesc în preţul benzinei şi taxa de drum şi care în schimbul impozitului pe autoturism vărsat la bugetul local trebuie să beneficieze de condiţii bune de a circula şi chiar opri maşina, conform legii, în oraş. Simplele marcaje nu pot înlocui parcările pe care fiecare candidat din campania electorală s-a angajat să le amenajeze pentru arădeni.

Sistemul Parktronic este o maşină perfectă de adunat bani care arată incapacitatea primăriei de a organiza un serviciu propriu

În lipsa unor parcări amenajate, sistemul Parktronic a fost gîndit ca o maşină perfectă de făcut bani. Practic, consilierii locali au lăsat pe mîna unei firme private posibilitatea de a aduna sume imense pe spatele conducătorilor auto. Atît prin taxele de parcare de 6000 lei pe oră, cît şi prin sistemele de abonamente şi chiar prin penalităţile care-i aşteaptă pe şoferi. Faptul este demonstrat şi de modul în care au fost făcute marcajele pentru parcare. Practic, s-a utilizat fiecare centimetru de carosabil, chiar şi în locurile unde legea interzice oprirea şi unde, dacă se va parca aşa cum a stabilit firma Parktronic sub oblăduirea Poliţiei rutiere, există în multe părţi din oraş pericole certe pentru şoferii care nu au vizibilitate pentru încadrarea pe o stradă cu prioritate. Una din motivaţiile taxelor mai mari pentru Bulevardul Revoluţiei, aruncată de conducerea primăriei, a fost fluidizarea traficului rutier în centrul Aradului, afectată de modul în care parcau pînă acum şoferii în Arad. Ei bine, de acum, cu cîteva zeci de locuri de parcare marcate în plus, este evident că nu fluidizarea a fost avută în calcul, ci doar goana după bani. Şi ajungem la esenţa problemei.

În toate oraşele lumii civilizate, la care cu atîta aplomb viceprimarul Emanoil Voicu s-a referit chiar şi la cheful indecent care a marcat începerea spolierii conducătorilor auto din Arad, serviciul de parcare este organizat de primărie, care este capabilă să controleze şi să adune taxele aferente în întregime pentru bugetul local. La noi, a fost acuzată vechea structură de conducere a primăriei şi a societăţii de Gospodărie Comunală, care nu ar fi putut asigura adunarea taxelor din parcări. În loc să organizeze un serviciu propriu, cu armata de angajaţi din subordine, primăria a concesionat pur şi simplu o mină de aur unui întreprinzător privat care, cu investiţii minore faţă de profit, va obţine cel puţin 70 la sută din totalul sumelor încasate.

Pe baza unui contract confidenţial, Parchetul, Garda Financiară şi alte instituţii vor fi obligate să plătească parcarea în timpul serviciului

Regulamentul gîndit în laboratoarele firmei Belsirim Automotive, cu participarea primarului şi a viceprimarului Voicu, regulament care de fapt nu este cunoscut în întregime, fiind, ca şi contractul, confidenţial pentru alegătorul de rînd, stabileşte excepţii de la taxa de parcare pentru maşinile Poliţiei, Salvării şi Pompierilor, aflate în misiune. Dar maşina Parchetului care merge la o crimă pe Bulevardul Revoluţiei, teoretic, se poate trezi cu roţile blocate dacă nu achită taxa de 6000 lei pe oră şi asta în condiţiile în care la un omor, echipa de cercetare formată din poliţişti şi medicul legist (şi el exclus de la gratuitate) este coordonată şi condusă de procuror. Nici Garda Financiară, Protecţia Muncii, inspectorii vamali, de exemplu, nu au parte de gratuităţile logice pentru intervenţii care ţin de specificul instituţiilor respective. Şi nici chiar maşinile de serviciu ale presei care, prin lege, are obligaţia de a asigura informaţie de interes public în timp operativ, nu au parte de facilităţi de parcare.

Parktronic va alunga turiştii din Arad

Cei mai afectaţi de modul în care este aplicată taxarea parcării din Arad vor fi turiştii aflaţi în tranzit prin oraş. Pentru un turist străin de bună credinţă devine aproape imposibil să afle într timp util ce trebuie să facă pentru a parca fără a se trezi cu roţile blocate sau chiar cu maşina ridicată. În loc să parcheze cu o monedă, ca în marea majoritate a oraşelor mari sau mai mici ale lumii civilizate, turistul trebuie să procure cardul de parcare, să încarce creditul, apoi să umble din nou pentru a recupera garanţia pentru card. Să recunoaştem că şi cel mai bine intenţionat străin îşi va jura în sine că este pentru ultima oară cînd mai calcă prin Arad. Aradul, oraş de tranzit, trebuie să prezinte în oferta turistică şi un sistem simplu şi clar de taxare a parcării. Fără interpretări şi complicaţii. Pentru comparaţie, să amintim că la Gyula, la 75 km de Arad, recunoscută staţiune maghiară, se practică un sistem asemănător, cu cîteva observaţii, şi anume că se poate taxa şi o jumătate de oră de parcare, cu 40 sau 50 forinţi (adică aproximativ 5500-6000 lei, la salarii de cîteva ori mai mai decît la noi!), taxarea se face cu monede, instrucţiunile sunt scrise clar pentru orice turist şi termenul de parcare expiră la ora 17, nu la ora 20, ca în Arad.

În încheiere nu trebuie să uităm că mecanismul de sancţionare a celor care nu respectă regulamentul, cu blocarea roţilor şi ridicarea maşinilor, încalcă legea. Odată pentru că aprecierea parcărilor ilegale nu se face de către agentul de circulaţie, cum prevede legea, ci de partenerii de profit ai firmei Parktronic, agenţii de pază angajaţi să supravegheze sistemul, agenţi angajaţi pentru creierul din biceps nu pentru alte calităţi. Apoi, prin aceste măsuri se încalcă dreptul la proprietate înscris în Constituţie. În plus, manevrele de ridicare a maşinii implică ori forţarea portierelor pentru deblocarea frânei de mână, ori manevrarea maşinii cu riscul zgârieturilor sau deformării caroseriei. Un asemenea sistem, pentru nereguli, a fost deja oprit la Timişoara, spre exemplu, asta pentru cultura generală a consilierilor, viceprimarului şi primarului care se laudă încă cu împărţirea arădenilor în mai multe categorii.

V. ALEXANDRU
Foto: ONORIU FELEA

ŞCOLILE DIN JUDEŢ VOR FI RENOVATE DE ASISTAŢII SOCIAL

La ultima întâlnire cu primarii din judeţ, preşedintele Consiliului Judeţean Arad, Caius Parpală, le-a atras acestora atenţia că au în atribuţii îngrijirea clădirilor destinate învăţământului preuniversitar, iar în 15 septembrie aceste clădiri trebuie să fie într-o stare bună. Pentru că mai mulţi primari s-au plâns de lipsa banilor, Caius Parpală a spus că aceste clădiri pot fi renovate cu ajutorul *„negrilor de pe plantaţie“*, referindu-se la beneficiarii Legii 416, privind venitul minim garantat. *„Şcolile trebuie să fie într-o stare bună, pentru a nu mai face ca anul trecut, când a trebuit să umblăm cu intervenţii ca să obţinem autorizaţiile de funcţionare. Aveţi destui negri pe plantaţie la Legea 416, aşa că puneţi-i la muncă. Noi oricum vom încerca să-i sensibilizăm pe cei de la Direcţia de Sănătate Publică“*, a spus Caius Parpală.

COSMIN MIHUŢA

UZINA DE APĂ DIN FELNAC ÎN PERICOL SĂ FIE ÎNCHISĂ

Localnicii se pot trezi cu o epidemie hidrică

Uzina de apă din Felnac este în pericol să fie închisă. Acesta este verdictul Inspecţiei Sanitare de Stat (I. S. S.) care a aplicat şi o amendă viceprimarului din localitate - cel care avea în responsabilitate uzina. Unul dintre inspectori a fost foarte vehement, avertizând că în condiţiile actuale de exploatare poate izbucni oricând o epidemie hidrică. Despre acest tip de epidemii se ştie că sunt foarte periculoase şi au o arie mare de răspândire. În ultimele săptămâni în Felnac au apărut trei cazuri de boli diareice.

Riscul izbucnirii epidemiei

Conducte ruginite, pereţi murdari, păianjeni, acoperiş găurit şi mizerie cruntă în apropierea uzinei - cam asta a fost imaginea pe care au văzut-o inspectorii când au ajuns la faţa locului. La nici douăzeci de metri, lângă un bloc de lângă uzină se cresc porci, găini. Mormanele de resturi menajere servesc şi ca hrană pentru galinaceele care circulă în voie, intrând şi în perimetrul uzinei de apă, prin spărturile care se ţesc în gardul de sârmă. În bazinul de înmagazinare a apei situaţia se prezintă la fel de rău: rugină, tencuială căzut, pereţi murdari. Într-un colţ sunt depozitate diverse obiecte care nu au nimic de-a face cu igiena: un furtun murdar, un gard de sârmă ruginit... Inspectorul sanitar e consternat: **„Nu e posibil să fie aşa mizerie într-o uzină care deserveşte populaţia. Aici ar trebui să fie curat ca într-o farmacie. Numai un noroc a făcut ca până acum să nu izbucnească o epidemie."**

Primarul: „...Îmi dă lumea foc la casă!"

Primarul Cornel Ţuplea spune că una dintre soluţii ar fi sistarea activităţii uzinei a cărei întreţinere costă prea mult Primăria. „Nu pot însă să opresc apa. Îmi

dau oamenii foc la casă!" Viceprimarul Nicolae Selegian caută şi el scuze: „Nu sunt bani, dacă ar fi bani am face minuni. Dar aşa..."

Inspectorul pune lucrurile la punct în două fraze: „Câtiva saci de var, de ciment şi câteva kilograme de vopsea pot rezolva problema. Suma de bani necesară pentru menţinerea unei igiene elementare la uzină nu e deloc mare... Trebuie doar voinţă."

Primarul a dat până la urmă dreptate inspectorilor, fiind hotărât să ia măsuri drastice. „Am dat un muncitor afară de la uzină, iar pe altul l-am sancţionat cu 10% din salariu. O să-i punem la muncă, să facă o curăţenie exemplară."

Lucrătorii I. S. S. i-au aplicat viceprimarului Selegian o amendă de 10 milioane de lei (pe care, dacă o plăteşte în 48 de ore, se reduce la 1 milion de lei). Primăria din Felnac a primit ca termen limită de remediere a deficienţelor data de 10 august 2002. Până atunci trebuie să se facă igienizarea uzinei, apa trebuie să fie furnizată non-stop, iar lucrătorii uzinei trebuie să îşi facă analizele medicale obligatorii prevăzute de lege.

OLIMPIU BULZAN
Foto: AL. MARIANUŢ

O ALTĂ „DOAMNĂ”

Bătrână sau tânără, cum vreți, UTA rămâne a noastră, indiferent de forma de proprietate a clubului. Zilele trecute a avut loc o nouă transformare a clubului, a apărut, cum se spune, o altă „Doamnă”. La început a fost Baronul. A înființat pe lângă fabrica ITA o echipă cum nu mai era în România la acea vreme. El dădea banii, el culegea laurii. Până la naționalizare a câștigat de două ori campionatul, ba a mai făcut și stadionul. Din 1948 s-a schimbat calimera. Au venit comuniștii, au preluat fabrica, au preluat echipa, care a început să trăiască, ca tot sportul în România, pe banii sindicatelor. Adică pe banii noștri, ai tuturor. Au mai urmat două titluri și tot atâtea cupe. Situația în care banii veneau de la centru s-a menținut până la căderea sistemului, timp în care UTA a mai cunoscut momente de glorie, în urmă cu vreo 30 de ani, când a ridicat la șase numărul de titluri câștigate. După Revoluție problemele financiare au început să se acutizeze. Au dispărut sindicatele, președinții clubului umblau cu pălăria în mână pe la firme să adune bani de deplasare. Echipa trăia de pe o zi pe alta. Era, practic, a nimănui. Și asta, până a venit italianul Gandolfi, care a finanțat echipa și tot el hotăra ce și cum. Că doar n-o să dicteze alții pe banii lui. Atâția câți au fost, la nivelul diviziei B. Când echipa a promovat în „A”, în primăvara asta, Angelo a zis pas și s-a retras, lăsând la club o structură încâlcită. „Bătrâna Doamnă” era în colaps financiar. Situația a durat până mai zilele trecute, când clubul s-a transformat în societate comercială pe acțiuni, adică UTA a devenit o altă „Doamnă”. Să sperăm că noua formă de organizare va aduce clubului stabilitate financiară la nivelul primei scene fotbalistice a țării. Cât despre evoluția echipei, mai vedem noi. Important e să stăm bine financiar, să construim o structură viabilă pe mulți ani de acum încolo. Atunci ne vom putea gândi să fim iarăși ce am fost, adică la titlu.

Altceva. Să consemnăm frumoasa inițiativă a colectivului de la A.S. Silva Lazăr Motorul Arad de a continua tradiția în organizarea Centurii Aradului la box, cu invitați din toată țara, precum și cu participare internațională, fiind prezente la această a 24-a ediție și două cluburi din Ungaria. Un club cu oameni inimoși, conducători și tehnicieni deopotrivă, cu pugiliști care se afirmă an de an pe ringurile din țară, adunând de fiecare dată o salbă de medalii. Să-i declarăm pe toți învingători la puncte!

Dacă e vară, e vremea atletismului. După superba victorie din Jamaica a tinerei Adina Anton (CSM Arad - PAB România), care în urmă cu o săptămână devenea campioană mondială de junioare în proba de săritură în lungime, ieri s-au încheiat, pe cel mai mare stadion al țării, „naționalele” de seniori, la care atletismul arădean a fost din nou pe prima treaptă a podiumului de premiere. Ne bucură cu atât mai mult, cu cât peste o săptămână Ionela Tîrlea, Adina Anton, Ionel Oprea și Ion Vieru se vor întrece la München cu tot ce are mai bun atletismul continental, pentru rezultate care să-i claseze printre primii din Europa. Să le dorim succes!

ALEX. CHEBELEU

Suntem încă departe

UTA - CORVINUL HUNEDOARA 2-0

„Bătrâna Doamnă” este încă departe, prin joc, de Divizia A. Partida-revanșă cu Corvinul nu a izbutit să convingă publicul prezent în număr de peste 1000, că avem o echipă suficient de competitivă. Prestația arădenilor a lăsat de dorit. În fața porții a lipsit precizia iar construcția a fost lentă, previzibilă, neimaginativă. Spectatorii au fost totuși răbdători, alături de echipă, așteptând să cadă golurile și aplaudând destul de rarele realizări ale favoriților. Pe margine, antrenorul Ionuț Popa se agita, dădea indicații, rula lotul „alb-roșu”, schimba sistemul de joc... Lucrurile nu mergeau însă în direcția dorită, semn că mai este foarte mult de muncit până la „ora H”.

Meciul a avut trei reprize de câte 30 de minute, fiind folosite diverse experimente tactice. De la 1-4-5-1 s-a trecut pe parcurs la sistemul 1-4-4-2, probându-se atât zona cât și apărarea om la om. Printre fotbaliștii folosiți s-au numărat Vintilă (Steaua), Marius Popescu („U” Cluj), Nițu (Sportul Studențesc) și Bonța (FC Oradea), aflați în probe la UTA.

În linii mari, UTA a dominat fără să concretizeze. Ocaziile nu au lipsit, ratând, rând pe rând, Roland Nagy (transversală), Panin și Miculescu, replica venind din partea lui Băban. Golurile s-au înscris pe final, fiind opera lui Turcan (min. 82 - șut frumos, cu efect, din afara careului) și Miculescu (min. 84 - reluare în plasă din apropiere).

UTA: Tufiși-Panin, Gâlmencea, Luca, Panaitescu, Drida, Pit, Mărginean, Nagy, Vintilă, Marius Popescu. Au mai evoluat Grozav, Bonța, Demian, Bier, Miculescu, Ianu, Giuchici, Nițu, Turcan și Buhuș. Antrenori: Ionuț Popa, Dan Mănăilă și Dan Țapoș.

Corvinul: Iancu-Bordean, Mâgnea, Stoica, A. Rus, Lupu, Avasiloae, Vișan, Tudose, Mitrică, Băban. Au mai jucat Pascal, Ghiară, Moga, Mihu, Pisoiu, Pepenar, Roba și Damian. Antrenori: Virgil Stoica, Dumitru Gălan, Titi Alexoi.

Ținând cont de stadiul incipient al pregătirilor, se mizează pe o îmbunătățire treptată a jocului.

Foto: ST. MATYAS

Suporterii au contestat vehement o decizie a arbitrului asistent Marius Axente, „tachinându-l” apoi, în ciuda caracterului amical al întâlnirii. Au oficiat Adrian Apătean - centru, Marius Axente și Emil Cristea.

ADRIAN HĂRȚĂU

Sâmbătă s-a făcut

O RADIOGRAFIE A F.C. UTA

O Conferință de presă

Imediat după meci, în cadrul unei conferințe de presă, au fost punctate principalele subiecte referitoare la activitatea grupării de fotbal UTA. ● „Nu am preluat clubul. Am transformat clubul, redându-l Aradului” - a afirmat, în deschidere, președintele Consiliului de Administrație al S. C. F. C. UTA Arad S. A., dl. Călin Chișbora, care a adăugat că nu s-au făcut manevre la preluare, condițiile de înscriere fiind drastic limitate la 1% ● Se are în vedere un buget de cheltuieli de 42 miliarde lei, dintre care 24 de miliarde ar fi primite din partea Consiliului Local. Se speră în aplicarea unui parteneriat public privat, pe baza unui contract de finanțare cu organele locale, și într-un răspuns favorabil al acestora. ● Obiectivul va fi, desigur, menținerea în Divizia A. ● Prof. Valentin Constantin a dezvăluit că mizează pe 2-3000 de oameni în noua societate în acțiuni, o acțiune valorând 3 milioane lei. Inclusiv Angelo Gandolfi va subscrie suma de 300 milioane lei. ● Se va merge pe principiul transparenței și al comunicării. Pentru păstrarea echilibrului și evitarea preluării clubului, se va institui dubla majoritate. ● Primăria va plăti salariile jucătorilor și echipamentul. „Disponibilitatea Primăriei și a Prefecturii sunt foarte importante. Fără ele, nimic nu are sens. UTA nu trebuie ajutată, ci respectată” - spune V. Constantin. ● Sâmbătă, la meciul cu Corvinul, deși au fost aproape 1500 de spectatori, s-au înregistrat 818 plătitori. Pentru a nu se repeta această situație, va fi angajată o firmă în domeniu și se vor amplasa mecanisme la porțile de intrare. „Trebuie să plătească 99% dintre spectatori. Toți conducătorii și-au luat astăzi bilet” (Nicolae Calmore). ● Abonamentele vor costa 10 milioane lei la tribuna oficială, 600.000 lei la tribuna I, 250.000 lei la peluză iar biletele 30.000, respectiv 60.000 lei. ● Proiectul înaintat organelor locale are o durată de trei ani de zile, luând în calcul eventuala retrogradare din Divizia A. S-a exprimat ideea conform căreia, dacă nu se va menține în eșalonul unu, UTA va reveni cu o echipă mult mai puternică. „Esențial este să nu avem un campionat depresiv ca UMT-ul” (V. Constantin). ● Intenția conducerii este să aibă un capital social de 30 miliarde lei și să se facă investiții profitabile. ● Președintele Chișbora - care va împrumuta clubul în următorii trei ani - afirmă că nu își va lua dividendele în tot acest timp. ● Vor exista patru departamente în organizare - sport, financiar-contabil, marketing și economic. ● „Suntem geambași la această oră” - a declarat cu sinceritate Chișbora, referindu-se la conectarea la piața fotbalului. Un punct nevralgic este lotul de jucători, respectiv completarea și întărirea lui, întrucât momentan echipa este „subțire” din acest punct de vedere. ● Ionuț Popa a recunoscut că în jocul formației sunt lacune. Majoritatea jucătorilor vor fi debutanți în Divizia A. Mai este nevoie de 2-3 jucători în posturi-cheie, pentru a spera să facem față în liga întâi. În caz contrar, ne vor caracteriza ambiția și șansa. ● Foarte probabil, portarul Bonța va activa în echipa de tineret a F. C. UTA. Mărginean și Fritea au revenit la echipă. Pe de altă parte, dintre fotbaliștii găsiți în probe, Ionuț Popa s-a arătat satisfăcut de Vintilă și de Gâlmencea, ultimul trebuind însă să slăbească trei-patru kilograme. Nagy i-a părut antrenorului Popa frânt, obosit. Pit a evoluat accidentat, vorbindu-se despre acesta în termeni laudativi. ● Stadionul a primit acceptul de principiu. S-au semnalat, cu toate acestea, în vizita Federației și a LPF, destule nereguli, cum ar fi absența contoarelor de apă. ● S-a făcut comandă pentru 1700 de scaune. Acestea vor fi montate în tribunele arenei în timp util, de către BAT. Contractele jucătorilor se vor renegocia în această săptămână. Plata se va efectua după jocuri și randament. „Prima de promovare a figurat, practic, la mișto în contracte. Cine ar fi crezut că vom juca în Divizia A?” - remarcă Ionuț Popa. ● Miercuri, la Reșița, UTA întâlnește CSM-ul din localitate. Pe 3 august, UTA va juca în compania UMT-ului sau a echipei Steaua Roșie Belgrad, iar pe 4 august cu Sportul Studențesc.

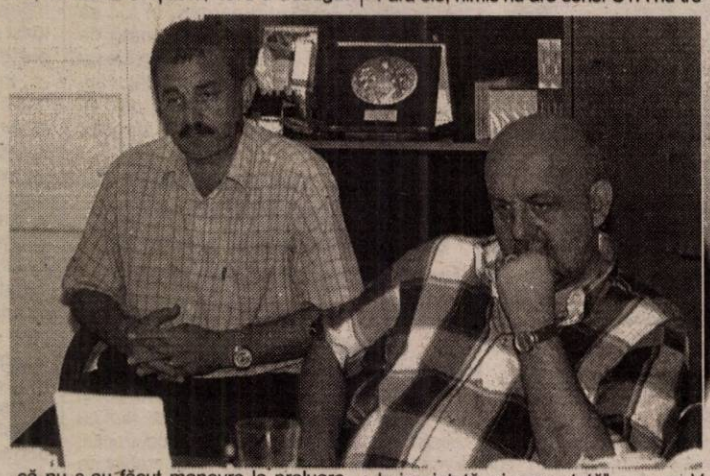

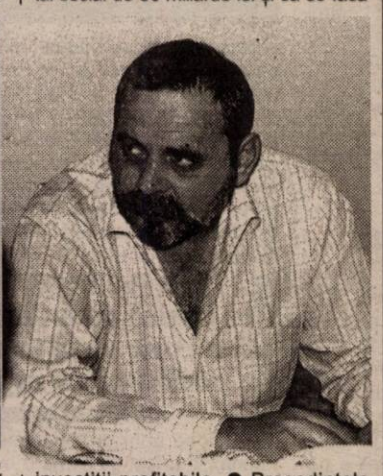

❖❖❖

În final, încă o veste pentru simpatizanții F. C. UTA. Pe lângă site-ul deja menționat (www.fc-uta. go.ro), clubul arădean poate fi găsit pe Internet și la alte adrese precum: www.fcuta.go.ro; www. fcuta.ro; www. fcuta.home.ro.

ADRIAN H.

„RĂZVRĂTITUL” LĂZUREAN CONTRAATACĂ

Nemulțumit că n-a fost acceptat în Consiliul de conducere al noii societăți de la FC UTA, Florian Ghițoiu Lăzurean a ținut să facă unele precizări, mai mult sau mai puțin „acide”.

„Eu nu mă consider matele învins, așa cum s-a vehiculat în presă. Eu sunt un învingător prin definiție. Sunt Vărsător cu ascendent în Berbec și fac parte din generația Woodstock (a răzvrătiților). Pe mine nu m-au vrut membrii fondatori ai FC UTA, pentru că întotdeauna i-am făcut principali răspunzători de soarta echipei. De fapt ei sunt niște marionete. Tot timpul au fost o masă de manevră, în stil turmă, în mâna unor persoane influente. Păi și-acuma, trebuia predată o gestiune, trebuia făcut un control amănunțit, care să scoată la iveală ingineriile financiare făcute de fosta conducere. Chiar dacă n-am fost dorit în structurile de conducere, voi cumpăra acțiuni la UTA și le voi da tot sprijinul meu, numai să mă caute. Ei au nevoie de mine” - a spus, printre altele, „salvatorul” rămas pe dinafară.

D. SCRIDON

Flavius Măduța, în locul lui Lupaș?

Cu certitudine, Marin Lupaș va renunța la conducerea UTA-ei. Firesc, în această situație - totuși, previzibilă, - Călin Chișbora va trebui să se orienteze spre altcineva pentru funcția de director general executiv.

Prin oraș circulă zvonuri de tot felul. Cică, favorit pe acest post ar fi „copilul de suflet” al lui Chișbora, fostul conducător de pe la Telecom, West Petrom Pecica și Tricotaje Ineu, tânărul Flavius Măduța. O altă versiune dă credit actualului director sportiv, Dorel Cura, cel care ar avea deja asigurată intrarea la Federație. Și numele lui Ladislau Körösi apare pe „listă”, dar nu sunt excluse și alte variante-surpriză.

Poate, chiar astăzi, Călin Chișbora va lua decizia. Noi sperăm să se oprească asupra cuiva, deoarece, campionatul bate la ușă și n-avem director general executiv.

Lupaș s-a decis

„NU VOI CONTINUA LA FC UTA”

Astăzi, fostul președinte al UTA-ei, Marin Lupaș îl va informa pe președintele Consiliului de Administrație, nou format, Călin Chișbora că nu acceptă propunerea acestuia de a continua la clubul fanion al Aradului.

Contactat telefonic, președintele care a dus FC UTA în prima divizie, Marin Lupaș ne-a declarat: **„M-am hotărât. Nu voi continua la FC UTA. Sunt obosit, bolnav și vreau să mă ocup și de familie pe care am neglijat-o în acești ultimi ani. Sunt convins că cel care îmi va lua locul va face o treabă, poate, mai bună ca mine.”**

Chiar dacă unii l-au acuzat - poate, pe drept - pentru interesele avute la Romvest, acum, la despărțirea de UTA, trebuie să-i mulțumim lui Marin Lupaș pentru tot ceea ce a făcut bun la cârma „Bătrânei Doamne”, pe care, împreună cu Ienciu și Gandolfi, au reușit să o (re)aducă în elita fotbalului românesc.

D. S.

Box

„CENTURA ARADULUI" - O COMPETIȚIE CARE FACE CINSTE SPORTULUI CU MĂNUȘI DIN ROMÂNIA

De 24 de ani, „Centura Aradului" se află înscrisă în circuitul boxului românesc. E singura „Centură" organizată de un club de box din țară care mai există. În condițiile în care sărăcia și lipsa de interes a pus stăpânire pe întreg sportul românesc - deci și pe box -, la Arad, o mână de oameni inimoși, cu „microbul" boxului în sânge, se încăpățânează an de an pentru o nouă ediție a „Centurii Aradului". Acești oameni merită scriși cu majuscule: Vasile Lazăr, Adi Buș, Florian Barna și Dionisie Szekely. Evident, mai sunt și alții din anturajul clubului „Silva Lazăr" Motorul care au contribuit la „rețeta" succeselor „Centurii Aradului" din ultimii ani, dar principalul merit îl au cei patru amintiți mai sus...

Croșeul care te poate face KO

Invitați din Ungaria

Organizatorii celei de-a XXIV-a ediții a „Centurii Aradului" la box: „Silva Lazăr" Motorul, DJTS și CLM au mizat pe prezența a circa 100 de sportivi, iar așteptările lor nu au fost înșelate. Pe lângă cele trei cluburi arădene: Box Club, Astra și „Silva Lazăr" Motorul, au mai fost prezenți pugiliști de la: Oțelul Târgoviște, Artron Slatina, CSM Călărași, CSM Sibiu, ASA Tg. Mureș, CSM Cluj, Marofil Star Rovinari, Minerul Mătăsari, CSM Timișoara, CSM Armătura Zalău, Ring Box Tg. Mureș, Rapid București, Ind. Sârmei Câmpia Turzii. Invitații speciali ai „Centurii Aradului" au fost boxerii de la două cluburi din Ungaria: **Paks și Kiskunfelégyház.** De menționat că, cheltuielile de cazare și masă ale delegației maghiare au fost suportate de Consiliul Local Municipal Arad.

24 de... Centuri

Datorită numărului mare de sportivi și a faptului că „Centura Aradului" a fost comprimată în două reuniuni - pentru a fi evitate cheltuielile de cazare și masă o zi în plus - organizatorii au decis ca reuniunea finală să numere 24 de partide. Adică, s-au acordat 24 de... Centuri. La unele categorii de greutate la copii și cadeți s-au dat câte două Centuri, pentru ca toată lumea să fie mulțumită. Cum organizatorii au avut extraordinara idee de a permite intrarea liberă pe arena Silva Lazăr Motorul din cartierul Aradul Nou, tribunele din jurul ringului au fost pline la ambele reuniuni, spectatorii aplaudând, uneori la scenă deschisă, evoluțiile pugiliștilor arădeni. Dar iată câștigătorii din acest an ai „Centurii Aradului":

Copii (3 reprize de un minut)

Cat. 24 kg: Beniamin Baicoianu (Oțelul Târgoviște)
Cat. 24 kg: Florin Băluța (Artron Slatina)
Cat. 41 kg: Flavius Bia (Astra Arad)
Cat. 41 kg: Bogdan Farcaș (Silva Lazăr Arad)
Cat. 45 kg: Flavius Grigoraș (Silva Lazăr Arad)

Cadeți (3 reprize de două minute)

Cat. 45 kg: Horațiu Crăciun (CSM Sibiu)
Cat. 45 kg: Marius Mihai (Oțelul Târgoviște)
Cat. 48 kg; Ion Menjamin (Box Club Arad)
Cat. 51 kg: Cristian Constantin (Rapid București)
Cat. 51 kg: Ovidiu Blidar (Astra Arad)
Cat. 54 kg: Imre Foldesy (Ungaria)
Cat. 60 kg: Flavius Haneș (Silva Lazăr Arad)
Cat. 60 kg: Dragoș Lupsoiu (Minerul Mătăsari)
Cat. 67 kg: Adrian Poputea (CSM Zalău)

Juniori (4 reprize de două minute)

Cat. 51 kg: Beniamin Covaci (Silva Lazăr Arad)
Cat. 54 kg: Victor Moisan (Silva Lazăr Arad)
Cat. 57 kg: Andrei Buda (Box Club Arad)
Cat. 60 kg: Eugen Barta (Silva Lazăr Arad)
Cat. 63,5 kg: Adrian Bleoca (CSM Sibiu)

Schimb spectaculos de pumni, pe ringul „Centurii Aradului"

Seniori (4 reprize de două minute)

Cat. 51 kg: Marian Poenaru (Rapid București)
Cat. 67 kg: Dan Nichici (CSM Timișoara)
Cat. 75 kg: Marius Pârvu (Oțelul Târgoviște)
Cat. 81 kg: Florin Delamarian (Silva Lazăr Arad)
Cat. 81 kg: Istvan Varga (ASA Tg. Mureș)

Într-un clasament al medaliilor, pe primul loc s-a clasat „Silva Lazăr" Arad cu șapte locuri I, iar pe locul secund Oțelul Târgoviște, cu trei câștigători.

Premiile finaliștilor au fost puse la dispoziție de președintele de onoare al B.C. Silva Lazăr Motorul Arad, dr. Taha Abed, care, în mod surprinzător a lipsit de la gala finală.

E și meritul lor

Nu putem omite de la o astfel de competiție înscrisă în calendarul Federației de specialitate, meritul oficialilor, la buna desfășurare a „Centurii Aradului". Este vorba de: Jenel Vancea (București) - delegat general; Milică Ene (București) - ecuson AIBA, Liviu Măciucă (Timișoara) - ecuson EABA, Constantin Bujor (Arad) - ecuson EABA, Cornel Bota, Andrei Coman, Florin Barna, Iosif Foro, Florin Lazăr - arbitrii republicani (toți din Arad) și Arpad Sumy (Ungaria) - ecuson EABA; Ana Ionel - cronometror; Ștefan Sentici - medicul galei și Silviu Barbu - crainic. Să nu-i uităm nici pe sponsorii: Quenn-Matinal; S.C. Global; Bis-Boy; S.C. Metalcomp; S.C. Flamingo; S.C. Vatelina; S. C. Verbiță; S.C. Rival; G.I. Motor; Hotel President.

Duminică este iar box, la Vârfurile

Nici bine nu se vor încheia comentariile pe marginea „Centurii Aradului", ediția a XXIV-a, că la orizont apare o nouă competiție pugilistică internațională. Este vorba de Cupa „Silva Lazăr", ediția a IV-a, întrecere ce se va desfășura la Vârfurile, **duminică, 4 august, ora 17**, pe singura arenă de box privată din țară, amplasată într-o comună, în „inima" Apusenilor.

DANIEL SCRIDON
Foto: ONORIU FELEA

La C.N. de juniori III

POLOIȘTII ASTREI DEȚIN FĂRĂ PROBLEME SUPREMAȚIA

La Bazinul „Ioan Borza" din Pădurice s-a încheiat ieri returul C.N. de polo pentru juniori III. Începută miercuri, competiția a reunit la start, pe lângă formația arădeană Astra, echipele: Dinamo, Liceul „Dimitrie Bolintineanu", CSȘ nr. 6, CSȘ nr. 1, Rapid, Triumf (toate din București) și Crișul Oradea. Poloiștii arădeni, pregătiți de Martin Liptak, au avut un parcurs fără greșeală, adică fără nici o înfângere. Turneul final se va desfășura tot în orașul nostru, în perioada 22-25 august, și după cum decurg lucrurile titlul de campioni nu le poate scăpa sportivilor noștri.

Rezultatele Astrei Arad, în cele cinci zile de întreceri sunt:

• **Astra - Liceul „Dimitrie Bolintineanu" 6-3.** Au marcat: Samuilă 3, Perian 2, Szeredi 1.

• **Astra - Steaua 4-3.** Au înscris: Perian 2, Samuilă 1, Iuhasz 1.

Până la medaliile de aur, poloiștii Astrei mai au un singur hop

• **Crișul - Astra 2-6.** Au punctat: Iuhasz 3, Miloș 2, Perian 1.

• **CSȘ nr. 1 - Astra 2-17.** Au marcat: Moldovan 3, Iuhasz 3, Mod 2, Stolcz 2, Miloș 2, Tripon 1, Samuilă 1, Ranca 1, Szeredi 1, Perian 1.

• **Triumf - Astra 2-13.** Au punctat: Iuhasz 3, Moldovan 3, Perian 2, Tripon 1, Samuilă 1, Ranca 1, Mod 1, Szeredi 1.

• **Rapid - Astra 2-18.** Au înscris: Iuhasz 5, Perian 4, Târnovean 2, Samuilă 2, Miloș 1, Tripon 1, Moldovan 1, Szeredi 1 și Ranca 1.

• **Astra - CSȘ nr. 6 18-2.** Au marcat: Perian 5, Iuhasz 3, Szeredi 2, Samuilă 2, Miloș 2, Tripon 1, Moldovan 1, Ranca 1, Stolcz 1.

• **Astra - Dinamo 21-0.** Au înscris: Iuhasz 4, Perian 4, Samuilă 3, Ranca 3, Moldovan 2, Miloș 1, Szeredi 1, Târnovean 1, Mod 1, Stolcz 1.

Întreaga echipă care a contribuit la aceste succese este: Paul Constantin, Bogdan Miloș, Robert Tripon, Sergiu Moldovan, Mircea Samuilă, Flavius Ranca, Zoltan Szeredi, Bogdan Târnovean, Ianoș Mod, Roland Iuhasz, Raul Perian, Flavius Stolcz, Gabor Kurti.

Clasament: 1. Astra; 2. Liceul „Dimitrie Bolintineanu; 3. Steaua; 4. Crișul; 5. CSȘ nr. 1; 6. CSȘ nr. 6; 7. Triumf; 8. Rapid; 9. Dinamo.

La finele competiției, antrenorul Martin Liptak ne-a declarat: **„Am început slab ca joc, iar spre final băieții au înaintat în evoluție, pasele s-au legat mult mai bine. Rezultatele contează și ele, dar jocul e mult mai important. Nu sunt mulțumit de meciurile cu echipele ce au pretenții la podium, dar la finală sper ca băieții să mă mulțumească pe deplin."**

ADELA CIOLOCOI
FOTO: ONORIU FELEA

MECIURI AMICALE

● **Tricotaje Ineu - Olimpia Salonta 3-1 (1-0). Pentru gazde au marcat Mițiți, Pantea și Georgiu.**

● **Frontiera Curtici - Voința Macea 5-0 (2-0). Au înscris Moțiu (2), Șaba, Oiță și M. Moț.**

ÎN AȘTEPTAREA SELECȚIEI

Cum obiectivul echipei BC ICIM este întinerirea echipei, o serie de jucătoare sunt în probe în aceste zile la Arad. Pe lângă cele patru jucătoare de la Alba-Iulia, Oana Lateș de la Livas Târgoviște, Viviana Knall de la Mediaș au mai venit două baschetbaliste de la Târgu Mureș. Este vorba despre Janina Simionca (extremă) și Ramona Dobrilă (fundaș). Tot în această perioadă este așteptată o jucătoare de la Dej. Și tot acum, cei doi antrenori, Dan Moraru și Constantin Wunsch trebuie să se hotărască cine rămâne și cine nu, căci mai e o săptămână până la plecarea în cantonamentul de la Poiana Brașov.

A. C.

Baschet la ordinea zilei

• West Petrom: trei stranieri în vizor

În afară de americanul Jerome Roberts (27 de ani, 2.02 m), care evoluează pe postul de extremă și a semnat deja un precontract cu conducerea clubului, West Petrom Arad are în vizor încă doi baschetbaliști din străinătate. Aceștia sunt rusul Viktor Kurlichuk și americanul Roger Hasting, cu care se poartă tratative avansate. Jucătorii americani au activat în ultimul sezon în campionatul Israelului, în vreme ce sportivul rus a evoluat în țara sa de baștină. Săptămâna aceasta va aduce clarificările necesare în privința posibilelor transferuri.

A. H.

Tenis de masă

BATERII REÎNCĂRCATE LA HERCULANE

Mai mulți componenți ai secției de tenis de masă a CSM Arad PAB România, între care și recenta medaliată cu aur și argint la Campionatul European de cadete de la Moscova, Dana Dodean, își reîncarcă bateriile în aceste zile, la Băile Herculane. Pentru jucătoarea arădeană, pregătită de Valentin Dobai (prezent, de asemenea la Herculane), este vorba despre o minivacanță activă înaintea stagiului efectuat în China. După cum ne-a declarat directorul clubului, Eugen Roman, medalia de aur de la Moscova va fi premiată de Minister cu suma de 8,5 milioane lei. Pentru performanța obținută la „europene", conducerea CSM Arad PAB România intenționează să își recompenseze sportiva în cursul lunii august. Viitorul apropiat mai programează o competiție importantă - Campionatele Balcanice, punându-se speranțe în participarea Veronicăi Popiuc și a lui Adrian Dodean.

ADRIAN HĂRȚĂU

C.N. de atletism

GEORGIA MÂNDRU - VICECAMPIOANĂ A ROMÂNIEI LA JUNIORI

Recent, la Mediaș s-au desfășurat Campionatele Naționale de atletism pentru juniori III, unde CSȘ-LPS Arad a participat cu trei sportivi. Cel mai valoros rezultat l-a obținut **Georgia Mândru (vezi foto)** - fiica renumitului antrenor de copii și juniori de la FC UTA, Ștefan Mândru - care a cucerit medalia de argint, în proba de aruncare a discului cu o performanță de 29,56 m. Astfel, Georgia pregătită de Traian Magheru redimensionează performanța de anul trecut, când a devenit tot vicecampioană a **României, numai că, în întrecerea copiilor.**

Aproape de podium s-a aflat Silviu Lucaci (locul IV), care a aruncat sulița la 48,38 m. În schimb, Alexandru Nemeți s-a clasat doar al 10-lea, în proba de aruncare a discului, cu doar 31,52 m.

D. SCRIDON

Putea să o facă în campionatul precedent!

Cu siguranță, suporterii baschetului arădean își amintesc de Laura Nițulescu. Și tot, cu certitudine, nu pot uita evoluția jucătoarei din finala cu Livas Târgoviște, când, parcă juca pentru adversară. Așa cum am spus și la vremea respectivă, Laura a jucat 22 de minute în ultima partidă a finalei de la Târgoviște și nu a reușit nici măcar un punct.

Acum, baschetbalista va evolua în noul sezon pentru nimeni alta decât campioana țării, Livas Târgoviște. Și atunci, nu putea să o facă mai demult?

A. C.

Invitatul nostru

PENTRU FIUL MEU, ROBERT, AM FĂCUT TOTUL

afirmă CRISTI MUREȘAN, unul din inițiatorii proiectului „Circuit de Formula 1, la Arad"

Totul a pornit de la o idee, aparent „nebună", a fraților Cristi și Călin Mureșan. Un circuit de Formula 1, la Arad? Ce glumă bună, spuneau mai toți în urmă cu ceva timp. Ba, chiar și-acuma se mai găsesc pesimiști. Și nu puțini. Contează însă că frații Mureșan merg mai departe. Nu se dau bătuți. Ei cred în proiectul lor. Pentru a afla cât mai multe amănunte despre ce se va întâmpla în câțiva ani în județul nostru, l-am provocat la o discuție pe Cristi Mureșan. Aceasta a avut loc la sediul clubului de moto Las Vegas Racing Team, sâmbătă seara, imediat după întoarcerea lui Cristi la Arad, după o „vizită de lucru" în zonă, care ar urma să devină „capitala turismului românesc".

Înainte de a porni discuția, Cristi ne-a povestit că babele din zonă au început să se uite la cursele de Formula 1, pentru a ști ce o să poată vedea ele în zonă, nu peste mulți ani. Și chiar dacă nu înțeleg „dă ce mărg ăia ca bolonzii cu mășănile", babele sunt încântate...

– Acum o săptămână te aflai la Madrid, în discuții cu Carmelo Ezpeleta, managerul general de la „Dorna Sport", deținătorul drepturilor de organizare a Campionatului Mondial de motocros și motociclism viteză. Care a fost poziția lui Ezpeleta?

– A știut el ceva. Cred că a fost informat de reprezentanții Federației Internaționale de motociclism viteză. Ezpeleta a fost deschis dialogului. E conștient că motociclismul adevărat trebuie să pătrundă și în Europa de Est, iar România este amplasată strategic pentru așa ceva. N-a trebuit să-l convingem prea mult. Într-o oră am semnat minuta, după care, Ezpeleta s-a suit în avion și a plecat în China, să vadă locul unde se va ridica un circuit de Formula 1, care va găzdui o etapă de C.M. la motociclism viteză în 2004.

– Cristi, în primă fază s-a vorbit că la Ciolpani (lângă București) se va amenaja circuitul de motocros. Cum rămâne cu acesta?

– Există la Ciolpani un astfel de circuit, unde s-a desfășurat o etapă a „europenelor". Și tot acolo, anul viitor, se va organiza o etapă de C.M. la moto cu ataș. Nouă ni s-a acordat o cursă de C.M. la motocros, în 2004.

– Motocrosul presupune o altfel de pistă. Când va fi gata?

– Până la mijlocul anului 2004, circuitul de motocros va fi gata. În august, probabil, o să organizăm etapa, apoi, până în decembrie 2004 trebuie să-i chemăm pe cei de la „Dorna Sport" să omologheze circuitul de motociclism viteză.

– Până atunci hai să vorbim puțin despre infrastructură. Hoteluri, rețele de drumuri, helioport, stație de epurare, spitale, boxe, să amintim doar câteva puncte ce nu pot fi lăsate pe dinafară pe „harta" zonei...

– Austriecii de la T.I.P.S. cu care ne-am asociat, au discutat cu proiectantul lui Bernie Ecclestone - boss-ul Formulei 1, care a promis că ne va ajuta. Pentru a demara proiectul, trebuie să avem toate actele societății și scrisori de intenție din partea Guvernului și M.T.S-ului.

– Crezi că se vor implica în acest proiect?

– Sunt convins că da. Ministrul Tineretului și Sportului, Georgiu Gingăraș vine la începutul lunii august la Arad, pentru a se întâlni cu austriecii. De asemenea, cred că și Guvernul se va implica. Noi vom lua 500 ha în zonă, iar Guvernul alte 300 ha de teren. Cu banii cash sunt ceva probleme, dar o scoatem noi la capăt.

– Vor investi aici și oamenii de afaceri români? Ați contactat vreunul?

– N-am ieșit în întâmpinarea lor cu nimic, până nu vedem gata proiectul. Sunt convins că se vor găsi investitori români dornici să intre în afacere.

– Clubul Las Vegas Racing Team a început să domine autoritar întrecerea internă și să se impună și pe plan balcanic, atât sportiv cât și organizatoric. Vom avea noi, motocicliștii arădeni, acces într-o cursă de Grand Prix?

– Acum nu, dar avem tineret pe care îl putem pregăti în viitor. Avem noi un Vrăjitoru ori un Pascotă, care au valoare, dar pe un circuit adevărat, când intri în viraj cu 200 km/oră, nu-i văd bine. Avem câțiva copii, care bine pregătiți pe circuite de F 1, ar putea ajunge într-o bună zi acolo. Numai vedeți, nici nu suntem lăsați să lucrăm cum vrem. Am vrut să organizăm o etapă de Campionat Național în Ungaria, pe „Hungaroring" (ne-ar fi costat mai puțin ca pe Aeroportul din București), dar a intervenit politicul în sport și am anulat etapa.

Robi s-a cam obișnuit cu șampania învingătorului. Peste câțiva ani îl așteptăm pe podiumul unei etape de Grand Prix, desfășurată pe circuitul din Arad

– A fost un amestec grosolan ce dăunează sportului. Cristi, n-ați găsit vreun sponsor pentru clubul de motociclism?

– De la începutul anului sunt în discuții cu Petromul. Le-am prezentat rezultatele. Până acum am doi campioni balcanici, un vicecampion balcanic, suntem locul II la general în Balcani, campionatul intern îl dominăm, dar ei tot amână un răspuns. Să zică nu și nu mă supăr, caut pe altcineva, dar să nu mă țină încurcat.

– Și până atunci, tot pe banii tăi și ai lui Călin?

– Asta e. Federația nu are bani, la Congresul moto s-a mers pe banii noștri. Trebuia Federația să ne dea 35 de milioane, ne-a dat doar cinci. La Balcaniadă, lotul național e ținut tot pe spatele nostru. În ultimele două etape ale Balcaniadei, în Bulgaria și Macedonia, sportivii români vor sta pe gratis, pe reciprocitatea făcută pe cheltuiala noastră, la etapa balcanică de la Arad.

– Să atingem puțin și problema „calului", adică a motocicletelor. Avem sportivi valoroși, dar motociclete performante găsim?

– Nu avem și nici nu vom avea degrabă la clasele mari, de la 250 cmc în sus. La clasa 125 cmc, avem o R-6 Yamaha, cea mai bună din țară. Pentru a putea spera la intrarea în clasificări la clasa 125 cmc, pentru o etapă de Grand Prix, am avea nevoie de o Honda nouă, care ajunge la 30.000 de dolari. Primul care o să aibe o astfel de motocicletă în țară va fi băiatul meu, Robert, pe care, recunosc, în nebunia noastră cu circuitul de F-1, în ultima vreme l-am neglijat. Din păcate, la noi, în România, la unele cluburi se mai face motociclism pe Mobre, ori în mileniul trei acest lucru mi se pare de neacceptat. Eu unul nu aș avea curajul să-mi las un sportiv să concureze pe o Mobra obosită de acum nu știu câți ani. Trebuie să umblăm puțin și la regulamente.

– Cristi, să revenim la circuitul mult visat. Cine îl va administra, pentru că e nevoie de un specialist?

– O să ne ajute „Dorna Sport" cu un administrator, iar noi o să punem câțiva tineri lângă el să învețe.

– Un astfel de circuit, bănuim, că nu presupune o singură cursă pe an...

– Așa este și vă dau două exemple. La Jerez (Spania), circuitul construit a transformat o zonă liniștită, într-un „paradis" turistic, așa cum ne-a spus managerul „Dorna Sport", dl. Ezpeleta. Apoi, în Austria, o singură zi de închiriere a circuitului ne-a costat 20.000 Euro. Se pot scoate bani mulți, dacă știi să-l exploatezi. Austriecii cu 7 angajați au avut circuitul închiriat 220 de zile anul trecut. Plus banii ce ar ieși din celelalte activități din jurul circuitului.

– La toată această infrastructură, la un Centru de presă v-ați gândit?

– Ne-am gândit la toate. Zilele acestea vom primi un regulament de la Federația Internațională. Nici noi nu bănuim câte amănunte aparent nesemnificative, vor trebui puse la punct. Construcția circuitului va costa cam 30 de milioane de dolari, dar celelalte vor costa infinit mai mult.

– Vin tinerii la motociclism sau la Karting?

– Nu vin, din lipsă de bani. Cluburile nu au puterea financiară să le asigure echipamentul sportiv. Noi testăm copilul pe motocicleta sau Kartul nostru, iar dacă vedem că are valoare, părinții lui trebuie să-i cumpere echipamentul sportiv, ori să-i găsească un sponsor. Și mie îmi este ciudă că pierd tineri talentați, dar fără posibilități financiare. Împreună cu fratele meu, Călin vrem să deschidem o școală de pilotaj pentru copii pe circuitul de la Las Vegas, ce va fi gata în câteva luni.

– Cristi, o ultimă întrebare, care nu ne dă pace de mai multă vreme. Dacă Robi ar fi zis vreau să mă fac fotbalist, te-ai fi implicat la UTA?

– Absolut. Pentru fiul meu, Robert am făcut totul. Nici n-am visat că voi ajunge să conduc un club de motociclism și să am astfel de proiecte. El m-a determinat să ajung aici și tot el mă ambiționează să merg mai departe.

– Îți mulțumim.

ALEX. CHEBELEU
DANIEL SCRIDON

La „naționalele" de atletism

ARĂDENII - REZULTATE FOARTE BUNE ÎN PERSPECTIVA „EUROPENELOR"

● Ionela Târlea - dublă campioană ● Ion Vieru - campionul turului de stadion ● Ionel Oprea - cel mai bun discobol

Timp de două zile, sâmbătă și duminică, pe Stadionul „Național" din Complexul Sportiv „Lia Manoliu" din București, s-au desfășurat întrecerile Campionatelor Naționale de atletism pentru seniori și tineret, la care atleții arădeni de la CSM Arad - PAB România au obținut rezultate foarte bune, câștigând patru probe și devenind astfel campioni naționali.

În prima zi de concurs sportivii arădeni au urcat de două ori pe prima treaptă a podiumului de premiere, prin Ionela Târlea, care a câștigat proba de 100 m cu timpul de 11,38 sec., în timp ce Ion Vieru a devenit campionul turului de stadion, fiind înregistrat pe 400 m cu timpul de 46,73 secunde.

Ieri, în a doua zi de concurs, excepționala atletă care este Ionela Târlea și-a demonstrat valoarea și faptul că este cea mai bună sprinteră a țării, câștigând o nouă medalie de aur în proba de 200 m, fiind cronometrată în 23,20 sec. Proba masculină de disc ne-a adus o nouă satisfacție prin titlul de campion cucerit de Ionel Oprea, a cărei aruncare a măsurat 63,20 metri. Pe lângă „aurul" lui Oprea, la această probă Adrian Pescar a câștigat „bronzul" la tineret fiind creditat cu un rezultat de 44,77 m. Luptă foarte strânsă pentru titlul de campion s-a dat în proba masculină de săritură în lungime unde bucureșteanul Bogdan Tudor a câștigat cu 7,59 m, în timp ce săritura arădeanului Gabriel Gui a măsurat doar doi centimetri mai puțin, fiind răsplătit cu medalia de argint pentru cei 7,57 m reușiți în finală. Concursul de ieri a fost întrerupt din cauza unei ploi torențiale care s-a abătut asupra stadionului, astfel că o altă atletă arădeană, Teodora Petraș a rămas să încheie proba atunci când condițiile meteo vor permite acest lucru. Proaspăta campioană mondială de junioare la săritura în lungime, Adina Anton, sosită abia vineri după-amiază de la C.M. din Jamaica, nu a luat parte la acest concurs din cauza oboselii și a diferenței de fus orar, având pentru aceasta acordul federației de specialitate. Contactat telefonic, directorul CSM Arad - PAB România, dl. Eugen Roman, ne-a declarat că este mulțumit de rezultatele atleților săi, pe care le consideră excepționale în perspectiva Campionatelor Europene de la München, din 6-11 august, unde clubul arădean va fi reprezentat de cei mai valoroși atleți ai săi precum Ionela Târlea, Adina Anton, Ionel Oprea și Ion Vieru.

Felicitându-i pe campioni, dar deopotrivă și pe medaliați, le dorim mult succes celor ce ne vor reprezenta la întrecerile continentale de săptămâna viitoare, găzduite de Stadionul Olimpic din München.

ALEX. CHEBELEU

„Telefonistul" Maghici, la lotul național de juniori mari

Lotul reprezentativ „tricolor" UEFA '2004, sub comanda antrenorului Vasile Ghiță se pregătește pentru preliminariile C.E. de juniori mari, care vor debuta în toamnă. Adversarele României pentru locul calificant sunt Anglia, Moldova și Bosnia Hertegovina.

Începând de astăzi, naționala României, campioană balcanică en-titre, va efectua un stagiu de pregătire, care va cuprinde și două „duble" amicale cu Turcia (la Ploiești) și Polonia (la Arad).

Spre satisfacția noastră, din lotul țării noastre face parte și arădeanul **Casian Maghici**, jucător legitimat la echipa de Divizia C, FC Telecom Arad. Menționăm că Maghici este singurul junior A din orașul nostru selecționat pentru acest cantonament de două săptămâni.

D. SCRIDON

Formula 1

DIN NOU SCHUMACHER

Marele Premiu de Formula 1 de la Hockenheim a fost adjudecat, în fața propriilor suporteri, de germanul Michael Schumacher de la Ferrari. Pe locurile următoare s-au situat, în ordine, Juan Pablo Montoya (Williams), Ralf Schumacher (Williams), Rubens Barrichello (Ferrari), David Coulthard (Mc Laren) și Nick Heidfeld (Sauber). Este a noua victorie de circuit a lui Michael Schumacher, care conduce detașat în clasamentul general, cu 106 puncte, urmat fiind de Montoya - 40 puncte, R. Schumacher - 36 puncte, Barrichello - 35 puncte și Coulthard - 32 puncte.

În clasamentul constructorilor: 1. Ferrari 141 puncte; 2. Williams BMW 76 puncte; 3. Mc Laren Mercedes 49 puncte. Următoarea cursă are loc în Ungaria, la Hungaroring.

A. HARȚĂU

Armstrong a câștigat Turul Franței

Ultima etapă din ediția 89 a Turului ciclist al Franței, desfășurată între Melun și Paris, pe o distanță de 140 kilometri, a pecetluit triumful americanului Lance Armstrong. Acesta l-a devansat în clasamentul final pe Joseba Beloki (Spania) și Raimundo Rumsas (Lituania). Revenind la etapa de închidere de ieri, ea a dat câștig de cauză australianului Robbie Mc Ewen, care a intrat în posesia tricoului verde.

A. H.

IGO ROMÂNIA ARAD, Str. Eminescu nr.6, ap.5 Telefon 282.180

oferă **Credite comerciale**

Pentru

cumpărarea de locuințe,terenuri, autoturisme, etc.

rate avantajoase

cheltuieli medii anuale de 6 - 9%/an

ORAR LUNI - VINERI 9ºº – 17ºº

(2366402)

PLANIFICAȚI-VĂ VIITORUL CU NOI!

Școala Postliceală Sanitară

„Christiana"

cu sediul în Arad, Calea Victoriei nr. 1-3

anunță că

în perioada 15.07.2002-01.09.2002

SE POT FACE ÎNSCRIERI

pentru profilul

asistent medical generalist

Relații suplimentare la telefon **281.497**

Privește viața dintr-o nouă perspectivă!

TACUMA

Preț fără TVA: **13.782 Euro***

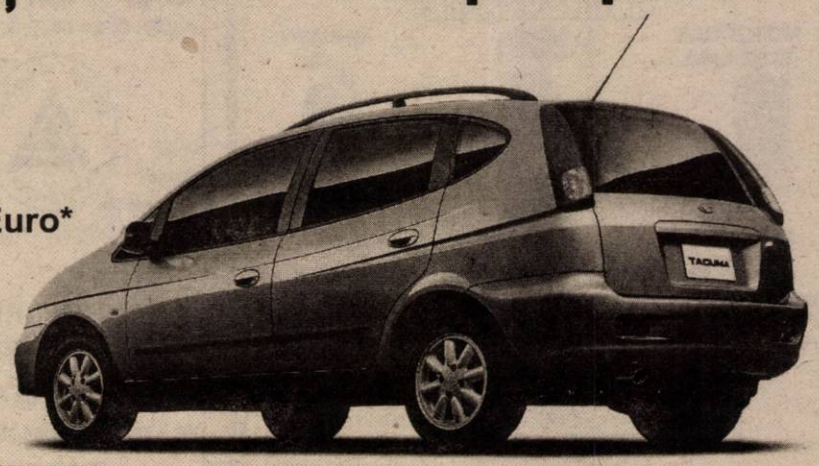

DAEWOO AUTOMOBILE ROMANIA

Garanție 3 ani sau 100.000 km!

* Preț valabil pentru plata cash sau în sistem leasing!

Noua TACUMA, de la Daewoo,

a fost creată pentru o viață dinamică, trăită din plin. Construită respectând cele mai înalte standarde de siguranță și având multiple dotări standard, printre care ABS cu EBD (sistem electronic de distribuție a forței de frânare), aer condiționat cu reglare automată, dublu airbag, închidere centralizată cu sistem de intrare fără cheie, sistem de alarmă și sistem audio surround de 136W cu satelit de comandă pe volan, Tacuma este mașina ideală pentru tine și familia ta. În Tacuma poți conduce în stilul tău, stăpânind motorul de 2000 cmc și 129 CP. Interiorul modular și adaptabil oricărei situații de transport împreună cu aspectul exterior rafinat fac din Tacuma o experiență unică.

Te așteptăm la oricare dealer Daewoo să descoperi ultima combinație între siguranță, stil, funcționalitate și putere: Tacuma!

FRANCKMAR S.R.L. Dealer unic autorizat al judetului Arad

Arad - str. Andrei Şaguna, nr.16 . Calea Aurel Vlaicu, bl. Z27 - Tel. 0257 251179, 289600

Calorifere KORAD la cele mai mici preturi

Reduceri **5-10%**

TMS-RO

Comercializează și montează instalații termice import SLOVACIA

-Calorifere otel **KORAD** de baie, de cameră
-Cazane pe gaz THERM - CEHIA de la 470 euro - cu TVA inclus
-Teavă cupru, polipropilenă, HENCO, accesorii
- Robineti termostatati HERZ
- Boilere, vase de expansiune, pompe WILO
-Cazane pe combustibil solid, rumegus

Sediul: Calea AUREL VLAICU nr.241

Tel/fax: 0257-349.924 Tel: 0257-349.925

(C.A.)

Administrația de Drumuri și Poduri a județului Arad

angajează prin concurs

în data de 12 august, ora 11,00

inginer de specialitate

promoția 2002.

Informații la Serviciul personal.
Tel. 253.728, str. Gheorghe Popa nr. 1 bis. (2733777)

NOU!

S.C. PRIVAT SERVICE TOURS S.R.L.

Tel/Fax: 279-005; 0745/543-653

PREȚURI IMBATABILE LA:

GRESIE FAIANȚĂ

OBIECTE SANITARE

•ADEZIVI •GLET •PARCHET LAMINAT

POSESORUL ACESTEI RECLAME OBȚINE 5% REDUCERE

ARAD Calea Radnei Nr. 201 (C.A.)

construct **MIRADA**

OFERTĂ SPECIALĂ

•CĂRĂMIDĂ IMPORT UNGARIA POROTHERM

1.550.000 LEI / m³

DEPOZIT:

GARA CFR ARAD TEL.: 0257/212198

(2360862)

De-acum ne luăm ce vrem noi, de unde vrem noi!

Într-o zi mami și tati au zis că în sfârșit putem să ne luăm ce vrem noi și avem nevoie, pentru casa și familia noastră, fiindcă prietenii lor înțelepți de la bancă le dau acum bani cu împrumut, special pentru asta. Mami vrea mobilă nouă în sufragerie, tati vrea un televizor mare și o combină de muzică, eu vreau un calculator! Iar tati zice că toate astea le putem lua acum de la ce magazine vrem noi, pentru că banca noastră ne ajută orice-ar fi.

Sună gratuit la 0800 802 02 02 ca să afli mai multe despre FLEXICREDIT, împrumutul tău personal de la Raiffeisen Bank.

Raiffeisen BANK

Banca ta de încredere.

0800 802 02 02

luni-vineri: 8:00-20:00; sâmbătă: 9:00-15:00
Număr cu apel gratuit

(C.A.)

PROFITĂ DE OCAZIE
ABONEAZĂ-TE!

MOTOROLA T192 EMO — NOKIA 3310 — SIEMENS a35

24 $ * — 49 $ * — 19 $ *

Plus o cană și 2 pachete cafea

OFERTA CONNEX 1 lună cu abonament gratuit și 50 mesaje** Connex Text gratuite (în prima lună de contract). Cartelele SIM reîncărcabile Connex GO! și Kamarad au un credit inițial de 5 $ și costă 7 $, fără TVA. Oferta valabilă pînă la 31 iulie 2002.Detalii în magazine.

** Preț fără TVA, valabil pentru conectare în rețeaua Connex. În limita stocului disponibil și numai pentru telefoanele din ofertă - Siemens A35 și Nokia 3310.*
*** Sunt mesaje naționale, proratabile, nereportabile și nu includ SMS către numere speciale sau gratuite.*

(c.a.)

S.C. DIANET COMPUTERS S.R.L.
B-dul Revoluției Nr.83
În incinta magazinului COMSIM -LG
Tel: 0722/292 596; 0723/180 870

DEALER CONNEX

Știai că noi suntem aici **de 4 ani !!!** puteai să ne cauți de atunci !

S.C. PRO-DOMUS S.A. — SFÂNTUL GHEORGHE

Arad, Brașov, Cluj Napoca, Odorheiu Secuiesc, Oradea, Sibiu, Ploiești, Timișoara, Târgu Mureș

Împrumuturi
pentru imobile și alte bunuri

pe 10 ani cu comision 4% pe an,
pe 3 ani cu comision 10% pe an.

Informații: tel 057 254 399
Arad str. I.C. Brătianu, nr. 11
(fosta 30 Decembrie)
Program: Luni - Vineri 10^00 - 17^00

(C.A.)

PRIMĂRIA ARAD — ADEVĂRUL DE ARAD

KAISER Fest

2 - 3 - 4 august 2002, Ștrandul Neptun Arad

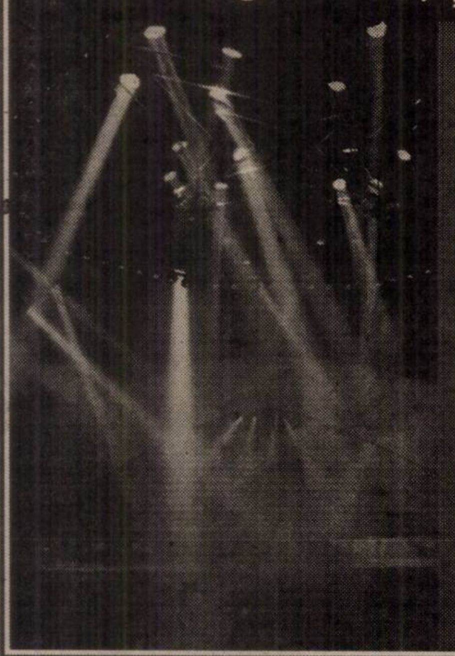

VENGABOYS
VOLTAJ • AKCENT
DIRECȚIA 5
PROCONSUL
AUREL TĂMAȘ
BERE GRATIS
PEPE • CANDY
DE LUXE
DUCU BERTZI
TAMANGO • OXIGEN
TRENUL NOPȚII
PROGRAM FOLCLORIC
JOCURI DE ARTIFICII
ȘI PRIETENII DE LA PRIMA

Muzică și bere la volum maxim! KAISER BIER

PARTENER MEDIA prima — ORKLA — TOMI

Cumpărați din timp abonamente cu preț redus.

Abonamentele s-au pus în vânzare prin distribuitori stradali, oficiile poștale și casieriile ștrandului.
Intrarea se face pe bază de: abonament festival (preț redus cu 40%); bilet spectacol și bilet ștrand

NU SUNT VALABILE LEGITIMAȚIILE ȘI ABONAMENTELE DE ȘTRAND ȘI CĂSUȚE.
ACCESUL SE VA FACE ÎN SISTEM CONTORIZAT ELECTRONIC PE BAZĂ DE JETON.

Paza și securitatea festivalului este asigurată de Agenția "DETECTIV" – Arad   Poliția și Jandarmeria Arad

(c.)

ROMÂNIA

Autoritatea pentru Privatizare și Administrarea Participațiilor Statului

Str. Cpt. Av. Alex. Șerbănescu nr. 50, sector 1, cod 715151, București

Sucursala Regională Vest - România
B-dul. Revoluției 1989, nr.17, Timișoara, Jud. Timiș Tel: 056/293.298; 292.624; 292.625. Fax: 056/292.626

OFERTA DE VANZARE ACTIUNI prin LICITATIE CU STRIGARE

Autoritatea pentru Privatizare si Administrarea Participatiilor Statului, Sucursala Regionala Vest Romania Timisoara ,cu sediul in Timisoara , b-dul Revolutiei 1989 , nr.17 , scoate la vanzare prin LICITATIE CU STRIGARE, in conformitate cu prevederile Ordonantei de Urgenta nr. 88/1997 modificata si completata , Legea nr.137/2002 si H.G. nr.577/2002 , privind aprobarea Normelor Metodologice de aplicare a Ordonantei de Urgenta nr88/1997 si a Legii nr. 137/2002. , un numar de 249.542 actiuni, reprezentand 27,3862 % din capitalul social al S.C." CEREALCOM " S.A., cu sediul in ARAD, Calea 6 Vinatori , nr. 51 , judetul Arad , cod fiscal R 9672889, numar de inmatriculare la Oficiul Registrului Comertului J 02/389/1997, avand:

Obiectul principal de activitate: Comert cu ridicata al produselor agricole brute .
Capitalul social(conform ultimei cereri de inscriere de mentiuni la Oficiul Registrului Comertului):—
22.779.900 mii lei .
Structura actionariatului conform ultimei cereri de inscriere de mentiuni, la data de 16.12.1999 , este :

Actionar	Nr. actiuni	%
A.P.A.P.S.	249.542	27,3862
S.C.EUROPEAN DRINKS S.A.	661.654	72,6138
Total	911.196	100,0000

Valoarea nominala a actiunii este de 25.000 lei/actiune

Pretul de oferta este de 5.000 lei/actiune , iar valoarea pachetului de actiuni scos la vanzare este de 1.247.710.000 lei.

Dosarul de prezentare a societatii poate fi procurat zilnic de la Sucursala Regionala Vest Romania Timisoara a A.P.A.P.S., intre orele 9-17.

Potentialii cumparatori care solicita, in scris, acces direct la date si informatii natura tehnica, economica, financiara si juridica privind societatea comerciala, pot consulta documentele la sediul societatii, in intervalul dintre data publicarii Ofertei de vanzare si cea de-a 5 -a zi anterioara datei depunerii documentelor de participare, dupa semnarea Angajamentului de confidentialitate si achitarii Taxei de acces la aceste date si informatii.

Pentru persoanele fizice/juridice romane plata Dosarului de prezentare de 15.000.000 lei, Garantia de participare de 623.855.000 lei, Taxa de participare la licitatie de 8.750.000 lei si Taxa de acces la date si informatii de 24.750.000 lei, se face cu ordin de plata tip trezorerie, in contul in lei, nr.50.555.615.694 deschis de APAPS la Trezoreria Timisoara-BNR Timisoara

Taxa de participare la licitatie, Taxa de acces la date si informatii si Dosarul de prezentare, in lei, se pot achita si la casieria vanzatorului- sediul Sucursalei Regionale Vest Romania Timisoara, intre orele 10 - 12 (pentru valori ce nu depașesc 20 mil lei).

*Garantia de participare se poate depune si in una din urmatoarele forme:
· scrisoare de garantie bancara emisa de o banca romana (persoane fizice /juridice romane) sau de o banca straina cu care o banca romana are relatii de corespondent(persoane fizice /juridice straine)(EXIMBANK);
· bilet la ordin avalizat de catre o banca comerciala agreata de A.P.A.P.S.(EXIMBANK)

Persoanele fizice/juridice straine, vor achita pretul Dosarului de prezentare, Garantia de participare,Taxa de participare la licitatie si Taxa de acces la date si informatii, in contul de devize convertibile deschis la EXIMBANK BUCURESTI , nr.251.121.710.0000.41.000.88 in USD, la cursul valutar comunicat de Banca Nationala a Romaniei la data achitarii acestora sau la data emiterii scrisorii de garantie bancara/biletului la ordin.

Documentele pe baza carora se elibereaza Dosarul de prezentare sunt:
*dovada de achitare a pretului Dosarului de prezentare;
*buletin de identitate sau pasaport (in cazul persoanelor fizice romane /straine);
*delegatie din partea societatii comerciale ofertante;
*semnarea Angajamentului de confidentialitate.

Pentru participarea la licitatie este obligatorie cumpararea Dosarului de prezentare.

Pentru participarea la licitatie, potentialii cumparatori vor depune la sediul Sucursalei Regionale Vest Romania Timisoara , in plic sigilat, DOCUMENTELE DE PARTICIPARE precizate la art. 53 din H.G. 577/2002 prevazute si in Sectiunea C a Dosarului de prezentare, cel mai tarziu cu o zi lucratoare inainte de data fixata pentru inceperea licitatiei cu strigare, respectiv pana in data de 06.08.2002 , ora11,00 acest termen fiind termen de decadere.

Ofertantii care se vor prezenta la licitatie , vor prezenta un document de la titularii de creante bugetare din care sa rezulte ca nu beneficiaza de prevederile din OUG 40/ 2002 , privind executarea creantelor bugetare.

Deschiderea plicurilor cu Documentele de participare la licitatie se va face in prezenta tuturor ofertantilor , in data de 06.08.2002 , ora 12,00.

Verificarea si analizarea Documentelor de participare la licitatie se va face pana la data de 07.08.2002, ora 10,00, cand se va intocmi si afisa lista ofertantilor acceptati.

Licitatia cu strigare va avea loc la data de 07.08.2002 , ora 11,00 , la sediul Sucursalei Regionale Vest Romania Timisoara.

Persoanele fizice / juridice straine vor efectua plata contractului de vinzare cumparare in devize convertibile , la cursul valutar comunicat de Banca Nationala a Romaniei in ziua tinerii licitatiei.

Alte relatii privind societatea comerciala se pot obtine de la A.P.A.P.S. Sucursala Regionala Vest Romania Timisoara , d-na Branisteanu Georgeta , telefon 056/293298 , 056/292625,fax 056/292626.

Informatii suplimentare privind oferta APAPS se pot obtine consultand site-ul cu adresa http://www.apaps.ro

(C.A.)

S.C. IATSA ARAD

singurul distribuitor al S.C. AUTOMOBILE DACIA

Vinde autoturisme
Dacia, Dacia SupeRNova,
Dacia 1307 - automobil mixt,
Dacia 1305 (2 locuri) utilitară,
utilitare Dacia cu aer conditionat

Plata:
- cash
- leasing persoane juridice
- credit bonificat BRD (persoane fizice) „300 EUR"

OFERTA LUNII IULIE
Reducere „400 EUR" - Dacia berlină și Dacia break
Reducere „200 EUR" - Dacia SupeRNova Europa

Telefon/fax 0257/278.950; 0257/287.366

S.C. Teba S.A.
ARAD, str. Patria nr. 14

ANGAJEAZĂ

- **Ingineri** cu experiență în confecții textile
- **Mecanici, muncitori** pentru mașini rectilinii de tricotat Stoll
- **Confecționeri** pe orice tip de mașini de cusut
- **Maiștri pentru secția croi**
- **Maiștri în secția imprimerie**, pentru imprimerie continuă și în bucată
- **Personal pentru computer în secția croi** (cunoștințe minime de lucru pe computer)
- **Responsabil, personal în secția brodat**

Condiții de muncă:
- salariu deosebit • bonuri de masă • transport gratuit
- asistență medicală gratuită la sediul societății

Vor fi avantajate persoanele cu experiență.

Persoanele interesate se vor prezenta la sediul societății.

(2733748)

S.C. BAMBITEX S.R.L.
Brad, str. Avram Iancu nr. 54

Angajează

Ingineri tehnologi
cu experiență în confecții textile

Se asigură:
- cazare gratuită în apartament nou, dotat cu toate utilitățile;
- bonuri de masă
- transport asigurat de societate la sfârșit de săptămână;
- salariu deosebit

Persoanele interesate se vor prezenta la sediul societății SC TEBA SA, Arad, str. Patria nr. 14.

(2733747)

Fabrica de biciclete FIRST BIKE® ISO 9002 Certificat Nr. 762
cu 40 de magazine proprii în țară

Ofertă promoțională

- peste 25 modele noi de biciclete pentru toate vârstele
- peste 500 de repere la piese de schimb și accesorii
- cele mai mici prețuri prețuri de producător *ofertă valabilă 30 zile
- garanție 18 luni

MAI IEFTIN NU GĂSIȚI, VENIȚI și vă convingeți!

Acum și în ARAD!!! (2366320)
str. Revoluției, nr.85 (între Teatrul de Stat și Primărie)

ANTON INDUSTRIES

S.C. **ANTON INDUSTRIES** SRL
parteneriat UNITED COLORS of BENETTON

Angajează

- ▲ tricotori (bărbați și femei)
- ▲ confecționere
- ▲ muncitori necalificați (bărbați și femei)
- ▲ contabilă

Informații la telefon 216.836. (9877796)

Doriți să aveți o siguranță împotriva incendiilor ?
Doriți să aveți liniște 5 ani?

Apelați la „ANTIPYR®”
lider în domeniul p.s.i.

NOI

- verificăm și încărcăm stingătoare de toate tipurile - garanție 5 ani;
- întretinem instalații de stingere - garanție 5 ani;
- executăm instruirea personalului pe locul de muncă;
- vindem stingătoare cu valabilitate 5 ani;
- asigurăm toată gama de servicii;

Pulberea ABC utilizată de noi și spumogenul au valabilitatea 5 ani;

Reduceri pentru clienții cu contract pe 5 ani de 20%!!!

TARIFELE SUNT CELE MAI MICI!!!

Adresa noastră este Arad, str. Gh. Doja, nr. 136

Consultanța și transportul sunt gratuite!!!

SUNAȚI LA **0257/280.908**

(c.b.)

Iar avem cea mai buna oferta

SIEMENS a35 — 19 $*
NOKIA 3310 — 49 $*
MOTOROLA T192 EMO — 24 $*
NOKIA 3210 — 925.000 lei*

GRATUIT MITSUBISHI TRIUM ERICSSON 688

ERICSSON T29 2.800.000 lei*
MITSUBISHI GEO 299.000 lei*

PLUS un CADOU ! 6 sticle de bere TUBORG

OFERTA CONNEX: 1 lună cu abonament gratuit și 50 mesaje** Connex Text gratuite (în prima lună de contract). Cartelele SIM reîncărcabile Connex GO! și Kamarad au un credit inițial de 5 $ și costă 7 $, fără TVA. Oferta valabilă pînă la 31 iulie 2002.Detalii în magazine.

* *Preț fără TVA, valabil pentru conectare în rețeaua Connex. În limita stocului disponibil și numai pentru telefoanele din ofertă - Siemens A35 și Nokia 3310.*
** *Sunt mesaje naționale, proratabile, nereportabile și nu includ SMS către numere speciale sau gratuite.*

CG&GC® SOLUȚII IT COMPLETE PENTRU BIROUL DVS.
Arad, B-dul Revoluție nr. 42 Tel.: 236-565, 092/255.044

DEALER CONNEX

(C.A.)

S.C. **INTERAMERICAN TRADING** S.R.L.
Sucursala Arad

Achiziționează **PORUMB BOABE** la prețul de 3.100 lei/kg
Plata se face în ziua următoare.

INFORMAȚII LA TELEFON
243.348 înt. 116
sau 0744-597.441
dl. Mocan Viorel.

(2733764)

Cum a primit harul sfânt o mare vrăjitoare

„Am avut vise cu Fecioara Maria”

❒ spune prezicătoarea **VALENTINA**

Am văzut multe vrăjitoare care au venit în orașul nostru pentru a ajuta lumea. Singura care a rămas aici pentru binele oamenilor este această mare vrăjitoare Valentina, care are har Dumnezeiesc.

◆ Doamna Valentina, v-am ruga să ne spuneți de unde ați căpătat această putere miraculoasă?

■ Harul pe care îl dețin este trimis de la Dumnezeu și l-am primit de la bunica mea de când eram copil.

◆ Povestiți-ne, cum ați aflat că aveți această putere?

■ Țin minte, încă de la vreo 5-6 anișori că familia mea era foarte credincioasă, în special bunica. Ea se ocupa foarte mult de mine, mai tot timpul eram împreună. Aveam câteva oi și vaci cu care ne duceam dimineața pe niște dealuri mari și ne întorceam abia la apusul soarelui în sat. Ea îmi povestea toată ziua pățaniile ei și îmi spunea tot timpul: **„Valentina tu ești unealta lui Dumnezeu, așa cum am fost și eu! Tu vei rămâne în locul meu...”** Pe vremea aceea eram copil și nu dădeam prea mare importanță spuselor ei, dar cu puțin timp după aceea mi-am dat seama că se întâmplă ceva ciudat cu mine. Aveam vise cu Feciora Maria. Odată mi-a spus să mă duc la mănăstire la Ploiești. Acolo unde o dată pe an izvorăște Izvorul Tămăduirii.

◆ Ce ați făcut după de ați avut acest vis?

■ M-am pregătit de drum. Pentru că aveam de parcurs un drum lung (de la Iași la Ploiești), am luat-o cu mine pe bunica mea, care tot Valentina se numea. Am luat de acolo apă de la Izvorul Tămăduirii și după trei zile m-am întors acasă. La câteva zile am avut un vis cutremurător. Am văzut o lumină puternică ce mă înconjura și am auzit o voce înceată și caldă, care îmi spunea: **„Valentina tu ești salvarea lui. Viața lui e în mîinile tale, trebuie să te duci să-l salvezi... ”** Dimineața când m-am trezit i-am povestit bunicii mele despre acest vis. Ea imediat și-a dat seama despre cine era vorba în acel mesaj. Era un văr de-al meu din partea tatălui care suferea de o boală incurabilă. Era internat la spital. Nu mai mânca nu mai vorbea și nu putea să se dea jos din pat. În primul moment am ezitat să mă duc, dar bunica mea m-a convins spunându-mi: **„Trebuie să mergi pentru că ți-a poruncit Cel de Sus, Dumnezeul nostru!”** Am căzut de acord și am luat imediat trenul spre București. Am luat cu mine apa de la Izvorul Tămăduirii, iar pe drum bunica mea m-a învățat tot felul de rugăciuni și descântece pe care trebuia să le spun. Am ajuns acolo și l-am vindecat pe vărul meu.

◆ Puteți să ne spuneți și nouă ce descântece ați folosit?

■ Sigur, unul dintre ele este: „Dumnezeu să te păzească / Binele să te-ocrotească / Sărăcia să dispară / Durerea ta să piară / Banu să îți sporească / Masa să-ți fie îmbelșugată, cu bucate încărcată / Răutatea să piară / Fericirea să răsară. /· La vârtej a apărut / Semnul Lui Isus Cristos / Să te binecuvânteze / De rele să te păzească / Mergând, mergând pe cărare / Cu Maica Domnului mă-ntâlni în cale / De mână m-a luat / În casă m-a băgat/ De farmece m-a descântat / De rău m-a eliberat / Și m-a lăsat curat luminat / Ca apa ce izvorăște de la fântână / Ca mierea de la stupină / Ca fagurul de miere. Amin.

◆ Doamna Valentina, pentru încheiere, spuneți-ne în ce probleme garantați reușită la descântecele făcute oamenilor?

■ Îi scap pe oameni de necazuri și probleme prin prisma farmecelor; redresez afaceri; scot argintul viu; îi împac pe cei certați sau despărțiți de persoana iubită; aduc pe calea cea bună copiii ce sunt posedați de necuratul sau introduși în patima drogurilor (dependenți), vindec alcolismul; alung blestemele din casele oamenilor.

◆ Dacă lumea dorește să apeleze la harul dvs. unde vă poate găsi?

■ Pot fi găsită la următoarea adresă: Micălaca, strada Mioriței, bloc 128, apartament 4 și contactată la numerele de telefon: 0721.564.457 sau 0721.193.868

◆ Vă mulțumesc!

A consemnat, B.M.

(9877798)

Publicitatea noastră, mai aproape de dumneavoastră

ÎN ZONELE UTA ŞI MICĂLACA - AGENŢII DE PUBLICITATE „ADEVĂRUL"

Piaţa UTA: Magazinul **„Cristalul"** (aparţinând **AMET**)

În dorinţa de a apropia mai mult serviciile de mică şi mare publicitate de dvs., ziarul „Adevărul" a deschis două agenţii de publicitate în Arad. În cursul lunii iulie, la Agenţia din Micălaca, se pot face şi abonamente pe luna august.

Program: luni - vineri între orele 9-16

„Adevărul" - publicitate eficientă la tarife avantajoase

Micălaca: Magazinul **GIP** (aparţinând AMET), vizavi de **„Coraura"**

MATRIMONIALE

Vrei să trăieşti o viaţă lipsită de griji!
Agenţia Matrimonială I.P.V. Edith
Reprezintă interesele a sute de cetăţeni germani care îşi caută o soţie.
Sună la tel. 0721.428.576 219.844
Poţi fi tu aceea!
(9877790)

VÂNZĂRI APARTAMENTE O CAMERĂ

Vând în centrul oraşului Sebiş, garsonieră, confort I, cu multiple îmbunătăţiri. Telefon 0745.471.882. (20844)

Vând garsonieră, Vlaicu, et. III, îmbunătăţită, confort II, bl.A10-1b. Telefon 0721.633.694; 0745.877.926. (21151)

Vând cameră 42 mp, parter bloc, zona Gării. Telefon 232943. (21066)

Vând apaartament central cu o cameră. Informaţii telefon 311230. (21347)

VÂNZĂRI APARTAMENTE DOUĂ CAMERE

Vând apartament ultracentral (zona ZIRIDAVA), 78 mp, 2 camere, dependinţe, etaj I, balcon (birou, cabinet) şi garaj. Telefon 0744.784.443. (21278)

Vând urgent apartament 2 camere central, gaz. Telefon 284616. (20942)

Vând apartament 2 camere îmbunătăţit, Micălaca, Piaţa Soarelui. Telefon 264144. (2670401)

Vând urgent apartament 2 camere, ultracentral, Bd. Revoluţiei, 14.000 EU negociabil. Telefon 0745.219. 263. (21015)

Vând urgent apartament 2 camere, UTA, decomandat, negociabil. Telefon 273049. (3141124)

Vând apartament 2 camere, Vlaicu, etaj 4/4, contorizat, fără probleme acoperiş. Telefon 276943; 368.491. (21252)

Vând apartament 2 camere, Intim, 83 mp, etaj I. Telefon 0744.552.086. (21307)

Vând apartament 2 camere, et. II, Boul Roşu. Telefon 0744.617.979. (21081)

Vând apartament 2 camere, etaj 3 Alfa, str. principală, zonă liniştită, preţ 8.900 EU. Telefon 237123, 0722.698.868. (20930)

Vând 2 camere zona 300, îmbunătăţiri, decomandat, 11.000 USD. Telefon 253364, 0766.231.477. (20863)

Vând 2 apartamente 2 camere, Micălaca, 8.500 USD, 9.500 USD. Telefon 270856, 253364. (21316)

Vând apartament 2 camere, decomandate, et. I, ultracentral, bun pentru sediu firmă, Chişineu Criş. Telefon 0722.583.761.(21290)

Vând apartament 2 camere, et. 4/4, fără probleme, 70 mp, amenajat. Telefon 280841 ziua, 349080 seara. (21148)

Vând apartament 2 camere, parchet, gresie, faianţă, Calea Aurel Vlaicu, str. Predeal, bl. B2, sc. A, ap. 52, preţ negociabil. (21326)

Vând apartament 2 camere parter, str. D. Gherea, bloc L4, sc. A, ap. 2, 56 mp. Informaţii telefon 270484 sau 0740.073.967. (21324)

VÂNZĂRI APARTAMENTE TREI CAMERE

Vând apartament 3 camere, et. I, cu garaj sub bloc, Aradul Nou. Telefon 287680; 0721.174.251. (20879)

Vând urgent apartament central, 3 camere, parter, suprafaţa 120 mp, intrare din stradă, bun pentru birouri, dispensar. Telefon 253222, 0744.556.461. (21129)

Vând apartament 3 camere decomandate, Grădişte, etaj 4/4, fără probleme la acoperiş. Telefon 0740.512. 743. (21097)

Vând apartament 3 camere central, etaj II (Iuliu Maniu) decomandat, termopan, parchet, gresie, faianţă, ocupabil imediat, preţ 27.000 EU. Telefon 0922.606.527. (21295)

Vând (schimb) apartament ultracentral, 3 camere şi garaj. Telefon 0740.874.353. (20923)

Vând apartament 3 camere, zona Vlaicu-Fortuna, decomandat, preţ 9.000 Eu, negociabil. Informaţii str. Predeal nr. 4A, bl. 2C, sc. A, ap. 57. (3141128)

VÂNZĂRI APARTAMENTE PATRU-CINCI-ŞASE CAMERE

Vând 6 camere ultracentral, renovat, 333 mp, etaj I. Telefon 270856, 0722. 257.409. (20863)

Vând apartament 4 camere decomandat, situat în Arad, Vlaicu, bloc Z 26. Informaţii telefon 0744.142.035. (20495)

VÂNZĂRI CASE

Vând casă central (S+P+M), fără intrare auto, 2 familii în curte (totul separat), 25.000 $. Telefon 214416, 250890, 0723 852 189. (21331)

Ocazie! Vând 1/2 casă, 4 camere, garaj, Legea 112, achitată, Boul Roşu, 10.500 EU. Telefon 283632. (21022)

Vând casă mare, grădină mare, apă, curte, pompă cu hidrofor, localitatea Sînmartin. Telefon 0721.633.694; 0745.877.926. (21151).

Vând casă ocupabilă (apă, gaz, grădină). Informaţii telefon 0740.430.039. (20882)

Vând casă 7 camere, posibilităţi bar + mini hotel. Telefon 092.295.340. (20888)

Vând casă anexe, grădină mare, 6.500 USD, Şiria. Telefon 368136. (21262)

Vând ieftin casă 3 camere, gaz, apă, grădină, Vladimirescu, negociabil. Telefon 0723.851.860. (2670500)

Vând casă cu etaj, Grădişte, principală, garaj, curte, grădină. Telefon 0722.709.359; 0257-250800. (21132)

Vând casă mare, comuna Sântana, posibilităţi privatizare. Telefon 0722.242.499, 0257-462412. (20012)

Vând casă mare, str. Vârful cu dor 24, vizavi Poliţie, ideală privatizare (comerţ, birouri, cabinete, etc.), 29.000 USD, Eu, negociabil. Telefon 0723.199.578. (21279)

Vând casă Neudorf nr. 133, preţ 6.500 USD, negociabil. (9878360)

Vând casă (vilă) în construcţie, cu teren concesionat 1.500 mp, Gai. Telefon 212351, 0740.510.946. (21334)

VÂNZĂRI SPAŢII

Vând GHERETĂ, Piaţa Obor, echipată patiserie, preţ atractiv. Telefon 0723.637.765. (20886)

VÂNZĂRI TERENURI

Vând ieftin loc de casă 1440 m, posibilitate gaz, apă, Sânicolau Mic. Telefon 0744.773.759. (21273)

Vând teren cu fundaţie suprafaţă 1.000 mp, la 10 km de Arad. Telefon 0745.390.304. (21162)

VÂNZĂRI AUTO

Vând tractor U-650, stare perfectă cu disc 3,2 şi plug. Informaţii telefon 310442. (21193)

NOU! ANVELOPE de ARO, JEEP, la numai 500.000 lei! Avem toate dimensiunile în stoc, la cele mai mici preţuri. Convingeţi-vă acum! Telefon Arad, 259339; 0744.706.321, Lipova 563027; 563145. (19332)

Vând motocositoare nemţească, dotată cu freză pentru mărunţirea pământului, stare perfectă. Telefon 0744.796.542, 563027. (20810)

Vând Renault Clio 1,2 benzină, 5 uşi, an 1996, 4300 Euro, negociabil. Telefon 0722.281.095. (20878)

Vând BMW 524 TD PF. Telefon 0766.673.573. (21010)

Vând motociclete Aprilia, Yamaha SR şi cauciucuri motocicletă. Telefon 0744.847.493, 218736. (21094)

Vând izotermă frigorifică Mercedes 8,2 t util, trapă. Telefon 0722.537.335. (21114)

Vând tractor U-650, stare perfectă funcţionare, 95.000.000 lei, negociabil. Telefon 0744.270.794, seara. (21145)

Vând Opel Vectra B, 1996, 16 valve, 1600, climă 2xairbag, huse, minidisc, albastru indigo, geamuri şi oglinzi electrice, înscrisă persoană fizică decembrie 2001. Telefon 0744.779.088; 275596. (21208)

Vând tractor John Deer 100 CP. Telefon 0257 - 381022. (21272)

Vând Ford Fiesta 1,8 Diesel, 1992, înscris persoană fizică, stare perfectă. Telefon 0722.629.694. (21041)

Vând tractor U650M, înmatriculat, stare perfectă de funcţionare. Telefon 0745.786.873. (2670425)

Vând Dacia 1310, an 1986, CIV, numere noi. Telefon 0745.378.827. (21338)

VÂNZĂRI ELECTRO

OFERTĂ SPECIALĂ! Numai luna aceasta, cu marfă second-hand: VITRINĂ, LADĂ, COMBINĂ FRIGORIFICĂ, CONGELATOARE, FRIGIDERE până 20% reducere; TV COLOR, MAŞINI de SPĂLAT AUTOMATE, ASPIRATOARE, VIDEO 10%. Acum şi în rate! Arad - telefon 0744.706.321, 259339; Lipova - 563027, 563145. (19332)

Vând CASE MARCAT FISCALE, CÂNTARE ELECTRONICE şi CONSUMABILE. Telefon 281188; 211211. (c.)

Ocazie unică! Vând TELEVIZOARE COLOR, maşini automate, CONGELATOARE, LĂZI, VITRINĂ şi COMBINE frigorifice. Telefon 274600. (20857)

Vând aparat îngheţată Caprigiani, aparat fabricat gogoşi. Telefon 514910, 0722.245.496. (21277)

Vând vitrină frigorifică orizontală, 150/60 negociabil. Telefon 287041. (21190)

VÂNZĂRI RATE: congelator, frigider, combină, ladă, vitrină frigorifică, TV color, maşină de spălat, video. Telefon 259339, 563027. (21315)

Vând telefon Motorola Talk Aboute, preţ 1.000.000 lei. Telefon 0744.797.422 (2670422)

Vând maşină spălat automată, nemţească, inox, turaţie mare, model nou. Telefon 0723.112.222. (21350)

VÂNZĂRI DIVERSE

Vând dormitor Ludovic, nou şi sufragerie nouă. Telefon 216294. (21330)

Vând BOLŢARI TERMOIZOLANŢI din zgură, cărămidă sau beton, 14 modele; BORDURI, PAVELE. Telefon 0745.634. 885, 0722.621.600. (17748)

Vând BETON, MORTAR, ŞAPĂ. Asigur utilaj, transport. Telefon 0723.273.746. (19717)

Vând prepeliţe şi ouă, preţ convenabil. Telefon 281247; 0921.464.686. (20983)

Vând LEMNE FOC, NISIP, BALAST, la domiciliu. Telefon 277027; 0721. 097.763. (21003)

Vând prin lichidare, PARCHET MELAMINAT, import, preţ bun. Telefon 0723.183.714. (21031)

Vând pluş canadian şi imitaţie piele import Canada, 135.000 ml. Telefon 0721.145.056. (3141104)

Vând 4 uşi tip bloc, fără toc, cu broască şi clanţă, stare bună, preţ avantajos. Telefon 240822.

Vând baloţi paie, tărâţe, orzoaică, convenabil. Telefon 0744.633.584. (21191)

Vând canapea extensibilă şi două fotolii extensibile. Telefon 0723.347.169. (21223)

Vând maşină de lipit profile PVC import Germania. Telefon 0257 - 381022. (21272)

Vând PLASĂ GARD zincată - 22.000 lei/kg, toate dimensiunile; PLASĂ RABITZ - 41.000 lei/kg; CUIE - 17.500 lei/kg; SÂRMĂ NEAGRĂ - 17.500 lei/kg; SÂRMĂ ZINCATĂ, SÂRMĂ BALOTAT 22.000lei/ kg, str. Vrabiei nr. 4. Telefon 289997, 0744.289.997. (19766)

Vând furaje combinate pentru toate categoriile de animale şi păsări, la preţ de producător. Garantez calitatea. Informaţii Arad, telefon 280667. (19350)

Vând PLASĂ GARD zincată 22.000 /kg; MATERIALE CONSTRUCŢII. Telefon 273862, str. Conta 1. (20861)

Vând un struţ 1 an, 600 eu, negociabil, Cladova nr. 50. Telefon 0740.423.368 orele 8-12. (9878358)

Vând cocker Spaniel, negru, 4 luni; garaj tablă 25 mp, zona Alfa. Telefon 0722.353. 422. (21333)

Vând produse pentru slăbit, îngrăşat, diverse afecţiuni, detoxifiere. Telefon 0745.251.105. (21327)

Vând BCA, BLOCURI CERAMICE, PHOROTERM, ŢIGLE 5.500 - 9.500 lei/buc., UŞI, FERESTRE, etc. str. Pădurii, nr. 69. Telefon 211272.

Vând dormitor Madrigal, hol Madrigal, lemn masiv, preţ negociabil. Telefon 0257-247702. (3141127)

Vând PARCHET FAG, STEJAR; PERVAZURI. Preţuri minime. Telefon 0744.555.338; 235271. (21341)

CUMPĂRĂRI TERENURI, IMOBILIARE

Cumpăr teren agricol, suprafeţe mari. Telefon 0740.010.311. (20525)

CUMPĂRĂRI AUTO

Cumpăr Dacii cu CIV şi numere noi, din anii 1985-1995, ofer maxim 15 milioane. Telefon 093.955.814. (20919)

(Continuare în pagina 15)

Tipografia ARAD MEDIAGRAF

- Realizează la cele mai mai accesibile preţuri:
- imprimate cu regim special
- agende, calendare, etichete
- ziare, reviste, afişe, pliante, cărţi, invitaţii
- bilete, abonamente, imprimate înseriate sau neînseriate

ORICE LUCRARE TIPOGRAFICĂ PRINDE VIAŢĂ NUMAI LA MEDIAGRAF
Str. Feleacului F.N.
telefon: 250902, fax: 250920

(Urmare din pagina 14)

Cumpăr Dacii cu CIV și numere noi, între anii 1988-1999, plata pe loc. Telefon 0723.045.296. (20919)

CUMPĂRĂRI DIVERSE

Cumpăr aparat displasie, nemțesc, pentru un copil de 6 kg. Telefon 289827; 0722.361.058.

Cumpăr acțiuni farmaceutice ARCATIM. Telefon 0722.947.124. (f, 2733583)

Cumpăr acțiuni SIF BANAT CRIȘANA. Telefon 0745.201.940. (f, 2733584)

Cumpăr cherestea de foarte bună calitate. Telefon 0257 283837 sau 0740.965.225. (21023)

Cumpăr grâu furajer și porumb boabe. Telefon 0744.102.815; 0721.309.407. (3140338)

CERERI ȘI OFERTE DE SERVICII

Restaurant „IL PADRINO" angajăm OSPĂTARI-BARMANI. Salar atractiv. Telefon 211994, orele 8-16. (21246)

Angajăm PIZZAR. Salar de excepție. Telefon 211994 orele 8-16. (21298)

„BANATIA" angajează CONFECȚIONERE pentru mașini lineare și triplok. Telefon 211882. (20894)

Stațiunea de Cercetare și Producție pentru Creșterea Bovinelor „MUREȘ" Arad, Calea Bodrogului nr. 32, angajează: SUDOR ELECTRIC și AUTOGEN; MECANIC MOTOARE DIESEL. Condiții: minimum 5 ani vechime în domeniu. Relații suplimentare la telefon 244767. (21189)

SC „SATLINE" SRL angajează: MUNCITORI pentru TÂMPLĂRIE PVC și ALUMINIU. Condiții: carnet auto categoria „B", studii medii, cunoștințe în desenul tehnic; GESTIONARI pentru atelier tâmplărie. Condiții: studii medii, operare P.C.; OSPĂTARI și BUCĂTARI pentru Restaurant „LA PLAZZA". Telefon 0744.507. 211. (21152)

Angajez, pentru ARAD și TIMIȘOARA, INGINERI INSTALAȚII. Telefon 0268-314242, 0722.221.773. (21064)

Locuri de muncă pentru: GERMANIA, UNGARIA, ITALIA, SPANIA, AUSTRIA, ARABIA SAUDITĂ, bărbați și femei, muncitori calificați și necalificați. Se oferă: cazare, salarizare atractivă, permis de lucru. Telefon 0265-146317; 0256-146049; 0265-140804; 0265-140693. (f, 2733719)

Angajăm TÂMPLARI cu experiență în mobilă și binale. Informații telefon 278833. (21108)

TOP SECURITY selecționează AGENȚI PAZĂ în Arad și localități limitrofe. Telefon 280228. (21037)

SC CRAMELE PRAHOVA SA Ploiești, str. Gageni nr. 92, fax 0244199216, angajează RESPONSABIL VÂNZĂRI ZONĂ, domiciliul stabil în Arad. (f. 2733753)

NIKOL angajează SUPERVIZOR TEHNIC sau șef secție cu experiență în domeniul textil (lenjerie intimă). Salarizare deosebită. Angajează CONFECȚIONERE salar până la 3.500.000 în mână + bonuri masă. Informații telefon 289080. (3141122)

Angajez AJUTOR BRUTAR-PATISER cu armata, sau femei. Telefon 280841. (21148)

Caut SUDOR calificat, experiență în oțel, serios, contract străinătate, durata 3 luni. Telefon 0744.918. 125. (21267)

Angajez ȘOFER PROFESIONIST pentru distribuire marfă. Relații telefon 0257-252474. (21260)

Angajăm MUNCITORI NECALIFICAȚI. Telefon 266300, 264274. (21258)

Angajăm AGENT COMERCIAL (bărbat) distribuție tehnico-sanitare în țară, experiență. Telefon 279161, 368177. (21294)

SOCOM „PIELARUL" ARAD angajează CONFECȚIONERE fețe încălțăminte, calificate și necalificate (mașiniste, la masă). Informații telefon 236116 sau la sediul societății, str. Ghiba Birta nr. 16, Arad. (21289)

FIRMĂ INDUSTRIALĂ din CURTICI angajează CONTABILĂ, cunoscătoare italiană, posesoare permis conducere și autoturism, salar negociabil. Telefon 0745.636.824. (21322)

Caut COLABORATORI dinamici, câștig lunar satisfăcător. Telefon 0257-287159, 0745.251.105. (21327)

SOCIETATE INTERNAȚIONALĂ angajează TINERE MUNCĂ BIROU. Poze și CV la: Bd. Decebal 2-4, et. II, cam. 211. Telefon 284390. (21323)

VENITURI SUPLIMENTARE în timpul liber - companie internațională. Telefon 0257 - 261044, 0744.196.541. (21342)

CÂȘTIG SUPLIMENTAR lucrând acasă, pentru persoane intreprinzătoare. Telefon 0722.292.917. (21348)

PRESTĂRI SERVICII

Reparații FRIGIDERE, CONGELATOARE, domiciliul clientului. Garanție 1 an. Telefon 282276, 0740.810.003. (21336)

AUTOTRANSPORT CORTESE ANGELO SRL: transporturi INTERNAȚIONALE cu camion până la 22 tone: ITALIA, ROMÂNIA, UNGARIA, AUSTRIA, POLONIA, Republica CEHĂ și Republica SLOVACĂ. Tel/fax 0039042431855 Gianpietro 00393482874265, Brigitta 0740.593.846. (20913)

FILMĂRI VIDEO, SONORIZĂRI, fotografii digitale: nunți, botezuri, aniversări. Telefon 0744.552.086. (21306)

Repar FRIGIDERE, LĂZI, CONGELATOARE. Ofer garanție. Telefon 217451; 0722.417.397.

Școala de șoferi, col. RUSU LUCIAN, face înscrieri. Telefon 283696. (20869)

Execut LUCRĂRI CONSTRUCȚII toate tipurile: VILE, CASE, etc. Telefon 0745.964.076. (21198)

VÂNZARE, INSTALARE: TERMOTECĂ, MICROCENTRALE bloc, calorifere, fitinguri, 36 rate. Telefon 0740.848.239. (21346)

Execut: CONSTRUCȚII diverse, FAȚADE, IZOLAȚII contra igrasiei, HIDROIZOLAȚII, FINISAJE apartamente - la cheie, ZUGRĂVELI, ACOPERIȘURI. Telefon 283395; 0745.685.685.

DIVERSE

În atenția cititorilor! Prezicătoarea IOANA se află acum în ARAD și vă poate ajuta în problemele ce le aveți, legate de anumite boli sau anumite probleme de viață. Pentru relații sunați la telefon 9722-177.416 sau 0722.714.156. (21144)

Aneta, mulțumesc TAMAREI, că m-a împreunat cu soțul după 2 ani, l-a lecuit de băutură. Ajută în orice problemă. Telefon 368624. (21343)

VALERIA ZENA, Tămăduitoare venită cu leacuri noi și descântece, deținând cele mai mari puteri, prezentă în Arad, lecuiește și desface farmece și blesteme. Telefon 0257 - 231892, 0744.288.220. (21347)

OFER VALUTĂ. Informații telefon 0723.405.484. (21251)

PRIMĂRIA COMUNEI VINGA vinde la licitație publică teren din domeniul privat al comunei Vinga. Licitația va avea loc la sediul Primăriei comuni VINGA în data de 8 august 2002, ora 10. Informații la telefon 0257-460126. (21321)

TURISM

Pletl

Asigură zilnic transport de persoane în GERMANIA pe ruta: Passau - Regensburg - Nürnberg - Würzburg - Aschaffenburg - Frankfurt - Giéssen - Siegen - Köln - Düsseldorf - Essen - Dortmund - Deggendorf - Landshut - Mühldorf - Augsburg - Ulm - Heilbronn - Stuttgart - Pforzeim - Karforuhe - Heidelberg - Mannheim. Călătorii în autocare noi, moderne, însoțitoare de bord, două bagaje gratuite, o masă caldă în UNGARIA. Cu plecare din KARLSRUHE: SPANIA, FRANȚA, PORTUGALIA. Intermediem asigurări medicale. NOU! Din 1 aprilie 2002, săptămânal excursie la COSTA AZAHAR, 11 zile (7 înoptări + mic dejun), 359 Eu. Informații și înscrieri, la AGENȚIILE PLETL din: ARAD, telefon 057/252291; LIPOVA - 057/561377; 563011. (c.)

AMAD TOURISTIK efectuează transport internațional SPANIA, ITALIA, PORTUGALIA, FRANȚA, GERMANIA, cu autocare moderne. Asigurări medicale. Rezervări zilnic, Arad, str. Cloșca, nr. 2, telefon 057 - 254453; 0721.507.080. (3252)

SCHIMBURI

Schimb (vând) Timișoara cu Arad, ap. 4+1 camere, vilă, ultracentral (Piața 700). Telefon 0257 - 257130 sau 0722.663.275.

Schimb (vând) ap: 2 camere, baie, pivniță, garaj, central, RALLA, cu 3 camere RALLA. Telefon 228853. (21340)

ÎNCHIRIERI

Oferim spre închiriere SPAȚII COMERCIALE pentru magazine, depozite, producție. Telefon 281036. (c.)

Ofer pentru închiriere apartament 1 cameră, zonă centrală. Telefon 284718. (21268)

Caut să închiriez pe termen lung, garsonieră sau apartament cu o cameră, mobilată, contorizată, în Podgoria, Polivalentă sau Micălaca. Telefon 0745.407.539. (21082)

Ofer spre închiriere apartament două camere, central, complet mobilat și utilat, confort deosebit, 275 $/lună. Telefon 0745.804.241; 0721.274.203. (21249)

Închiriez garsonieră cf. I, mobilată, contorizată, frigider, televizor, bl. Z6E, et. III, ap. 41, în Vlaicu, în spatele Poștei, vizibilă în data de 29-30 iulie, toată ziua. (21285)

Închiriez apartament 4 camere, ultracentral, pentru firme sau locuit. Telefon 270856, 253364. (21316)

Închiriez apartamente 1 cameră între 50-100 Eu, central și UTA. Telefon 270856, 0766.231.477. (21316)

Închiriez apartament 2 camere, mobilat, Micălaca, zona 700. Telefon 266434. (Ag. Micălaca)

Ofer spre închiriere apartament 2 camere, curat, mobilat, contorizat, central. Telefon 252860. (21339)

PIERDERI

Pierdut legitimație serviciu eliberată de CTP Arad, pe numele Katko Mihai. O declar nulă. (21325)

Pierdut legitimație de acces eliberată de SC Gospodărirea Comunală Arad pe numele Gandi Elena.O declar nulă. (21328)

Pierdut cod fiscal 1705725 eliberat de Administrația Financiară Arad, pentru PF VASS MIHAI. Îl declar nul. (21340)

† SERVICII FUNERARE †

RO STYL COMPANY

SERVICII FUNERARE COMPLETE

PRODUCĂTOR SICRIE

ARAD, STR. M. EMINESCU 22, TELEFON 214.422

Magazin deschis și noaptea

OFERIM

- **SICRIE** 10 MODELE DE LA 800.000 LA 3.600.000
- **SICRIE LUX** 4 MODELE DE LA 4.500.000 LA 20.000.000
- **LENJERIE DECES** 6 MODELE DE LA 300.000 la 2.000.000
- **CRUCE, LUMÂNĂRI, PROSOAPE, BATISTE, MÂNERE și ȘURUBURI SICRIU**

OFERTĂ SICRIU FAG CRUCE RESPETE 1.500.000

APELÂND LA SERVICII:

ÎMBRĂCAT, FORMOLIZAT ȘI TRANSPORT BENEFICIAȚI DE **15% REDUCERE**

LA SICRIU ȘI TRANSPORTUL LA DOMICILIU GRATUIT

▼PLATA ȘI DUPĂ ÎNCASAREA AJUTORULUI DE ÎNMORMÂNTARE.

PĂREREA DVS. CONTEAZĂ!

TELEFON 094.690.121

SC „IN MEMORIAM" SRL

str. EMINESCU nr. 4

(ATENȚIE, vizavi de CINEMA MUREȘUL)

Tel. 057-211929, 093.343.964

str. ORIZONTULUI nr. 9A (Bujac)

oferă SERVICII FUNERARE COMPLETE - NON STOP.

Sicrie-modele multiple (simple-lux), sicrie import ITALIA, ACCESORII. Intermediem COLACI, COLIVĂ etc.

ÎMBĂLSĂMĂM GRATUIT (formolizat).

TRANSPORT ÎN ORAȘ GRATUIT

SERVICII: SPĂLAT, ÎMBRĂCAT

PLATA ÎN RATE.

Transport INTERN - INTERNAȚIONAL

CELE MAI MICI PREȚURI

† DECESE †

Cu adâncă durere anunțăm încetarea din viață, a iubitului nostru soț,

RĂCEAN IOAN,

în vârstă de 75 ani. Înmormântarea va avea loc azi, 29.07.2002, ora 12, de la domiciliu din str. Rozelor, nr. 50. Soția îndoliată și familia Roman.

Cu durere, anunț decesul soțului,

inginer

GRUBEI ALEXANDRU,

în vârstă de 67 ani. Înmormântatrea va avea loc azi, 29 iulie, ora 15, de la Capela NOSFERATUM, Cimitirul Eternitatea (UTA). Soția, dr. Grubei Borbala.

Cu adâncă durere în suflet anunțăm încetarea din viață a scumpului nostru tată, soț, bunic

CURTA FLORIAN,

în vârstă de 79 ani. Înmormântarea va avea loc marți, 30 iulie, ora 15,30, din Arad, str. Vișinului nr. 47 (Grădiște). Familiile îndoliate Curta și Handra.

† CONDOLEANȚE †

Sincere condoleanțe doamnei dr. CIOCA AURICA la marea durere pricinuită de decesul soțului! Dr. Boldor Florina. (21344)

Suntem alături de colegul nostru PĂTEAN IOAN în dureroasa și greaua încercare pricinuită de moartea mamei dragi. Dumnezeu s-o odihnească în pace! Conducerea și colectivul de muncă de la SC M&F LUX și CASA LUMINII. (21349)

† COMEMORĂRI †

Se împlinesc 2 ani de la trecerea în neființă a celui care a fost

preot CONDEA IOAN.

Dumnezeu să-l odihnească! Familia. (20251)

Timpul a tors din caierul nemilos al durerii, doi ani de la cruda despărțire de bunul nostru soț, tată și bunic,

TOMA BANCI

din FRUMUȘENI. Mereu ne va lipsi o vorbă bună, ori un surâs și sprijinul cel bun în orice lucru. Te vom iubi mereu! (21283)

Au trecut 6 luni de când bunuțul meu drag,

HÂRLĂU REMUS

a plecat în lumea celor drepți, la numai 58 de ani. Cât ai trăit m-ai iubit, cât voi trăi te voi plânge! Dumnezeu să te odihnească în pace! Veșnic nemângâiat, nepotul Norbi. (21288)

Dumnezeu să-l odihnească pe

NEGRĂU GHEORGHE,

pensionar C.F.R.

la 4 ani de la deces. Familiile: Negrău, Felnecan, Stănescu. (21329)

Astăzi se împlinesc 5 ani de când dragul meu frate

EUGEN PREDA

nu mai ești decât în poze, gând și uneori în vis. Dumnezeu să te ierte! Mama, tata, sora și fratele tău Petrică. (21337)

S.C. SATLINE S.R.L. TELEFON 251.461, 094/507.211 SHOW ROOM ARAD,Piata Mihai Viteazul - BL. M7 - PARTER

TÂMPLĂRIE DIN ALUMINIU ŞI P.V.C.

MONEASA TOURING
Agenţia de turism
Arad, str. 1 Decembrie 1918 nr.4
Tel/fax: 0257 214.960, tel. 0257 214.950
e-mail: moneasa.touring@xnet.ro
intre Mag. CIAO CIAO si Hotel ASTORIA

TURISM INTERN
Litoral si Delta Dunării
Moneasa si Căsoaia
Statiuni de munte
Turism Balneo
Agroturism si pelerinaje

TURISM EXTERN
Pelerinaje internationale
Excursii culturale, sejururi
Destinatii exotice, croaziere
Rezervări hoteluri în toată lumea

BILETE DE AVION
TRANSPORT AUTOCAR
(2733703)

AUTOHTON ALLPIC
Timisoara, Aleea Viilor nr. 24
Incinta AGROTRANSPORT(Mehala)
Tel/Fax:056.294973; Tel:143278; 242208

NOU-EUROPROFILE
IPE, HEA, HEB!

OFERTA PROMOTIONALA
- Tabla Zn 0,4 mm
- Tabla Zn 0,5 mm
- Tabla striata lacrima 4 x 1000 x 6000mm
- Teava neagra instalatii 1/2",3/4",1",1 1/4", 11/2", 2", 2 1/2", 3", 4"
- Tabla decapata de la 0.4 mm - 3,75 mm
- Tabla groasa LTG, LBC de la 3mm - 150 mm

Distribuitor autorizat:
ISPAT-SIDEX S.A., DUCTIL si DUCTIL STEEL BUZAU,ARMATURA CLUJ, INTFOR GALATI,PETROTUB ROMAN, SILCOTUB ZALAU, ZIMTUB ZIMNICEA
(C.A.)

GE-LA SERVICES
Proiectare/Consultanţă/Execuţie
ARAD, MICALACA, BL.331 PARTER, tel./fax: 279.489
CEA MAI BUNA CALITATE
CEL MAI MIC PREŢ !!!
ORAR Luni - Vineri 08⁰⁰ - 16⁰⁰
Echipamente de încălzire, microcentrale, cazane şi arzătoare.
Lamborghini
VIESSMANN
Tuburi din polietilenă şi multistrat, fitinguri, robinete sferice
Radiatoare din aluminiu şi accesorii.
FARAL
(C.A.)

MEDIASOFT
Arad, str. Av. Ioan Sava nr. 5, tel/fax 057-255886
Centru de Formare Profesională Continuă a Adulţilor
Organizează CURSURI
DE PERFECŢIONARE
1. Operator calculator (iniţiere Windows, Word, Internet, NC, baze de date) serii: din 05.08.2002 şi din 02.09.2002 dimineaţa
din 05.08.2002 şi din 28.08.2002 seara
2. Contabilitate - după masa - 15.08.2002
3. Secretariat computerizat - după-masa - 19.08.2002 (tehnoredactare Word, poşta electronică E-mail)
4. Programator ajutor (Access) - după-masa - 20.08.2002
DE INSTRUIRE
1. Utilizare Word - după-masa - 19.08.2002
2. Utilizare Excel - după-masa - 10.09.2002
3. Utilizare Internet (E-mail, Web, Html) - 06.08.2002
4. Proiectare asistată (AutoCad) - 24.08.2002
Diplome avizate de Ministerul Educaţiei şi Cercetării.
Servicii de selectare şi plasare forţă de muncă.
WORKSHOP Autorizate de *Ministerul Muncii.*

Bd. Revoluţiei 10 tel. 270.525 — CORAURA — Bd. Revoluţiei 43 tel. 228.684

montaj gratuit !!!
la maşinile de spălat şi aparatele de aer condiţionat

Maşini de spălat automate
ZANUSSI şi Whirlpool
6.999.000 lei

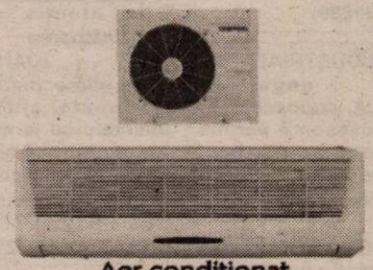
Aer condiţionat

Televizoare color
LG Electronics 5.999.000 lei
PLATINUM 4.999.000 lei

Vânzari în rate cu avans zero!
Transport gratuit până în casa ta!
(2366277)

S.C. COTTA INTERNATIONAL S.R.L.
firmă mixtă româno-elveţiană specializată în producţia de mobilă tapiţată, cu sediul în Aradul Nou, str. Bicaz nr. 1-5
ANGAJEAZĂ:
- Gestionar magazie semifabricate
Cerinţe: - cunoştinţe operare calculator; - experienţă în domeniu
- Tapiţeri
- Croitori
- Maşiniste
- Tâmplari - montatori

Oferim: ▲ pachet salarial atractiv ▲ bonuri de masă ▲ condiţii deosebite de lucru
Relaţii la tel. 278.600 sau la sediul firmei, zilnic între orele 9-12.
(2733729)

SC EXPERT SA ARAD

în calitate de lichidator al
S.C. ARCHIM SA Arad

anunţă scoaterea la vânzare prin licitaţie publică deschisă cu strigare
a următoarelor:

1. **Teren** situat în intravilan în loc. Vladimirescu str. Gării sub căminul de nefamilişti de 225 locuri înscris în CF 5495, Nr. topo 3853/1/1/1 în suprafaţă de 918 mp, preţ pornire licitaţie 8.667.186 lei.
Pentru acest teren s-a obţinut titlul de proprietate înscris (CF) după vânzarea căminului de nefamilişti.

2. **Pesticide:**

a) Applaud 1620 doze	Preţ de pornire licitaţie 655lei/doză
b) Betanal 270 l	Preţ de pornire licitaţie 21.381 lei/l
	Preţurile nu conţin TVA.

Bunurile pot fi văzute la sediul societăţii ARCHIM în toate zilele lucrătoare, între orele 10,00 şi 14,00 până în preziua licitaţiei. Licitaţia de vânzare va avea loc la sediul ARCHIM SA, în data de **12 august 2002 ora 10,00**, în ordinea din lista de mai sus.

Metoda de licitaţie este deschisă cu strigare, licitaţia desfăşurându-se în conformitate cu prevederile Legii 99/99 titlul I, respectiv Normele Metodologice din HG 450/99 publicate în MO 295/24.06.1999. Pot participa la licitaţie persoane fizice şi juridice române sau străine care îndeplinesc condiţiile prevăzute în HG 450/99 şi depun până în ziua licitaţiei adică 12 august 2002 orele 8,00, toate documentele prevăzute în Norme precum şi taxa de participare la licitaţie.

Garanţia de participare la licitaţie este de 10% din valoarea de pornire a licitaţiei. După desfăşurarea licitaţiei, garanţia se restituie integral tuturor participanţilor, cu excepţia celor selectaţi, cărora li se va deduce această garanţie din prima plată a preţului după adjudecare. În caz de nesemnarea contractului de vânzare/cumpărare sau renunţare la contract din vina cumpărătorului, garanţia nu se restituie.

Informaţii suplimentare cu privire la desfăşurarea licitaţiei se pot obţine la sediul ARCHIM ori prin tel. 0257 514.915, 0257 259.740.

(9877791)

ROLAND Plus
ofertă specială
ADEZIVI pentru gresie şi faianţă
- STANDARD - 99.000 lei
- ADEPLAST AFI - 99.500 lei
- CERADEZ - 102.000 lei
- BATOFIX - 129.000 lei
- CERESIT CM11 - 145.000 lei

GLET pentru interior
- BATOGLET - 115.000 lei
- EUROGLET - 138.000 lei
- CERADEZ - 163.000 lei

GLET pentru exterior
- NIVOLAN - 205.000 lei

Parchet laminat 225-285.000 lei
GRESIE şi FAIANŢĂ import Spania şi Italia
Str. A. Saguna nr. 38
Tel. 0257-257.323
(9877749)

S.C. TOPWAY Ind. S. A. Craiova
- S.C. OLPO ULEI S. A. Podari
achiziţionează
SEMINŢE FLOAREA-SOARELUI
PRODUCŢIA 2002
de la persoane fizice şi juridice la preţul de
6000 lei/kg
STAS 40-9-2 + TVA.
Informaţii şi contractare: tel. 0251-264.333, 0723-660.617, 0721-210.450; 0722-262.015.

quark motors
angajează pentru zona Arad
agent vînzări
Oferim :-
-Oportunitatea de lucra într-un colectiv finăr
-O salarizare atractivă
-Cadru de lucru modern
Cerinte :
- Studii superioare
- Carnet de conducere categoria B
- Disponibilitate la program prelungit
- Experienta în vînzări constituie un avantaj
(C.A.)
Persoanele interesate sunt rugate să trimită un Curriculum Vitae însoţit de o scrisoare de intenţie prin fax la: 0256.220040 pina la 01.08.2002. Numai candidaţii selectionati vor fi contactati

BANCA "TRANSILVANIA" S.A.
SUCURSALA ARAD,
Str. Unirii nr. 5-7,
Tel. 057/283.122
DEPOZITE
1 lună USD
2.25 % P.A.

ADEVĂRUL
Cotidian independent Arad
Anul XIV, nr. 3670
Marți, 30 iulie 2002 • 16 pagini • 5000 lei • e-mail: adevarul@arad.ro; adv.pub@arad.ro
BRAT Publicație auditată în semestrul II 2000 — Tiraj mediu zilnic vândut: 33.205

WEST BANK S.A.
ARAD, B-dul Revoluției nr. 88
TELEFON: 284.888; FAX: 285.202
WESTERN UNION TRANSFER DE BANI ®
Cel mai rapid mod de a primi bani din toată lumea

ÎN CĂUTAREA CLASEI DE MIJLOC

Imediat după 1989, majoritatea românilor visau cu ochii deschiș - dar cu mintea acoperită de euforia vremii - la bunăstarea care avea să se reverse peste țărișoara noastră dragă. Fiecare compatriot se vedea privatizat din creștet până-n tălpi, doldora de bani, locuind într-o vilă „ca-n filme" și conducând o mașină nemțească.

Speculând această așteptare a națiunii, politicienii emanați din strânsura pieței au început să vorbească despre valorile democrației, despre economia de piață sau despre beneficiile liberalismului, așezând în fruntea tuturor doctrinelor necesitatea făuririi peste noapte a clasei de mijloc. De-a lungul și de-a latul Dâmboviței, de la socialiști și social-democrați, până la țărăniști și liberali, toți vehiculau sintagma „clasa de mijloc" ca singura în măsură să salveze națiunea. Din nefericire, această clasă de români n-a prins cheag nici în ziua de astăzi, cu toate că în curând expiră și cele două decenii pe care profetul Silviu Brucan le-a lăsat la dispoziția noastră. De ce?

În primul rând pentru că politicienii de-atunci și de-acum (în linii mari, cam aceiași), au scăpat din vedere să le povestească românașilor și despre un adevăr clar ca lumina zilei: înainte de a se forma clasa de mijloc, trebuie să se formeze boierimea. Abia după ce câteva mii de prăduitori reușesc să ascundă, în dosul unor înscrisuri notariale 70-80 % din patrimoniul țării, abia atunci se va putea vorbi și despre șansa clasei de mijloc. Or, până atunci va mai curge apă pe Mureș, cu atât mai mult cu cât mai există câteva bănci, IAS-uri sau obiective industriale de „privatizat", bașca PETROM-ul... Și, colac peste pupăză, în loc să vorbească despre sprijinirea IMM-urilor sau despre ajutorarea micilor gospodării țărănești, premierul s-a apucat să promită câte un corn și-un păhărel de lapte pentru toții copiii patriei. Nu spunem că măsura în sine n-ar fi bună, dar ține mai mult de supraviețuire decât de promovarea clasei de mijloc.

Cu toate acestea, din punct de vedere strict economic, în România există o clasă de mijloc în formare. Numai că, reprezentanții acesteia nu sunt români, ci străini pripășiți pe meleagurile noastre.

DORU SINACI

(Continuare în pagina 5)

În cazul morții valutistului Covaci,

TOATE INDICIILE CONDUC LA ADOLF MOLDOVAN

0745940

Anchetatorii caută arma crimei

Pag. 3

Pulsul străzii

ARĂDENII - ÎNTRE PRINCIPIILE EUROPENE ȘI VECHEA CONCEPȚIE „NU NE VINDEM ȚARA"

Pag. 3

Foto: ALEXANDRU MARIANUT

Agricultură

Foto: ȘTEFAN MARIAȘ

Pag. 6

Închiriem
spațiu comercial
(550 mp) amenajat, central, pe Calea Radnei, la etajul clădirii „Supermarket Maxim"; vad comercial excelent.
Tarif: 6 Euro + TVA/mp neg.
Informații la telefon: 0722.459.389

Sport

- Mihai David, noul sponsor al echipei Handbal Club Arad
- Emanoil Gherghel va fi confirmat astăzi director general executiv la UTA

Pag. 10

ABONEAZĂ-TE la ADEVĂRUL
Pentru luna august prețul abonamentului este de 60.000 lei
Se pot face abonamente și pe următoarele trei sau șase luni
Abonații pot câștiga lunar 10 premii de fidelitate în valoare de un milion de lei fiecare.
La sfârșitul anului, abonaților le vor fi oferite premii speciale în valoare de zeci de milioane de lei.
Citește ADEVĂRUL cotidianul care îți oferă, cu promptitudine cele mai interesante și utile informații

VIA Canada
Firmă de Avocați din Toronto Canada vă asistă pentru
Emigrare
Proiect SA, Bd. Decebal nr. 2-4, cam 124
Tel 214678
CELE MAI MICI TARIFE
NU NE PLĂTIȚI DECÂT
DUPĂ APROBARE

STIL CONFORT
BUCĂTĂRII • DORMITOARE • CAMERE DE ZI
MOBILIER DE BAIE
Calea Timișorii nr. 53; Tel./Fax: 278.820
Piața Spitalului Bl. 1D; Tel/Fax: 253.868

Calendar

♦ Astăzi, Soarele răsare la ora 5 și 28 de minute și apune la ora 21 și 39 de minute.

♦ Au trecut 209 zile din acest an. Au mai rămas 156 de zile până în anul 2003.

♦ ***Praznicul zilei:*** Biserica ortodoxă: Sf. Apostoli Sila și Silvan (Lăsatul Secului pentru postul Sfintei Marii) ***Biserica greco-catolică:*** Sf. Ap. Sila, Silvan, Crescent, Epenet și Andronic, dintre cei 70.

Bine ați venit!

La Arad: Țucudeanu Karina, Tomuța Marilena-Andreea, Ghiura Daniel, Venter Cristian, Barker Alexi-Jo, Petter-Botiș David, Popescu Gabriel, Don Andreea-Alexandra, Pătroi-Ana Bogdan-Stelian, Banciu-Groza Iulia-Diana, Truță Miodrag-Darius, Lepoiev Radovan, Sida-Roman Ioan-Gabriel, Zob Andrei-Bogdan, Zaharia David, Iordăchescu Fabian, Mila Darius-Casian, Moda Loredana, Cimpoi Gabriela, Doroț Manase-Daniel, Ioanovici Emanuel, Ștefănescu Gabriel, Bucău Monica-Andreea, Costici Sabin-Călin, Zisu Alex.

CINEMATOGRAFE

Dacia: Superpoliștii (SUA) 11; 13; 15; 17; 19; 21
Mureșul: Impostorul (SUA) 10; 12; 14; 16; 18; 20
Arta: După-amiaza unui torționar (Rom.) 16; 18; 20
Sala Mică: Amen (Franța) 15,30; 18,30

Au plecat dintre noi!

✝ Tamaș Elena (1954); Gyebnar Pavel (1936); Curta Florian (1923).

„Adevărul" vă ascultă

La telefonul dimineții, 280944, între orele 9,00-12,00

■ **Cu sau fără ajutor de înmormântare.** Dl. Zaharia Puf, sat Stoinești, nr. 9, comuna Craiva, relatează că mama sa, Puf Floare, a înmormântat-o de curând pe sora ei, Puf Maria. Decedata nu a avut nici pensie, nici urmași. Dl. Puf întreabă dacă, în aceste condiții, Puf Floare beneficiază de ajutor de înmormântare.

De la Casa Județeană de Pensii Arad am aflat că în temeiul Legii 19/2000 privind sistemul public de pensii și alte drepturi de asigurări sociale, petenta Puf Floare nu poate beneficia de ajutorul de înmormântare, întrucât decedata, Puf Maria, nu avea pensie și nu era asigurată în sistemul asigurărilor sociale de stat.

■ **Pană de curent.** Dl. Ioan Gheorgheș, Buteni, tel. 320071, a sesizat că în noaptea de sâmbătă spre duminică, începând cu ora 3,00, au avut loc întreruperi de curent, la intervale neregulate de timp. Din cauza acestei defecțiuni, cititorul nostru s-a ales cu o lucrare pierdută la calculator și cu nelămuriri legate de această defecțiune inopinată.

Ing. Eugen Crișan, director al Sucursalei de distribuție și furnizare a energiei electrice Arad explică situația: „În cazul în care avem lucrări programate, facem anunțuri în presă, în prealabil, pentru un interval de o săptămână. Dacă e vorba de defectări aleatorii, e imposibil să publicăm respectivele anunțuri. În astfel de cazuri, liniile sunt declanșate prin sistemele de protecții și printr-o automatizare specifică sunt repuse în funcțiune după o pauză scurtă, de ordinul secundelor. Dacă defectele sunt trecătoare (corpuri străine pe linie), linia rămâne în funcțiune.

La Buteni, după monitorizarea pe care o avem, au fost șapte întreruperi de curent și repuneri, linia rămânând în funcțiune. La ora 6,30 duminică, au apărut două defecte persistente care au fost depistate și remediate de echipele noastre de intervenție.

Redactor de serviciu, T. M.

La telefonul după-amiezii, 280003, între orele 15-18

☎ **Ioan Marcuș, Nădlac:** „Ca să ne luăm motorina pe cupoanele primite de la Guvern, cei de la stațiile Petrom din Nădlac ne trimit la Arad. La cât ne costă drumul la Arad, plus întoarcerea, cupoanele nu mai reprezintă ajutor." Altfel spus, ce iei pe mere, dai pe pere.

☎ **Locuitorii blocului B 1-4** din cartierul Aurel Vlaicu se plâng că mașinile care ridică gunoiul nu mai intră până lângă tomberoane. „Cărând gunoiul la mașină, rămâne mizerie. Nu e nici igienic și nici eficient așa cum procedează."

Redactor de serviciu, G.K.

UTILITARE

PIEȚE, TÂRGURI

Astăzi este zi de piață la Sebiș, Almaș, Apateu, Semlac, Sântana, Șilindia, Vârfurile. Târguri săptămânale se desfășoară astăzi la Chișineu Criș, Almaș, Șilindia și Vârfurile.

Mâine, miercuri, va fi zi de piață la Pâncota, Beliu, Buteni, Șiclău, Macea, Vânători, Pecica, Șiria și zi de târg la Beliu și Buteni.

FARMACII DE SERVICIU

■ Farmacia **REMEDIUM** Arad, B-dul Revoluției nr. 52-54. Program luni-vineri: 7,30-20,00, sâmbătă 8,00-14,00. Telefon 233195. ■ Farmacia **TEAHAFARM**, Bd-ul Revoluției nr. 65. Program: luni-vineri 8-21, sâmbătă 9-13. Telefon 254.587. ■ Farmacia **„OMNIAFARM"**, Calea Aurel Vlaicu, Bl. Z28, cu program zilnic de la orele 8,00-22,00. Telefon 271724. ■ Farmacia **SENSI BLU, ARAD I** Bd. Revoluției nr. 43. Program: zilnic 8-22 - inclusiv sâmbătă și duminică. Telefon 254.527. ■ Farmacia **DERYYFARM 2000** str. I. Maniu nr. 12-18. Telefon: 270087. Program: zilnic 17,00-23,00. ■ Farmacia **SENSI BLU ARAD** II Bd. Revoluției nr. 93. Program zilnic 8-22 - inclusiv sâmbăta și duminica. Telefon 214.955 ■ Farmacia **LIBRO PHARMA non stop** Calea Aurel Vlaicu 60-68 (lângă stadionul (UTA) telefon 212.992. ■ Farmacia **LARIFARM**, Calea Aurel Vlaicu, la parterul blocului Z 24 are program de lucru zilnic, între orele 7,00 - 23,00, telefon 246622.

URGENȚE STOMATOLOGICE

Cabinetul de pe str. Crișan (în spate la Gionelli) are program non-stop. Telefon: 253794. Cabinetul din B-dul Revoluției nr. 62, ap. 6, asigură urgențe între orele 9,00-19,00. Telefon: 256665.

Și Cabinetul Stomatologic din Calea Victoriei nr. 7 A asigură zilnic urgențe, inclusiv sâmbăta, între orele 10-15. Telefon 095.565.622.

ÎNTRERUPERI DE CURENT

Marți: str. Pescarilor, Gelu, Cehov, Calea Zimandului, Benzinării: Petrom, Avanti, Romtrans, SC Fire, SC Drăghici, Archimprest, Protecția Plantelor, zona fost CAP Grădiște, str. Pincio, Basarab, Miraj, Posada (p), Grozescu Bl. L11, 2-4.

APOMETRE

Citirea apometrelor se face azi pe străzile: Iuliu Maniu cu soț, Severin, Bârzavei, Dosoftei, Lermontov, Liliac, Viorelelor, Maximilian, Hortensiei, Moraviei, I. Mureșan, Necula, Odobescu, Tocilescu, Buciumului, Gorunului, Oradea, Zărandului, Blanduziei, R. Șirianu, Olimpiadei, P. Chinezu, Cozia, G. Alexandrescu, Șelimbăr, Tribunul Axente, Sinagogei, Garoafelor, Militarilor, S. Bărnuțiu, Mătăsari, Șelari, Voluntarilor.

ADMINISTRAȚIA FINANCIARĂ

Administrația Financiară a municipiului Arad: Asistență contribuabili (impozitul pe venitul global) - telefon 280633, 280733, înt. 199 între orele 8,00-12,00. Informații suplimentare la www.finantearad.ro

TELEFON DE URGENȚĂ LA POLIȚIE: 955

Noile numere de centrală telefonică ale I. J. P. (Inspectoratul Județean de Poliție) Arad: 237.170; 237.803; 237.878; 237.887; 236.858.

HOROSCOP

Marți, 30 iulie 2002

Berbec (21.03-20.04). Bugetul dvs. se va mări așa că din punct de vedere financiar nu va trebui să vă faceți nici o problemă.

Taur (21.04-20.05). Relația dvs. afectivă va fi din ce în ce mai bună, datorită partenerului dvs. de viață.

Gemeni (21.05-20.06). Starea sănătății dvs. va fi bună dacă veți evita orice exces.

Racul (21.06.-22.07). Întreaga dvs. atenție se va îndrepta spre problemele profesionale, ceea ce va face ca partenerul dvs. de viață să se simtă neglijat.

Leul (23.07-22.08). Starea sănătății dvs. nu este prea bună. Ar fi bine să nu mai amânați vizita la un medic.

Fecioara (23.08-22.09). În aceste zile veți avea mult noroc. Ar fi bine să jucați la loto.

Balanța (23.09-22.10). La locul de muncă randamentul vă va scădea simțitor, deci o scurtă vacanță ar fi binemeritată.

Scorpion (23.10-21.11). În ceea ce privește relația dvs. cu persoana iubită, ar fi bine ca, deocamdată, să lăsați lucrurile așa cum sunt.

Săgetător (22.11-21.12). La serviciu popularitatea dvs. este în creștere, iar inițiativele dvs. vor fi apreciate.

Capricorn (22.12-19.01). La locul de muncă vi se va face o propunere ce vi se va părea interesantă.

Vărsător (20.01-20.02). Veți dori să inițiați o afacere. Fiți prudent!

Pești (21.02-20.03). La serviciu s-ar putea să aveți unele probleme, dar se vor rezolva în scurt timp.

Echipa de serviciu

MONICA ARDELEAN - secretar de redacție
Bianca Felea, Ioan Leac, Adela Pop, Dina Rujan, Ramona Vidulescu
tehnoredactare computerizată
Olimpiu Bulzan, Adela Ciolocoi, Aurica Telcian - corectură

METEO

Vremea va fi ușor instabilă. Cerul va prezenta înnorări temporare mai ales după-amiaza când local la deal și munte și izolat în rest vor cădea ploi mai ales cu caracter de aversă însoțite de descărcări electrice. Vântul va sufla slab la moderat.

Temp. max.: 26 la 29°C. Temp. min.: 15 la 18°C

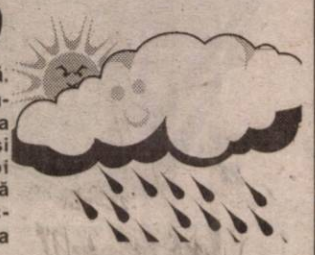

Cursul valutar*

VALORI ÎNREGISTRATE IERI, 29 IULIE 2002

Denumirea valutei	BNR	BCR		BRD		Banca Transilvania		Banca Românească		Bursa neagră	
		C	V	C	V	C	V	C	V	C	V
Euro	32232	32486	33064	32020	32510	32200	32850	32200	32950	32300	32500
Dolar S.U.A.	32806	32600	32850	32500	32850	32100	32800	32100	32800	32300	32500
Forint	132	127	138	127	134	120	134	120	134	129	132

www.procar-skoda.ro
FABIA STYLE
1,4 MPI - 60 CP

Rata de leasing - 168 EURO
(asigurarea CASCO inclusă)

Dotări: Aer condiționat, airbag șofer, servodirecție electro-hidraulică, caroserie complet galvanizată (garanție 10 ani), bancheta spate rabatabilă, coloană direcție cu reglare pe înălțime și adâncime

GRATUIT

Sistem de frânare ABS	326 EURO
Închidere centralizată	183 EURO
Geamuri electrice față	203 EURO

PROCAR AUTOMOBILE
1900 Timișoara, Calea Dorobanților 54 (Calea Lugojului)
Tel.:056-207.748; Fax: 056-219.223
e-mail:skoda@procar.dnttm.ro
Arad:094/543.143, Hunedoara: 094/523.080

LOCURI DE MUNCĂ VACANTE

Agenția Județeană pentru Ocuparea Forței de Muncă Arad ne-a pus la dispoziție situația locurilor de muncă vacante în municipiu și județ începând din 29.07. a. c.

agent pază 30; agent comandă 1; brutar 2; barman 1; croitor articole piele 5; cusător articole piele 10; confecționeri fețe încălțăminte 10; confecționeri textile 160; dulgheri 28; electrician în construcții 2; electrician întreținere și reparații 6; fierar-betonist 5; finisor în construcții 3; frizer 1; inginer 1; instalator 2; lucrător comercial 2; lăcătuș mecanic 5; lăcătuș construcții metalice 6; mecanic motoare Diesel 1; mozaicar 2; muncitori necalificați 20; mătari (femei) 35; modelier 2; sudor autogen 2; sudor electric 4; strungar borwerk 1; secretară 1; turnător-formator 5; tâmplar universal 3; vânzătoare 7; zidari 31.

Agenția locală Lipova

S. C. Victoria 2000: director marketing 1 ; S. C. Coste Shoes SRL: croitor piele 5; cusător încălțăminte mașină 22; muncitor necalificat 10; mecanic mașini cusut 1.

Agenția locală Sebiș

S. C. Silva Lazăr Vârfuri: dulgher 1; secretară 1; debitator lemn 5; S. C. Mobel Trans Sebiș: tâmplar 7; S. C. Mobila Sebiș: tâmplar 3; Fabrica de marmură: agent comercial ; S.C. Gastrotur Moneasa: ajutor bucătar 1; barman-ospătar 2; instalator sanitar 1; S. C. Farmis SRL Sebiș: farmacist 1; S. C. Promes S. A. Sebiș: strungari 2; lăcătuș 1; CTC-ist 1; Grup S. C. Ind. Sebiș: îngrijitor curățenie 1; S. C. Amaro-Lucano: muncitor necalificat 2

S. C. Tami-Unic Buteni : muncitor necalificat 4; P. F. Ursuc: muncitor necalificat 2; Tricotaje Ineu: confecționere 25.

R. M.

RED CHILI ATENȚIE ARĂDENI! Excepționalul VIN special MARA de MINIȘ BONVINO plătești 2 primești 3 Tuică „RED CHILI" la cel mai mic preț
Magazinul RED CHILI din Arad - zona Podgoria (lângă Miki)
vă oferă cele mai rafinate băuturi la prețuri de producător

Pulsul străzii

ARĂDENII - ÎNTRE PRINCIPIILE EUROPENE ȘI VECHEA CONCEPȚIE „NU NE VINDEM ȚARA"

În proiectul de modificare a Constituției este prevăzută și posibilitatea de a li se permite cetățenilor străini să achiziționeze pământ la noi în țară. Pentru a afla cum apreciază arădenii această idee le-am adresat întrebarea: „Cum apreciați intenția Guvernului de a li se pemite străinilor să cumpere pământ în România?"

Alexandru Gyorfi (66 ani) - pensionar: „Nu cred că este momentul să vindem pământ străinilor. Avem 24 de milioane de muncitori dintre care 40-50 % sunt agricultori. Mai bine ne-am gândi să dăm utilaje țăranilor ca să-și poată lucra pământurile."

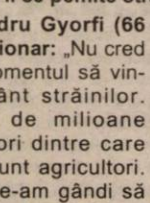

Ioan Gherghescu (74 ani) - pensionar: „Eu cred că așa ar fi corect. În toate țările europene se întâmplă asta. Nu văd de ce nu ar fi posibil și la noi, dacă tot vrem să intrăm în Europa..."

Cornel Miloacă (48 ani) - muncitor: „Nu sunt de acord pentru că au ocupat, oricum, prea mult pământ deja. Au venit italieni și tot felul de nații în țara noastră..."

Mihai Popescu (58 ani) - inginer: „Eu nu aș aproba această inițiativă pentru că este vorba de a ne vinde pământul, care poate fi folosit într-adevăr în beneficiul nostru, dar poate să devină și un depozit de gunoaie pentru cei din occident."

Augustin Itu (77 ani) - pensionar: „De ce să nu cumpere pământul cei din țară, care totuși se pricep să facă ceva cu el, să facă agricultură. Nu avem nevoie de străini!"

Dora Sibii (56 ani) - consilier: „Dacă vrem ca străinii să investească la noi în țară ar trebui să le vindem teren, pentru că ei nu vor investi decât dacă pământul va fi al lor".

Alexandru Țica (64 ani) - pensionar: „Depinde de ce li se va da voie și cum li se va da voie să cumpere și bineînțeles de modul în care va fi folosit acest pământ. Dar, în general nu aș fi de acord pentru că străinii care cumpără pământ la noi, se folosesc de forța de muncă a românilor pentru un salariu modic față de cel din Occident."

George Brănuțiu (52 ani) - medic stomatolog: „Nu ar trebui să vindem pământul și după aceea să îl revendicăm la un preț mult mai mare. Nu merită pentru că străinii îi păcălesc pe ai noștri."

Marian Gligor (70 ani) - pensionar: „Ar putea eventual să-l concesioneze pe o anumită perioadă de timp în care să facă o investiție, iar din veniturile respective să dea o parte statului. Dar să cumpere, nici gând... Și noi urmează să ne dezvoltăm și poate avem nevoie de pământ."

NADIA BODRAN
Foto: **AL. MARIANUȚ**

În cazul morții valutistului Covaci
TOATE INDICIILE CONDUC LA ADOLF MOLDOVAN

Parchetul de pe lângă Tribunalul Arad a emis, ieri, un mandat de arestare pe termen de 30 de zile pe numele cetățeanului german Adolf Moldovan, presupusul asasin al valutistului arădean Covaci Moise, împușcat în seara zilei de joi, 25 iulie. Deși recunoaște că avea afaceri cu valutistul, Moldovan susține că nu are nici o legătură cu această crimă.

Anchetatorii caută, în continuare arma cu care a fost asasinat Covaci, cu atât mai mult cu cât, experții în balistică au stabilit că gloanțele găsite în pieptul acestuia sunt de același calibru cu o parte din cele aflate la domiciliul prietenei lui Moldovan. În plus, pe bancheta din spate a mașinii lui Moldovan, s-au găsit pete de sânge, care au fost transmise la laborator în ideea stabilirii compatibilității cu cel al victimei.

Procurorii care instrumentează cazul mai au și alte probe indirecte împotriva presupusului asasin: **„Fratele victimei știa că acesta tratează o afacere cu bijuterii din aur, iar un localnic a declarat că a văzut mașina lui Moldovan în zona în care s-a descoperit cadavrul valutistului. Cercetările continuă pentru adunarea de noi probe"**, a declarat Caius Ianotă, prim-procurorul Parchetului de pe lângă Tribunalul Arad.

Deși se vorbește despre o reglare de conturi, deocamdată nimeni nu cunoaște adevăratul motiv pentru care valutistul a fost lichidat.

S. AMBRUȘ

ȘOFERI INDISCIPLINAȚI

La sfârșitul săptămânii trecute, polițiștii arădeni de la serviciul de circulație au avut de furcă, mai ales cu șoferii care s-au urcat la volan sub influența băuturilor alcoolice. Nu mai puțin de 10 conducători auto - Suciu Mihai, Necula George Sorin, Stoicescu Mircea, Popa Claudiu, Crețu Costel, Katona Mihaly, Dima Cătălin Mario, Borza Tiberiu - toți din Arad și Ulusoy Miyazi-cetățean turc - au rămas fără carnete de conducere.

Pentru încălcarea normelor legale care reglementează circulația pe drumurile publice, polițiștii au aplicat 774 de sancțiuni contravenționale în valoare totală de 162 de milioane de lei. Cu aparatul radar au fost testate aproape 6.000 de autovehicole și s-au aplicat 162 de amenzi pentru depășirea limitei de viteză admisă.

S. A.

DIN ROMÂNIA ÎN AUSTRIA ÎN PODUL VAGONULUI

Tot la P.P.F. Curtici, polițiștii de frontieră au descoperit un cetățean român care dorea să ajungă în Ungaria, ascuns în podul unui vagon al Rapidului Dacia cu care se deplasa spre țara vecină. Prahoveanul a ales această metodă, deoarece avea interdicție de a intra în spațiul Schengen și vroia neapărat să ajungă în Austria.

Încercarea i-a eșuat, dar C. Savu s-a ales cu un dosar penal pentru tentativă de trecere frauduloasă a frontierei.

R. MUNTEAN

Ieri a fost serbată

ZIUA IMNULUI NAȚIONAL AL ROMÂNIEI

Ieri, a fost serbată Ziua Imnului Național al României, eveniment la care au avut ocazia să participe și arădenii, în fața Palatului Administrativ. Manifestarea închinată acestei sărbători s-a bucurat de prezența oficialităților locale, a fețelor bi-

sericești, veteranilor de război și tuturor celor care au dorit să ia parte la omagiul adus imnului de stat al țării.

Cuvântul de deschidere l-a avut P. S. dr. Timotei Seviciu, episcopul Aradului și Hunedoarei, care a rostit câteva cuvinte despre înaintașii noștri și despre rolul lor în istoria națională. Au mai rostit scurte alocuțiuni și prefectul Dan Ungureanu, vicepreședintele CJA Claudiu Cristea și primarul Dorel Popa. Manifestarea a continuat cu un program artistic prezentat de ansamblul „Doina Mureșului", dirijor Traian Lascu și s-a încheiat cu defilarea gărzii militare.

R. M.
Foto: **AL. MARIANUȚ**

NOKIA 7650 lansat mai întîi în magazinele Euro GSM
apariţii noi în fiecare zi

ai cameră digitală,
organizer, consolă de jocuri
cumpărînd NOKIA 7650

Alcatel 311 34$
Nokia 3310 46$

NOKIA 7650
• primul telefon cu cameră digital integrată,capabil să trimită fotografii prin Multimedia Messaging Service (MMS)
• tehnologie java integrată în softul telefonului - download jocuri şi aplicaţii de pe internet
• display color de rezoluţie înaltă
• bluetooth
• înregistrare vocală
• GPRS

• dacă te abonezi la Orange în perioada 1-30 iulie, timp de o lună (a 4-a) abonamentul tău nu costă nimic
• poţi transmite gratuit 100 de mesaje scrise către reţele mobile GSM, în prima lună de abonament
preţurile nu includ TVA şi sunt valabile cu abonamentul Orange Free

orange

EURO - GSM partener Orange
B-dul Revolutiei 95 si 31

Infracțiuni la vamă!

ELECTRONICELE - LA MARE TRECERE...

Echipajul mobil al Serviciului de Supraveghere Vamală din cadrul DRVI Arad, a surprins pe traseul Nădlac-Arad, microbusul cu numărul de înmatriculare CLJ-777, condus de cetățeanul moldovean **Postolica Nicolae**. Acesta transporta din Germania diverse bunuri electrice și electrocasnice. Valoarea confiscării s-a ridicat la 3.514 Euro (116.000.000 lei), iar amenda a fost de 25.000.000 lei. ● La Biroul Vamal Vărșand, pe sensul de intrare în țară s-a prezentat un reprezentant al S.C. MARINERO PRODIM-PEX SRL, str. Giordano Bruno, nr. 19, Cluj Napoca, care transporta diferite produse electrice din Austria, având destinația România. În urma controlului fizic total s-au constatat bunuri în plus față de cele declarate conform documentelor. Valoarea bunurilor ajung la 12.000.000 lei. Acestea s-au confiscat aplicându-se și o amendă de 25.000.000 lei.

S. GHILEA

PAȘAPOARTE FALSE CU ... 2500 EURO BUCATA

Polițiștii de frontieră din punctul de trecere al frontierei Curtici au depistat, la ieșirea din țară, doi cetățeni străini care călătoreau spre Ungaria cu Rapidul Transbalcan. Cei doi, **Avui Mustafoski** (39 ani) și **Fetic Imeroska** (42 ani) ambii din Macedonia, au prezentat la control două pașapoarte slovene. La un control mai amănunțit s-a constatat că cele două pașapoarte au fost falsificate prin înlocuirea fotografiilor. Urmașii lui Macedon au intrat legal în România cu pașapoartele persoanele, dar neavând viză de intrare în Ungaria au folosit pașapoarte false. Din declarațiile trans-fugilor a reieșit că pașapoartele slovene au fost procurate de „machedoni" din Bulgaria contra sumei de 2500 E bucata.

Pentru fapta aceasta, celor doi macedonieni li s-a întocmit dosar penal pentru fals privind identitatea și tentativă de trecere frauduloasă a frontierei.

R. MUNTEAN

Cititorii ne scriu

CHIAR AȘA, DOMNULE PRIMAR?

Am citit cu stupoare opinia primarului din Gurahonț - Gheorghe Florea, care afirmă că „Spitalul din Gurahonț s-ar putea desființa singur!"

O astfel de afirmație făcută de un primar, în raza de activitate pe care o coordonează, se află și Spitalul din Gurahonț, este incredibilă.

De cinci ani tot reclamați la diferite foruri, inclusiv Ministerul Sănătății, pe unii medici din Spitalul Gurahonț, dar nu înțeleg ce aveți cu instituția Spitalului din Gurahonț?!

Am asistat la punerea pietrei de temelie a acestui edificiu în anul 1956 și am văzut cum s-a înălțat acest spital, amplasat judicios pe Valea Crișului Alb, la intersecția cu Valea Mureșului și care deservește 30.000 de locuitori din comunele Hălmagiu, Hălmăgel, Vârfuri, Pleșcuța, Gurahonț, Brazii, Almaș și Dieci. La Spitalul din Gurahonț s-au perindat de-a lungul timpului medici de înaltă profesionalitate, spitalul având secții cu toate circuitele necesare, fiind construit special pentru acest scop.

Din filmările făcute de mine în anul 1998 și paralel în 2001, rezultă un interes pentru aspectul interior și exterior al Spitalului din Gurahonț, punându-se baza pe confortul din saloanele pentru bolnavi și nu pe birouri, cum s-a constatat la alte spitale.

Și acum vă întreb, domnule primar, de ce nu puneți bază pe stabilitatea medicilor care vin la Gurahonț, asigurându-le cel puțin locuință? Din contră, contestați Hotărârea nr. 21/2002 a Consiliului local al comunei Gurahonț, prin care s-a dat în chirie medicului anestezist o locuință, care nu a fost ocupată de trei ani, dar ați oferit-o unei persoane care nu are legătură cu medicina. Vă întreb de asemenea, dacă îi puteți asigura locuință și noului medic chirurg care a sosit la Spitalul din Gurahonț?

Consider că datoria administrației publice locale, conform Legii nr. 215/2001, art. 38, al. 2, lit. „o", este să asigurăm medicilor care vin la Gurahonț stimulente și facilități cel puțin cu o locuință. Să nu mai vorbim de proiectul de hotărâre inițiat de dvs. pentru anularea contractelor de comodat referitor la cabinetele medicale ale medicilor din Gurahonț, proiect care a fost respins de Consiliul local al comunei Gurahonț.

De asemenea, trebuie să ne preocupe modernizarea aparaturii medicale din Spitalul Gurahonț și să lăsăm interesele personale mai jos față de interesele colectivității.

„Asta e!" domnule primar!

TIBERIU CRIȘAN
consilier în Consiliul local al comunei Gurahonț

TRAFICUL PRIN VAMA NĂDLAC S-A DUBLAT ÎN ULTIMELE ZILE

Șoferii care ies din țară prin vama arădeană Nădlac au de așteptat ore în șir, din cauza aglomerației înregistrate, în ultimele zile, la acest punct de frontieră.

Polițiștii de frontieră de la Nădlac au afirmat, luni, că traficul s-a dublat în ultimele zile, peste 52.000 de persoane fiind înregistrate numai la sfîrșitul săptămînii trecute, în ciuda faptului că s- a redeschis vama Vărșand.

Pentru a mai reduce timpul de așteptare la ieșirea din țară, polițiștii au redirecționat o parte din mașini spre Turnu și Vărșand.

Lucrătorii vamali explică aglomerația din vamă prin faptul că foarte mulți străini tranzitează România în această perioadă a concediilor. De asemenea, se formează cozi și din cauza tehnicii depășite din dotare, calculatoarele funcționînd greu, ceea ce face ca verificarea unei singure persoane să dureze mai bine de zece minute, potrivit polițiștilor.

Totodată, la fiecare sfârșit de săptămînă, numeroși șoferi de TIR staționează zeci de ore pe marginea drumului și îngreunează traficul, așteptînd ziua de luni pentru a părăsi țara, deoarece pe teritoriul Ungariei au de plătit taxe foarte mari de staționare, în zilele de sîmbătă și dumnincă.

ALO! ROMTELECOM?

Zilele trecute, am ascultat o știre la un post de radio care spunea cam așa: În Elveția s-a început un sondaj de opinie care nu s-a finalizat, pe motiv că nu mai era necesar. După ce au fost intervievați cca 900 de subiecți s-a ajuns la concluzia că nu este cazul să continue. Întrebarea suna cam în felul următor: citez din memorie „Ce probleme vă nemulțumesc? Răspunsul a fost unul singur: „nici una". Nu cred că știu cum este să trăiești într-o astfel de țară când, la noi, cum deschizi ochii te lovești de tot felul de probleme.

Iată pe scurt un fapt ce mi s-a întâmplat ieri dimineață la prima oră. Aveam nevoie de un număr de telefon, consult cartea telefonică, dar, nefiind actualizată de câțiva ani nu mi-a fost de nici un folos. Dar asta este o altă problemă. Apelez la Serviciul de Informații 931. Răspunde robotul: „Ați apelat la Serviciul Informații Romtelecom, vă rugăm așteptați". Și așa repetă, de mai multe ori, după care răspunde o voce. Cer numărul, îl primesc, sun. De la celălalt capăt al firului răspunde un alt robot: „număr inexistent, sunați Serviciul de Informații 931". Închid, sun din nou Serviciul de Informații, aștept, ascult aceeași „poezie". Într-un târziu răspunde centralista. Îi comunic că mi-a dat numărul greșit, dar de data aceasta se supără rău, mă dojenește că nu m-am exprimat corect și-mi închide telefonul.

Din păcate, asemenea întâmplări nu sunt neobișnuite, cred că fiecare dintre dumneavoastră vă loviți zilnic de astfel de situații. Neobișnuit este faptul că ROMTELECOM, cu multă ușurință, cedează Serviciul de INFORMAȚII la Timișoara. Nimeni nu zice nimic, toată lumea tace, acceptă, iar populația plătește cu bani și cu nervi.

Se pare că, atât conducerea Romtelecom cât și aleșii noștri sunt total dezinteresați de acest subiect. La sesizările venite din partea populației și mediatizate de noi nu s-a primit nici un răspuns. Totuși, poate va lămuri ROMTELECOM cetățenii cu privire la motivul care a dus la mutarea Serviciului 931 Informații la Timișoara.

E. MATEI

Până la noi dispoziții

ARIS RĂMÂNE CONECTAT LA ENERGIA ELECTRICĂ

Deși conducerea sucursalei arădene a Electricii anunțase de săptămâna trecută că la ARIS urmează să fie întreruptă furnizarea energiei electrice începând de ieri de la ora 14, acest lucru nu s-a întâmplat.

„Dispoziția a venit de la Electrica București. Însă, în urma unor discuții la nivel înalt s-a ajuns la varianta de a nu deconecta Aris-ul, până la noi dispoziții. Dacă, pe viitor, ni se va comunica altceva, noi vom executa. Se pare însă că lucrurile sunt favorabile pentru Aris", ne-a declarat Eugen Crișan, directorul Electrica Arad.

G. KNAP

NEATENȚIE LA VOLAN

Vineri seara, în jurul orei 23,00, pe șoseaua de centură s-a petrecut un grav accident de circulație. Mânzat Moise din Grăniceri, care conducea autoturismul Dacia cu numărul AR-03-PKW, nu a respectat indicatorul „Stop" și s-a tamponat cu o autoutilitară, condusă regulamentar de Nicolae Iordache, de 26 de ani, din județul Gorj.

În urma impactului dintre cele două mașini, șoferul Daciei, Mânzat Moise, a fost grav accidentat.

S. A.

S.C. EDIL CONSTRUCTII S.A.

Cu sediul în Arad, str. Liviu Rebreanu nr. 98,

Angajează:

- draglinist;
- auto macaragist;

Condiții:

- domiciliul în Arad sau în zonele limitrofe
- vechime în meserie minim 5 ani
- vârsta max. 45 ani.

Informații suplimentare la sediul firmei sau la tel. 254800, 254404, int. 25.

MARȚI, 30 IULIE 2002

TVR 1
7,00 Jurnalul de dimineață
7,30 A doua șansă - rel.
8,30 Matineu de vacanță
*** Dragă, am micșorat copiii - s.**
9,20 Cine T.V.D. - rel.
10,20 Cum să te aperi - dramă, SUA, 1997
11,55 TVR Timișoara
13,15 Pasiuni - s.
14,00 Jurnalul de prânz
14,30 Puncte cardinale
15,00 Interes general
16,00 Kronika
17,00 Luisa - dramă, Italia, 2001, I
18,45 Corect!
19,00 Știri
19,05 Baywatch Hawaii - s.
20,00 Jurnal, meteo, sport
20,55 Curat Caragiale! Parol!
21,00 Cine T.V.D.
22,00 A doua șansă - s.
23,00 Jurnalul de noapte
23,15 Amprente
23,30 Teama - s.
0,20 Teatru TV: **Milionar la minut** de Tudor Popescu
2,00 Jurnal. Meteo
3,15 Recuperatorii - thriller, SUA, '99

TVR 2
7,00 Tonomatul DP2 - rel.
8,00 Desene animate - rel.
9,00 Lumea lui Chiț-chiț - rel.
9,45 Diminețile unui bărbat cuminte
12,10 Drumul spre Avonlea - s.
13,00 Fețe
13,10 Wishbone - s.
13,45 Desene animate - rel.
15,00 Știri
15,05 Toți, împreună
15,50 Destine
16,20 Călătorind prin țară
17,10 Natație, CE, Berlin
18,00 Știri regionale
18,15 Gura presei
18,30 Spații subiective
19,30 Banatica (emisiune în limba germană)
20,00 O altă dimensiune - doc.
21,00 Puterea vieții - s.
(●) 21,30 Tudor - istoric, România 1963 - II
22,50 Cauza și defectul
23,50 Știri
0,00 Clepsidra cu imagini
0,30 Tată, am încurcat-o! - rel.
1,00 O altă dimensiune - rel.
1,45 Sculpturi - rel.

PRO TV
7,00 Teo - rel.
* Omul care aduce cartea
8,00 Știrile ProTv - Ziarul dimineții tale
9,15 Tânăr și neliniștit - s. rel.
10,45 Lumi diferite - s.
11,30 Familia Bundy - s. rel.
12,00 Secolul 20 - în spatele istoriei - s. rel.
12,55 Știrile Pro Tv
13,00 13-14 cu Andrei Gheorghe
14,00 Vremea răzbunării - f. rel.
16,00 Tânăr și neliniștit - s.
17,00 Știrile Pro Tv
18,00 Tânăr și neliniștit - s.
18,45 Urmărire generală ... de vară
19,00 Știrile Pro TV * Sport * Vremea
19,40 Drumul către infern - dramă, SUA, 1997
21,30 Rădeți cu oameni ca noi - rel.
22,00 Știrile Pro TV
22,45 Familia Bundy - s.
23,30 Război în familie - comed. SUA, 1988
1,15 Știrile Pro TV
1,30 Secolul 20 - în spatele istoriei - s.
2,30 Totul despre sex - s.

TV ACASĂ
7,15 Terra noastra - s. rel.
8,15 Povești adevărate - rel.
9,00 Vei fi a mea, Paloma! - s. rel.
(●) 11,15 De 3 x femeie
12,15 Dragoste și putere - s. rel.
12,45 Salome - s. rel.
13,40 Femei înșelate - s.
15,00 Muzica de Acasă
15,15 Căsuța poveștilor
15,30 Betty cea urâtă - s.
16,30 Terra nostra - s.
17,30 Vei fi a mea, Paloma! - s.
19,30 Povești adevărate
* Vremea de acasă
20,00 Profu' - s.
(●) 21,00 De 3 x femeie
22,00 Salome - s.
22,55 Dragoste și putere - s.
23,25 Povești adevărate - rel.
0,00 Betty cea urâtă - s. rel.
0,45 Femei înșelate - s.
(●) 1,30 De 3 x femeie - rel.
2,30 Muzica de Acasă
3,15 Ia-mă acasă! - rel.
3,45 Dansează cu mine! - rel.
4,45 Acasă la români -

HBO
8,00 Simon Birch - dramă, 1998
9,55 Efecte secundare - comedie, 1998
11,30 Joe împotriva vulcanului - dragoste, 1990
13,15 Pasiune în deșert - dramă, 1998
14,50 Tommy și Michael - av., 1999
16,25 Fidelitate - dramă, 1999
18,25 Pe marginea prăpastiei - comed. romantică, 2000
20,00 Iubitul perfect - dramă, 2000
21,40 În pielea lui John Malkovich - comedie, 1999
23,35 Proiectul „Blair Witch" - horror, 1999
0,55 Soți și soții - dramă, 1992

PRIMA TV
7,00 Luna sălbatică - s. rel.
8,00 Zid
12,40 Clip Art
12,45 Să fii sănătos! - rel.
13,45 Desene animate
14,15 Tradițiile românilor - rel.
15,00 www.primatv - rel.
15,30 Luna sălbatică - s.
16,30 Real TV
17,00 Camera de râs
17,30 M.A.S.H. - s.
18,00 Focus
19,00 Prietene și rivale - s.
20,00 Colierul de turcoaze - f. av. România, 1985
22,00 Vânătoarea comorilor - s.
23,00 Focus Plus
23,45 M.A.S.H. - s. rel.
0,15 Camera de râs - rel.
0,45 Real TV - rel.
1,15 Clip Art - rel.
1,20 Focus - rel.

ANTENA 1 – TV ARAD
6,00 Magazin sportiv
6,30 Știri TVA - rel.
7,00 Observator
* Sport
8,00 Neața în epoca de piatră - emisiune estivală
10,00 Soledad - s.
12,00 Te voi iubi mereu - s.
13,00 Știrile amiezii
13,15 Detectivii Hart - s.
(●) 14,00 Rangers - f. rel.
16,00 Festivalul clătitelor de la Moneasa - reportaj
16,30 Publicitate, promo
16,45 Știri TVA
17,15 Soledad - s.
19,00 Observator * Sport * Meteo
20,00 Din dragoste
21,57 Publicitate, Promo
22,00 Observator
22,45 Știri TVA
(●) 23,00 Legile dreptății - acț., SUA, 1997
1,00 Zile din viața noastră - s.
3,30 Observator - rel.
(●) 4,30 Legile dreptății - rel.

TV RCS
9,00 Desene animate
9,30 Știri 1 reluare
10,00 Tradiții și folclor
10,30 Îngrijirea trandafirilor - film
12,00 Em. Microb - rel.
13,00 Știrile RCS 2 - rel.
13,30 5 minute de carte
13,35 Kelly - film
14,15 Preciosa - s. rel.
15,00 Preciosa - s.
15,45 Clipclap videoclipuri
16,00 Marea junglă - s.
16,45 Clipclap videoclipuri
17,00 Conviețuri
17,30 Știri RCS 1
18,00 5 minute de carte
18,05 Dezertorul - film
19,30 Provocările naturii - s.
20,00 Clipclap videoclipuri
20,15 Knights& Warriors - s.
21,00 Hit Squad - s.
21,45 Clipclap videoclipuri
22,00 Știrile RCS 2
22,30 5 minute de carte
22,35 Recolta sângeroasă - film
(■) 24,00 Erotica

B1 TV
7,00 Fan X
8,00 Espresso
11,00 Prințul din Bel Air - s. rel.
12,00 Știri
12,30 Nașul - rel.
13,30 Fan X
14,00 Enterprise - rel.
15,00 Vară eternă - s.
16,00 Fan X
16,30 Familia Simpson - s. rel.
17,00 Prințul din Bel Air - s.
18,00 Știri
18,30 La Strada
19,00 Report. Concurs
19,30 Familia Simpson - s.
20,00 Știri
21,00 Brigada specială
21,30 Paranormal
22,00 Nașul. Talk-show
23,30 Știri
0,00 Vară eternă - s.rel.
1,30 Fox News

TELE 7 ABC
7,35 Știri - rel.
7,50 Videoclipuri
11,00 Tentații - rel.
12,00 Doc. DW
13,00 Videoclipuri
15,00 Martor în lumea celebrității - rel.
16,35 Doc. DW
17,05 As Show - rel.
18,00 Doc. DW
18,30 Telejurnal
19,00 Documentar
19,30 Concert simfonic
20,30 Paradisul diavolului - acțiune, SUA, 1987
22,05 Concert
23,00 Doc. DW
23,30 Sinteza zilei
23,45 Videoclipuri
1,00 Activ FM

OTV
6,00 S-a întâmplat aseară
7,00 Zori de zi
10,00 Teleshopping
10,15 La hanul lu' Nea Mărin
10,30 Contați pe noi, contați pe OTV!
13,00 OTVara cu Alin Nicolăină
16,00 Încotro?
17,30 24 de ore
18,00 Condurățeanu întreabă
19,00 24 de ore
19,30 Incident
20,30 24 de ore
21,00 Dan Diaconescu Direct
23,00 MM.ro
0,00 Vot

Redacția Adevărul nu își asumă răspunderea pentru modificările ulterioare intervenite în programele TV

Zonala PUR de la Arad

UN MINIPARLAMENT ÎN OFENSIVĂ POLITICĂ

Organizarea reuniunii zonale a PUR (social-liberal) la Arad a demonstrat aprecierea de care se bucură organizația din Arad, mai ales după înscrierea în partid a deputatului Nicu Cojocaru. La Arad au fost prezenți doi senatori și opt deputați. Am putea spune că a fost un miniparlament aflat în ofensivă politică. Acest lucru nu poate decât să ne bucure, deoarece este o ieșire a Aradului politic din conul de umbră în care a fost de mai mult timp. Redăm mai jos opiniile câtorva parlamentari asupra modului în care a fost organizată zonala. Opinia președintelui Dan Voiculescu a fost deja redată pe larg, domnia-sa declarând că a fost cea mai reușită reuniune zonală de până acum.

Mihai Năstase - deputat de Cluj

„Am venit la Arad, la invitația expresă a colegului meu Nicu Cojocaru. Atmosfera a fost foarte elevată atât prin calitatea participanților cât și prin modul de desfășurare a activităților. Organizația arădeană a dovedit că este într-o creștere care a surprins pe mulți. Deputatul Nicu Cojocaru a dat dovadă de un bun organizator și politician."

Pavel Cherescu - deputat de Bihor

„Am venit cu cea mai mare plăcere la Arad și mă încântă succesul pe care organizația PUR din acest județ îl are. Sunt bucuros că deputatul Nicu Cojocaru și ceilalți colegi au organizat la modul superlativ această întâlnire. Aradul este cea mai puternică filială a PUR-ului. La originea acestui fapt se află și deputatul Nicu Cojocaru, alături de care au venit numeroase personalități."

Florentin Moraru - deputat de Argeș

„Vizita mea și a celorlalți colegi, la Arad, a fost la invitația domnului deputat Nicu Cojocaru. A fost un minunat prilej de a vedea la fața locului modul în care s-a reușit crearea unei organizații puternice cu oameni de calitate și de valoare în județul Arad. Organizația PUR Arad este o organizație etalon în rândul filialelor PUR și numărul mare de personalități pe care le-am cunoscut îmi întăresc convingerea că PUR-ul din Arad, ca și cel din Argeș, pe care îl reprezint, va fi pe podium, poate chiar înaintea PSD."

Vasile Predică - deputat de Vâlcea

„Eu consider că întâlnirea de la Arad a avut o organizare superioară față de cele două la care am participat, Craiova și București. M-a impresionat masa de oameni care au fost prezenți la întrunire. Am venit la invitația colegului meu Nicu Cojocaru și chiar dacă drumul până la Arad a fost foarte lung nu regret."

Olga Anastasescu - deputat de Galați

„Organizarea a fost perfectă. Poate cea mai bună dintre cele la care am participat. Cu siguranță, organizația arădeană va avea un cuvânt important de spus la alegerile din 2004. Dacă va continua dezvoltarea în ritmul acesta, cu siguranță procentul obținut de PUR Arad va fi format din două cifre, adică peste 10%."

Dinu Marin - senator

„La Arad a fost o întrunire care se încadrează în șirul mai multor manifestări prin care conducerea centrală a PUR a făcut o evaluare a stadiului consolidării organizațiilor pe zone geografice. Astfel de analize au fost făcute la Craiova, București, Bacău, Alba-Iulia, Baia Mare și vom închide ciclul la Constanța, la sfârșitul lunii august. Trebuie să reținem faptul că de fiecare dată au ieșit în evidență preocupările organizațiilor locale atât în ceea ce privește consolidarea organizatorică cât și aspecte particulare prin care ele încearcă să-și pună în valoare identitatea doctrinară. Ceea ce ne-a bucurat cel mai mult la Arad este faptul că am constatat că la nivelul filialei județene au venit oameni cu o motivație deosebită pentru ideile și crezul politic al partidului, care știu ce au de făcut și au adus filiala județeană în poziția de a avea o mare audiență în rândul electoratului. Personal apreciez faptul că liderii noștri din județul Arad, între care i-aș menționa pe deputații Nicu Cojocaru și Mihaela Muraru Mândrea, fac o treabă foarte bună

Ioan Pop de Popa - senator

„M-am simțit excelent de bine la Arad cu atât mai mult că sunt născut în zonă. Organizația PUR Arad este una din organizațiile puternice din țară. Eu felicit organizatorii arădeni, mai ales pe deputatul Nicu Cojocaru și pe doamna președinte Lia Ardelean. Sunt convins că ajutorul pe care îl dă organizația județeană este considerabil, iar propunerile ideologice, economice și doctrinare sunt de luat în seamă."

DANIEL ALBU

COMPROMISUL MARE, COMPROMISUL MIC

Accente

Umaniștii lui Dan Voiculescu, din patru județe, s-au întâlnit la Arad, la sfârșitul săptămânii trecute. Evenimentul nu putea trece neobservat pentru electorat și, cu atât mai mult, nici pentru presă.

Asemenea întâlniri, care seamănă cu cele ale PSD, întâmplător sau nu, își au rostul lor. Conducerea PUR vrea să ia pulsul țării, să știe pe ce poate conta, ce organizații are în teritoriu și cum este perceput partidul de către electorat. Din câte am înțeles, întâlnirea de la Arad a fost apreciată drept cea mai bună și nu trebuie să ne mire - Aradul este, poate, cel mai puternic, mai activ, „centru PUR", după București.

Sigur, altele au fost și coordonatele acestei întâlniri umaniste. Prof. Dan Voiculescu și ceilalți lideri ai PUR au descins la Arad cu liniștea în suflet. Mai exact, aveau în buzunar protocolul cu PSD, deci puteau să-și stabilească traseul politic pentru următorii doi ani. Despre acest protocol merită să spunem câteva cuvinte. Dan Voiculescu îl consideră un compromis. Nici nu putea fi altfel. În sine, orice protocol este necesarmente un compromis între părți. PUR știe însă că a făcut un compromis deștept. Să se rupă de PSD și să se manifeste de sine stătător în politică, ar fi fost o enormă greșeală. Sondajele de opinie demonstrează limpede că PUR abia începe să crească. E, cum ar veni, doar o mlădiță în ograda politicii. Iar dacă nu mergea cu PSD, ceea ce ar fi însemnat și desprinderea de guvernare, de pârghiile puterii, cu cine să se fi însoțit. Poate, cu PNL, dacă PUR tot se vrea un partid social-liberal, dar la liberali apele sunt tulburi și toată lumea așteaptă să vadă ce-o ieși la Congresul extraordinar - criza va fi dovedită ca una de creștere, cu efecte pozitive, sau va oferi grupului Patriciu alți parteneri (adversari) de dispute crâncene, păguboase. Altfel, PUR este un partid dorit de orice formațiune politică dispusă la alianțe. Și e dorit, până una alta, pentru că în spatele său stă o televiziune cu impact serios în rândul românilor - Antena 1. Fie și numai din acest considerent, care nu este unul oarecare, partidul condus de Adrian Năstase nu putea să nu cedeze și el, pe ici-pe colo, atât cât era necesar ca PUR să-i rămână aproape.

În mod cert, Dan Voiculescu visează la o zi în care PUR va sta pe propriile-i picioare. Deja are în vedere ca umaniștii să meargă la alegerile locale, din 2004, pe cont propriu. Ni se pare firească această opțiune, fiindcă va face test de capacitate, dar și de identitate. Rămânând însă aproape de PSD, în urma protocolului recent semnat, umaniștii probează o calitate absolut necesară în politică: știu să aibă răbdare, să beneficieze de alianțe cu PSD și să-și pregătească temeinic mersul pe propriile-i picioare.

Toate acestea au fost laitmotivul principal al întâlnirii zonale de la Arad. Adică, aceasta a fost schița lecției pe care le-a predat-o profesorul Voiculescu. Din altă perspectivă privind întâlnirea, pentru PUR Arad ea a adus pacea de care avea nevoie. O pace la vârful organizației, unde de asemenea era absolut necesar un compromis inteligent, între deputatul Nicu Cojocaru și președinta Lia Ardelean. Dacă va fi într-adevăr pace, cum se spune, umaniștii nu vor avea decât de câștigat, fiindcă nu-și vor mai consuma energiile și nervii cu probleme ce țin de orgoliul personal, probleme absolut colaterale.

TRISTAN MIHUȚA

ÎN CĂUTAREA CLASEI DE MIJLOC

(Urmare din pagina 1)

Fie arabi care s-au avântat într-un negoț făcut fără, sau cu acte în regulă, fie italieni sau francezi pătrunși de patima agriculturii sau de frumusețea compatrioatelor noastre, fie grecotei care n-au uitat colonizarea pontică sau pleasca perioadei fanariote și de care geme Bucureștiul... Românii neavând nici capital de pornire și nici prea multe proprietăți de revendicat s-au orientat, invariabil, către cele două capete ale clasei de mijloc: puțini, către bogăția boierească și foarte mulți, către sărăcia lucie...

Nimic nou sub soare, spunem noi, deoarece la fel s-au petrecut lucrurile și cu formarea burgheziei autohtone. După 1829, în urma liberalizării comerțului, Principatele românești au suferit o invazie din ce în ce mai pronunțată de mărfuri și negustori străini. Ce-i drept la fel s-au petrecut lucrurile și în țările învecinate, peste tot având de a face cu tendința de expansiune a capitalului occidental. Abia după o bună jumătate de secol putem vorbi despre închegarea unei burghezii românești în toată puterea cuvântului și despre o ideologie politică pe măsură: liberalismul. Poate că la fel se vor întâmpla lucrurile și în cazul apariției clasei de mijloc la noi în țară, iar previziunea lui Brucan va comporta o firească execuție testamentată. Dar, să nu punem căruța înaintea calilor, deoarece la noi, deocamdată, social-democrația produce boieri, iar liberalismul culege furtună. Și, pentru a evidenția atipicul din societatea noastră („ca la noi, la nimeni"), redăm o pățanie a regretatului filosof Petre Tuțea, care prin 1928 îl întreabă pe ideologul nr. 1 al liberalilor, profesorul Ștefan Zeletin: „De ce nu vă înscrieți la liberali?" La care, exegetul burgheziei românești, admiratorul Brătienilor și cel care publicase deja monumentala lucrare „Neoliberalismul" îi răspunde: „Nu mă înscriu! Ei au un viitor mare: văzuți din afară sunt glorioși, dar înăuntru miros a putină de brânză... M-am înscris la Șosea, la mareșalul Averescu, care n-are nici un viitor, dar este prezentă acolo toată Academia Română. Ne întreținem admirabil..."

CLAUDIU CRISTEA VREA UN PNȚCD NOU

Președintele PNȚCD Arad, Claudiu Cristea, a relatat în cadrul conferinței de presă de ieri, deciziile luate, săptămâna trecută de către Delegația Permanentă Națională. Astfel, membrii acestui for de conducere întruniți în ședință extraordinară au aprobat echipa propusă de către Victor Ciorbea, echipă care a preluat toate atribuțiile Biroului Național de Conducere, ale Secretariatului General și ale departamentelor partidului, pentru o perioadă de un an. Printre cei șase oameni care constituie Consiliul Permanent de Conducere al PNȚCD se află și președintele organizației județene Arad, Claudiu Cristea. Conform celor declarate de liderul țărănist, cooptarea sa în echipa lui

Victor Ciorbea se datorează recunoașterii meritelor organizației arădene, care este considerată ca una dintre cele mai bune din țară. **„Am demonstrat că PNȚCD Arad este o echipă unită, care știe să facă politică"** a concluzionat Cristea.

Noua conducere a PNȚCD se bazează pe principiul descentralizării, politici de comunicare, organizare și strategie politică, termenul pentru a fi dus la îndeplinire fiind de șase luni. În acest sens, Claudiu Cristea a elaborat un program de acțiune pentru ca PNȚCD să devină un partid nou cu o altfel de politică, condiție pusă și de Partidul Popular European.

Întrebat dacă PNȚCD a luat în discuție reînscrierea fostului președinte al României, Emil Constantinescu, în această formațiune politică, Claudiu Cristea a declarat că până în prezent nu s-a făcut nici o ofertă în acest sens.

D. ALBU
FOTO: ONORIU FELEA

FUNDAȚIA ROMÂNO - GERMANĂ
Centrul de pregătire și perfecționare profesională
Organizează:
GRATUIT!
Cursuri de calificare:
TÂMPLAR UNIVERSAL - 4 LUNI
TAPIȚER - 4 LUNI
CONFECȚII - 3 LUNI

În perioada cursului se decontează abonamentul de tramvai și absolvenții vor fi angajați cu carte de muncă!

Informații:
Vladimirescu str. Gării nr. 59, tel. 057-514931; 514934.
Arad, str. Episcopiei nr. 32, tel: 057-214965.
Cursurile sunt avizate de Ministerul Muncii

S.C. „Adevărul" SRL nu-și asumă responsabilitatea pentru conținutul articolelor publicate, aceasta revenind în exclusivitate autorilor.

Gheorghe Falcă nu se lasă „dezagregat"

Mesajul lui Adrian Năstase către PSD-iști, în care le cere acestora să acționeze pentru „dezagregarea infrastructurii PD", a stârnit multe valuri, atât la nivel central, cât și pe plan local. Gheorghe Falcă, vicepreședinte al PD, a organizat, ieri, un briefing, la care a ținut să reafirme că a fost „curtat" de către PSD, respectiv de către Octav Cozmâncă. Falcă spune că anul trecut a fost chemat la Senat, la o întâlnire cu Cozmâncă, și liderii PD-ului i-au dat voie să accepte invitația. La discuții, Cozmâncă l-ar fi sfătuit pe Falcă să se gândească la viitorul său politic și să se înscrie în PSD. Atât la această întâlnire cât și la a doua, la Ministerul Administrației Publice, spune Falcă „l-am refuzat elegant. Nu voi pleca niciodată la PSD. Nu pot să mă gândesc la cariera mea politică decât în cadrul PD."

T. S.

CINE SE TEME DE COOPERATIVELE AGRICOLE... CAPITALISTE?

Într-un fel este explicabilă suspiciunea țăranilor care, arzându-se cu ciorba CAP-urilor, sunt tentați să sufle și în iaurtul oricăror forme de asociere și cooperare. Un lucru este însă inexplicabil. De ce nu se cunoaște faptul că nu socialismul anilor 1960-1990 a inventat cooperativele, ci însăși capitalismul, cu mult timp înainte. Deosebirea este într-adevăr fundamentală. Nici o asociație sau o cooperativă de tip capitalist nu a prevăzut și nu prevede lucrarea în comun a pământului.

Iată câteva exemple de asociere și cooperare, de-a lungul timpurilor, din județul nostru:

• Comuna promontorială (nu administrativă) era exponentul intereselor și doleanțelor viticultorilor. Asigura paza viilor, fixa data culesului și alte probleme specifice.

• În anul 1929, cu sprijinul ministrului agriculturii Ion Mihalache, a luat ființă cooperativa viticolă „Dealul Curții" de la Miniș, pentru valorificarea în comun a vinului. Existau 11 cooperative de acest fel în țară.

• În 1933 existau în județ 30 de cooperative agricole (după statistică) din care trei pentru distribuirea uneltelor și desfacerea produselor agricole.

• La Zăbrani, în anul 1935, prin cooperativa „Producătorul" se prelucrau zilnic 1600 litri de lapte la 9 lăptării. Prin cooperativă se desfăceau toate produsele: cereale, vin, țuică, porci grași, unt etc. Lăptării comunale mai erau la Aradul Nou, Frumușeni, Sânleani, Sânmartin, Șiria, Senmlac și Sântana (două).

• Raportul Camerei de Agricultură județene din 1939 a prezentat toate formele de organizare a producătorilor agricoli: cercuri agricole, tovarășii de asigurare a animalelor, lăptării comunale, asociații agricole, sindicate, cooperative.

• Enumerăm câteva sindicate arădene: viticol (1921), pentru încurajarea creșterii raționale a vitelor, exportului de vite și carne proaspătă (1931), cultivatorilor de sfeclă de zahăr (1935), canalului de mori al Crișului Alb (1936), de creștere a calului Nonius Mare (1939), pentru îmbunătățirea rasei Siementhal (1939), pentru creșterea bovinelor de stepă (1940).

Exemple din alte țări

• În Franța, Spania, Italia încă de la începutul secolului al XX-lea existau cooperative de vinificație (nu însă și de lucrare în comun a viilor);

• În Danemarca fermierii sunt asociați într-un sistem cooperatist pentru prelucrarea, comercializarea produselor alimentare și protejarea fermierilor;

• În Suedia, asociațiile agricole sunt printre cele mai vechi (secolul XIX). Au ca obiectiv colectarea și comercializarea produselor, procurarea de materii prime și de credite pentru asociați;

• În Japonia cooperativa agricolă - recent mediatizată - are ca obiectiv realizarea de profit nu pentru cooperativă, ci pentru membrii săi.

Nu partidele politice apără interesele agricultorilor, ci asociațiile profesionale.

Este adevărat că românii se lasă mai greu lămuriți, când este vorba de asociere comparativ cu germanii sau alte etnii. Și asta posibil și din cauză că asociațiile și cooperativele nu pot avea atâtea funcții de „șefi" după câți candidați ar fi.

Dr. ing. ALEXANDRU MIHALCA
S.C.P.V.V. Miniș

RECOLTE MAI MARI DECÂT CELE ANTICIPATE

Potrivit datelor statistice de la Direcția Agricolă Arad, în acest an, în județul nostru s-au obținut următoarele producții medii: orz - 2.803 kg/ha, grâu - 2.539 kg/ha, orzoaică de toamnă - 2.659 kg/ha, orzoaică de primăvară - 2.099 kg/ha, ovăz - 1.482 kg/ha, mazăre boabe - 585 kg/ha și muștar 1.037 kg/ha.

De menționat că la toate culturile, producțiile obținute se situează peste cele prognozate. Astfel, la grâu, orz și orzoaică de toamnă, au fost estimate recolte medii de 2.320 kg/ha, 2.075 kg/ ha, respectiv 2.309 kg/ha.

În continuare, agricultorii lucrează la eliberarea terenului și la executarea arăturilor de vară.

C. T.

După 54 de ani PRIMUL RECENSĂMÂNT AGRICOL

În perioada decembrie 2002 - ianuarie 2003, pe întreg teritoriul țării, se va efectua recensământul general agricol. Scopul acestei cercetări statistice de interes național este de a asigura date concrete pentru fundamentarea politicilor naționale în domeniul agricol. Recensământul va consta în inventarierea terenurilor, a mijloacelor de producție agricolă, precum și a efectivelor de animale, pe specii, aflate în proprietatea privată, în administrarea exploatațiilor agricole sau a agenților economici.

Pentru pregătirea, organizarea, conducerea și derularea lucrărilor recensământului, la nivelul județului s-a constituit prin ordin al prefectului, Comisia Județeană de Recensământ, al cărei președinte este subprefectul Florin Remețan.

La nivel de orașe și comune, până la 31 iulie se vor constitui comisii care vor răspunde de efectuarea recensământului în teritoriu.

„Activitatea de recenzare în teritoriu va fi depusă de către recenzori și recenzori șefi cărora li se va acorda indemnizația prevăzută de lege. recenzorii au obligația de a păstra confidențialitatea datelor înscrise în formularele de recensământ. Sarcina derulării în bue condiții a activității de recenzare revine Direcției Generale pentru Agricultură și Industrie Alimentară și Direcției Județene de Statistică, cu sprijinul prefectului și al celorlalte autorități ale administrației publice locale", a informat d-na Florica Grec, directorul Direcției Județene de Statistică.

În România s-au mai desfășurat microrecensăminte ale animalelor, dar ultimul Recensământ General Agricol a avut loc în 1948.

S. AMBRUȘ

După secerișul păioaselor, eliberatul terenului se face exclusiv manual, ca în urmă cu un secol. Balotatul și transportul auto al paielor au devenit nerentabile.
Foto: ȘT. MATYAȘ

CUM SE SUBVENȚIONEAZĂ SEMINȚELE CERTIFICATE?

Apărută recent, Legea privind producerea, prelucrarea, controlul și comercializarea semințelor și materialului săditor aduce o serie de noutăți în acest domeniu și se referă la activitatea întreprinsă de persoanele fizice și juridice înregistrate la Inspectoratul Teritorial pentru Calitatea Semințelor (ITCS) din Arad.

Sabin Puta, inspector-șef la ITCS, spune că, în primul rând, legea stabilește cadrul de subvenționare a semințelor de către stat. „Ajutorul financiar se acordă pentru producerea semințelor producătorului care realizează producția în baza unui contract sau a unei declarații de multiplicare înregistrată la ITCS. De asemenea, beneficiază de subvenții și cei care folosesc la însămânțare semințe certificate, care fac parte din categoriile biologice: Prebază, Bază și Certificată" - explică dl. Puta.

Modalitățile concrete de acordare a subvenției urmează să fie reglementate printr-o hotărâre de guvern ce va apărea până la data de 1 august.

„Pe baza legii semințelor, sunt în curs de elaborare 14 ordine ale Ministerului Agriculturii Alimentației și Pădurilor (NAAP) și patru hotărâri de guvern care vor reglementa acest domeniu. Din categoria de acte normative amintim și Ordinul nr. 253 din 14 iunie a. c., privind Metodologia de înregistrare a agenților economici care produc, comercializează și/sau semințe și material săditor" - spune dl. Puta.

Potrivit H. G. nr. 755 din 18.07.2002 privind stabilirea ajutorului financiar pentru producția internă de semințe certificate oficial pentru campania agricolă din toamna anului 2002, beneficiarii ajutorului financiar sunt: agenții economici care comercializează semințe și deținătorii de terenuri care utilizează semințe certificate.

„Subvenția stabilită se va acorda diferențiat județelor în funcție de procentul de calamitate produsă din cauza secetei. Pentru județul nostru, suma reprezintă 36,5 la sută din prețul de referință al seminței certificate, în funcție de categoria biologică. Astfel, pentru „certificată", la un preț de referință de 650.000 lei, se va aplica o subvenție de 237.300 lei" - declară dl. Puta.

De menționat că cererile de obținere a subvențiilor se vor depune la Direcția Agricolă Arad până cel târziu în data de 10 noiembrie a. c.

COSMIN TRIF

SC ACTIV GROUP SRL

Lichidator al SC AGROINDUSTRIALA ŞAGU SA, cu sediul în jud. Arad, loc. ŞAGU FN, anunță vânzarea conform Legii 64/1995 prin licitație publică deschisă, cu strigare, a următoarelor active aparținând societații debitoare:

A. bunuri imobile

DENUMIRE ACTIV	VALOARE DE PORNIRE A LICITAȚIEI
SEDIU AGROINDUSTRIALA ŞAGU - spații de depozitare	8.400.000.000
Teren incintă - LOCUINȚE ŞAGU	63.000.000
Teren incintă - FERMA NR. 4 - ŞAGU	175.000.000
Teren incintă - FERMA NR. 5 - ŞAGU	182.000.000
Teren incintă - FERMA NR. 1 - SÎMPETRU GERMAN	105.000.000
Teren incintă - ANEXA FERMA NR. 1- SÎMPETRU GERMAN	59.500.000
FERMA NR.2 - SÎMPETRU GERMAN - fermă zootehnică	6.650.000.000
LOCUINȚE și teren incintă ATELIER - SÎMPETRU GERMAN	315.000.000
FERMA NR. 10 MĂNĂŞTUR - fermă zootehnică	8.050.000.000

B. bunuri mobile

- cultivatoare combinatoare cu prețuri între 4.000.000 - 4.800.000 lei
- aparate de stropit cu prețuri între 10.000.000 - 12.400.000 lei
- remorci cisterne 3,6 cu prețuri între 8.000.000-20.000.000 lei
- aeroterme electrice cu prețuri între 2.000.000-2.800.000 lei
- mașina MAS cu prețuri între 3.200.000 -4.800.000 lei
- remorci RBA cu prețuri între 6.000.000-8.000.000 lei
- combină E 281 la prețul de 8.000.000 lei
- remorcă RM 13 la preț de 16.000.000 lei
- rezervor motorină cu prețul de 1.200.000 lei
- pompă submersibilă la prețul de 800.000 lei
- stație Motorola la prețul de 1.600.000 lei
- mobilier diverș

La bunurile mobile și imobile s-a aplicat o nouă reducere de 10% a prețului de pornire a licitației, față de licitațiile anterioare.

La prețurile menționate în listă se adaugă TVA-ul. Regulamentele de organizare licitației, pentru fiecare categorie de bunuri, caietele de sarcini pentru bunurile imobile, lista completă a bunurilor mobile, precum și informații suplimentare se pot solicita la sediul societății debitoare și la sediul SC "ACTIV GROUP" SRL, P-ța Avram Iancu, nr. 10, ap.3. Licitația va avea loc în data de **02.08.2002**, începând cu ora **11.00**, la sediul SC "AGROINDUSTRIALA ŞAGU" SA. Pentru bunurile ne-adjudecate, licitațiile se vor relua în fiecare zi de vineri a săptămânii, la ora 11.00, după o publicitate prealabilă. Taxa de participare la licitație, nerambursabilă, este de 500.000 lei/participant, pentru bunuri imobile și 100.000 lei/participant, pentru bunuri mobile. Garanția pentru înscrierea la licitație este de 10% din valoarea de pornire a licitației pentru fiecare bun. Cumpărarea caietelor de sarcini pentru bunuri imobile, achitarea taxei de participare, achitarea garanției de participare la licitație și înscrierile se pot face până cu o oră înainte de începerea licitației. Relații la SC "AGROINDUSTRIALA ŞAGU" SA, dna Jurcă Florica, tel. 0257/418.044 sau SC "ACTIV GROUP" SRL tel 0257/214.821, 0744/697.814 dl. Biriș Ioan.

SC ACTIV GROUP SRL

Lichidator al SC UNIVERSAL ALE SRL, cu sediul în Arad, str. Voievod Moga nr. 52,FN anunță vânzarea conform Legii 64/1995 prin licitație publică deschisă, cu strigare, a activelor aparținând societății debitoare: **mașini de cusut industriale cu accesorii; bunuri diverse: birotică, mobilier; autoturism Volkswagen la preț de 48.000.000 lei.**

Lista completă cuprinzând bunurile scoase la licitație, prețul de pornire al acestora și regulamentul de organizare a licitației, pot fi consultate la sediul societății debitoare și la sediul SC „ACTIV GROUP" SRL, P-ța. Avram Iancu, nr 10, ap. 3. **Față de licitațiile anterioare s-a aplicat o reducere cu 20% a prețului de pornire a licitației.**

La prețurile menționate în listă se adaugă TVA-ul. Bunurile pot fi văzute la sediul **SC UNIVERSAL ALE SRL**, Arad str. Voievod Moga nr. 52, în loc. Galșa nr. 228 și în loc. Șiria, Calea Aradului nr. 1831. Licitația va avea loc în data de **31.07.2002**, începând cu ora **14.00**, în localitatea Șiria, Calea Aradului, nr. 1831. Licitațiile se vor relua în fiecare zi de miercuri a săptămânii, la ora 14.00. după o publicitate prealabilă.**Taxa** de participare la licitație, nerambursabilă, este de **100.000 lei**/participant. Garanția pentru înscrierea la licitație este de 10% din valoarea de pornire a fiecărui bun. Înscrierile, achitarea taxei de participare și achitarea garanției de participare la licitație se pot face la sediul SC "UNIVERSAL ALE" SRL din Arad, str. Voievod Moga, nr. 52 până în data de **30.07.2002**, iar în data de **31.07.2002** până cel târziu cu o oră înainte de începerea licitației în Șiria, Calea Aradului, nr. 1831. **Relații** la SC "UNIVERSAL ALE" SRL, dna. Elisabeta Baltag, tel. 0257/230.303 sau SC "ACTIV GROUP" SRL tel. 0257/214.821, 0744/697.814 dl. Biriș Ioan.

Prețuri de referință la produsele agricole și la animale - (22 - 27 iulie)

Piața din Pâncota (sâmbătă)

Vegetale

● **porumb boabe** - 300-320.000 lei/șinic

● **grâu** - 300 - 320.000 lei/șinic

● **orz** - 300.000 lei/șinic

● **tărâțe** - 3.600 lei/kg

● **ovăz** - 320.000 lei/ șinic

Animale

- **vaci adulte** - 10-22 milioane lei
- **viței** (4-8 luni) - 3.300.000-6.000.000 lei
- **porci grași** - 30.000 lei/kg
- **purcei 6-8 săptămâni** - 1.000.000 - 1,1 milioane lei/pereche
- **cai** - 17-30 milioane lei

Piața din Chișineu-Criș (marți)

Vegetale

● **porumb boabe** - 320 - 350.000 lei/100 kg

● **orz** - 330.000 lei/100 kg

● **grâu** - 330 - 350.000 lei/100 kg

Animale

- **porci grași** - 30- 32.000 lei/kg
- **purcei** - 1- 1.200.000 lei (perechea)
- **viței** (4 - 6 săptămâni) - 1.800.000-2.500.000 lei

Piața din Beliu (miercuri)

Vegetale

● **porumb boabe** - 320-350.000 lei/100 kg

● **grâu** - 330- 350.000 lei/100 kg

● **orz** - 330.000 lei/100 kg.

● **ovăz** - 350.000 lei/100 kg

Animale

- **vaci adulte** - 9-22 milioane lei
- **viței** (4-7 luni) - 3,3-6 milioane lei
- **purcei** (7-8 săptămâni) - 1 - 1,1 milioane/ pereche
- **porci grași** - 30-32.000 lei/ kg

Arad, piața Obor (vineri)

Vegetale

● **porumb boabe** -320-340.000 lei/100 kg

● **grâu** - 330-350.000 lei/100 kg

● **orz** - 350.000 lei/100 kg

● **ovăz** - 350.000 lei/100 kg

● **tărâțe** - 3600 lei/kg

● **floarea soarelui** - 10.000 lei/ kg

● **soia** - 8.000 lei/kg

Șinicul este o unitate (neomologată) de volum egală cu aproximativ 80 kg cereale.

RECORD DE TURIȘTI LA MONEASA

La clătite... înainte!

Puzderie de lume la Moneasa. De vină-i vara, dar și cei ce au injectat viață-n stațiune. „Cred că sunt de 4-5 ori cât populația comunei. Adică 3-4.000 de turiști", aprecia primarul comunei, Terentie Condea. Comuna, probabil că rămânea un

sat dacă nu era stațiunea. Că e vorba de locuri de muncă pentru localnici, de închirierea unor camere turiștilor, de tinerii care acum învață la Sebiș industria turistică, Moneasa trage după ea și comuna.

Nevoia de agrement

Ideea cu „Festivalul Clătitelor" i-a venit lui Teodor Morar, patronul complexului Parc. Grămada de bani investită în renovarea hotelului nu putea „concura" cu imaginea proastă a stațiunii de dinainte de privatizare. Așa că, pentru a atrage turiști trebuia schimbată imaginea. „Festivalul a apărut din necesitatea de a face ceva în Moneasa. Această necesitate există în continuare. Moneasa are nevoie de agrement pentru a-și valorifica potențialul extraordinar pe care-l are". Acum a luat amploare turismul de conferințe, turismul de tineret fără însă ca Moneasa să-și piardă caracterul de stațiune liniștită, de refacere.

„Pentru noi - spune Sanda Kern, manager general al Moneasa S. A., a fost o treabă serioasă, însă sperăm amuzantă pentru turiști. Trebuie să atragem lumea să audă de Moneasa, să vadă că nu mai e ce-a fost." Festivalul clătitelor, inițial parte a Festivalului cântecului și portului popular, s-a adresat turiștilor și în special tinerilor. „Ei n-au amintiri urâte despre Moneasa" spune Sanda Kern. Că investiția în evenimente, pentru că pe lângă refacere, recreere ori tratament, turiștii vor să facă și altceva în timpul liber, este una profitabilă o demonstrează și faptul că de trei luni de zile Moneasa n-are locuri libere la cazare.

De la ziduri la oameni

Cât despre turismul internațional - Moneasa nu este încă gata pentru a fi scoasă pe piață. „Nu putem sări niște etape. Trebuie să refacem baza materială și apoi să ridicăm calitatea serviciilor. Și acestea-s făcute de oameni. Oamenii și greșesc. Ne-am ocupat de ziduri. Acum urmează oamenii", spune **Sanda Kern**. „Când simțim noi că suntem pregătiți, vom ieși la extern." Turiștii străini care vin - și-au fost câteva grupuri de austrieci, norvegieni și englezi, fac reclamă „din gură-n gură" stațiunii.

La „molcuțe"...înainte!

De la „clătita-eveniment-afacere" revenind la cele pe care făcătorii nu pridideau să le coacă pentru zecile de pofticioși din stațiune, menționăm că ziua a doua a festivalului a aparținut profesioniștilor de la unitățile din stațiune. Dar au fost și câțiva primari. Simpaticul **Ioan Mercea**, „primarul de la Macea / cu buricu' cât pogacea" se bucura: „Cred că-i singurul loc unde pot să-l bat pe prefect. La clătite, desigur."

„Molcuțele" cu dulceață de „părădăici și lubeniță" ori „cu soté de ciuperci după sâci (pășune) de la Macea" le-au gustat câțiva norocoși. Și primarul de Moneasa a copt câteva. Drept pentru care a și primit ca premiu „dreptul de a candida din nou."

Premii pentru 24, Gyuri Pascu pentru toți

O jumătate de kilogram de înghețată, bere la halbă cât poți bea de la ora 20 la 21, cazare gratuită la hotel Moneasa ori Parc, ședință de masaj prelungit, intrare liberă la strand în 2003 - toți cei 24 de turiști făcători de clătite care au participat la concursul Festivalului au luat câte un premiu. Marile premii au fost însă trei: Sasu Marius din Ineu a câștigat un weekend de trei zile la vila Ruxandra; Ioana Tudor (Craiova) un revelion la Moneasa și Valea Viorica (Arad) liber la cazare în hotel Parc în perioada 1 septembrie-25 decembrie. Celor ce n-au concurat, n-au gustat o clătită le zicem precum Gyuri Pascu: „Zi și tu nu-i bai / Nu-i bai, nu-i bai, nu-i bai" Și la anu' va fi „Festivalul clătitelor". Dar până atunci, încă un întreg șir de evenimente-spectacol.

DORU SAVA

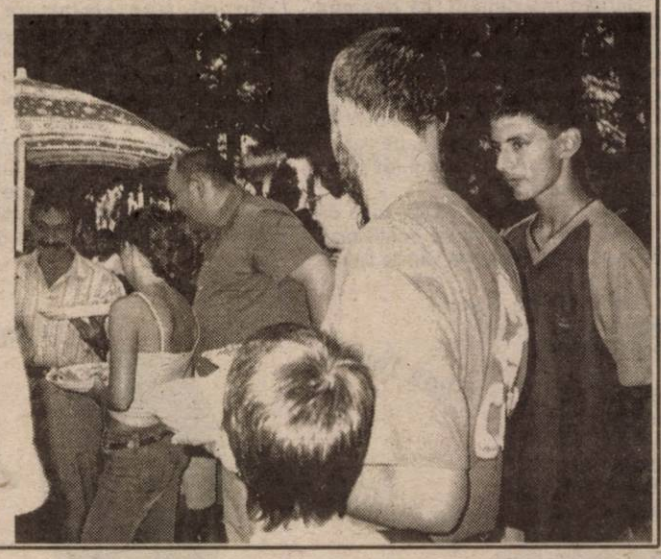

Ai vrea să
vorbești gratis
cu partenerul tău?

Acum poți.

Cu **Z Share Free** ai un abonament, două sau mai multe telefoane și convorbiri gratuite* între ele.

Vrei soluții de ultimă generație pentru afacerea ta?

Sună acum la 021 402 33 33!

*până la 2000 de minute în funcție de abonament.

Zapp MOBILE

www.zapp.ro

THE NEXT GENERATION NETWORK

„ÎN PARTEA DE ZIUĂ A NOPȚII”...

Scriam, nu demult, că doamna **Ligia Tomșa** se înfățișează la vămile poeziei cu duiumuri de versuri înscrise pe aripi de fluturi sau de paseri, pe luciul frunzelor de copaci, pe albul florilor de pomi primăvărateci, pe ochi de fântână, pe umbre de năluci, pe oglinzi curgătoare de râu, pe cerul răsturnat în marea cea mare...

Acum, mă văd nevoit să scriu că doamna **Ligia Tomșa** se înfățișează cu zestrea-i de frumos la vămile timpului...

Bănuiesc că a scris câteva versuri, cu sânge arzând - din sângele ei clocotitor și pe bănuțul pregătit pentru podarul care s-o treacă Dincolo.

Născută sub zodia poeziei, **Ligia Tomșa** a trăit un lung poem strălucinat de iubire - **„Voi rămâne mereu tânără, îmi zic, / Îndemnată de dragoste, / Cu un trup de aur / Și-o inimă roșie pe mâini”**, exclama ea în volumul de debut **„Umbra oglinzilor”**. Și chiar așa a fost. Cinstindu-și hărnirea, poeta ne obișnuise cu versuri tonice, sunând armonios în tonuri cristaline, insuflând bucuria de a trăi din plin, trezind pofta de înfruptare din splendorile naturii, înarmându-ne cu cel mai frumos sentiment omenesc și care se cheamă speranța! Găsind vreme și ca să înșiruie, pe o salbă mirifică, povești fermecătoare auzite fără îndoială de la **„Cireșul sălbatic”** care i-a fost frate, copilărind amândoi pe aceeași creangă de soare, **„El înflorind, / Eu lovind cu pumnii-n stele, / El cu rod, / Eu cu frunzele-amare / ale dragostelor mele”**, spunea poeta în același prim volum. Volum în care apele adormeau cu stelele în brațe, primăvara intra în oraș pe umerii ciobanilor, femei căutau în fântâna visului pasărea iubirii, poeta însăși fiind gata să alerge spre iubire ca ploaia de aprilie în grâu, ca marea spre țărmuri de piatră și neodihnă, ca păsările spre cuibul sudului cel bine știut. Întreg volumul era alcătuit dintr-un ciudat amestec de optimism solar, **Ligia Tomșa** alegând, ca o învingătoare **„partea de ziuă a nopții”** un straniu fior melancolic, fiindcă în **„partea întunecată a zilei”** primea semne neliniștitoare. Acestea se vor accentua în poeziile volumelor următoare care aveau ca temă principală trecerea timpului. După ce a scris **„Umbra oglinzilor”**, **„Fantezie de vară”** și **„Aripa dimineții”** (acestea două, poeme în proză sau, după definița ei, **„mărgele înșirate pe firul unui vis”**), a dat la iveală **„Frunze amare”**, versuri, **„Clepsidra cu năluci”** (povestiri) și **„Înserare”**. O înserare în care apărea **„doliul unui corb la revărul zăpezii”**, **„cenușa”** rămasă după focurile verii și se iscau lamentații după vechi podoabe, după vechi iubiri. Poeta scria o poezie adusă ca ofrandă pe **„altarul câmpiei”**, unde **„cerul are genunchi de rugăciuni”**.

Accentele dramatice alternau cu raze ale speranței. La prezicerea unei țigănci despre un sfârșit iminent, întrebarea firească, era „când”?, iar răspunsul venea necruțător: **„oricând ți se va părea prea curând...”**

Dar nu așa de curând, încât lirica doamnei **Ligia Tomșa**, care a câștigat mereu în gravitate, să nu ne apară ca expresie a unei depline maturități artistice.

Ea reprezentând un crez ales, atingând înalte valori estetice, fiind, de fapt, o oglindă a sufletului ei.

Figură luminoasă a spiritualității arădene, prezență sfioasă și modestă în fierberea acesteia, doamna **Ligia Tomșa** s-a retras discret în singurătatea unei veri bătând spre toamna perpetuă.

Răsună însă ecoul unei poezii: **„Și poate, totuși n-ai plecat, / Ai trecut doar dincolo de prag / Ademenit(ă) de sirenele lumii / Uitând să te legi de catarg”..., dar „... în zori, ... / Vei reveni / Cu păsările de abur / Zburând de pe umeri / Ca o iluzie...”**. Ce altceva decât o iluzie este poezia? Una, însă, fără de care nu e posibilă viața adevărată. Și pentru **Ligia Tomșa** visul, iluzia, speranța erau „ca aripa pentru pasăre”, dăruindu-i-se prin aceasta cerul.

FLORIN BĂNESCU

Cei care s-au săturat să aștepte evenimente culturale le creează ei înșiși

De ceva vreme încoace, Liana Didilescu, regizoare de meserie, realizatoare a două spectacole notabile la teatrul arădean, s-a lansat în managementul cultural. Termenul poate părea pretențios, însă descrie cel mai bine ceea ce încearcă să facă Liana Didilescu, împreună cu Fundația BW Pacific. Motivația ei este simplă și ar trebui să anime orice tânăr artist care vrea să își găsească o „supapă” pentru tendințele lui creatoare. Dar majoritatea preferă să se văicărească, să aștepte, să stea pe margine doar îi bagă cineva în seamă. Liana însă nu. În calitate de coordonator al unui ambițios și coerent proiect al Fundației BW Pacific, face de toate; de la conceperea proiectului până la căutarea sponsorilor, contracte, tot ce înseamnă punerea în practică a ideilor. Și pe toate le învață din mers.

Primul „boom” al proiectului de care am amintit a fost concertul Nicu Alifantis și Pasărea Colibri. Ca la orice început, s-au ivit greutăți care au pus în pericol chiar desfășurarea evenimentului. Cel care l-a „salvat” în ultimul moment a fost Aurel Ardelean, rectorul Universității de Vest „Vasile Goldiș”. Pe lângă mulțumirile speciale care i se cuvin din partea Fundației, Liana Didilescu își exprimă încrederea că această colaborare va deveni o permanență, mai ales că grupul țintă căruia îi sunt destinate activitățile Fundației sunt studenții arădeni. Au mai fost alături de Fundația organizatoare în această primă încercare și Omniasig, Grup Codlea, SC Forincom SA.

Spuneam că proiectul Lianei Didilescu este unul ambițios și coerent. Și iată de ce. O parte a proiectului se referă la impresarierea de spectacole și concerte; adică invitarea unor artiști din toată țara la Arad, pentru a „performa” în spații neconvenționale. Cealaltă parte are în vedere producția de spectacole de teatru, în număr de opt (unul pe lună), din dramaturgia românească. Aici Liana Didilescu își va face „meseria de bază”, montând patru din cele opt spectacole din proiect.

Și pentru a dovedi că acestea nu sunt doar declarații de intenție, un prim spectacol se întrevede deja. Este vorba despre o coproducție cu...Tunisia, cu „Association de la Jeunesse Théatrale”, care va participa cu trei actori la acest spectacol. Premiera este așteptată pe data de 25 septembrie, iar în martie 2003, spectacolul va intra într-un festival din Tunisia, urmând ca apoi să fie itinerat într-un turneu francofon.

Tot ce-i lipsește Fundației pentru îndeplinirea acestor proiecte, înafară de bani (de care e mereu nevoie), este un spațiu de repetiții. Poate se găsește cineva care să renunțe o vreme (măcar) la o pivniță...

CĂTĂLINA LATU

TÂNĂRĂ ARĂDEANCĂ POET ȘI PASTOR

Regéczy Szabina Perle este o tânără care a intrat încă din perioada adolescenței în universuri care, în general, sunt considerate apanajul bărbaților. Absolvind în 1997 **Institutul Teologic Protestant** din Cluj, ea a devenit pastor reformat. Însă vocația teologală nu a îndepărtat-o de o veche pasiune: literatura.

Prima sa afirmare în acest sens datează de la vârsta de 16 ani, când Regéczy Szabina Perle debutează în ziarul arădean **Vörös Lobogó**. După o bogată activitate publicistică în ziare de limbă maghiară, anul 1999 îi aduce autoarei bucuria apariției primului său volum compact, **„Szülőföld és hivatástudat” / „Pământ natal și misiune”**.

Titlul reunește sub deviza pe care o conține poezii și lucrări de publicistică scrise în perioada 1989-1999. Fiecare scriere este datată exact, ceea ce permite cititorului urmărirea cronologică a traseului litetar al autoarei. Încă de la o primă lectură se remarcă predilecția acesteia pentru prozodia eliberată de stricte constrângeri formale precum și rolul deosebit atribuit așezării în pagină; se remarcă de asemenea jocul sugestiv al semnelor de punctuație.

Anul 2000 aduce în prim-plan un alt aspect al preocupărilor scriitoarei și anume alcătuirea unui volum care să cuprindă 100 de poezii traduse din perlele liricii românești contemporane. Titlul volumului **„Ha majd felébredek” / „Dacă mă voi trezi”** coincide cu cel al uneia dintre poeziile care fac obiectul traducerii, aparținând poetei Ana Blandiana.

Volumul are meritul incontestabil de a propune cititorilor maghiari o selecție ilustrativă din polivalenta poezie românească a ultimelor decenii. Lista scriitorilor selectați în vederea traducerii se încheie cu o suită de poeme ale celui sub a cărui pecete a evoluat lirica noastră modernă: Nichita Stănescu.

Din noiembrie 2001 Regéczy Szabina Perle deține funcția de organizator al Cenaclului Literar **Toth Arpád** din Arad; fapt care confirmă oarecum recunoștința meritelor sale.

Cât de mult mai are de muncit tânăra autoare până la deplina afirmare literară, publicul cititor va avea onoarea de a decide.

SPERANȚA MILANCOVICI

„ASPECTELE” STUDENȚILOR DE LA „AUREL VLAICU”

• O revistă pentru tineri

A apărut zilele acestea numărul 8 al revistei studențești „ASPECTE”. Revista apare sub îndrumarea celui mai puternic O.N.G. din Arad - Liga Studenților din Universitatea „Aurel Vlaicu” (L.S.U.A.V.). În paginile „Aspectelor” pot fi citite materiale interesante despre: sport, hobby, activități studențești sau burse în străinătate. De asemenea, semnalăm apariția a două interesante interviuri - unul cu decanul Facultății de Chimie și Protecția Mediului, ***Cornelia Idițoiu,*** iar celălalt cu actorul Teatrului de Stat arădean ***Costin Găvază.***

Directorul revistei, ***Irinel Ciocioc*** spune că dedică acest număr viitorilor boboci ai universității, care se pot familiariza astfel mai bine cu viața studențească. ***„Mai dorim să menționăm că, acum la sfârșit, dacă e să facem un bilanț am avut ceva activitate. Pe lângă activitățile studențești cultural-sportive tradiționale (balul bobocilor, student show, campionate de fotbal, baschet sau volei) am avut și alte proiecte importante. Aș aminti doar de colaborarea între O.N.G.-urile studențești și administrația locală, „program de întocmire a proiectelor”, „diagnozarea forței de muncă” sau „campania anti-drog”,*** a conchis Ciocioc.

Apărută în condiții grafice deosebite, în 900 de exemplare revista „Aspecte” a fost susținută financiar de Consiliul Județean Arad.

OLIMPIU BULZAN

DIECI - ULTIMA NEDEIE PE VALEA CRIȘULUI ALB

Duminică s-a desfășurat în comuna Dieci, o nouă manifestare cultural-sportivă din zona văii Crișului Alb - după cele care au avut loc la Zimbru, Vârfurile-Avram Iancu și Sortoc-Hălmagiu. Organizată de Consiliul local și căminul cultural din localitate, manifestarea, care de acum a intrat în tradiția locală, s-a bucurat de o participare numeroasă.

Domnul Gheorghe Tîț - directorul căminului cultural din localitate ne-a dat unele amănunte privind programul acestei serbări câmpenești. A început cu desfășurarea manifestărilor sportive, reunite sub genericul cupa „Progresul”, care a antrenat un mare număr de tineri la întreceri sporive, fotbalul fiind pe primul loc. Pentru ca tabloul să fie cât mai complex și să fim la înălțime, am invitat ansamblul folcloric „Junii Crișului” din Dieci, Grupul vocal „Sânzienele” al Școlii Populare de Artă din Arad, „Cununița” din Sântana și un program de momente vesele prezentate de Costel Soit.

Au fost prezenți la nedeie formația condusă de maestrul Ilie Pașca, cu soliștii vocali Ștefan Muntenaș, Liliana Cosma, Flavia Puică, Ben Stănescu, Cosmin Pașca și Călin Timiș.

Nedeia a fost onorată și de reprezentanți ai Prefecturii și Consiliului Județean Arad, firme de stat și particulare care au contribuit din plin la reușita manifestărilor culturale din Dieci, foruri cărora primarul comunei le aduce calde mulțumiri.

Seara, cântecele și jocurile nedeii se mai auzeau până departe, fiind ultimele din acest an, în zona Gurahonț-Hălmagiu.

ALEXANDRU HERLĂU

Valentina Balaș se remarcă în domeniul inteligenței artificiale

Inteligența artificială este un domeniu prea puțin familiar românilor. Cu atât mai puțin ne putem gândi să avem specialiști în acest domeniu. Dar iată că la Arad un cadru didactic se remarcă deja în acest sens. Este vorba despre VALENTINA BĂLAȘ, șef de lucrări la specializarea Automatică din cadrul Facultății de Inginerie a Universității „Aurel Vlaicu”. La începutul acestei luni, Valentina Balaș a participat în Franța, la Annecy, la **Congresul de prelucrare a informației și managementul incertitudinii în sisteme bazate pe cunoștințe**, ediția a IX-a. Specialiștii din acest domeniu vin din matematică, informatică, automatizări - electronică. Mai pe înțelesul tuturor, inteligența artificială are ca scop imitarea inteligenței umane, pe baza unor teorii ca teoria posibilității, teoria fuzionării informației, teoria evidenței, logica Fuzzy, ș.a. Precursorul inteligenței artificiale a fost savantul român Grigore Moisil. Aplicațiile practice ale inteligenței artificiale se regăsesc în cele mai variate ramuri.

La congresul sus-amintit, au fost prezentate peste 300 de lucrări, acceptate după ce au fost recenzate de specialiști, nume sonore din domeniu, recunoscute în toată lumea. Președinte de onoare al congresului a fost părintele logicii Fuzzy, Lotfi A. Zadeh, de la Universitatea Berkeley, California.

Arădeanca Valentina Balaș a prezentat la acest prestigios congres lucrarea „Un senzor inteligent pentru echipamentul de frânare ABS care poate echipa vagoane de călători, înglobând prelucrarea informației cu logică Fuzzy”. Până la acest congres, Valentina Balaș a mai participat la manifestări similare, însă de mai mică anvergură.

CĂTĂLINA LATU

Noi tratamente împotriva cancerului

La ultimul Congres Mondial de Oncologie de la Oradea s-au prezentat lucrări care au demonstrat potențialul semnificativ al tratamentelor-țintă împotriva cancerului și al tehnicilor care permit alcătuirea „cardului de identitate" ADN al tumorii. Iată, pe scurt, cele mai importante rezultate și totodată încurajatoare:

● un studiu a arătat că administrarea precoce a unui agent activ numit **DOCETAXEL** (medicamentul fiind comercializat sub numele **TAXOTERE**) a redus cu 30% riscurile de recurență a cancerului la sân metastazic (tratat în stadiu precoce);

● medicamentul comercializat sub numele de **IRESSA** a dat rezultate promițătoare în tratamentul cancerului pulmonar. Acest medicament face parte dintr-o nouă clasă de substanțe anticanceroase care în loc să distrugă celulele canceroase prin acțiunea împotriva nucleului lor, frânează cancerul, blocând factorii de creștere. Această substanță reușește chiar să reducă tumorile existente în cazul unor pacienți. Medicamentul a fost testat pe bolnavi care urmaseră deja, fără rezultat, un tratament cu chimioterapice.

● un alt studiu a demonstrat rezultate încurajatoare în urma administrării unui **anticorp monoclonal HuM 195, în combinație cu chimioterapia, în tratamentul leucemiei mieloide.**

Un alt anticorp monoclonal administrat pacienților afectați de cancer la rinichi, cu metastază, a reușit să întârzie progresia tumorii. Anticorpii monoclonali sunt proteine modificate genetic pentru a ținti anumiți antigeni aflați în combinație cu celulele canceroase;

● dr. Robert Maki (New York) a prezentat studiile care permit stabilirea unui **„card de identitate" genetică a tumorilor maligne**, din care a diferențiat peste 50 de subtipuri. Stabilirea unei astfel de fișe de identitate ar putea fi utilă, pentru medici, la diagnosticare.

ȘAPTE ARGUMENTE ÎMPOTRIVA CAFELEI!

Efectul principal al cofeinei este cel de stimulare a sistemului nervos central și a inimii, de relaxare a căilor aeriene bronșice, având și acțiune diuretică.

Iată șapte argumente împotriva consumului de cafea, aduse de cercetătorii americani:

1. cafeaua tinde să agraveze gastrita și ulcerul gastro-duodenal, deoarece crește secreția gastrică.

2. produce anxietate, insomnie, iritabilitate, amețeală, prin stimularea nervoasă excesivă. Dacă se renunță la cafea simptomele dispar în 1-2 zile.

3. favorizează excreția de tiamină și alte vitamine din grupul B. Poate reduce absorbția de fier, calciu și alte minerale

4. poate produce scaune diareice și prurit anal

5. consumul excesiv de cafea poate crește nivelul colesterolului sanguin și tensiunii arteriale

6. cafeaua produce dependență. Oprirea bruscă a consumului de cafea poate produce dureri de cap, letargie, depresie, iritabilitate și constipație.

7. consumul excesiv de cafea în timpul gravidității poate produce malformații congenitale

MEDICUL VĂ RĂSPUNDE!

D. B., 59 ani, Arad. Oțetul de mere este foarte bogat în minerale (potasiu, fosfor, magneziu, calciu, fier, clor, sulf, fluor, siliciu etc. Cura cu oțet de mere este indictă în: astm bronșic, ateroscleroză, hipertensiune arterială, arterită, obezitate, cistite, nefrite, nevroze, insomnii, intoxicații alimentare, oboseală cronică, insomnii, lăcrimare la persoanele în vârstă, sarcină, nevralgie facială etc. Adăugați două linguriță de oțet de mere la 100 ml apă și beți în fiecare dimineață, pe stomacul gol.

M. R., 66 ani, Arad. Tinctura de păducel se găsește în magazinele cu produse naturiste dar și în unele farmacii. Ea se recomandă în hipertensiune arterială, cardiopatie ischemică, hipertiroidie și persoanelor nervoase. De altfel, o puteți prepara și dvs. astfel: 20 g plantă (fructe, flori sau funze) se macerează timp de 10 zile în 100 ml alcool de 70 de grade. Se poate folosi simplă sau amestecată cu tinctură de valeriană, în părți egale. Se iau câte 10-15 picături, de 3 ori pe zi, înainte de mese, preventiv sau curativ.

Rețete vegetariene

◆ Musaca de dovlecei cu vinete

Ingrediente: 2 vinete; 4 dovlecei mici; 4 roșii; 2 cepe; 3 linguri măsline; pătrunjel verde tocat;

Preparare: Se curăță, se toacă mărunt ceapa și se înăbușă la foc mic cu ulei plus puțină sare. Se adugă apoi roșiile. (Vinetele, dovleceii se curăță, se taie rondele de 1 cm, se pune sare și se lasă la scurs 30 min.). Se unge un vas, se tapează cu pesmet. Se pune un rând de dovlecei, un rând de vinete, un rând de sos de ceapă cu roșii și pătrunjel tocat. Se alternează straturile, iar deasupra se toarnă sosul rămas. Se dă la cuptor 30-40 min. și se servește cu cartofi natur.

Opțional se poate pune puțin piper și 2-3 căței de usturoi tocați.

◆ Salată andaluză

Ingrediente: - 2-3 roșii tari; 1 gulie medie; 1 castravete; o ceapă; sare, piper după gust; verdeață tocată la alegere; 2 linguri mărar; 3 linguri ulei măsline; o lingură oțet de mere;

Preparare: Se spală roșiile și castravetele și se taie rondele. Se curăță gulia și se rade pe răzătoarea mare. Ceapa se curăță și se taie inele. Se adaugă toate ingredientele într-un castron, se adaugă sare, piper și verdeață tocată: mărar, pătrunjel, busuioc sau tarhon. Înainte de servire se face un sos din 3 linguri ulei măsline + o lingură oțet de mere, care se toarnă deasupra. Se consumă cu pâine integrală. Salatei i se pot adăuga felii de ou fiert tare.

◆ Tocăniță de gogoșari copți

Ingrediente: 10 gogoșari copți, 3 cepe, 2 căni suc de roșii, 2-3 linguri ulei, sare, 3-4 căței de usturoi, frunze de dafin.

Preparare: Ceapa tăiată fin se călește în ulei cu puțină apă, se adaugă apoi gogoșarii tăiați felii, sucul de roșii, condimentele. Se fierb la foc mic 10-15 min. Și se servesc cu paste făinoase fierte.

CURA CU GERMENI DE GRÂU

Germenii de grâu sunt deosebit de bogați în: **substanțe minerale (fosfor, magneziu, fier, mangan etc.) ● albumine ușor digestibile ● uleiuri vegatale ● hidrocarburi ● vitaminele A, B, E.** Grâul încolțit („hrana vie") poate fi obținut acasă, dar se găsește și în comerț. Ce efecte terapeutice are? În afara **întăririi sănătății**, grâul încolțit este de mare folos **în stările de convalescență, celor suferinzi de boli cronice, sportivilor, intelectualilor, celor care efectuează munci fizice grele, gravidelor și mamelor care alăptează.** Nu se recomandă în cura de slăbire.

Pagină realizată de
dr. MARIA FILIMON

Evitați expunerea prelungită la soare!

Evitați expunerea prelungită la soare, mai ales dacă aveți pielea albă. Bronzul este de fapt o arsură solară; este cumulativ și reprezintă o leziune toxică ireversibilă. Îmbătrânește pielea, produce riduri și chiar cancer. Nu vă lăsați înșelați de zilele noroase, deoarece radiația ultravioletă penetrează foarte bine norii. Atenție și la lămpile pentru bronzat, care emit nivele ridicate de ultraviolete și prezintă riscuri pentru: cancer de piele, riduri, cataractă, leziuni ale vaselor sanguine, arsuri oculare, reacții fototoxice și fotoalergice. Multe persoane care se expun la soare fără măsură, suferă de elastoză solară, o degenerare a pielii, ce debutează cu pete galbene care se transformă în pete pigmentate, ce pot da naștere modificărilor maligne. Zonele afectate trebuie supravegheate toată viața pentru semne de malignitate dacă se continuă expunerea la soare. Lezarea celulelor pielii de către ultraviolete nu poate fi vindecată, ci doar prevenită progresiunea.

Secții de terapie intensivă la standarde occidentale în toate spitalele județene

Toate spitalele județene din România vor primi, pînă la sfîrșitul anului, echipamente moderne, la standarde occidentale, pentru dotarea secțiilor de reanimare (ATI), în baza unui program al Ministerului Sănătății și Familiei finanțat de Banca Mondială. Dacă pînă în 1970, secțiile de anestezie terapie intensivă din România puteau fi lesne comparate cu cele din occident, ulterior și, mai ales din 1980, orice dotare a fost sistată. Astfel s-a ajuns ca, în urmă cu un deceniu, toate clinicile cu acest profil să lucreze cu,aparatură mult depășită, a mai spus Tulbure. "'ATI este o specialitate care nu se poate face cu mîinile goale. Este nevoie de tehnologie de vîrf, pentru că cel puțin cinci la sută din activitatea unui spital - în special cazurile foarte grave - sînt tratate aici. Echiparea tuturor secțiilor din marile spitale va reduce cu mult presiunea asupra unităților sanitare din Capitală", a adăugat directorul institutului, care este șeful clinicii de anestezie terapie intensivă Fundeni. În Statele Unite ale Americii, unu la sută din PIB este consumat de ATI, a precizat Tulbure.

Cosmeticele conțin ftalat, produs periculos pentru sănătate

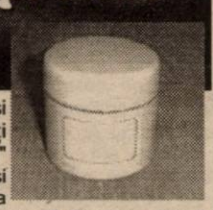

Numeroase produse cosmetice folosite în mod curent - parfumuri, creme, deodorante - conțin ftalat, un produs chimic periculos pentru sănătate și în special pentru fertilitate, afirmă un studiu realizat de trei organisme de protecție a mediului din Statele Unite, informează AFP. Acest studiu, intitulat "Nu prea frumoasă", a testat 72 de produse, descoperind că 52% dintre ele conțin ftalați. Aceștia sînt incluși într-o familie de produși chimici industriali care sînt folosiți la înmuierea plasticului și ca solvanți. Ei provoacă atrofierea testiculelor la bărbați și numeroase probleme legate de organele genitale. Testele efectuate pe animale au mai evidențiat și efecte negative asupra ficatului, rinichilor și plămînilor. Au fost găsiți ftalați în parfumul "Poison" de la Dior, în deodorante și în geluri de păr de la Revlon, Calvin Klein și Procter & Gamble, afirmă studiul, precizînd că parfumurile au cel mai ridicat conținut de ftalați. Alte articole în care s-a evidențiat prezența acestor produși sînt ambalajele pentru alimente, perdelele de duș, interioarele automobilelor, mortarul și varul. Respectivele substanțe pot pătrunde în organism prin aplicarea produselor cosmetice dar și prin inhalarea fumului sau consumul de alimente contaminate.

PROCTOLINE
centrul medical proctologic

PROCTOLINE
oferă posibilitatea tratării de:
hemoroizi
fisuri anale

Nu este necesară spitalizarea, viața personală și activitatea profesională nefiind afectate. Tratamentul nu necesită pregătire preoperatorie (clismă etc.). Beneficiați de un tratament modern practicat cu succes în țările occidentale.

FĂRĂ OPERAȚII!

Responsabilitatea deplină a rezultatelor

TIMIȘOARA 056 221.219
BUCUREȘTI 021 311.19.69 BAIA MARE 0262 212.622
BRAȘOV 0268 333.985 IAȘI 0232 261.818

CĂLIN CHIȘBORA L-A ARUNCAT PE PIAȚĂ PE EMANOIL GHERGHEL

■ Consiliul de administrație va vota astăzi, în privința directorului general executiv

De ieri, de la ora 15,00, în scaunul de director general executiv al F.C. UTA s-a instalat Emanoil Gherghel. Asta, după ce Călin Chișbora a primit confirmarea la ceea ce a citit în presă, adică faptul că Marin Lupaș - fostul președinte - refuză să mai stea la cârma clubului alb-roșu.

În ciuda faptului că nu s-a reunit Consiliul de Administrație al F.C. UTA, dar o va face astăzi, în regim de urgență, Emanoil Gherghel e noul director general executiv, căci e puțin probabil să nu primească girul celor 10 din C.A.

Aseară, alături de Călin Chișbora - președintele Consiliului de Administrație, la club lucra de zor și Emanoil Gherghel. Am aflat că - după ce va fi instalat - acesta va pleca la București, pentru a depune la Liga Profesionistă de Fotbal, actele UTA-ei de primire a licenței de club profesionist.

În timp ce Călin Chișbora ne-a declarat, aseară, că **„am făcut, cred eu, cea mai bună alegere, deoarece directorul general executiv are toate ușile deschise, căci îl cunoaște lumea"**, Emanoil Gherghel a refuzat să facă vreo declarație, spunând doar atât: **„Vorbim mâine, după ce, probabil, voi fi instalat. Acum - nu, pentru că, poate, nu voi primi acceptul Consiliului de Administrație. Nu se știe niciodată."**

Așadar, E. Gherghel revine în fruntea clubului după exact 11 ediții de campionat, el conducându-i pe „alb-roșii" ultima dată în sezonul '90 - '91.

***

Astăzi, de la ora 21,00, la sediul Clubului UTA se pun în vânzare abonamente pentru viitorul sezon, în care „Bătrâna Doamnă" va evolua în Divizia A, însă - deocamdată - numai la peluze. Pentru a procura un abonament va trebui să scoatem din buzunar 250.000 lei.

Programul zilnic de vânzare al abonamentelor va fi între orele 9,00 - 16,00.

LEO SFÂRA

LUPAȘ ȘI IENCIU NU ȘI-AU PRIMIT BANII!

Conform unei înțelegeri scrise, făcută cu ocazia Adunării Generale de la FC UTA, Călin Chișbora și-a luat angajamentul în numele grupului de inițiativă să restituie până pe 27 iulie a.c., datoriile lui Marin Lupaș și Ioan Ienciu. Este vorba de circa 70.000 de dolari, bani pe care foștii conducători ai UTA-ei i-au luat sub formă de împrumut de la persoane fizice, girând cu propriile locuințe - pentru a putea încheia campionatul trecut, care a consfințit promovarea echipei în Divizia A. Achitarea acestor bani către Lupaș și Ienciu a fost una din condițiile impuse de fostul investitor Angelo Gandolfi.

Sâmbătă, în ziua expirării termenului, Chișbora l-a convins pe Lupaș să accepte amânarea restituirii banilor pentru luna august, motivând că a făcut un efort financiar mare pentru a putea achita o parte din restanțele către jucători.

„Pentru a nu fi acuzați că destabilizăm lucrurile la club, am acceptat să modificăm termenul pentru o dată din luna august" - ne-a declarat, fostul președinte Marin Lupaș.

D. SCRIDON

„Ole" Roșca, la tineretul UTA-ei?

Fost antrenor la West Petrom Pecica, ultima dată, „Ole" Roșca este foarte aproape de a prelua destinele echipei de tineret de la FC UTA. Dacă discuțiile se vor finaliza în mod favorabil, Roșca s-ar „înhăma" la o treabă grea pentru că nu e deloc simplu să alcătuiești o echipă din ce pică de la echipa mare.

Însă cum prea mare preț pe rezultate nu se pune la tineret, principalul obiectiv al antrenorului „Ole" Roșca pare a fi rodarea de jucători pentru seniorii lui Ionuț Popa.

D. S.

PRIMA ÎNFRÂNGERE PENTRU JUNIORII MARI DE LA UTA

În etapa a V-a a Campionatului Național de juniori republicani la fotbal, F. C. UTA s-a deplasat la Hunedoara pentru a întâlni Corvinul din localitate.

Surprinde eșecul juniorilor mari (scor 0-1), pregătiți de Viorel Pasc, după o serie de patru victorii consecutive. În schimb, juniorii mici antrenați de Ștefan Mândru au învins cu scorul de 3-2, grație reușitelor lui Bălan - 2 și Pele (penalty). Cu această victorie obținută în deplasare, F. C. UTA-juniori B se apropie de primele locuri ale clasamentului, având trei victorii și două înfrângeri.

D. S.

La trei luni după C.E. de haltere

ARĂDEANUL ADRIAN JIGĂU URCĂ ÎNCĂ DE DOUĂ ORI PE PODIUM

Așa cum am scris la vremea respectivă, în perioada 21-28 aprilie a.c., la Campionatele Europene de haltere desfășurate la Antalya (Turcia), Adrian Jigău (C.S. Astra Arad) a cucerit medalia de bronz, în cadrul categoriei 56 kg, la stilul aruncat cu 145 kg, în timp ce la smuls (120 kg) și la total (265 kg) s-a situat pe locul IV.

Zilele trecute, însă, pe adresa Federației Române de Haltere a sosit de la Federația Internațională de specialitate clasamentul corect al categoriei 56 kg, în urma rezultatului pozitiv al controlului antidoping al sportivului Igor Grabucea (Republica Moldova), care fusese clasat pe locul secund la ambele stiluri (122,5 kg + 145 kg), cât și la total (267,5 kg). În aceste condiții, Adrian Jigău, clasat inițial pe poziția a patra atât la smuls, cât și la total, urcă pe podium, fiind creditat cu încă două medalii de bronz.

Dar, iată clasamentul final al categoriei 56 kg de la ediția din acest an a C.E. de haltere de la Antalya:

1. Vitali Derbeniev (Bielorusia) 125 + 152 = 277

2. Artuk Fedat (Turcia) 122 + 145 = 267

3. Adrian Jigău (România) 120 + 145 = 265

Cu aceste trei medalii de bronz ale lui

Adrian Jigău, numărul medaliilor câștigate de halterofilii arădeni de-a lungul anilor la Campionatele Europene, Campionatele Mondiale și Jocurile Olimpice se ridică la 53.

În această perioadă Adrian Jigău se pregătește în cadrul lotului național, condus de Nicu Vlad, în vederea „mondialelor" ce vor avea loc în luna noiembrie în capitala Poloniei.

ALEX. CHEBELEU

Șapte arbitri au promovat în Divizia „D"

Duminică, A.J.F. Arad a organizat examenul de promovare pentru arbitri în Divizia „D". În urma probelor teoretice și fizice (desfășurate pe stadionul „Gloria" vor împărți dreptatea pe terenurile diviziei „D": *Dan Țâșcă, Dorin Cura, Florin Demian, Florentin Matei, Sorin Rotaru, Eugen Avram și Ioan Naghi.* Aceștia sunt șapte din cei cinsprezece candidați, cei care nu au trecut testul urmând a susține un nou test, în luna august, pentru ocuparea încă unui loc care a rămas vacant.

RADU ROMANESCU

Dialoguri de vacanță

„TREBUIE SĂ IAU DECIZIA CEA MAI BUNĂ"

Majoritatea echipelor și-au reluat pregătirile în vederea noului sezon competițional. Dar, cum până la startul campionatului mai este puțină vreme, am provocat-o la un scurt schimb de pase pe baschetbalista Bianca Drăguș. Ca întotdeauna,

● afirmă Bianca Drăguș, fostul căpitan al B.C. ICIM Arad

fostul căpitan al formației B.C. ICIM a răspuns cu amabilitate întrebărilor noastre...

– Bianca, cum îți petreci vacanța?

– Înainte de a pleca la turneul din Coreea am fost cu prietenii, o săptămână pe litoral, la Constanța și Neptun. De fapt, am colindat mai multe locuri. Am trecut și pe la stațiunea Felix câteva zile, și în rest, la Arad. Dar, m-ar mai tenta un scurt periplu la mare.

– Apropo de Coreea, cum a fost acolo?

– Am fost cu lotul național, cu antrenorii Ioan Valerian și Magda Jerebie la un turneu. Nu prea mi-a plăcut fiindcă am fost în Coreea de Nord. Referitor la competiție, în două meciuri am ieșit învingătoare, alte două meciuri le-am pierdut.

– Bianca, se aude că echipa maghiară D.K.S.K. Miskolc ar fi interesată de serviciile tale...

– La sfârșitul campionatului am vorbit cu ei, dar atât. Nu am fost în probe și nu e nimic sigur.

– Încă un zvon. Pleci la Livas Târgoviște?

– Într-adevăr și eu și Anca Stoenescu am fost căutate de cei de la Livas. Ne sună permanent. Vor să mergem la ei, mai ales că doresc să se înscrie în Cupele Europene. Mi-ar fi greu să mă duc la Târgoviște după ce am jucat atâția ani aici, la Arad. Însă, trebuie să mă hotărăsc și să iau decizia cea mai bună pentru mine.

– Ce părere ai despre schimbările de la ICIM, echipă ce a anunțat că se va baza mai mult pe jucătoare tinere?

– Lotul, acum e cam subțire. Sunt câteva fete care au jucat împreună, se cunosc și pot fi un impuls pentru celelalte. Dacă totul va fi în regulă, în doi-trei ani echipa se poate „suda" și ataca din nou titlul.

– Bianca, noi îți dorim succes pe mai departe.

ADELA CIOLOCOI

Handbal masculin

MIHAI DAVID - NOUL SPONSOR AL H.C. ARAD

■ Echipa a plecat astăzi în cantonament, la Moneasa

De ieri, principalul finanțator al echipei de handbal masculin H.C. Arad este Mihai David, ministru secretar de stat pentru investiții și dezvoltare regională în cadrul Ministerului Dezvoltării și Prognozei. Funcția de președinte este ocupată de Caius Parpală, președintele CJA, iar Mihai Petrică este vicepreședinte și organizator de competiții. Așadar, o serie de modificări, cu siguranță benefice în lotul arădean, după ce Safilarul, sponsorul din campionatul precedent și-a retras sprijinul. Obiectivul nu este altul decât promovarea în elita handbalului național, țintă care sperăm că își va găsi finalizarea la finele competiției.

Revenind la stagiul de pregătire centralizată, acesta se va desfășura în stațiunea de la poalele Munților Codru Moma pe o perioadă de zece zile. Au urcat la munte alături de antrenorul Ștefan Deacu (celălalt tehnician, Ioan Buruc, este plecat din localitate datorită unor probleme de sănătate) și - încă o noutate -maseurul Istvan Kopek, următorii handbaliști: Bogdan Ungureanu, Augustin Drăgan, Emil Florea - portari, Sergiu Huian, Marcel Tudor, Adrian Dreghici, Marius Bistrean, Adrian Cristescu, Raul Revilak, Claudiu Dărăbuț, Cosmin Gabor, Claudiu Vitișan, Gabor Covaci, Rareș Ursache, Manuel Dermenjin, Ioan Flonta - jucători de câmp.

Antrenamentele, trei la număr, se vor desfășura în aer liber și în sală. Pe 9 august este preconizată revenirea la Arad și apoi o serie de jocuri amicale, până la startul campionatului în 7 septembrie.

ADELA C.

Meciul veteranilor

CRIȘANA SEBIȘ '70 - BIHARIA VAȘCĂU '70 6-6 (1-2)

Sâmbătă 27 iulie a.c., începând cu ora 11,00 într-o atmosferă de mare sărbătoare Sebișul a fost gazda meciului de fotbal dintre fostele glorii ale anilor '70: echipele Crișana Sebiș și Biharia Vașcău.

Lovitura de începere i-a aparținut domnului primar al orașului Sebiș, dr. Marius Lambing.

Pe parcursul a două reprize a câte 40 minute, având-l la centru pe veteranul fost jucător Emilian Urs, au evoluat următoarele **formații: Crișana**: Flore Mihulin - portar, Șerban Constantin, Pavel Fârlaus, Constantin Găman, Hârtie Radu, Ionel Boloș, Nicolae Nica cpt., Zaharie Susan, Ionuț Horga, Gheorghe Ifrim, Dorel Betea. **Au mai jucat:** Teodor Lupșa, Gheorghe Haiduc, Ioan Filipaș, Dănuț Bala, Fănel Ghergar, Florin Barna, Ludovic Szeplaky, Tică Constantin. **Antrenor:** Comeliu Hotăran.

Biharia Vașcău: Sorin Bercea (portar), Toni Terme, Iulian Balaj cpt., Nica Florin, Vasile Ienciu, Alexandru Balaj, Ioan Porje, Alexandru Boc, Traian Rădac, Ioan Monea, Gogu Pădureanu. **Antrenor-jucător** Alexandru Boc.

Au marcat: Boloș, Nica, Lupșa, Ifrim, Bala, Tică Constantin (golul egalării, cel mai frumos al meciului) respectiv Pădureanu (4), Ienciu (1), Boc (1).

Felicitări acestor oameni minunați ai Sebișului: Nica Nicolae-Lișcu, Col. Iosif Halja, Col. Teodor Lupșa, Pavel Fârlaus și mulți alții pentru organizarea și desfășurarea unor astfel de evenimente pe Valea Crișului Alb.

GELU GROZA

Tricotaje Ineu își încarcă bateriile la Moneasa

Stațiunea Moneasa este gazda divizionarei „C" Tricotaje Ineu din 25 iulie. Ineuanii, cu noul antrenor Sorin Cigan la timonă, se află în cantonament, cazați la vila Sântana.

Lotul de jucători pe care îl „chinuie" Cigan este, în linii mari, același ca și în sezonul trecut. Au plecat: Dan Boloș și Tibi Pap, la Lucian Dulhaz și Șerban s-a renunțat, în timp ce Dacian Balaci s-a retras, urmând să pregătească echipa de juniori a Tricotajelor. Cei prezenți la Moneasa sunt: Irimia, I. Dulhaz, Balint - portari - Herman (revenit la echipă), Jurcă, Cristea, Bakos (ex-Romvest, Tricoul Roșu), Huțu, Lazea, Georgiu, Abrudan, Goldiș, Szentgyörgy (F. C. Bihor), Mițiți, Pantea, Mangu, Cimbrea și Leucuța.

Antrenamentele efectuate de cei optsprezece fotbaliști sunt în număr de două pe zi, primul are loc dimineața și constă în exerciții de forță, rezistență, alergări, iar al doilea, cel tehnico-tactic are loc după-amiază, pe terenul destul de dificil din Moneasa.

Conducerea clubului, prin vocea președintelui executiv Cornel Gaie a dorit să-i mulțumească lui Terentie Condea (primarul din Moneasa), atât pentru condițiile excelente asigurate, cât și pentru amabilitatea arătată în de an.

Cantonamentul se va încheia în 3 august, cu un joc amical pe care „Tricotajele" îl vor disputa la Ineu în compania F. C. Telecom Arad.

Despre Sorin Cigan, noul tehnician, Cornel Gaie, a avut cuvinte de laudă: **„Mă bucur că am făcut această alegere, pentru că e un tehnician desăvârșit. Ambianța din echipă e extraordinară, iar stilul lui de lucru îi face pe jucători să se autodepășească."** Cigan a evoluat în România la echipe ca UTA, F.C. Bihor, Victoria București sau F. C. Brașov, petrecându-și ultima parte a carierei de jucător în Ungaria.

Întrebat despre obiectivul formației în noul sezon, Cornel Gaie a afirmat scurt: **„Îl veți afla dacă îl întrebați pe președintele Consiliului de Administrație Paul Fluieraș"**, semn că directorul fabricii „Tricotaje" poate veni oricând cu surprize.

RADU ROMANESCU

EST TRANS CONSTRUCT

MĂSURA ECONOMIEI TALE®

Vinde

ȚIGLE TIP JAMINA

CAL. I IMPORT UNGARIA

ARAD CALEA RADNEI NR. 262
TELEFON 252.258

(2365979)

SANITAS
Bd. Revoluției nr. 37

Magazinul AMET
Telefon 255.068

Ofertă specială
aparate de aer condiționat

HYUNDAI și TOSHIBA

Montaj gratuit!

PRIMĂRIA ARAD

ADEVĂRUL DE ARAD

KAISER fest

2 - 3 - 4 august 2002, Ștrandul Neptun Arad

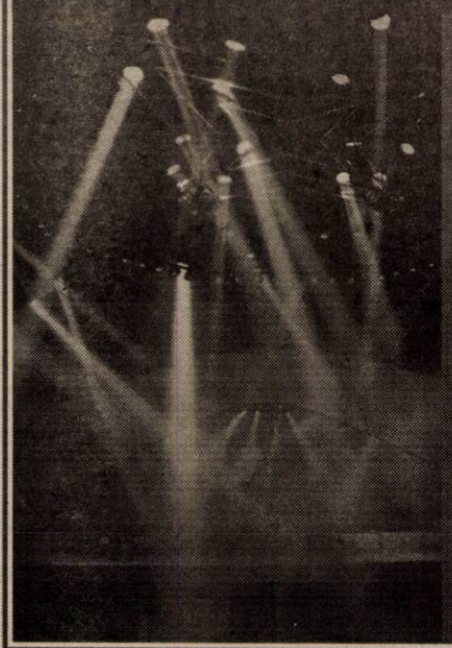

VENGABOYS
VOLTAJ • AKCENT
DIRECȚIA 5
PROCONSUL
AUREL TĂMAȘ
BERE GRATIS
PEPE • CANDY
DE LUXE
DUCU BERTZI
TAMANGO • OXIGEN
TRENUL NOPȚII
PROGRAM FOLCLORIC
JOCURI DE ARTIFICII
ȘI PRIETENII DE LA PRIMA

Muzică și bere la volum maxim!

KAISER BIER

PARTENER MEDIA prima

ORKLA TOMI

Cumpărați din timp abonamente cu preț redus.

Abonamentele s-au pus în vânzare prin distribuitori stradali, oficiile poștale și casieriile ștrandului. Intrarea se face pe bază de: abonament festival (preț redus cu 40%); bilet spectacol și bilet ștrand

NU SUNT VALABILE LEGITIMAȚIILE ȘI ABONAMENTELE DE ȘTRAND ȘI CĂSUȚE. ACCESUL SE VA FACE ÎN SISTEM CONTORIZAT ELECTRONIC PE BAZĂ DE JETON.

Paza și securitatea festivalului este asigurată de Agenția "DETECTIV" – Arad Poliția și Jandarmeria Arad (c.)

De-acum ne luăm ce vrem noi, de unde vrem noi!

Într-o zi mami și tati au zis că în sfârșit putem să ne luăm ce vrem noi și avem nevoie, pentru casa și familia noastră, fiindcă prietenii lor înțelepți de la bancă le dau acum bani cu împrumut, special pentru asta. Mami vrea mobilă nouă în sufragerie, tati vrea un televizor mare și o combină de muzică, eu vreau un calculator! Iar tati zice că toate astea le putem lua acum de la ce magazine vrem noi, pentru că banca noastră ne ajută orice-ar fi.

Sună gratuit la 0800 802 02 02 ca să afli mai multe despre FLEXICREDIT, împrumutul tău personal de la Raiffeisen Bank.

Raiffeisen BANK
Banca ta de încredere.

0800 802 02 02
luni-vineri: 8:00-20:00; sâmbătă: 9:00-15:00
Număr cu apel gratuit

În vederea deschiderii **Sucursalei Arad a Băncii de Credit și Dezvoltare Romexterra SA Tg. Mureș**
se organizează în data de 15 august 2002, ora 13

interviu pentru ocuparea posturilor de:
◆ **Director**
◆ **Director economic**

Condiții de participare:
- studii superioare economice;
- vechime de cel puțin 3 ani în activitate bancară;
- vârsta maximă 55 ani

Interviul se va desfășura la sediul DISTRIGAZ Sucursala Arad, B-dul Iuliu Maniu nr. 82-84.
Cererile și CV-urile se vor transmite până cel mai târziu la data de 13 august 2002 la fax 065-166047 sau se vor prezenta personal la interviu.

Informații suplimentare la telefon 0.65-166641.
Nu vor fi luate în considerare cererile candidaților care nu îndeplinesc condițiile cerute.
(c.)

---

7 MAGAZINE ÎNTRUN SINGUR MAGAZIN

S.C. COMSIM S.R.L.
LG ROMANEL

PRODUSE
ELECTRONICE
ELECTROCASNICE - ELECTRICE
UZ GOSPODĂRESC
CHIMICALE - MENAJ
TEHNICO - SANITARE
CASĂ DE SCHIMB VALUTAR
REPREZENTANȚĂ CONNEX

Vânzări în rate, fără avans.
Transport gratuit în municipiul Arad
B-dul Revoluției Nr. 83, Tel.: 0257/280 817
Orar zilnic 8 - 20 Sâmbăta 8 - 16
(c.a.)

Ştiaţi că un Matiz costă acum doar 4.990 € ?

Preţuri fără concurenţă!

CIELO:	7 390 €
NUBIRA II:	10 990 €
LEGANZA:	14 990 €
TACUMA:	16 400 €

TOATE PREŢURILE INCLUD TVA!

DAEWOO AUTOMOBILE ROMANIA
Garanţie 3 ani sau 100.000 km!

■ reţea de service în toată ţara ■ asistenţă tehnică non-stop ■ piese de schimb la discreţie

FRANCKMAR S.R.L. Dealer unic autorizat al judetului Arad
Arad - Str. Andrei Şaguna, nr.16 - Calea Aurel Vlaicu, bl.Z27 - Tel. 057 251179, 289600

Reprezentanța RAR Arad

SOLICITĂ firmelor ce desfășoară activități de închiriere pentru vehicule utilitare, **oferte de preț în lei și respectiv EURO** privind încheierea unui contract de închiriere pe o perioadă de 5 ani - cu posibilități de prelungire - a unui vehicul utilitar ce va trebui să tracteze un laborator mobil, compus dintr-o remorcă cu protap și un container specializat pentru inspecții tehnice în trafic. Datele tehnice generale pentru ansamblul remorcă - container sunt:
- dimensiuni container 6058 x 2438 x 2590 mm
- greutate totală remorcă - container 23,5 t.

Ofertele vor fi trimise la sediul reprezentanței RAR, fax nr. 0257 289.488 până la data de 02 august 2002.
Informații la tel. 270288, 270488. (9877605)

Contor ZENNER

ANGAJEAZĂ Personal pt. CALL-CENTER

Cerințe:
- **studii medii sau superioare**
- **cunoștințe engleză/germană**
- **cunoștințe operare PC**
- **abilități de comunicare (se vor testa la interviu)**

Rugăm depuneți urgent CV și scrisoare de intenție la sediul nostru din Arad, **Calea Bodrogului 2-4, fax 208.555 sau e-mail info@zenner.ro.**
Informații la telefon 208.502.
Numai persoanele selectate vor fi contactate în vederea interviului.
(C.)

ROSKO TEXTIL

Angajează de urgență

Muncitori calificați și necalificați

Condiții de muncă și salarizare foarte bune

Pentru angajare sunteți așteptați la sediul societății din Zona Liberă Curtici, iar pentru informații suplimentare vă rugăm să sunați la nr.
telefon 0257-208626; 0257-208.627
sau la numărul de telefon **0722-326.389.**

Rosko Textil este unul din cei mai importanți investitori din Arad. Societatea face parte dintr-un mare concern care are ca obiect de activitate producția de lenjerie intimă. Rosko Textil caută persoane dinamice și serioase pentru activitatea de producție.

ROSKO TEXTIL

Rosko Textil is one the most important recent investors in the ARAD County. As subsidiary of one of the leading worldwide groups in the textile business, Rosko Textil is looking for dynamic, ambitious and serious persons for its development at the new Free Trade Zone - Curtici location.

We are currently opening following positions:

Shipments coordinator

- Good Knowledge of English and French
- PC literacy (Word, Excel)
- Previous experience in international transports and/or import/export is an advantage
- University degree (preferably Economics or Textile Industry)
- Military service accomplished
- Availability for business trips
- Clean driving license
- Availability to work extra hours

For further information please send your CV in English or Romanian together with a motivation letter to Human Resource Departament, fax no. 208602; e-mail erusu@eu.saralee.com.

În exclusivitate un interviu cu cea mai autentică tămăduitoare, Doamna **TAMARA PETRU**

CARE SUNT SECRETELE PUTERII SALE?

● Doamnă Tamara, pentru început am vrea să ne spuneți ce fel de magie practicați pentru că, cum știm, sunt cele două tipuri de magie: albă și neagră.
Eu practic doar magia albă, iar puterea mea vine de la Dumnezeu și o folosesc pentru a alunga spiritele negre care intră în casele oamenilor fără voia lor.

● De unde ați primit acest har?
Acest har îl moștenesc de la bunica mea și de la Dumnezeu, nu se poate învăța; trebuie să fie moștenit și binecuvântat de Dumnezeu.

● Este veritabil harul pe care-l aveți, ați fost testată de un specialist? Ați avut apariții pe posturile de televiziune?
Am fost testată de marele parapsiholog Ion Țugui și de Regina Maria Câmpina și premiată de cea mai puternică tămăduitoare. Cât despre aparițiile mele la televizor, nu mai știu cu exactitate la câte posturi TV am fost invitată, dar oricum la foarte multe.

● Doamnă Tamara, am înțeles că ați fost și peste hotare și că ați concurat în Spania la cele mai mari concursuri de vrăjitorie...
Da , e adevărat. Am participat la cele mai mari concursuri de vrăjitorie și am fost premiată cu un glob de cristal fermecat de 99 de vrăjitoare, în care pot viziona viața omului.

● Ce anume puteți dezvălui celui ce vine la dumneavoastră?
Cărțile de tarot îmi dezvăluie trecutul, prezentul și viitorul celui ce vine la mine.

● Doamnă Tamara, ne puteți spune câte ceva și despre descântecele pe care le faceți noaptea, la baltă? În ce situații e nevoie de ele?
Descântecele se fac în timpul nopții pentru acele persoane care sunt într-o situație foarte gravă, se rostesc doar în anumite zile, de la 12 noaptea până la 4 dimineața, sunt descântece știute numai de mine, însă, nu pot să vă dezvălui mai mult, este un mare secret.

● Doamnă Tamara, în ce problemă puteți ajuta pe cei ce vin la dumneavoastră. Sunt probleme pe care nu le puteți rezolva?
Nu pot lecui cancerul, ciroza, diabetul. Pot dezlega însă orice tip de farmece și blestem, dezleg cununii, împac familii despărțite, lecuiesc impotența, beția, gelozia și multe altele.

● Ce sfaturi ați oferi celor care observă că în viața lor se întâmplă lucruri ciudate?
Să apeleze de urgență la o făcătoare de bine, să lupte cu ei înșiși pentru a birui răul, pentru că Satana are puteri și nu le dă pace, le ia mințile, pentru a-i cădea pradă.

● Doamnă Tamara, cum vă simțiți ca și posesoare a acestui har?
Mă bucur foarte mult pentru că pot ajuta oamenii, pot îndepărta răul. Sunt bucuroasă că am reușit să salvez persoane aflate la un pas de sinucidere.
Aș vrea să multumesc pe această cale clienților mei pentru cadourile și florile primite.

● Clienți, printre care, am înțeles că se numără și doctori, polițiști și alte persoane importante.
Da, așa e, foarte multe personalități, nu pot să le dezvălui numele, vin la mine pentru a-i ajuta, iar eu sunt fericită că le pot face un bine.

● Doamnă Tamara, dacă cineva vrea să apeleze la serviciile dumneavoastră unde să vă caute în Arad?
La telefonul 0257.368.624 sau 0723.421.156.

● Vă mulțumesc pentru interviul acordat.
Pentru puțin.

LD.
(9877744)

s.c. IATSA ARAD

singurul distribuitor al S.C. AUTOMOBILE DACIA

Vinde autoturisme
Dacia, Dacia SupeRNova, Dacia 1307 - automobil mixt, Dacia 1305 (2 locuri) utilitară, utilitare Dacia cu aer conditionat

Plata:
- ❑ cash
- ❑ leasing persoane juridice
- ❑ credit bonificat BRD (persoane fizice) „300 EUR"

OFERTA LUNII IULIE
Reducere „400 EUR" - Dacia berlină si Dacia break
Reducere „200 EUR" - Dacia SupeRNova Europa

Telefon/fax 0257/278.950; 0257/287.366

s.c. BAMBITEX S.R.L.
Brad, str. Avram Iancu nr. 54

Angajează

Ingineri tehnologi
cu experiență în confecții textile

Se asigură:
- cazare gratuită în apartament nou, dotat cu toate utilitățile;
- bonuri de masă
- transport asigurat de societate la sfârșit de săptămână;
- salariu deosebit

Persoanele interesate se vor prezenta la sediul societății SC TEBA SA, Arad, str. Patria nr. 14.
(2733747)

s.c. Teba s.a.
ARAD, str. Patria nr. 14

ANGAJEAZĂ
- **Ingineri** cu experiență în confecții textile
- **Mecanici, muncitori** pentru mașini rectilinii de tricotat Stoll
- **Confecționeri** pe orice tip de mașini de cusut
- **Maiștri pentru secția croi**
- **Maiștri în secția imprimerie**, pentru imprimerie continuă și în bucată
- **Personal pentru computer în secția croi** (cunoștințe minime de lucru pe computer)
- **Responsabil, personal în secția brodat**

Condiții de muncă:
- salariu deosebit
- bonuri de masă
- transport gratuit
- asistență medicală gratuită la sediul societății

Vor fi avantajate persoanele cu experiență.
Persoanele interesate se vor prezenta la sediul societății.
(2733748)

Atenție șoferi!

La fiecare 10 litri de carburanți cumpărați acum de la noile stații LUKOIL, veți primi cadou un odorizant auto*.
Vă așteptăm la noile stații LUKOIL, lângă pavilionul expozițional al Camerei de Comerț și pe str. Titulescu, lângă Billa.

*Oferta promoțională este valabilă începând cu data de 29 iulie, în limita stocului disponibil.

LUKOIL Conduci detașat.

CURSURI DE INIȚIERE ÎN UTILIZAREA CALCULATOARELOR

Cursurile se vor organiza după următorul program

05 august - 16 august
Modulul Windows 98
orele 15-19

Pentru informații și detalii vă rugăm să ne contactați la **tel. 256.579, 256.592, e-mail: ssi@ramses.ro** sau la sediul firmei în **Arad, str. Horia nr. 7.**
(9877606)

INSTITUTUL NAȚIONAL DE STATISTICĂ
S.C. ROMASDAR CONSULTANTS BUCUREȘTI

ANUNȚ PUBLICITAR

La cererea Băncii Centrale Europene, cu sprijinul financiar şi logistic al UE, Institutul Naţional de Statistică a lansat un sistem de anchete statistice lunare privind opinia managerilor de întreprinderi, prin care se obţin informaţii estimative calitative asupra evoluţiei activităţii economice desfăşurate în sectoarele: industrie, construcţii, comerţ şi servicii.

În sistemul respectiv de anchete, care constituie cercetări statistice selective, a fost cuprins un eşantion de circa 5.000 întreprinderi răspândite pe întreg teritoriul ţării, ale căror manageri vor avea rolul hotărâtor în reuşita anchetelor.

Rezultatele obţinute vor furniza informaţii utile asupra mediului de afaceri pe termen scurt şi mediu atât pentru ajustarea politicilor macroeconomice cât şi pentru informarea managerilor din întreprinderi.

Perioada de colectare a datelor este prima decadă a fiecărei luni, iar rezultatele privind estimarea evoluţiilor activităţii economice se publică în ultima decadă a lunii.

SC EXPERT SA

lichidator al **SC AGROZOOTEHNICA CEALA SA Arad**, anunță vânzarea conform Legii 64/95 prin licitație publică, deschisă, cu strigare a următoarelor active proprietatea **SC AGROZOOTEHNICA CEALA SA: FERMA 5 NĂDLAC,** creștere porcine, activ situat la 1 km înainte de intrarea în Nădlac, jud. Arad, compus din: clădiri, construcții speciale și teren în suprafață de 11.467 mp, având prețul de pornire de 1.347.185.400 lei. **Prețul nu conține TVA. Licitația va avea loc în data 12 august 2002, ora 12,00 la sediul societății din Arad str. Dumbrava Roșie nr. 1.** Contravaloarea caietului de sarcini este de 1.000.000 lei. Caietul de sarcini poate fi achiziționat, la sediul societății lichidatoare din Arad spl. Magheru bl. 303 sc. B ap.17. Taxa de participare la licitație (nerambursabilă) este de 1.000.000 lei. Garanția pentru înscrierea în licitație este de 10% din valoarea de pornire. Înscrierile, achitarea taxei de participare, achitarea contravalorii caietului de sarcini și depunerea garanției pentru licitație se pot efectua până la data de 09 august 2002, ora 15,00. Relații la tel. 057/259.740 sau 093-562.433 d-na Farcaș Adina.
Pentru activele neadjudecate licitația se va relua în data de 29.07.2002. (C.A.)

Biroul Notarial MORARIU
aduce la cunoștința onoratei clientele, colaboratorilor și tuturor solicitanților serviciilor noastre faptul că
în perioada cuprinsă între
3 și 18 august
activitatea se suspendă
urmând să fie reluată
luni, 19 august 2002.

Fabrica de biciclete FIRST BIKE®
cu 40 de magazine proprii în țară
ISO 9002 Certificat Nr. 762

Ofertă promoțională
- peste 25 modele noi de biciclete pentru toate vârstele
- peste 500 de repere la piese de schimb și accesorii
- cele mai mici prețuri prețuri de producător *ofertă valabilă 30 zile
- garanție 18 luni

MAI IEFTIN NU GĂSIȚI, VENIȚI și vă convingeți!

Acum și în ARAD!!! (2366320)
str. Revoluției, nr.85 (între Teatrul de Stat și Primărie)

ANIVERSĂRI

„LA MULȚI ANI!" pentru **ARDELEAN CRISTIAN,** la împlinirea vârstei de 4 ani. Tata, mama, nașii - Romana și Mișu, bunicii Kovacs. (21364)

MATRIMONIALE

SEXY, SENZUALĂ, sunt „sclava" fanteziilor tale. Te aștept! Telefon 0721.778.190. (21451)

VÂNZĂRI APARTAMENTE O CAMERA

Vând în centrul orașului Sebiș, garsonieră, confort I, cu multiple îmbunătățiri. Telefon 0745.471.882. (20844)

Vând garsonieră, Vlaicu, et. III, îmbunătățită, confort II, bl.A10-1b. Telefon 0721.633.694; 0745.877.926. (21151)

Vând cameră 42 mp, parter bloc, zona Gării. Telefon 232943. (21066)

Vând garsonieră, zona Confecții, parter. Telefon 0723.898.186. (21176)

Vând apartament central cu o cameră. Informații telefon 311230. (21347)

VÂNZĂRI APARTAMENTE DOUA CAMERE

Vând apartament ultracentral (zona ZIRIDAVA), 78 mp, 2 camere, dependințe, etaj I, balcon (birou, cabinet) și garaj. Telefon 0744.784.443. (21278)

Vând urgent apartament 2 camere, ultracentral, Bd. Revoluției, 14.000 EU negociabil. Telefon 0745.219.263. (21015)

Vând urgent apartament 2 camere, UTA, decomandat, negociabil. Telefon 273049. (3141124)

Vând apartament 2 camere, Vlaicu, etaj 4/4, contorizat, fără probleme acoperiș. Telefon 276943; 368491. (21252)

Vând apartament 2 camere, Intim, 83 mp, etaj I. Telefon 0744.552.086. (21307)

Vând apartament 2 camere, etaj 3 Alfa, str. principală, zonă liniștită, preț 8.900 EU. Telefon 237123, 0722.698.868. (20930)

Vând 2 apartamente 2 camere, Micălaca, 8.500 USD, 9.500 USD. Telefon 270856, 253364. (21316)

Vând apartament 2 camere parter, str. D. Gherea, bloc L4, sc. A, ap. 2, 56 mp. Informații telefon 270484 sau 0740.073.967. (21324)

Vând apartament 2 camere, parter, centru, 12.500 Eu. Telefon 232943. (21067)

Vând apartament 2 camere renovat, Calea Romanilor, etaj III, preț acceptabil. Telefon 257069. (20361)

Vând apartament 2 camere, confort I, zona 300, et. I, contorizat, garaj, etc. 18.000 $, negociabil. Telefon 0721.529.721; 266830, între orele 18-20. (21240)

Vând apartament 2 camere, mobilat, zona Piața M. Viteazul, et. II. Telefon 0745.702.922. (3141056)

Vând două apartamente 2 și 3 camere, prețul la vedere. Telefon 267215, după ora 10. (21384)

Vând 2 camere, decomandate, 300 față, parchet, et. III, 13.000 USD. Telefon 253364; 0766.231.477. (21386)

Ocazie! Vând urgent apartament 2 camere, situat în zonă centrală, ultracentrală, contorizat, parchet, gresie, faianță, rolete. Telefon 0744.150.688 sau 237053, dimineața. (21432)

Vând apartament 2 camere, Romanilor, contorizat, balcon închis, semidecomandat. Telefon 210064 și după ora 16 - 211917. (21462)

Vând apartament 2 camere, 53 mp, contorizat, faianțat, gresiat, gletuit normal, venețian holul. Telefon 0257/265684; 0740.367.464. (2670433)

VÂNZĂRI APARTAMENTE TREI CAMERE

Vând apartament 3 camere, decomandat, etaj 4 din 9, Piața SPITALULUI (vis-á-vis de Spitalul Județean), 20.000 $. Telefon 237042.

Vând apartament 3 camere, bl. 539. Telefon 0740.643.185. (21416)

Vând urgent apartament central, 3 camere, parter, suprafața 120 mp, intrare din stradă, bun pentru birouri, dispensar. Telefon 253222, 0744.556.461. (21129)

Vând apartament 3 camere central, etaj II (Iuliu Maniu) decomandat, termopan, parchet, gresie, faianță, ocupabil imediat, preț 27.000 EU. Telefon 0922.606.527. (21295)

Vând apartament 3 camere, Alfa, gresie, faianță, 2 băi amenajate, instalație gaz proprie, termopan, garaj autorizat, preț la vedere. Telefon 277390, seara. (21429)

Vând urgent, ocupabil, apartament 3 camere, et. I, zona Micălaca-Orizont. Telefon 562505. (21232)

Vând apartament 3 camere, decomandat + garaj, zona Vlaicu, bloc 8a. Telefon 240566; 0740.451.045. (21448)

VÂNZĂRI APARTAMENTE PATRU-CINCI-ȘASE CAMERE

Ocazie unică! Vând apartament proprietate (asociație), ultracentral, 4 camere, dependințe, garaj, amenajat modern, preț convenabil. Telefon 0257 - 211804; 095.169.760. (20394)

Vând apartament 4 camere, Alfa, renovat. Telefon 0722.238.837. (20890)

Ocazie! Vând 6 camere, ultracentral, et. I, renovat, 333 mp, 48.000 USD. Telefon 270856; 0722.257.409. (21386)

Vând apartament 4 camere, 2 băi, Piața Gării, contorizat, interfon, preț negociabil la vedere. Telefon 234728. (21408)

Vând apartament 4 camere, 59 mp, ocupabil imediat, în Vlaicu, bl. X40, et. I, preț 11.500 Euro. Telefon 234747. (21397)

Vând apartament 4 camere, Confecții, 114 mp, etaj 2, modificat stil occidental, termopan, microcentrală, bucătărie cu pult și salon, bolte, parchet, ușă metalică, glet, lavabil, tâmplărie schimbată, preț 17.500 USD, negociabil, exclus agenții imobiliare. Informații la telefon 0745.825.039. (3141138)

VÂNZĂRI CASE

Vând casă central (S+P+M), fără intrare auto, 2 familii în curte (totul separat), 25.000 $. Telefon 214416, 250890, 0723 852 189. (21331)

Vând cabană în construcție, situată pe Insula Mureș. Telefon 0721.630.044. (21335)

Vând casă anexe, grădină mare, 6.500 USD, Șiria. Telefon 368136. (21262)

(Continuare în pagina 14)

(Urmare din pagina 13)

Vând casă mare, grădină mare, apă, curte, pompă cu hidrofor, localitatea Sînmartin. Telefon 0721.633.694; 0745. 877.926. (21151)

Vând casă cu etaj, Grădiște, principală, garaj, curte, grădină. Telefon 0722.709.359; 0257-250800. (21132)

Vând casă Neudorf nr. 133, preț 6.500 USD, negociabil. (9878360)

Vând casă (vilă) în construcție, cu teren concesionat 1.500 mp, Gai. Telefon 212351, 0740.510.946. (21334)

Vând casă 7 camere, șură, grajd, grădină și curte mare în Neudorf 102. Telefon 562600. (9877150)

Vând casă mare Aradul-Nou, Calea Timișorii 114. Telefon 286831, după ora 19. (20216)

Vând casă ultramodernă, aranjată și mobilată în Grădiște, str. P. Rareș (principală) 60.000 Eu. Telefon 213353. (21072)

Vând casă cu 2 apartamente, Arad, str. Vârful cu Dor, nr. 37, 70.000 USD, negociabil (2-3 rate). Telefon 0257 - 282811, 0722.344.714. (20990)

Vând casă în Pecica cu bar funcțional, 4 camere, 2 băi, anexe, etc. Telefon 0745.886. 169. (20892)

Vând casă, comuna Săvârșin, centru, lângă hotel, grădină, pomi fructiferi, 15.000 Eu. Telefon 287324. (21127)

Vând casă 2 camere, grădină, curte, str. Turdei, nr. 13. (21353)

Vând casă Grădiște, str. Moraviei nr. 11, 25 mii Euro. negociabil. Telefon 218125; 0722.542.006. (21354)

Casă de vânzare, str. Gelu nr. 38. (21365)

Vând casă solidă 5 camere, gaz, apă, grădină, stradă principală. Telefon 288063. (21385)

Vând casă, Pârneava, 2 camere, living, mansardă, toate utilitățile, 29.000 USD. Telefon 253364; 0722.257.409. (21386)

Vând casă din cărămidă, 2 camere, bucătărie, hol, cămară, curte, grădină, posibilități apă, gaz, 2 în curte, zona UTA, preț 8.000 $, negociabil. Telefon 0723.735.554. (21405)

Vând casă cu mansardă, str. Oituz, singur în curte, gaz, calorifere + 350 mp. teren, negociabil, 28.000 $. Telefon 0722.736.785. (21411)

Vând casă 4 camere, anexe, încălzire centrală, în Gai, str. Sulfinei nr. 17, preț negociabil. Informații telefon 0744.608.021, 274296. (21436)

Vând casă în Șimand, nr. 678. Telefon 373142. (21449)

Vând casă în Micălaca, 2 camere, apă, grădină mare. Telefon 264209. (2670430)

VÂNZĂRI SPAȚII

Vând SPAȚIU, zonă ultracentrală. Telefon 093.253.651. (21458)

VÂNZĂRI TERENURI

Vând ieftin loc de casă 1440 m, posibilitate gaz, apă, Sânicolau Mic. Telefon 0744.773. 759. (21273)

Vând loc pentru casă cu fundație suprafață 1.000 mp, la 10 km de Arad. Telefon 0745.390. 304. (21162)

Vând INTRAVILAN 17.000 mp, ZONĂ PITOREASCĂ-Căpruța, pădure, loc natural, ideal pentru casă de vacanță. Telefon 0723.599.169. (20529)

Vând loc de casă în Grădiște. Telefon 0723.013.062. (21354)

Vând teren intravilan și arabil, avantajos. Telefon 219588; 0745.506.731. (21363)

Vând loc de casă, Zădăreni, lângă șosea, 1400 mp. Informații la nr. 404. (21404)

Vând 6.800 mp teren, în zona de centură, preț 1,5 $/mp. Telefon 288560. (21469)

VÂNZĂRI AUTO

Vând BMW 524 TD PF. Telefon 0766.673.573. (21010)

Vând tractor U-650, stare perfectă cu disc 3,2 și plug. Informații telefon 310442. (21193)

NOU! ANVELOPE de ARO, JEEP, la numai 500.000 lei! Avem toate dimensiunile în stoc, la cele mai mici prețuri. Convingeți-vă acum! Telefon Arad, 259339; 0744.706.321, Lipova 563027; 563145. (19332)

Vând motocositoare nemțească, dotată cu freză pentru mărunțirea pământului, stare perfectă. Telefon 0744.796.542, 563027. (20810)

Vând motociclete Aprilia, Yamaha SR și cauciucuri motocicletă. Telefon 0744.847.493, 218736. (21094)

Vând izotermă frigorifică Mercedes 8,2 t util, trapă. Telefon 0722.537.335. (21114)

Vând tractor U650M, înmatriculat, stare perfectă de funcționare. Telefon 0745.786. 873. (2670425)

Vând tractor U-445, plug, disc, localitatea Bata. Telefon 0745.333.628. (9877140)

Vând combine de cules porumb, pe 1 rând și 2, marca Zmash, din Iugoslavia. Telefon 0038113661534. (9397694)

Vând Mercedes 126 Diesel, an 1982, ABS, aer condiționat, închidere centralizată, turelă, etc. 3.200 dolari. Telefon 535147; 0744.797.831. (21043)

Vând tractor U-650, remorcă 5 tone, plug 3 brăzdare, toate stare bună de funcționare. Telefon 271057. (21352)

Vând Dacia Nova, culoare alb, geamuri izolate, casetofon + boxe, stare perfectă, preț 2250 Euro, negociabil. Telefon 0745.674.736. (21359)

Vând Dacia Break din 1999, culoare vișiniu metalizat, geamuri izolate, casetofon + boxe, stare perfectă, preț 2200 Euro, negociabil. Telefon 0745.489.918. (21359)

Vând Dacia, anul 1989, 830 Euro. Telefon 219444; 0740.096.800. (3141130)

Vând Dacia papuc 5 locuri, 1995, culoare albă, stare perfectă, 1650 Euro; Dacia papuc 2 locuri, an 1997, acoperită cu fibră de sticlă, 63.000.000 lei. Telefon 0745.489.918. (21359)

Vând Dacia 1300, din 1978, cu CIV, VT 2004, lonjeron dreapta ușor lovit sau pentru piese de schimb, preț 300 USD. Telefon 263398. (21361)

Vând Dacia 1310, numere noi, an 1986, bord vechi, buburuze rugină, motor bun, 19 milioane, negociabil. Telefon 263398; 094.196.852. (21362)

Vând camion carosat, în stare foarte bună. Telefon 219588; 0745.506.731. (21363)

Vând urgent Dacia 1310, an fabricație 1982, stare perfectă, numere noi, 800 Euro, negociabil. Telefon 0740.473.118; 466959. (21367)

Vând Dacia 1310 TX, 1986, unic proprietar. Telefon 218042; 0744.958.818. (21368)

Vând remorcă auto Dacia. Informații telefon 0257-567.110. (9878362)

Vând Mazda 929, înmatriculată; Volkswagen 1500, 300 Euro. Telefon 286211. (21374)

Vând camion Mercedes 808 de 56 tone, înmatriculat, preț 100.000.000 lei. Telefon 0723.440.845. (21378)

Vând Dacia 1310L, 1994, 1600 $, negociabil. Telefon 561103; 0722.967.200. (21393)

Vând Tico, 1997.07, persoană fizică, 2600 $, negociabil. Telefon 561103; 0722.967.200. (21393)

Vând Lancia Prisma Diesel, an fabricație 1984, stare bună, preț 1900 Euro, negociabil. Telefon 0744.956.252. (21397)

Vând Dacia 1410, alb, 1997, bord CN; Dacia papuc 1304, alb, 1998; Dacia 1310, alb, 1993. Telefon 0745.052.020. (21417)

Vând urgent Renault 11, 1984, CIV, numere noi, stare excelentă, 1.250 USD. Telefon 0745.520.484; 0257/418449. (21447)

Vând ARO 320 Diesel și Dacia 1310. Telefon 0723.504. 142 sau 534403. (21396)

Vând AUTODUBĂ IVECO 3,5 to, OPEL SENATOR AUTOMATIC. Telefon 093.253.651. (21458)

Vând Dacia 1990 - 1.100 Euro, Suzuki Suift, stare bună - 400 Euro. Telefon 279582; 0744.624.626. (2670431)

Vând Renault 11, diesel, stare de funcționare, 1.700 USD. Telefon 0744.556.686. (3141135)

VÂNZĂRI ELECTRO

OFERTĂ SPECIALĂ! Numai luna aceasta, cu marfă second-hand: VITRINĂ, LADĂ, COMBINĂ FRIGORIFICĂ, CONGELATOARE, FRIGIDERE până 20% reducere; TV COLOR, MAȘINI de SPĂLAT AUTOMATE, ASPIRATOARE, VIDEO 10%. Acum și în rate! Arad - telefon 0744.706.321, 259339; Lipova - 563027, 563145. (19332)

Vând CASE MARCAT FISCALE, CÂNTARE ELECTRONICE și CONSUMABILE. Telefon 281188; 211211. (c.)

Ocazie unică! Vând TELEVIZOARE COLOR, mașini automate, CONGELATOARE, LĂZI, VITRINĂ și COMBINE frigorifice. Telefon 274600. (21345)

Vând aparat înghețată Caprigiani, aparat fabricat gogoși. Telefon 514910, 0722.245.496. (21277)

VÂNZĂRI RATE: congelator, frigider, combină, ladă, vitrină frigorifică, TV color, mașină de spălat, video. Telefon 259339, 563027. (21315)

Vând diferite telecomenzi pentru televizor (195.000 lei), video, satelit, componente electronice. Telefon 0722.368.868; 0745. 794.894. (mp)

Vând: combină frigorofocă, congelator cu sertare, ladă frigorifică, mașină spălat automată, TV color, video, frigider, combină muzicală. Telefon 275277. (20275)

Vând televizor color, prețul la vedere. Telefon 233563, zilnic orele 14-20. (21409)

Vând CONGELATOR vertical cu vitrină, AGREGATE frig, compresoare, LADĂ frig. Telefon 093.253.651. (21458)

Vând televizor color cu telecomandă și frigider mare. Telefon 338090. (2670427)

VÂNZĂRI DIVERSE

Vând barcă pneumatică 4,3 m cu trailer, înmatriculat; vând piscină demontabilă, diametru 4,5; H-0,9, ladă frigorifică. Telefon 285269.(20848)

Vând BOLȚARI TERMOIZOLANȚI din zgură, cărămidă sau beton, 14 modele; BORDURI, PAVELE. Telefon 0745. 634.885, 0722.621.600. (17748)

Vând BETON, MORTAR, ȘAPĂ. Asigur utilaj, transport. Telefon 0723.273.746. (19717)

Vând prepelițe și ouă, preț convenabil. Telefon 281247; 0921.464.686. (20983)

Vând LEMNE FOC, NISIP, BALAST, la domiciliu. Telefon 277027; 0721.097.763. (21003)

Vând prin lichidare, PARCHET MELAMINAT, import, preț bun. Telefon 0723.183. 714. (21031)

Vând pluș canadian și imitație piele import Canada, 135.000 ml. Telefon 0721.145.056. (3141104)

Vând baloți paie, tărâțe, orzoaică, convenabil. Telefon 0744.633.584. (21191)

Vând canapea extensibilă și două fotolii extensibile. Telefon 0723.347.169. (21223)

Vând țuică prună 52°, 60.000 lei/litru; pere - 7 ani, 80.000 lei/litru. Telefon 338216. (20020)

Vând PLASĂ GARD zincată - 22.000 lei/kg, toate dimensiunile; PLASĂ RABITZ - 41.000 lei/kg; CUIE - 17.500 lei/kg; SÂRMĂ NEAGRĂ - 17.500 lei/kg; SÂRMĂ ZINCATĂ, SÂRMĂ BALOTAT 22.000lei/kg, str. Vrabiei nr. 4. Telefon 289997, 0744.289.997. (19766)

Vând produse pentru slăbit, îngrășat, diverse afecțiuni, detoxifiere. Telefon 0745.251:105. (21327)

Vând TV color, mașină cusut, combină muzicală, bicicletă, congelator. Telefon 279582. (2670470)

Vând camion RABA 10 tone, nu este în stare de funcționare și separator lapte 400 l/oră. Telefon 316296. (21194)

Vând garnitură terasă din nuiele, canapea extensibilă, divan. Telefon 270954. (21090)

Vând (lichidez gospodărie), casă, frigider, congelator, ladă frig, vitrină frig, ladă cu sticlă. Telefon 210613. (21184)

Vând BOLȚARI TERMOIZOLANȚI 300x250x200, 8.200 lei/buc, mc 550.000. Telefon 281491. (20971)

Vând (lichidez gospodărie) incubator 1200 ouă automatizat, fazani, rațe mute, foarte ieftin. Telefon 0721.192.940. (20572)

Vând aparat produs cuburi de gheață-industrial; mașină spălat vase-industrială; aparat de: spălat, aspirat și curățat podea-industrial; rotisor pentru restaurant; aparat pentru produs sucuri naturale-industrial. Telefon 274118. (20274)

Vând dale marmoră, mozaic, praf marmoră, placaj marmoră, var pastă, strung, freză și 2 autobasculante de 6,5 to și 10 to, casă în zonă semicentrală. Telefon 244803. (19230)

Vând 150 mp. parchet fag, 165.000 lei/mp. Telefon 0744.555. 338. (21341)

Vând bicicletă germană, excepțională, 1.200.000 lei. Telefon 286805; 0721.233.998. (21370)

Vând urgent ceas taxare pentru taxi și vitrină pe colț, nouă, toate convenabil. Telefon 368564, Micălaca. (21376)

Vând corturi iglu, Germania 2-3-4 persoane, hol, folie dublă aluminizată, 1.700.000-2.200.000 lei. Telefon 0723.870.245; 0744.531. 337. (21377)

Vând aragaz 4 ochiuri, stare perfectă de funcționare 1.800.000 lei, negociabil. Telefon 0723.870. 245. (21377)

Vând PLASĂ GARD zincată, 20.000 lei/kg. Telefon 256884. (21390)

Vând dulap și aragaz 4 ochiuri. Telefon 256859; 0744.810. 630. (21395)

Vând două teracote complete. Telefon 286750. (21419)

Vând grâu din producție 2001. Telefon 092.600.220. (21422)

Vând urgent 1 frigider, 2 bucăți aragaz, 1 carpetă mare. Telefon 284232. (21450)

Vând: SEIF (casă valori), CÂNTAR semiautomat, pomi artificiali, EUROPALEȚI. Telefon 093.253.651. (21458)

Vând cățel rasa Ciobănesc German (Lup), vârsta 7 săptămâni, din părinți campioni. Telefon 280808. (21467)

Vând COLȚARE, CANAPELE. Telefon 286069. (21464)

CUMPĂRĂRI TERENURI, IMOBILIARE

Cumpăr teren agricol, suprafețe mari. Telefon 0740.010.311. (20525)

Cumpăr garsonieră pe Bușteni, Lacului, ofer 4.000$. Telefon 0722.349.504. (21125)

Cumpăr apartament parter, zona 300, Mioriței sau pe lângă Malul Mureșului, zonă liniștită. Telefon 287324. (21127)

CUMPĂRĂRI AUTO

Cumpăr remorcă 500 kg, cu capac, nemțească, (ne)înmatriculată. Telefon 0722.556.703. (21302)

CUMPĂRĂRI ELECTRO

Cumpăr frigider 700.000 aproximativ; combină frigorifică, 1.200.000; aragaz, mașină spălat. Telefon 273965; 0721. 838.968. (3141125)

CUMPĂRĂRI DIVERSE

Cumpărăm VACI și TAURI. Le plătim imediat. Telefon 250866; 0745.681.191. (21455)

Cumpăr acțiuni farmaceutice ARCATIM. Telefon 0722.947.124. (f, 2733583)

Cumpăr acțiuni SIF BANAT CRIȘANA. Telefon 0745.201. 940. (f, 2733584)

Cumpăr cherestea de foarte bună calitate. Telefon 0257 283837 sau 0740.965.225. (21023)

Cumpăr GRÂU, ORZ, OVĂS, ORZOAICĂ, PORUMB, plata pe loc. Telefon 0744.78.45.68; fax 27.48.33. (20865)

Cumpăr garaj, zona Horea, Piața Mihai Viteazul. Telefon 256739. (21375)

CERERI ȘI OFERTE DE SERVICII

Angajăm BUCĂTĂREASĂ și OSPĂTARE, în județ la „GURA RAIULUI", calificate sau necalificate dar cu dragoste de muncă și serioase. Asigurăm cazare, masă, condiții pentru îngrijire corporală, haine de servici, salar atractiv. Telefon 0722.698.720.

Restaurant „IL PADRINO" angajăm OSPĂTARI-BARMANI. Salar atractiv. Telefon 211994, orele 8-16. (21246)

Angajăm PIZZAR. Salar de excepție. Telefon 211994 orele 8-16. (21298)

TOP SECURITY selecționează AGENȚI PAZĂ în Arad și localități limitrofe. Telefon 280228. (21037)

Angajăm AGENT COMERCIAL (bărbat) distribuție tehnico-sanitare în țară, experiență. Telefon 279161, 368177. (21294)

SOCOM „PIELARUL" ARAD angajează CONFECȚIONERE fețe încălțăminte, calificate și necalificate (mașiniste, la masă). Informații telefon 236116 sau lasediul societății, str. Ghiba Birta nr. 16, Arad. (21289)

Caut COLABORATORI dinamici, câștig lunar satisfăcător. Telefon 0257-287159, 0745.251.105. (21327)

Angajez VÂNZĂTOR(E) piață, articole TEXTILE. Rog seriozitate. Telefon 0723.425. 822. (21311)

Angajez BARMENE OSPĂTARE cu carte de muncă. Informații 0723.346.529. (21161)

Angajăm TINERI pentru DISTRIBUIT RECLAME. Telefon 0265-140804. (f. 2733719)

MAGAZIN ALIMENTAR angajează VÂNZĂTORI CALIFICAȚI (femei și bărbați) 20-40 ani, domiciliul Arad. Telefon 280876, orele 10-15. (21130)

Angajăm TINERI absolvenți pentru magazin alimentar. Telefon 287515. (21357)

SOCIETATE COMERCIALĂ angajează: ZIDAR, DULGHER, FIERER, FINISOR, muncitor necalificat. Telefon 0722.419. 320; 0721.235.012. (21360)

Angajăm MUNCITOR confecționat gard sârmă. Telefon 256884. (21389)

SOCIETATE COMERCIALĂ angajează AGENT COMERCIAL pentru județ, posesor cat. B. Fax 0257-214554. (21388)

SOCIETATE COMERCIALĂ angajează SUDORI confecții metalice; 4 LĂCĂTUȘI confecții metalice; 5 ZIDARI. Telefon 281604, orele 15-17. (21398)

Caut FEMEIE serioasă peste 40 ani pentru ÎNGRIJIT BĂRBAT BOLNAV-paralizat. Telefon 279172, seara. (21401)

SOCIETATE COMERCIALĂ angajează BARMANI, OSPĂTARI cu experiență. Informații telefon 0744.618.287. (21413)

SC SIVI COMPANY SRL angajăm BARMANĂ. Infirmații 0745.792.400. (21420)

SOCIETATE COMERCIALĂ angajează GESTIONAR(Ă) cu experiență și garanții materiale. Salariu atractiv. Telefon 092.600.220. (21421)

Angajez 5 ZIDARI. Telefon 0745.581.991. (21427)

Angajăm BARMANI, OSPĂTARI pentru DISCOTECĂ. Telefon 0721.097.689. (21430)

SOCIETATE COMERCIALĂ, profil alimentar, angajăm VÂNZĂTOARE. Telefon 266211. (21464)

Angajăm INGINER MECANIC, vârsta maximă 35 ani, CONTABILĂ evidență primară și secretariat, cunoscătoare limba italiană. Telefon 256359, orele 9-17. (21457)

Brutăria „STADION" angajează FELIATORI. Relații P-ța UTA 45-55, între orele 11-16. (3141131)

PRESTĂRI SERVICII

FILMĂRI VIDEO, SONORIZĂRI, fotografii digitale: nunți, botezuri, aniversări. Telefon 0744.552.086. (21306)

Școala de șoferi, col. RUSU LUCIAN, face înscrieri. Telefon 283696. (20869)

Școala șoferi PODOABĂ, A,B,C,C+E, Victoriei 34, înscrie pentru AUGUST. Telefon 256050, 243626. (20973)

Executăm TÂMPLĂRIE din ALUMINIU, GEAM TERMOPAN. Promptitudine, calitate. Telefon 274466. (21017)

ȘCOALA ȘOFERI VÂRTACI, înscrie pentru seria AUGUST. Telefon 246527, 0721.477.552. (20828)

S.C. TERMOTEX S.R.L.

ARAD, Str. O. Goga nr. 48
Tel. 057-250.529,
095.257.527

EXECUTĂ:

- ❒ construit sobe teracotă
- ❒ curățat coșuri fum
- ❒ verificări aerisiri gaze la asociațiile de locatari
- ❒ construit șeminee
- ❒ reparații generale construcții
- ❒ curățat și șamotat cazane termice
- ❒ demontăm antene
- ❒ amenajări parcuri, grădini (alei rustice, pergole, grătare barbeque)

Prețuri negociabile.

NOU! ROLETE PLASTIC 350.000 mp; LEMN, OBLOANE. Telefon 0722.282. 380; 0256-471939. (21155)

Execut IZOLAȚII ACOPERIȘ, plata și în RATE. Telefon 275077; 0721.819.876. (21373)

(Continuare în pagina 15)

(Urmare din pagina 14)

SOCIETATE execută: INSTALAȚII ELECTRICE, revizii, REPARAȚII, SERVICE. Telefon 0257-218201; 0722.880.384.

AUTOMATIC SERVICE repară MAȘINI SPĂLAT AUTOMATE, domiciliu. Telefon 259146; 0744.241.398. (21424)

Executăm UȘI și GEAMURI TERMOPAN din LEMN. Telefon 250853. (21417)

„DAMAR" repară MAȘINI SPĂLAT AUTOMATE import, românești. Telefon 270518; 0740.869.274. (3141132)

DIVERSE

Găsit DOBERMANN femelă, zona INTIM. Telefon 0745.792.400. (21420)

Ofer împrumut VALUTĂ, garanții imobiliare. Telefon 0722.294.842. (21411)

SC INCONTRO PREFABBRICATI SA, Chișoda, DN 59 km 8 + 550, județul Timiș, solicită acord de mediu pentru investiția „Hală prefabricată pentru depozite și servicii", situată în Zona Industrială N-V, Arad. Eventualele contestații se pot depune la Agenția de Protecția Mediului Arad, B-dul Dragalina nr. 16. (21441)

TURISM

AMAD TOURISTIK efectuează transport internațional SPANIA, ITALIA, PORTUGALIA, FRANȚA, GERMANIA, cu autocare moderne. Asigu-rări medicale. Rezervări zilnic, Arad, str. Closca, nr. 2, telefon 057 - 254453; 0721.507.080. (3252)

ADRIANA SRL - transport internațional de persoane ROMÂNIA - GERMANIA; SPANIA-ROMÂNIA. Rezervări și informații telefon/fax 0040257211525, telefon 0040257237700. (21433)

SCHIMBURI

Schimb (vând) Timișoara cu Arad, ap. 4+1 camere, vilă, ultracentral (Piața 700). Telefon 0257 - 257130 sau 0722.663.275.

Schimb (vând) ap. 2 camere, baie, pivniță, garaj, central, RALLA, cu 3 camere RALLA. Telefon 228853. (21340)

Schimb loc casă cu autoturism. Informații după ora 20, la 093.297.231. (21103)

ÎNCHIRIERI

Oferim spre închiriere SPAȚII COMERCIALE pentru magazine, depozite, producție. Telefon 281036. (c.)

Închiriez garsonieră cf. I, mobilată, contorizată, frigider, televizor, bl. Z6E, et. III, ap. 41, în Vlaicu, în spatele Poștei, vizibilă în data de 29-30 iulie, toată ziua. (21285)

Închiriez apartament 2 camere, mobilat, Micălaca, zona 700. Telefon 266434. (Ag. Micălaca)

Ofer spre închiriere apartament 2 camere, curat, mobilat, contorizat, central. Telefon 252860. (21339)

Închiriez garsonieră, UTA, mobilată, telefon, televizor color, frigider, 60 Eu./lună, anticipat 1 an. Telefon 283479 sau 0722.122.968. (20838)

Închiriez cămin nefamiliști pentru persoane juridice, Rabă de 10 to cu șofer. Telefon 244803. (19230)

Închiriez SPAȚIU COMERCIAL, CENTRAL, 100 mp, dotat. Telefon 277567, 0744.774.506. (20979)

Închiriez casă și apartament 2-3 camere. Telefon 270856; 253364. (21316)

Închiriez (ofer) casă cu grădină, central, Păncota. Telefon 0259-479864. (21366)

Dau în chirie apartament 1 cameră, totul contorizat, central. Telefon 234321. (21379)

Închiriez (ofer) apartament trei camere, parțial mobilat, zona Miorița, Micălaca. Telefon 515048. (21391)

Închiriez (ofer) cameră vilă pentru doi băieți sau două fete, 800.000, fără alte cheltuieli. Telefon 287996. (21399)

Închiriez (ofer) apartament 2 camere, mobilat, 6 Vânători, 60 dolari, anticipat 3 luni. Telefon 236681. (21412)

Ofer pentru închiriere casă mare, pretabilă reprezentanță, birouri, cabinet, depozit, toate utilitățile. Telefon 0723.165.374; 256396. (21418)

Închiriez apartament 2 camere, mobilat, central, pe termen lung. Telefon 274271. (21435)

Închiriez casă pentru SEDIU FIRMĂ, str. RENAȘTERII 32. Telefon 279336; 0740.063.276. (21440)

Închiriez (ofer) apartament 2 camere, mobilat, Micălaca, zona 300, în față, preț 100 USD. Informații telefon 369084 sau 0745.604.162. (3141136)

Ofer pentru închiriere apartament 1 cameră, zonă centrală. Telefon 284718; 0722.986.407. (21466)

PIERDERI

Pierdut carnet șomaj pe numele Cioltean Floare eliberat de DMPS Arad. Îl declar nul. (21352)

Pierdut autorizație de funcționare nr. 6, din 23.04.1990, eliberată de Primăria Almaș pe numele Dota Vasile. O declar nulă. (2667974)

Pierdut certificate trezorerie seria E3 nr. 0009228 și 0009229. Le declar nule. (9878361)

Pierdut carnet de șomaj eliberat de DMPS Arad pe numele Văcăriuc Elena. Îl declar nul. (21383)

Pierdut carnet de șomaj eliberat de DMPS Arad pe numele Cristea Maria. Îl declar nul. (21394)

Pierdut legitimația nr. 829, eliberată de A.F.D.P.A., pe numele Atnagea Nicolaie. O declar nulă. (21439)

Pierdut certificat de naștere pe numele Ungur Dorin-Florin, eliberat de Primăria Ineu. Îl declar nul. (2670429)

S.C. BLACK SEA SUPPLIERS SRL anunță pierderea facturilor cu seria CT ACC nr. 1232248-1232250, necompletate și a chitanțelor cu seria CT ALE nr. 3832197-3832200, necompletate. Societatea le declară nule. (3141137)

✝ DECESE ✝

Cu adâncă durere și tristețe în suflet anunțăm trecerea în neființă a celei care a fost o bună soție, mamă, soră și soacră

TAMAȘ ELENA,

în vârstă de 48 ani. Înmormântarea va avea loc astăzi, 30 iulie 2002, ora 13, de la Capela Cimitirului Eternitatea. Fie-ți țărâna ușoară. Familia îndoliată.

Familiile îndoliate BÂRZ și COLOSVARI anunțăm decesul scumpei noastre soție, mamă, bunică

BÂRZ ELENA,

care a trăit 71 ani. Înmormântarea va avea loc de la domiciliul din Șimand nr. 1216, azi, 30 iulie 2002, ora 14.

Cu adâncă durere, anunțăm încetarea din viață, după o scurtă și grea suferință a iubitei noastre mame, soacră, bunică și străbunică

RUSU MĂRIUȚA,

în vârstă de 81 de ani. Înmormântarea va avea loc azi, 30 iulie 2002, ora 14, de la Capela Cimitirului din Micălaca. Fiica, ginerele, nepoții și strănepoata.

Cu adâncă durere anunțăm trecerea la cele veșnice a celei care a fost

POPA MARILENA,

născută POPESCU, după o lungă și grea suferință, la vârsta de 61 ani. Înmormântarea astăzi, 30 iulie 2002, ora 14, în Cimitirul din Calea Șagului-Timișoara. Familia îndoliată.

Cu adâncă durere anunțăm încetarea din viață a iubitului nostru soț, tată, socru și bunic

GIULVEZAN GHEORGHE (MOȚ),

din SECUSIGIU, în vârstă de 76 ani, după o lungă suferință. Înmormântarea va avea loc astăzi, 30 iulie 2002, la cimitirul din comuna SECUSIGIU. Dumnezeu să-l odihnească în pace! Familia îndoliată TEUCA.

La cei numai 17 ani, cea mai scumpă și dragă ființă,

NAN SORIN PETRU

ne-a părăsit pentru totdeauna, înecându-și toată tinerețea în apele învolburate ale Mureșului. Înmormântarea va avea loc azi, 30 iulie 2002, ora 17, din str. Semenicului nr. 18 (Aradul-Nou). Mama și Feri.

Cu adâncă durere anunțăm încetarea din viață, într-un tragic accident a celui care a fost

URDAȘ PETRU NICU

precum și a fiului acestuia

URDAȘ ALEXANDRU PETRU,

în vârstă de 33, respectiv 7 ani. Înmormântarea va avea loc astăzi, 30 iulie 2002, ora 15, la Cimitirul Bujac. Familia îndoliată.

✝ SERVICII FUNERARE ✝

RO STYL COMPANY

SERVICII FUNERARE COMPLETE

PRODUCĂTOR SICRIE

ARAD, STR. M. EMINESCU 22, TELEFON 214.422

Magazin deschis și noaptea

OFERIM
- SICRIE 10 MODELE DE LA 800.000 LA 3.600.000
- SICRIE LUX 4 MODELE DE LA 4.500.000 LA 20.000.000
- LENJERIE DECES 6 MODELE DE LA 300.000 la 2.000.000
- CRUCE, LUMÂNĂRI, PROSOAPE, BATISTE, MÂNERE și ȘURUBURI SICRIU

OFERTĂ: SICRIU FAG CRUCE RESPETE 1.500.000

APELÂND LA SERVICII: ÎMBRĂCAT, FORMOLIZAT ȘI TRANSPORT BENEFICIAȚI DE 15% REDUCERE

LA SICRIU ȘI TRANSPORTUL LA DOMICILIU GRATUIT

▼PLATA ȘI DUPĂ ÎNCASAREA AJUTORULUI DE ÎNMORMÂNTARE.

PĂREREA DVS. CONTEAZĂ!

TELEFON 094.690.121

SC „IN MEMORIAM" SRL

str. EMINESCU nr. 4

(ATENȚIE, vizavi de CINEMA MUREȘUL)

Tel. 057-211929, 093.343.964

str. ORIZONTULUI nr. 9A (Bujac)

oferă SERVICII FUNERARE COMPLETE - NON STOP.

Sicrie-modele multiple (simplelux), sicrie import ITALIA, ACCESORII. Intermediem COLACI, COLIVĂ etc.

ÎMBĂLSĂMĂM GRATUIT (formolizat).

TRANSPORT ÎN ORAȘ GRATUIT

SERVICII: SPĂLAT, ÎMBRĂCAT

PLATA ÎN RATE.

Transport INTERN - INTERNAȚIONAL

CELE MAI MICI PREȚURI

✝ CONDOLEANȚE ✝

Suntem alături de familia TAMAȘ PETRU la marea durere pricinuită de decesul soției

TAMAȘ ELENA.

Dumnezeu s-o odihnească în pace! Familia BABĂU.

Cumnatul VASILE, cumnata LUMINIȚA, nepoții MONICA și CRISTIAN transmit sincere condoleanțe familiei TAMAȘ PETRU în urma decesului soției

ELENA.

Dumnezeu s-o odihnească în pace!

Verișorul GHEORGHIȚĂ cu soția JENICA și fiica CORINA sunt alături de familia TAMAȘ PETRU la marea durere pricinuită de trecerea în neființă a iubitei soții

ELENA.

Veșnică odihnă!

Suntem alături de doamna dr. GRUBEI BORBALA, în aceste clipe grele pricinuite de decesul soțului,

ing. GRUBEI ALEXANDRU.

Sincere condoleanțe! Familia ing. Dan Dănuț. (21355)

Locatarii blocului Libelula sc. C, regretă dispariția prematură a vecinului

ing. GRUBEI ALEXANDRU.

și transmit condoleanțe familiei îndoliate. (21356)

Mulțumim tuturor celor care prin prezență, telefoane sau mesaje de condoleanțe, au fost alături de noi la marea durere pricinuită de decesul celui care a fost soțul, tatăl, socrul și bunicul nostru

FRUJA GHEORGHE.

Familia îndoliată FRUJA. (213809

A plecat la Domnul, scumpa și draga noastră mamă, soacră, bunică și străbunică

RUSU MĂRIUȚA.

Vei rămâne veșnic în amintirea noastră pentru bunătatea și grija pe care ai avut-o față de noi. Lucreția, Nicu, Diana, Dan, Gabi și Dorothea. (21382)

Un ultim omagiu celui care a fost

ing. GRUBEI ALEXANDRU.

și sincere condoleanțe soției din partea, ing. Pavel Negru. (21381)

Consiliul de Administrație al SC SANEVIT SA deplânge moartea celui care a fost unul din fondatorii SC SANEVIT SA Arad și director general al acesteia,

ing. GRUBEI ALEXANDRU.

și transmite sincere condoleanțe familiei. Dumnezeu să-l ierte și să-l odihnească! (21381)

Suntem alături de familia TAMAȘ în greaua încercare pricinuită de trecerea în neființă a celei ce a fost

TAMAȘ ELENA,

în vârstă de 48 ani. Dumnezeu să o odihnească în pace! Familia Paul. (21405)

Conducerea executivă și salariații SC SANEVIT SA aduc un ultim omagiu fostului director general

ing. GRUBEI ALEXANDRU.

și transmit sincere condoleanțe familiei. Dumnezeu să-l ierte și să-l odihnească. (21381)

Ne despărțim cu durere de tine,

ALEX URDAȘ,

noi, copiii Grupei Pregătitoare A și aducatoarele Domnica Vulpe și Eugenia Berariu de la Grădinița PP 16 Arad. Transmitem întreaga noastră compasiune, familiei îndurerate.

Transmitem sincere condoleanțe familiei domnului director Curta Moise în marea durere pricinuită de decesul dragului său tată,

CURTA FLORIAN.

Colectivul SC SPIACT ARAD. (21406)

Suntem alături de colegul nostru PETRU TAMAȘ în aceste grele momente pe care le traversează ca urmare a trecerii în eternitate a soției sale. Fii tare, Petrel. Sincere condoleanțe! Colectivul SC „GASTRO TUR" SRL și a Restaurantului „INTERNAȚIONAL". (21400)

Mulțumim tuturor rudelor, prietenilor, vecinilor și cunoștințelor care au fost alături de noi în momentele grele pricinuite de pierderea celei mai dragi mame, soacră, bunică și străbunică

VANKO ANA.

Familiile îndoliate: PĂTEAN, BERENZ, HORVATH. (21425)

Suntem alături de familia NAN, în greaua încercare pricinuită de pierderea fiului

SORIN.

Sincere condoleanțe! Colegii de la TAXI REGAL. (21428)

La o vârstă atât de fragedă ne-ai părăsit, dragul nostru coleg și prieten

NAN SORIN-PETRU.

Odihnește-te în pace, prietene drag! Condoleanțe familiei. Colegele tale: Adelina și Gianina Cristea, Cosmina Butaș, Monica Riviș și Ramona Trăusan. (21468)

Cu durere în suflet ne luăm rămas bun de la cel care ne-a fost atât coleg cât și prieten. Nu te vom uita niciodată și vei fi mereu în sufletul nostru,

NAN SORIN-PETRU.

Fie-i țărâna ușoară! Condoleanțe familiei. Colegii clasei a XII-a G de la COLEGIUL ECONOMIC ARAD, dirigintă Pop Crina. (21468)

Suntem alături de CORNELIA TEUCA și familia îndurerată în greaua încercare pricinuită de pierderea tatălui

GIULVEZAN GHEORGHE,

din SECUSIGIU. Sincere condoleanțe! Familiile Gașpar, Iosim și Laza.

Suntem alături de familia CIONCA la despărțirea de soțul drag și transmitem condoleanțe familiei îndoliate. Colectivul Grădiniței PP 16 Arad. (21434)

Suntem alături de familia URDAȘ la dureroasa despărțire de copilul

ALEX

și tatăl său, într-un tragic accident și transmitem condoleanțe familiei îndoliate. Colectivul Grădiniței PP 16 Arad. (21434)

Suntem alături de familiile prietenilor noștri CURTA și HANDRA în aceste momente când se despart de tatăl drag. Familia Szentensi Silviu și Elena. (2670428)

Colectivul SC „CONSTRUCȚII RUTIERE" SA este alături de familia CIOCA în momentele de grea încercare pricinuite de trecerea în veșnicie a celui care ne-a fost coleg,

ing. CIOCA PETRU.

Sincere condoleanțe. Dumnezeu să-l odihnească în pace! (21443)

Cu durere mă despart de cel mai bun prieten,

Dr. TOMA ROMULUS (ROMEO).

Voi fi mereu alături de LYA, soția lui, în această grea încercare. Dumnezeu să-l odihnească! Iliescu Eleonora. (21445)

Un pios omagiu familiei îndoliate odată cu pierderea fulgerătoare a fiului

URDAȘ PETRU

și a nepotului

URDAȘ ALEXANDRU.

Nu-i vom uita niciodată. Finii, familia DIG. (21452)

Suntem alături de familia URDAȘ în greaua încercare provocată de tragicul accident rutier urmat de trecerea în veșnicie a tatălui,

PETRU-NICU

și a mezinului familiei,

ALEXANDRU,

transmițând sincere condoleanțe familiei îndoliate din partea colectivului de conducere a Depoului de locomotive Arad. (21471)

✝ COMEMORĂRI ✝

Azi, 30 iulie, se împlinesc 3 ani de la moartea celui mai bun și drag soț, tată, socru și unchi,

col (r.) BĂRZOIU NICOLAE.

Dumnezeu să te odihnească în pace! Nu te vom uita niciodată! Familia. (21286)

Se împlinesc 4 ani de la trecerea în eternitate a celui ce a fost soț, tată și bunic

GHERDAN IOAN,

pe care nu-l vom uita niciodată. Soția, fiica și nepotul. (31387)

Se împlinesc 20 de ani de când ne-a părăsit prea buna noastră mamă și bunică

FLORICA MUREȘAN.

Dumnezeu să o odihnească în pace! Fiul Lazăr, fiica Vasilica și nepotul Nicușor. (21402)

Nimic nu poate șterge durerea și suferința din sufletele noastre, acum la împlinirea a 3 ani de la decesul dragului nostru

PANTEA ADRIAN (ADI).

Dumnezeu să-l odihnească în pace! Familia îndoliată, Pantea. (21410)

În loc să-ți urez „La mulți ani!" , vin cu sufletul încărcat de durere la mormânt

FLAVIUS MOISE,

să-ți spun Dumnezeu să te odihnească, îngerii să te păzească, soarele meu. MAMI. (21414)

S.C. SATLINE S.R.L. TELEFON 251.461, 094/507.211 SHOW ROOM ARAD, Piata Mihai Viteazul - BL. M7 - PARTER

TÂMPLĂRIE DIN ALUMINIU ȘI P.V.C.

PARKTRONIC

Stimați cetățeni

vă invităm să vă procurați din timp cardurile de parcare sau abonamentele de parcare.

Cardurile sunt disponibile la toți agenții din zona parcării, la magazinele care afișează sigla PARKTRONIC sau la sediul nostru din **B-dul Revoluției nr. 82 ap. 21** (vis-a-vis de Hotel Continental).

Abonamentele și reîncărcările cardurilor se fac doar la sediu.

Totodată vă atragem atenția că neplata tarifului orar va atrage blocarea roților autovehicolului dvs. sau ridicarea acestuia, conform Hotărârii Consiliului Local nr. 161 din 6 iunie 2002.

Plata tarifului de deblocare a roților sau de eliberare a autovehiculelor ridicate se vor putea efectua NUMAI la sediul Parktronic din B-dul Revoluției nr. 82 ap. 21 de **luni până vineri** între orele **8,00-20,00** și **sâmbăta** între orele **8;00-16,00.**

S.C. BODIMAR SRL

Tel. - Fax 0257/270.078; 270.079

Depozit Grădiște str. Ardealului nr. 2 (lângă pod)

Prețurile includ T.V.A

Vă oferă:

- CĂRĂMIDĂ **PHOROTHERM** LA **1.500.000** lei m^3
- GIPS CARTON (grosime 12.5) = 54.800 lei m^2 (grosime 9.5) = 50.100 lei m^2
- FIBRĂ DE STICLĂ (toate dimensiunile și culorile) 1 m^2 = 158.000 lei

AICI GĂSEȘTI PENTRU CASA TA IEFTIN ȘI BUN

TOT CE DOREȘTI CA SĂ CONSTRUIEȘTI ȘI SĂ REPARI DE LA FUNDAȚIE LA HORN

(9877601)

S.C. EXPERT S.A. ARAD

În calitate de lichidator al S.C. ALFAR S.A. Arad,

anunță vânzarea, în conformitate cu prevederile Legii 64/1995 republicată, prin LICITAȚIE PUBLICĂ DESCHISĂ, cu strigare, a următorului activ:

Nr. crt.	Denumirea mijlocului fix	Preț lei (inclusiv TVA)
Activ 18	Surse, acumulări și rețele apă tehnologică	774.704.772

Activul este amplasae în Arad, Calea Zimandului nr. 3, putând fi vizitat zilnic între orele 9,00-14,00. Relații se pot obține la telefoanele 057 - 276.101 dl. Tanca Gheorghe și 092 - 343.784 ing. Moț Marius.

Licitația pentru activul din prezentul anunț va avea loc în data de 06.08.2002, ora 12.00,la sediul SC ALFAR S.A. Arad, Calea Zimandului nr. 3 ,termenul de înscriere la licitație fiind până la data de 05.08.2002, ora 15,00.

În cazul neadjudecării activului licitația va fi reluată săptămânal, după o publicitate prealabilă.

(C.A.)

ANTON INDUSTRIES

S.C. ANTON INDUSTRIES SRL

parteneriat UNITED COLORS of BENETTON

Angajează

- ▲ tricotori (bărbați și femei)
- ▲ muncitori necalificați (bărbați și femei)
- ▲ confecționere
- ▲ contabilă

Informații la telefon 216.836. (9877796)

OFERTA PROMOȚIONALĂ!

EURO-CASSA S.R.L.

ÎMPRUMUTURI

de la 10-40 milioane - comision 14% pe an

și de la 50-500 milioane - comision 6% pe an pentru imobile, mașini etc.

ORAR 9,00-17,00, B-dul Decebal nr. 2-4, cam. 211.
Telefon: 284.390, 091.521.632 (S.C. PROIECT)

(9397908)

S.C. Poly Bag Romania S.R.L.

PRODUCE ȘI COMERCIALIZEAZĂ

- SACI POLIETILENĂ - dimensiuni la cerere
- FOLIE POLIETILENĂ - lățimi 300-900 mm; grosimi 0,02-0,1 mm
- PUNGI POLIETILENĂ - transparente, color, imprimate
- PLASE PERSONALIZATE

Informații la telefon-fax: 275.787

Prin magazinele

S.C. BENDEA S.R.L.

Situate în Arad, B-dul Revoluției nr. 26-30, tel. 231.853
str. Liviu Rebreanu nr. 68, tel. 250.905
str. Eftimie Murgu colț cu Pădurii, tel. 228.966

Vinde GRESIE FAIANȚĂ

Plata în 36 rate
Pot beneficia și pensionarii

La CELE MAI MICI PREȚURI

La cantități mai mari | Transport gratuit | Pe raza municipiului

Program Zilnic 9,00 - 17,00 Sâmbătă 9,00 - 13,00

(2360750)

LANȚUL-SANEX

S.C. INSTALAȚII PROMPT SERVICE S.R.L, CALEA TIMIȘORII NR. 39

ARADUL NOU

TEL. 057/287-340; 057/287-776; 092/807-903

VĂ OFERĂ ARTICOLE PENTRU: INSTALAȚII DE APĂ, GAZ, INSTALAȚII SANITARE, ELECTRICE, UZ CASNIC ȘI GOSPODĂRESC.

ORAR ZILNIC: 8 - 18 SÂMBĂTA: 8 - 13

PREȚURI MICI SERVIRE PROMPTĂ !

(2366072)

BANCA "TRANSILVANIA" S.A.
SUCURSALA ARAD,
Str. Unirii nr. 5-7,
Tel. 057/283.122
DEPOZITE
1 lunã USD
2.25 % P.A.

ADEVĂRUL

Cotidian independent Arad

Anul XIV, nr. 3671

Miercuri, 31 iulie 2002 • 16 pagini • 5000 lei • e-mail: adevarul@arad.ro; adv.pub@arad.ro

BRAT Publicaţie auditată în semestrul II 2000 — Tiraj mediu zilnic vândut: 33.205

WEST BANK S.A.
ARAD, B-dul Revoluţiei nr. 88
TELEFON: 284.888; FAX: 285.202
WESTERN UNION TRANSFER DE BANI ®
Cel mai rapid mod de a primi bani din toată lumea

PARTIDUL LEGUMELOR

Oamenii frustraţi au visele lor, prin care subconştientul se defulează, eliberând din tensiunile acumulate prin refulări anxioase. Sunt vise care se aseamănă, sui generis, cu cele ale invalidului care n-are un picior, uneori pe ambele, dar visează că aleargă. După cum un nevăzător visează că vede ori un mut că vorbeşte. Ei bine, păstrând proporţiile şi forţând puţin similitudinile, mă întreb adesea ce visează ţărăniştii. Cum apar ei, oare, în visele lor defulatoare? Probabil, li se arată că sunt din nou un partid, că au câştigat alegerile şi s-au reîntors la guvernare. Şi că mai au şi un conducător capabil, carismatic, dârz, care îi păstoreşte cu mare artă. Adică, taman pe dos decât le este condiţia actuală.

Probabil, de aceea ne-a şi dat Dumnezeu visele, ca să nu ne explodeze creierul de atâtea tensiuni câte poate acumula, câte îndesăm în sărmanii săi neuroni. Altfel, numai ţărănist să nu fii, în ziua de astăzi. Se întorc în mormânt Maniu şi Mihalache, se răsuceşte şi seniorul Coposu. PNŢCD a ajuns să fie moşia lui Ciorbea. Cum-necum, după ce i-a sucit şi i-a învârtit pe toţi, Victor Ciorbea este de sâmbătă un „fac-totum" - el este preşedinte, el este vicepreşedinte, el este „Delegaţia Permanentă", tot el e Birou de conducere, Congres şi, cum zicea cineva, tot el este şi membru al partidului.Conducerea partidului a fost dizolvată, iar dizolvarea, să vezi şi să nu crezi, a fost votată de ultima şedinţă a Delegaţiei Permanente a PNŢCD (ultima şi la propriu, şi la figurat).

De ce au demolat ţărăniştii toate structurile centrale ale partidului lor pe care, cu mândrie neprobată, l-au numit „istoric"? Ca să-i dea lui Victor Ciorbea misiunea istorică de a înfăptui, cum însuşi ne spune, „orizontalizarea flexibilă a partidului"! Mărturisesc faptul că am tot încercat să pricep ce este, ce se vrea a fi orizontalizarea asta flexibilă şi n-am priceput. Sigur, Victor Ciorbea trebuie că şi-o reprezintă cumva, că de nu şi-ar reprezenta „orizontalizarea", praful şi pulberea se vor alege şi din puţinul pe care-l mai reprezintă PNŢCD în momentul actual.

TRISTAN MIHUŢA

(Continuare în pagina 5)

Pentru a aduce mai mulţi bani la bugetul local

CET DOREŞTE SĂ ABSOARBĂ ARTERM-UL

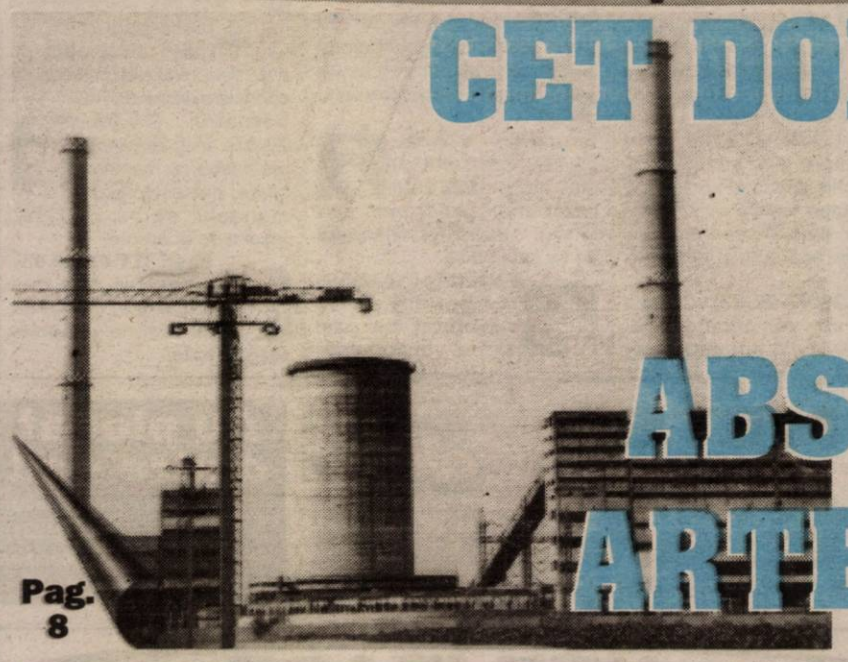

Pag. 8

IUBIREA LUI CONSTANTINESCU ŞI INTRIGĂRILE LUI DORIN MARIAN

✷ Adrian Năstase nu-i lasă să moară pe Traian Băsescu şi pe Emil Constantinescu ✷ Ion Iliescu va regrupa stânga românească ✷ De ce tace Corneliu Vadim Tudor?

Cunoscutul analist politic Ion Cristoiu comentează în exclusivitate pentru cititorii ziarului „Adevărul" evenimentele săptămânii

Pag. 5

Gol şi fără amprente

SEIFUL LUI ADRIAN MATEAŞ A FOST GĂSIT!

Pag. 3

O nouă victorie a conducerii PSD Arad!

ARADUL A PRIMIT DOAR 8,9 MILIARDE LA RECTIFICAREA BUGETARĂ

La subvenţionarea energiei termice s-a obţinut o treime din suma solicitată

Lumea satului

În contratimp... pe drumuri europene

Foto: ONORIU FELEA

Pag. 7

TÂLHĂRIŢI ZIUA-N AMIAZA MARE

Pag. 4

INFOTON
Telefoane fără fir PANASONIC
Centrale telefonice
Telefoane SIEMENS
ISDN
str. Eftimie Murgu, nr. 74-76, tel./fax: 281800
magazin:
str. Lucian Blaga, nr. 2-4, tel./fax: 281595

PREFECTUL ARADULUI A DIALOGAT CU LIBERALII

Pag. 5

Închiriem
spaţiu comercial
(550 mp) amenajat, central, pe Calea Radnei, la etajul clădirii „Supermarket Maxim"; vad comercial excelent.
Tarif: 6 Euro + TVA/mp neg.
Informaţii la telefon: 0722.459.389

VÂND sau ÎNCHIRIEZ | TEREN 7000 m² CU CONSTRUCTII (SPATII DE PRODUCTIE SI DEPOZITE) CU UTILITĂTI
Telefon/Fax: 272.812
Mobil: 091.269.700

Calendar

◆ Astăzi, Soarele răsare la ora 5 și 29 de minute și apune la ora 21 și 38 de minute.

◆ Au trecut 210 zile din acest an. Au mai rămas 155 de zile până în anul 2003.

◆ Praznicul zilei: Biserica ortodoxă: Înaintetprăzn. scoaterii Sf. Cruci; Sf. Iosif din Arimateea; Biserica greco-catolică: Sf. Evdochim (+840); Sf. Ignațiu de Loyola (+1556)

Bine ați venit!

La Arad: Gligor Adelin-Vlad, Blaj Alexandru-Laurențiu, Domuța Leonard-Cristian, Sabados Samir-Sergiu, Jicărean David-Laurențiu, Aștefănoaie Andrei, Morariu Maria-Antoneta, Novac Silvana, Bălan Ciprian.

La Chișineu-Criș: Gruia Adrian-Rafael, Novac Andreia, Bocoiu Samuel-Alexandru.

La Ineu: Voicu Alexandra, Bătrân Cosmin-Adi.

La Sebiș: Betea Cosmin

CINEMATOGRAFE

Dacia: Superpolițiștii (SUA) 11; 13; 15; 17; 19; 21
Mureșul: Impostorul (SUA) 10; 12; 14; 16; 18; 20
Arta: După-amiaza unui torționar (Rom.) 16; 18; 20
Sala Mică: Amen (Franța) 15,30; 18,30

PREȚUL AURULUI

BANCA NAȚIONALĂ. Pentru gramul de aur de 24 K: prețul cu ridicata - 319.638 lei, iar prețul de achiziție - 287.674 lei. Prețuri înregistrate ieri.

PIAȚA NEAGRĂ. Aur 14 K: cumpărare - 200.000 lei/g, vânzare - 250.000 lei/g. Aur 18 K: cumpărare - 250.000 lei/g, vânzare - 300.000 lei/g.

HOROSCOP

Miercuri, 31 iulie 2002

Berbec (21.03-20.04). Veți primi un telefon care vă va bucura foarte mult. În plan profesional, vi se deschid noi perspective.

Taur (21.04-20.05). Azi se va decide dacă relația dvs. cu o persoană va continua sau nu. Nu fiți autoritar cu cei din jur.

Gemeni (21.05-20.06). Dacă cineva vă supără nu acționați agresiv deoarece divergențele de opinii pot duce la discuții inutile.

Racul (21.06.-22.07). Așteptările dvs. sunt prea mari și nimeni nu le-ar putea realiza nici măcar dvs. Această zi va decurge așa cum v-ați imaginat.

Leul (23.07-22.08). Cineva vrea să vă necăjească. Relația cu o anumită persoană intră într-o nouă fază, așa că va trebui să țineți cont de faptul că orice exitare este lipsită de rațiune.

Fecioara (23.08-22.09). La locul de muncă vor avea loc multe schimbări. Adaptați-vă repede la noile condiții!

Balanța (23.09-22.10). Uitați tot ce ați auzit despre o persoană pentru că veți avea ocazia să o cunoașteți personal și atunci veți putea să vă faceți propriile dvs. păreri.

Scorpion (23.10-21.11). Veți primi un sfat din partea unui persoane și ar fi bine să-l urmați. Situația dvs. financiară se va îmbunătăți.

Săgetător (22.11-21.12). Dacă sunteți înconjurat de persoane incomode, spuneți-vă părerea fără să ezitați.

Capricorn (22.12-19.01). Dacă mergeți la cumpărături, nu luați mulți bani cu dvs. deoarece veți fi tentat să cheltuiți excesiv de mult.

Vărsător (20.01-20.02). Veți remarca pe cineva cu maniere alese, dar este recomandabil să nu vă lăsați înșelat de aparențe.

Pești (21.02-20.03). Cineva vă face face propuneri interesante, iar dvs. nu veți putea rezista ispitei.

Singurul magazin
MOCHETA
Arad, Piața Gării
Telefon 235.221
Mari REDUCERI DE PREȚURI
MONTAJ LA STANDARDE EUROPENE

METEO

Vremea va fi normală din punct de vedere termic. Cerul va prezenta înnorări temporare mai ales după-amiaza când pe alocuri, la deal și munte și izolat în rest vor cădea ploi mai ales cu caracter de aversă însoțite de descărcări electrice. Vântul va sufla slab la moderat. Temp. max.: 28 la 31°C. Temp. min.: 15 la 18°C.

Au plecat dintre noi!

Grancea Ioan (1930); Rusu Măriuța (1921); Todorescu Mariana (1951); Lazăr Maria (1911).

UTILITARE

PIEȚE, TÂRGURI

Azi este zi de piață la Pâncota, Beliu, Buteni, Șiclău, Macea, Vânători, Pecica, Șiria și zi de târg la Beliu și Buteni.

Mâine, joi este zi de târg săptămânal la Curtici, Sebiș, Cermei, Săvârșin, Secusigiu, Zerind.

FARMACII DE SERVICIU

■ Farmacia **REMEDIUM** Arad, B-dul Revoluției nr. 52-54. Program luni-vineri: 7,30-20,00, sâmbătă 8,00-14,00. Telefon 233195. ■ Farmacia **TEAHA-FARM**, Bd-ul Revoluției nr. 65. Program: luni-vineri 8-21, sâmbătă 9-13. Telefon 254.587. ■ Farmacia **„OMNIAFARM"**, Calea Aurel Vlaicu, Bl. Z28, cu program zilnic de la orele 8,00-22,00. Telefon 271724. ■ Farmacia **SENSI BLU, ARAD I** Bd. Revoluției nr. 43. Program: zilnic 8-22 - inclusiv sâmbătă și duminică. Telefon 254.527. ■ Farmacia **DERYYFARM 2000** str. I. Maniu nr. 12-18. Telefon: 270087. Program: zilnic 17,00-23,00. ■ Farmacia **SENSI BLU ARAD II** Bd. Revoluției nr. 93. Program zilnic 8-22 - inclusiv sâmbăta și duminica. Telefon 214.955 ■ Farmacia **LIBRO PHARMA non stop** Calea Aurel Vlaicu 60-68 (lângă stadionul (UTA) telefon 212.992. ■ Farmacia **LARIFARM**, Calea Aurel Vlaicu, la parterul blocului Z 24 are program de lucru zilnic, între orele 7,00 - 23,00, telefon 246622.

URGENȚE STOMATOLOGICE

Cabinetul de pe str. Crișan (în spate la Gionelli) are program non-stop. Telefon: 253794. Cabinetul din B-dul Revoluției nr. 62, ap. 6, asigură urgențe între orele 9,00-19,00. Telefon: 256665.

Și Cabinetul Stomatologic din Calea Victoriei nr. 7 A asigură zilnic urgențe, inclusiv sâmbăta, între orele 10-15. Telefon 095.565.622.

ÎNTRERUPERI DE CURENT

Miercuri: str. Rândunicii, Tismana, Gorunului, Rozelor, Trenului, Oradea, Vezuviu, Rîșnov, Zarandului, Castor, Tismana, Lucreția, Rahovei, Porumbiței, Plelicanului, Cristal, Buciumului, T. Cipariu, Privighetorii, Prunului, Tudor Vladimirescu Bl. 14, 16/26.

ADMINISTRAȚIA FINANCIARĂ

Administrația Financiară a municipiului Arad: Asistență contribuabili (impozitul pe venitul global) - telefon 280633, 280733, int. 199 între orele 8,00-12,00. Informații suplimentare la www.finantearad.ro

TELEFON DE URGENȚĂ LA POLIȚIE: 955

Noile numere de centrală telefonică ale I. J. P. (Inspectoratul Județean de Poliție) Arad: 237.170; 237.803; 237.878; 237.887; 236.858.

„Adevărul" vă ascultă

La telefonul dimineții, 280944, între orele 9,00-12,00

☎ **Dl. Mihai Țimpău, Păuliș nr. 345.** „Sunt abonat al SC RCS SA, plătesc abonamentul la zi, dar, cu toate acestea beneficiez de o transmisie prin cablu foarte proastă. De ce?"

„În decurs de o lună - două, stația de captare-emisie din zona unde dl. Țimpău locuiește va fi înlocuită cu una nouă, astfel încât toate liniile din Păuliș se vor remedia.

Recent am verificat puterea de emisie la dl. Țimpău, e asigurată, dar, cu tot respectul pentru proprietar, vinovate de transmisia defectuoasă sunt televizoarele d-lui Țimpău. La vecinii dumnealui, se vede oglindă dar cu televizoare ceva mai performante" - spune G. Pleș, casier la RCS Ghioroc.

☎ **Dl. Ioan Barna - Vlaicu, Y14,** ne relatează că a primit în cutia poștală un aviz pentru o scrisoare recomandată, datat cu 29.VII.2002. Luni, s-a deplasat la Oficiul Poștal nr. 8 pentru a intra în posesia scrisorii, dar scrisoarea nu era la Poștă. Cum poate să ajungă un aviz înaintea scrisorii - întreabă cititorul nostru?

D-na Cornelia Schneider, diriginta Oficiului Poștal nr. 8, informează că în astfel de cazuri, când factorii poștali lasă avizul în cutia poștală dimineața, destinatarul își poate ridica scrisoarea (coletul etc.) de la Oficiul Poștal deabia a doua zi. În cazul d-lui Barna, e vorba de un mandat, nu de o recomandată, iar dl. Barna este invitat să treacă pe la Poștă pentru a-și ridica dividendele de la Feroneria.

☎ **Dl. Iosif Șipoș, Ghioroc, nr. 458 B,** întreabă când se va repara drumul județean dintre Șiria și Covăsânț. „E o rușine ca în secolul XXI să circulăm pe asemenea drumuri înțesate de gropi!"

Gheorghe Câmpan, director tehnic la Administrația Județeană de Drumuri și Poduri precizează că se efectuează lucrări în limita bugetului. „O porțiune de doi kilometri a fost licitată pentru a fi refăcută. E cea mai problematică porțiune, cealaltă parte a acestui drum județean va fi doar plombată acolo unde situația o cere." Licitația a fost câștigată de SC „Construcții Rutiere" SA. Directorul general al acestei societății, ing. Nicolae Popovici, spune că lucrările au început în urmă cu două săptămâni, între km 12-14 al DJ 708 B, la ieșirea din Șiria înspre Covăsânț. Aici se va turna un nou covor asfaltic, termenul de finalizare a lucrării fiind 15 septembrie a.c.

☎ **Acte pierdute.** În zona Polivalentă a fost găsit un portmoneu cu acte și bani. Păgubitul, **Simone Barbadoro** este așteptat la redacția cotidianului nostru pentru a-și recupera lucrurile pierdute.

Redactor de serviciu, T. M.

De la 1 august

Psihiatria și Bolile infecțioase trec la Spitalul Județean

În baza unui ordin al Ministerului Sănătății, de la 1 august, Spitalul Clinic Municipal Arad va pierde secțiile de Psihiatrie și Boli infecțioase. Acestea vor trece în subordinea Spitalului Clinic Județean. „Chiar dacă această schimbare implică și unele aspecte financiare, considerăm că acestea au fost rezolvate în mare parte. Astfel, cele două secții vor trece la Spitalul Județean cu fondurile pe care le mai aude la CAS", spune dr. Ioan Crâsnic, director al Direcției de Sănătate Publică Arad.

Această rocadă a fost făcută datorită faptului că Psihiatria și Bolile infecțioase sunt de interes județean. „De altfel, încă 12 secții de la Spitalul Municipal sunt de interes județean. Din această cauză am ajuns la concluzia că cea mai bună soluție ar fi unificarea Spitalului Municipal cu Spitalul Județean, ceea ce se va întâmpla curând", mai precizează dr. Crâsnic.

A. BUGARIU

Poșta din Bârzava a fost renovată

Poșta din Bârzava a intrat în reparație capitală. După ce, timp de zece ani, aici nu s-au executat nici un fel de reparații cu excepția celor strict necesare pentru funcționarea zilnică a ghișeului, de curând, angajații, care se ocupă cu întreținerea clădirilor din cadrul Oficiului Județean de Poștă Arad au efectuat toate lucrările necesare. Este vorba de refacerea instalației electrice, acolo unde era cazul, zugrăvit și vopsit, inclusiv refacerea fațadei.

Lucrarea care a durat timp de câteva săptămâni a fost finalizată de curând, iar datorită faptului că a fost executată în regie proprie, costurile au fost mult mai mici, limitându-se la materialele necesare, adică nu mai mult de zece milioane lei.

A. B.

ADEVĂRUL
COTIDIAN INDEPENDENT ARAD
Editor: S.C. ADEVĂRUL Arad S.R.L.
COD FISCAL R 1681938 ● COD SICOMEX 19.604 ● CERTIFICAT J 02/1886 / 31X 1991 ● COD SIRUES 020956601 ● ISSN 1220-7489

Redacția și administrația: 2900 Arad, Bd. Revoluției nr. 81. Telefoane: SECRETARIAT - 281802, fax 280655, 280625; ADMINISTRAȚIE - CONTABILITATE - 281797; MICA PUBLICITATE - 210775; MAREA PUBLICITATE - 280904; CLUBUL PRESEI - 280989.

Consiliul de administrație: președinte - DOREL ZĂVOIANU, telefon 281802, 280625; vicepreședinte - MIRCEA DORGOȘAN, telefon 210776; membri: DOREL BARBU, telefon 281797; NICU COJOCARU, telefon 280904; MIRCEA CONTRAȘ, telefon 280854.

Colegiul de redacție: MIRCEA CONTRAȘ (redactor-șef); MARCEL CANCIU (șef secție foto), telefon 281701; ALEXANDRU CHEBELEU (șef secție sport), telefon 281701; NICU COJOCARU (șef secție publicitate) telefon/fax: 280904; GABRIELA GROZA (secretar general de redacție), telefon 280854; VASILE FILIP (șef secție cultură-învățământ-tineret), telefon 281855; 280003; IOAN IERCAN (șef secție politică), telefon 280943; DORU SAVA (șef secție social-economic), telefon 281738; ȘTEFAN TABUIA (șef secție actualități), telefon 281855; 280003; DOREL ZĂVOIANU (președinte al Consiliului de administrație), telefon 281802, 280625.

Difuzare - Marketing: MIRCEA ȚĂȘCĂ (șef secție)-telefon 280904

Tiparul executat la S.C. MEDIAGRAF S.A. ARAD, str. Feleacului F.N., telefon 250902, fax 250920

„Adevărul" poate fi citit și pe Internet la adresa http://adevarul.arad.ro

Echipa de serviciu

IOAN TULEU secretar de redacție
Bianca Felea, Ioan Leac, Adela Pop, Dina Rujan, Ramona Vidulescu tehnoredactare computerizată
Olimpiu Bulzan, Adela Ciolocoi, Aurica Telcian corectură

Cursul valutar*

– VALORI ÎNREGISTRATE IERI, 30 IULIE 2002

Denumirea valutei	BNR	BCR		BRD		Banca Transilvania		Banca Românească		Bursa neagră	
		C	V	C	V	C	V	C	V	C	V
Euro	32365	31921	32489	31980	32490	32000	32330	31941	32716	32000	32400
Dolar S.U.A.	32881	32650	32900	32650	33000	32100	32850	32575	32930	32400	32600
Forint	133	125	136	127	134	120	133	-	-	129	132

RED CHILI ATENȚIE ARĂDENI! Excepționalul VIN special MARA de MINIȘ BONVINO plătești 2 primești 3 Țuică „RED CHILI" la cel mai mic preț
Magazinul RED CHILI din Arad - zona Podgoria (lângă Miki) vă oferă cele mai rafinate băuturi la prețuri de producător

O nouă „victorie" a conducerii PSD Arad!

ARADUL A PRIMIT DOAR 8,9 MILIARDE LA RECTIFICAREA BUGETARĂ

● La subvenționarea energiei termice s-a obținut o treime din suma solicitată

Guvernul României a stabilit sumele care vor fi atribuite fiecărui județ, la prima rectificare bugetară din acest an. Deși ne așteptam, după așa zisa limpezire a apelor la PSD Arad, odată cu venirea în fruntea organizației a lui Dorel Popa, ca județul nostru să fie băgat mai mult în seamă, iată că lucrurile nu s-au schimbat deloc în bine. Județul Arad a primit doar 8,9 miliarde de lei, sume destinate exclusiv bugetelor locale ale comunelor, orașelor și municipiului Arad. Acest lucru face ca Aradul să se situeze pe locul 11, de la coadă, la sumele primite în acest an de la Guvern, cu doar 86 de miliarde de lei, față de alte județe, cum ar fi Bacău (150 miliarde), Botoșani (170 miliarde), Iași (198 miliarde) sau Suceava (227 miliarde).

Nici la sumele pentru subvenționarea energiei termice nu stăm mai bine, deși primarul Dorel Popa se lăudase că premierul Adrian Năstase ne va ajuta cu mai mulți bani. Datorită faptului că Aradul s-a oferit să preia CET-ul și nu s-a trezit cu el în brațe, cum s-a întâmplat în alte orașe, Guvernul a considerat, probabil, că municipiul nostru nu duce lipsă de bani, astfel că ne-a alocat doar 19 miliarde de lei, din cele 62 de miliarde de lei solicitate. Pe de altă parte, același Guvern a acordat județului Timiș 115 miliarde de lei (!?), deși Consiliul Local Municipal Timișoara a respins preluarea CET-ului. Nici Bihorul nu s-a lăsat mai prejos, primarul municipiului Oradea obținând, în urma negocierilor, 49 de miliarde de lei.

Așadar, Aradul, cum spuneam, a rămas din nou pe un loc codaș, dovadă că apele nu s-au limpezit deloc de când Dorel Popa a devenit cea mai importantă persoană din municipiu, iar cei de la București ne privesc, în continuare, cu aceiași ochi neîncrezători.

COSMIN MIHUȚA

Gol și fără nici o amprentă
SEIFUL LUI ADRIAN MATEAȘ A FOST GĂSIT !

Luni, la Lipova, câțiva copii care se îmbăiau în Mureș au zărit în apă o casă de bani. Unul dintre ei a anunțat Poliția.

„În urma verificărilor, s-a constatat că este vorba despre seiful care a fost sustras, în urmă cu două săptămâni, din locuința din Arad a lui Adrian Mateaș", ne-a informat mr. Stelian Manciu, purtătorul de cuvânt al IPJ Arad.

Cu ajutorul unui tractor, seiful de peste 100 de kilograme a fost scos din apă. La o primă vedere, polițiștii au stabilit că sistemul de închidere al casei de bani a fost forțat cu o rangă. Deschizând seiful din care Mateaș susține că au fost furați 250.000 de dolari, plus bijuterii din aur, anchetatorii au mai găsit doar două chei de la apartamentul păgubitului și un lănțișor din aur.

Seiful a fost transportat la sediul IJP Arad, unde va fi examinat de către ofițerii Seviciului Criminalistic. Cercetările sunt însă îngreunate, pentru că anchetatorii nu au putut lua eventualele amprente, care au fost șterse de apă.

S. AMBRUȘ
Foto: AL. MARIANUȚ

BĂUȚI LA VOLAN

Polițiștii de la circulație au ridicat cinci permise de conducere unor șoferi care s-au urcat la volan, deși se aflau sub influența alcoolului.

Bodârlău Claudiu (25 ani), **Bentra Gabriel** (48 ani), **Gorban Ilie** (42 ani), toți din Arad, **Petrache Mircea** (36 ani) - din Austria, și **Grozescu Ioan** (37 ani) din Pâncota își vor ține mașinile în garaj pentru o perioadă destul de îndelungată.

FRANCEZI ÎN JUDEȚUL ARAD

La Ineu

Ieri seara, la Ineu a sosit o delegație franceză din Reze, (județul Loire-Atlantique) oraș cu care Ineul întreține relații de prietenie de zece ani. Scopul acestei vizite este, după cum a declarat viceprimarul Florica Gănescu, pecetluirea acestei relații de prietenie prin discutarea tuturor detaliilor pe care le presupune înfrățirea dintre cele două orașe.

Delegația franceză, condusă de primarul din Reze, dl. Gilles Retiere, are opt membri și va rămâne în Ineu până în 7 august. În acest răstimp, programul propus de partea română constă în: vizite la Spitalul și Policlinica din Ineu, la Școala Specială și la Fundația „Împreună", excursii la Moneasa, Dezna, Băile Felix, întâlniri cu prefectul Aradului și cu președintele CJ, o ceremonie de deschidere a taberei internaționale de vacanță de la Ineu, o vizită la Casa de bătrâni din Tămand, întâlnirea delegației cu consilierii locali din Ineu, dineu oficial.

La Arad

În perfectarea relațiilor de înfrățire, se vor discuta aspecte legate de data concretă a înfrățirii, precum și domeniile de colaborare pe viitor.

În aceste zile, la Arad se află și doamna profesor Doina Le Noay - Frățilă, președinta Asociației Românilor din județul Loire-Atlantique, de origine română, plecată prin căsătorie în Franța, din Arad. Alături de cei 40 de membri ai respectivei asociații (atât români, cât și francezi), d-na Doina Le Noay - Frățilă, profesor (predă franceza și româna) militează pentru promovarea imaginii României în Franța. „Scopul nostru este să dăm o altă imagine despre România decât aceea pe care o vehiculează, din păcate, tot mai mult, media din Franța. La început a trebuit să luptăm pentru ca francezii să uite imaginea orfelinatelor, apoi a fost imaginea câinilor vagabonzi din București, iar acum pe tapet e imaginea țiganilor, falși sau adevărați handicapați, care fac slalom printre mașini în toate orașele Franței, pentru câțiva Euro. Organizăm expoziții de fotografie, despre oameni de cultură în care promovăm imaginea României. Susținem și o revistă proprie, în paginile căreia, de asemenea, își găsesc locul materiale cu referire la România. Aș dori să mai precizez că 100 de comune din județul Loire - Atlantique au relații de prietenie sau de înfrățire cu localități din România. Francezii din aceste localități organizează festivități românești, unde participă francezi, gazde fiind românii stabiliți în Franța. Noi, ro-mânii, suntem mereu solicitați la asemenea festivități de poezie, de muzică romă-nească, de gastronomie cu specific româ-nesc. Foarte mulți francezi manifestă interes pentru România și și-au însușit bucătăria romă-nească, fiindcă le place. Aceste festivaluri au ca scop atât sensibilizarea părții fran-ceze, cât și strângerea de fonduri pentru diferite proiecte care se derulează în Romă-nia."

T.MATICA

Astăzi și mâine, ședințe CLM
DOUĂ ZILE DE FOC PENTRU CONSILIERII LOCALI ARĂDENI

Consilierii locali municipali vor puși la muncă de Primărie, pe parcursul a două zile, astăzi și mâine, când vor avea loc o ședință extraordinară și una ordinară de Consiliu Local. Astăzi, consilierii locali vor lua în discuție problema UTA, chiar dacă, ieri, membri CLM nu aveau idee „cu ce se mănâncă" acest subiect. O situație de neînțeles, având în vedere că Primăria va avea nevoie de sprijinul consilierilor, pentru că proiectul să devină realitate.

Mâine, se anunță o ședință „de foc", având în vedere că pe ordinea de zi se află nu mai puțin de 30 de proiecte de hotărâri. În această ședință se va discuta despre prelungirea contractului cu RECONS pentru serviciul public de administrare, întreținere și reparare a fondului locativ de stat, despre modificarea Hotărârii privind taxa specială de salubritate și, totodată, se va face o informare privind activitatea pe luna iulie a societăților comerciale din subordinea CLM.

COSMIN MIHUȚA

ÎNCĂ 64 DE ELEVI AU FOST ADMIȘI LA ȘCOLILE PROFESIONALE

În urma **fazei suplimentare de admitere** pe locurile rămase libere în licee și școli profesionale (aproape 900), în județul Arad au mai fost repartizați la școli profesionale încă 64 de elevi. Cei mai mulți s-au îndreptat spre școli din municipiu, ca: Grup Școlar „Henri Coandă", Grup Școlar „Aurel Vlaicu", Grup Școlar Forestier, Grup Școlar de Industrie Alimentară, ș.a., dar și spre școli din județ, cum ar fi Grup Școlar „A. Marienescu" din Lipova, unde s-au completat toate locurile libere.

Prof. **Sorin Haiduc**, inspector școlar general adjunct la Inspectoratul Școlar Județean Arad avertizează pe **cei admiși să își depună dosarul pentru înscriere la școala unde au fost admiși până astăzi, 31 iulie**, altfel vor pierde locul. Din acest motiv (nedepunerea dosarului pentru înscriere), este posibil ca, la sesiunea de admitere din toamnă, să apară noi locuri libere, chiar la licee, mai spune prof. Haiduc.

Tot în această perioadă, ISJ a soluționat și cererile de **transferuri** în urma admiterii la licee și școli profesionale, pentru cazurile speciale (apropiere de domiciliu, boală, ș.a.), în funcție de medie. Astfel, din cele 49 de cereri de transfer, 32 au fost soluționate pozitiv și 17 negativ.

C.L.

CERCETAȚI ÎN STARE DE LIBERTATE

● Pop Ioan din Covăsânț este cercetat de Poliție pentru că, timp de cinci luni nu a achitat pensia de întreținere care i se cuvenea fiicei sale, Pop Andrada, în vârstă de 7 ani. ● În vizorul lucrătorilor de poliție se află și Adriana Ionescu, de 32 de ani, din Arad, care a furat, din complexul „Billa", două seturi de tigăi în valoare de 400.000 de lei. ● Tot pentru furt este cercetat și Bizdan Gigel de 26 de ani din Pecica. El l-a lăsat pe unul dintre vecinii săi fără bicicletă.

PROSTITUȚIE

Bubela Sofica, de 33 de ani, din Arad este cercetată în stare de libertate pentru practicarea prostituției. Aceasta, a acostat mai mulți bărbați, în perioada aprilie-iulie 2002, cu care a întreținut raporturi sexuale, în schimbul a diferite sume de bani.

ȘASE TRANSFUGI GEORGIENI - PRINȘI LA PECICA

Patrula de supraveghere și control din cadrul Poliției de Frontieră Pecica a reținut, la aproximativ 100 de metri de frontieră, un grup format din șase persoane, de naționalitate georgiană. Cei șase, dintre care doi copii de 8 și respectiv 2 ani, au intrat ilegal în România, și au depus, la Oficiul Național pentru refugiați, o cerere pentru obținerea statului de refugiat. Pentru că termenul de așteptare era destul de îndelungat, georgienii au părăsit centrul de cazare din București și au venit la Arad, cu intenția de a trece ilegal frontiera pentru a ajunge în Franța. Ei s-au ales cu dosar penal pentru tentativa de trecere frauduloasă a frontierei de stat.

S. AMBRUȘ

SCANDALAGII ARESTAȚI

Varga Cristian-Daniel de 23 de ani din Arad și **Mioc Florin** de 20 de ani din Sânpetru German, județul Timiș, au fost arestați de polițiștii arădeni, pe bază de ordonanță de reținere.

Cei doi tineri, aflați sub influența alcoolului, au provocat un scandal pe terasa barului „Energie" din incinta Ștrandului „Neptun". Ei vor fi prezentați Parchetului cu propunerile de arestare preventivă, pentru ultraj contra bunelor moravuri și tulburarea liniștii publice.

Pentru că a aruncat moloz în locuri publice
UN ARĂDEAN - AMENDAT CU 10 MILIOANE LEI

Gardienii Publici au acționat, zilele trecute, pentru menținerea liniștii și ordinii publice, pe raza municipiului și județeului. Sancțiunile aplicate se ridică la o valoare de peste 33,5 milioane lei.

Doi scandalagii au fost predați organelor de poliție, după ce, fiind beți, au provocat scandaluri în locuri publice. Ilie Ciupiligă din Curtici s-a luat la ceartă cu câțiva comercianți aflați în parcarea din piața Fortuna, iar Dumitru Igreț din Arad aflându-se în incinta barului „Ciupercuța" din Arad, după ce a băut peste măsură aproape că s-a luat la bătaie cu ceilalți clienți.

Cu amenzi cuprinse între 400 mii și 20 milioane lei au fost sancționați pentru practicarea cerșetoriei sau îndemnul minorilor la cerșit: Lăcrămioara Stanciu din județeul Timiș, Ciprian Covaci, Valer Negrea și Călin Cure toți din Arad, Lazăr Jurcă din Curtici, Ghizela Gabvor din județul Mureș, Ioan Jivan din Galșa și Ioan Zagăr din Județul Hunedoara. Codruț Rostaș a fost sancționat cu o amendă între 400 mii și 20 milioane lei pentru că și-a obligat concubina, Mândruța Lingurar, să cerșească.

Cu o amendă în valoare de 10 milioane lei a fost sancționat Emeric Besenyi din Arad. Acesta a fost surprins de către gardieni în timp ce arunca moloz provenit din demolări pe strada Mărului.

Pentru acte de comerț desfășurate în condiții ilegale au fost sancționați cu amenzi cuprinse între 150 și 400 mii lei: Maria Lazăr și Doina Costin ambele din județul Timiș, Catalina Gabor, Elena Damian, Tiberiu Rostaș, Lucian Voștinariu, Erika Fekete, Ana Toporlat, Gheorghe Bocșa, Adrian Ionescu, Tiberiu Pogonici și Lenuța Alexoaiei toți din Arad, Marcu Elena din județul Mehedinți, Constantin Florea, Claudia Malița, Rodica Vulpe din Felnac și Dimitrie Dobîndă din Secusigiu.

NADIA BODRAN

Prefectul propune

O COMISIE CARE SĂ URGENTEZE PROIECTELE SAPARD

Ieri, ordinea de zi a comisiei operativ consultative a avut un singur punct. Prefectul Dan Ungureanu a propus înființarea unei comisii care să urgenteze proiectele derulate în cadrul programelor Sapard. Radu Bălăneanu, consilier al prefectului, a detaliat acest subiect, susținând că există intenția ca această comisie să fie înființată și să funcționeze după modelul deja existent în județul Caraș-Severin. S-a specificat că este vorba de o echipă formată din reprezentanți ai Prefecturii și ai Consiliului Județean la care se adaugă reprezentanți ai instituțiilor ale căror avize sunt necesare pentru derularea acestor programe.

Ținând cont că programul Sapard va fi lansat între 15 - 25 august, s-a propus constituirea cât mai grabnică a unei astfel de comisii care să funcționeze și în județul nostru. De altfel, Bălăneanu a precizat că, în prezent există trei proiecte în stadiu avansat și care au șanse să participe la prima licitație. În legătură cu acest subiect, reprezentanții Consiliului Județean au menționat că aici au fost depuse documentații de peste zece primării din județ, dar nici una dintre ele nu este completă.

A. BUGARIU

TÂLHĂRIȚI ZIUA-N AMIAZĂ MARE

Ieri după-amiază, în fața magazinului Metalul (situat pe B-dul Revoluției colț cu strada Crișan), a avut loc un eveniment desprins parcă din paginile uni roman haiducesc. Voicu și Monica Trif se aflau la magazinul mai sus amintit pentru a-și achiziționa aparatură electrocasnică. Se pare că, un grup format din 4-5 țigani i-au urmărit pe cei doi care aveau asupra lor suma de aproximativ 5 milioane de lei. Urmăritorii au pus ochii pe poșeta femeii și, când au considerat că au prins momentul prielnic au încercat să sustragă banii. Voicu Trif a observat acest lucru și a încercat să-l îndepărteze pe hoț. În acel moment, tovarășii hoțului s-au năpustit asupra bărbatului pe care l-au lovit în asemenea hal încât acesta a căzut la pământ. Altercația s-a soldat cu rănirea gravă a lui Voicu Trif care acum este internat la Spitalul Județean cu traumatism cranian, starea sa generală fiind destul de gravă.

Ciudat este faptul că acest incident s-a petrecut ziua-n amiaza mare, sub ochii trecătorilor, care au considerat că nu este indicat să-i apere pe cei prădați. De polițiști sau gardieni publici, nici urmă, mărturie a neputinței acestora rămânând doar petele de sânge de pe caldarâm.

R.MUNTEAN

TREI UNITĂȚI CARE VÂND PRODUSE AGRICOLE, NERESPECTÂND LEGEA, AU FOST SANCȚIONATE

După publicarea în Monitorul Oficial a Hotărârii de Guvern privind regimul de comercializare a ouălor destinate consumului uman, Oficiul Județean pentru Protecția Consumatorului (O.J.P.C.) Arad a atenționat în mod repetat agenții economici asupra sancțiunilor care decurg din nerespectarea acestei hotărâri. Recentele verificări efectuate de O.J.P.C. au evidențiat faptul că majoritatea agenților economici se străduie să asigure condițiile igienico-sanitare prescrise.

Cu toate acestea au fost găsite și unități de alimentație cu deficiențe. La SIMI TRANS S.R.L. Lipova, A.F. LUPESCU CONSTANTIN Lipova și S.C. ARALIA S.A. Arad - unitatea nr. 37 - s-a constatat că ouăle destinate consumului uman sunt depozitate la o temperatură mult mai ridicată decât cea legală (14° C). Aceste condiții pot duce la alterare, insalubrizare sau contaminarea acestora.

„Pentru neregulile constatate au fost dispuse măsuri de oprire temporară a comercializării ouălor și au fost aplicate amenzi în valoare de 15 milioane lei“, declară **Gheorghe Iancu** - inspector șef la O.J.P.C.

NADIA BODRAN

Aplicarea fotografiei și a codului de bare

O ACȚIUNE LENTĂ ȘI ... ENERVANTĂ

Se știe deja că după 1 august accesul pe ștrandul arădean se va face printr-un sistem electronic. Cei care vin ocazional vor cumpăra, în loc de bilete, jetoane. Pentru deținătorii de abonamente, modificarea e alta. Lor li se aplică, pe tichetul pe care-l posedă, fotografia și un cod de bare. Îi sfătuim pe abonați ca, atunci când se prezintă la administrația ștrandului, să se înarmeze cu multă răbdare. Fiindcă acțiunea de aplicare a pozei și a codului de bare e foarte lentă. Și, cum (probabil) de multe ori apar incidente neplăcute (se mai găsește câte unul care se bagă în față), nu lipsesc nici ieșirile nervoase ale cetățenilor. Însă pe bună dreptate, fiindcă și organizarea administrației ștrandului lasă de dorit. Procesul durează enervant de mult, dacă ai ghinion și ești nevoit să stai la o coadă de 20 - 30 de persoane. Cel puțin așa s-a întâmplat ieri la orele amiezii. Dacă pe o vreme ploioasă, când ștrandul e aproape gol, astfel decurg lucrurile, nu e greu să ne imaginăm cât de mare e coada într-o zi cu soare, când ștrandul e plin de lume.

G. KNAP
Foto: **ONORIU FELEA**

Din cauza unor fire de curent neizolate

O BARACĂ APARȚINĂTOARE UNEIA DIN SECȚIILE PENITENCIARULUI A LUAT FOC

O baracă aparținătoare Secției Exterioare a Penitenciarului de Maximă Siguranță Arad, de pe strada Eftimie Murgu, a luat foc, ieri noapte, din cauza unor conductori electrici neizolați. Supraîncălzirea fierelor electrice a produs aprinderea materialelor combustibile din apropiere.

Solicitați, pompierii au reușit să stingă focul abia peste patru ore de la intervenție, salvând bunuri în valoare de 200 milioane lei. Baraca era folosită ca depozit pentru diferite materiale ale secției exterioare a penitenciarului. Bunurile distruse se ridică la peste 25 milioane lei.

N. BODRAN

MIERCURI, 31 IULIE 2002

TVR 1
7,00 Jurnalul de dimineață
7,30 A doua șansă - s.
8,30 Matineu de vacanță
*** Dragă, am micșorat copiii** - s.
9,20 Cine T.V.D. - rel.
10,20 Luisa - f. rel.
12,05 TVR Cluj
13,15 Pasiuni - s.
14,00 Jurnalul de prânz
14,15 Corect!
14,30 Oameni ca noi
15,00 Bucuriile muzicii
16,00 Panorama
17,00 Luisa - dramă, Italia, 2001 (II)
18,45 Corect! - rel.
19,00 Știri
19,05 Districtul - s., SUA, ep. 1
20,00 Jurnal. Meteo. Sport
20,50 Fotbal: Liga Campionilor: FC Bruges - Dinamo
23,05 Jurnalul de noapte
(●) 23,20 Dincolo de aparențe - thriller, SUA, 1998
1,10 Bucuriile muzicii - rel.
2,10 Jurnal. Meteo - rel.
3,00 În spatele ușilor închise - doc.
4,30 Puncte cardinale - rel.
5,00 Debut 50 plus - rel.

TVR 2
7,00 Tonomatul DP2
8,00 Desene animate - rel.
9,00 Prietenii lui Piticot
9,45 Diminețile unui bărbat cuminte
12,10 Drumul spre Avonlea - s.
13,10 Zdreanța veselă - s.
13,45 Desene animate - rel.
15,00 Știri
15,05 Toți, împreună
15,50 Cauza și defectul - rel.
17,10 Natație. CE, Berlin
18,00 Știri regionale
18,15 Gura presei
18,30 Rural XXI
19,00 Muzică populară
19,30 Banatica (emisiune în limba maghiară)
20,00 O altă dimensiune. Documentar
21,00 Captiv în viitor - s.
21,45 Aleea cu ghimpi
(●) 22,00 Agata - dramă, Cehia, 1999
23,15 Destine - rel.
23,45 Vară extremă
0,45 Tată, am încurcat-o! - s.
1,10 O altă dimensiune - rel.
2,00 Captiv în viitor - s., rel.

PRO TV
7,00 Teo - rel.
* Omul care aduce cartea - rel.
8,00 Știrile Pro TV - Ziarul dimineții tale
* Instantanee la mare
9,15 Tânăr și neliniștit - s. rel.
10,45 Lumi diferite - s.
(●) 11,30 Familia Bundy - s. rel.
12,00 Secolul 20 - în spatele istoriei - rel.
12,55 Știrile Pro TV
13,00 13-14 cu Andrei Gheorghe
14,00 Dincolo de aparențe - f. rel.
16,00 Tânăr și neliniștit - s.
17,00 Știrile Pro TV
* Vremea * Pro TV te ascultă ce vezi * Europa pur și simplu delicioasă
18,00 Tânăr și neliniștit - s.
18,45 Urmărire generală... de vară
19,00 Știrile Pro TV
* Sport * Vremea * Ocolul României
(●) 19,40 Asasini perfecți - f. SUA 1998
21,30 Rădeți cu oameni ca noi - rel.
22,00 Știrile Pro TV
(●) 22,45 Familia Bundy - s.

TV ACASĂ
7,15 Terra nostra - s. rel.
8,15 Povești adevărate - rel.
9,00 Vei fi a mea, Paloma! - s. rel.
* Căsuța poveștilor
(●) 11,15 De 3 x femeie
12,15 Dragoste și putere - s. rel.
12,45 Salome - s. rel.
13,40 Femei înșelate - s.
15,00 Muzica de Acasă
15,15 Căsuța poveștilor - desene animate
15,30 Betty cea urâtă - s.
16,30 Terra nostra - s.
17,30 Vei fi a mea, Paloma! - s.
19,30 Povești adevărate
* Vremea de acasă
20,00 Profu' - s.
* Vremea de acasă
(●) 21,00 De 3 x femeie
22,00 Salome - s.
22,55 Dragoste și putere - s.
23,25 Povești adevărate - rel.
0,00 Betty cea urâtă - s. rel.
0,45 Femei înșelate - s. rel.
(●) 1,30 De 3 x femeie - rel.
2,30 Muzica de acasă, muzica nopții
3,15 Ia-mă acasă - rel.

HBO
8,00 Antrax - thriller, Canada, 2001
9,35 Beloved - dramă, 1998
12,20 Fiica pianistului - dramă, 2000
14,25 Splălătorul de vase - s. metraj
14,40 Povestea lui Alvin Straight - dramă, 1999
16,30 RKO 281 - biografic, 1999
18,00 Momeala - acțiune, 2000
20,00 Camarazi de război - s.
22,00 Plăcinta americană - comedie, 1999
23,35 Corupție în cartierul chinezesc - acțiune, 1999
1,25 Pe platourile de filmare

PRIMA TV
7,00 Luna sălbatică - s. rel.
8,00 Zid
12,40 Clip Art
12,45 Copiii spun lucruri trăznite - rel.
13,45 Desene animate
14,15 Poliția în acțiune - rel.
15,30 Luna sălbatică - s.
16,30 Real TV
17,00 Camera de râs
17,30 M.A.S.H. - s.
18,00 Focus
19,00 Prietene și rivale - s.
20,00 Ghidul femeii căsătorite - comedie, SUA, 1978
22,00 Vânătoarea comorilor - s.
23,00 Focus Plus
23,45 M.A.S.H. - s. rel.
0,15 Camera de râs - rel.
0,45 Real TV - rel.
1,15 Clip Art - rel.
1,20 Focus - rel.

ANTENA 1 – TV ARAD
6,00 Festivalul clătitelor de la Moneasa - rel.
6,30 Știri - rel.
7,00 Observator
* Sport
8,00 Neața în epoca de piatră - emisiune estivală
10,00 Soledad - s.
12,00 Te voi iubi mereu - s.
13,00 Știrile amiezii
13,15 Detectivii Hart - s.
14,00 Din dragoste - rel.
16,00 Emisiune în limba germană
16,30 Publicitate, Promo
16,45 Știri TVA
17,15 Soledad - s.
19,00 Observator
* Sport
* Meteo
(●) 20,00 Aterizare imposibilă - suspans, SUA, 2000
21,57 Publicitate, Promo
22,00 Observator
22,45 Știri TVA
(●) 23,00 Stratagema - Albino Aligator - thriller, SUA, 1996
1,00 Zile din viața noastră - s.
3,30 Observator - s. rel.
(●) 4,30 Stratagema - Albino Aligator - f. rel.

TV RCS
9,00 Desene animate
9,30 Știri 1 - rel.
10,00 Tradiții și folclor
10,30 Apărătorii - film
12,00 Kelly - s.
12,30 Clipclap video-clipuri - rel.
13,00 Știri 2 - rel.
13,30 5 minute de carte
13,35 Marea junglă - s.
14,15 Preciosa - s. rel.
15,00 Preciosa - s.
15,45 Clipclap video-clipuri
16,00 Provocările naturii - s.
16,45 Clipclap video-clipuri
17,00 Ecoul străzii
17,30 Știrile RCS 1
18,00 5 minute de carte
18,05 Vecinul - film
19,30 Knights & Warriors - s.
20,00 Clipclap video-clipuri
20,15 Hit Squad - s.
21,00 Eurocops - s.
21,45 Frumusețe și stil
22,00 Știrile RCS 2
22,30 5 minute de carte
22,35 Vrăjitorul - film
(■) 24,00 Erotica

B1 TV
7,00 Fan X
8,00 Expresso
11,00 Prințul din Bel-Air - s. rel.
12,00 Știri
12,30 Nașul - rel.
13,30 Fan X
14,00 Brigada specială - rel.
14,30 Paranormal - rel.
15,00 Vară eternă - s.
15,30 Fan X
16,30 Familia Simpson - s. rel.
17,00 Prințul din Bel Air - s.
18,00 Știri
18,30 La Strada
19,00 Report
19,30 Familia Simpson - s.
20,00 Știri
21,00 Philly - s.
22,00 Nașul. Talk-show.
23,00 Știri
23,30 La Strada - rel.
0,00 Vară eternă - s. rel.
1,00 Știri
1,30 Fox News

TELE 7 ABC
7,35 Știri - rel.
7,50 Videoclipuri
11,00 Tentații - rel.
12,00 Documentar DW - rel.
13,00 Videoclipuri
15,00 Paradisul Diavolului - f. rel.
16,35 Documentar DW
17,00 Reportaj 7 abc - rel.
18,00 Documentar DW - Germania astăzi
18,30 Telejurnal
19,00 Documentar DW - Destinația Germania
19,30 As Show - rel.
20,30 Avertismentul - religios, SUA
22,05 Concert simfonic - rel.
23,00 Documentar DW
23,35 Sinteza zilei
23,50 Videoclipuri
1,00 Activ FM

OTV
6,00 S-a întâmplat aseară
7,00 Zori de zi!
10,00 Teleshopping
10,15 La hanul lu' nea Mărin
10,45 Contați pe noi, contați pe OTV!
13,00 OTVara cu Alin Nicolăină
16,00 Încotro?
17,30 Pe drumul succesului
18,00 Condurățeanu întreabă - talk show
19,00 24 de ore
21,00 Dan Diaconescu Direct
23,00 Vieți și destine
0,00 Schimbul 3

Redacția Adevărul nu își asumă răspunderea pentru modificările ulterioare intervenite în programele TV

IUBIREA LUI CONSTANTINESCU ȘI INTRIGĂRILE LUI DORIN MARIAN

Cunoscutul analist politic ION CRISTOIU comentează în exclusivitate pentru cititorii ziarului „Adevărul" evenimentele săptămânii

– D-le Ion Cristoiu, zilele trecute a ieșit la rampă doctorița Daniela Roșca, care pretinde că s-a iubit vreme de trei ani și-o vară cu expreședintele Emil Constantinescu. Este, totuși, o picătură de amuzament în ceea ce privește scena politică autohtonă...

– Mergând cu amuzamentul mai departe, n-ar fi exclus ca doamna cu pricina să fi fost înșelată în așteptări de către Emil Constantinescu. Lăsând gluma la o parte, relația extraconjugală a fostului președinte era de notorietate. O asemenea poveste răsuflă, - chiar dacă este ocrotită de SPP... În ceea ce mă privește, mă interesează motivele pentru care doctorița Roșca a făcut publică idila cu fostul președinte. Astfel, ajung la concluzia că totul este pus la cale tocmai de către Emil Constantinescu și regăsesc aici intrigăriile de tip Dorin Marian. Doamna cu pricina a convocat o conferință de presă duminica, când toate redacțiile lâncezesc, dar a invitat doar ziarele favorabile lui Emil Constantinescu. În rest, nici o televiziune și nici un post de radio... Mai departe, pe plan politic, consider că cel care a ieșit cel mai șifonat din această afacere este premierul Adrian Năstase...

– Cum așa?

– Vedeți d-voastră, românii nu sunt așa de severi cu conaționalii lor care-și înșeală nevestele. Mai degrabă au o părere proastă despre bărbații care stau sub papucul soțiilor... Nu în ultimul rând, a avut de suferit și imaginea de om civilizat a lui Adrian Năstase, care a coborât discursul politic până în mlaștina aventurilor sentimentale..

– Totuși, fostul președinte ține mortiș să revină în prim-planul scenei politice românești, printre cei care-i provocau scârba de odinioară. Așa că, n-are decât să-și asume consecințele...

– Așa este, dar nu văd câte șanse de revenire mai are fostul președinte. Deunăzi, l-a atacat și pe Theodor Stolojan, probabil pentru a mai obține câteva săpături din fostul electorat CDR.

– Fiindcă veni vorba despre Theodor Stolojan, se pare că domnia sa s-a instalat cât se poate de confortabil în fruntea PNL-ului...

– Este cea mai bună mișcare pe care Valeriu Stoica a făcut-o în ultima vreme.

– Considerați că Valeriu Stoica joacă rolul de păpușar în PNL?

– Îi place la nebunie această ipostază. Nu are carisma unui lider autentic, dar trebuie să-i recunoaștem meritele de excepțional om de culise. Până una-alta, a administrat o lovitură mortală grupării Dinu Patriciu și l-a impus pe Theodor Stolojan în fruntea partidului. Fostul premier este un economist de marcă și un om echilibrat, care n-are nimic în comun cu talibanii din PNL.

– Apropo de talibani, Victor Ciorbea a mai dat o lovitură în PNȚCD...

– PNȚCD-ul începe să devină un partid din ce în ce mai comic. Pentru a deveni dictator de partid îți trebuie o anumită vocație, o anumită îndemânare de om-orchestră plus câteva subtilități. Victor Ciorbea nu se încadrează în aceste canoane. Acestea fiind spuse, nu mai am ce comenta...

– Corneliu Vadim Tudor pare ceva mai retras. Să fie vorba despre un calcul politic?

– S-ar putea. Ceea ce mă surprinde sunt atacurile repetate pe care premierul Adrian Năstase le lansează împotriva lui Traian Băsescu și împotriva lui Emil Constantinescu. Efectiv, cei doi au ajuns să trăiască politic datorită premierului Năstase care, dacă i-ar lăsa în pace, aceștia ar muri încetișor...

– Probabil că Adrian Năstase dorește să-i conserve pe cei doi pentru a preîntâmpina apariția altor rivali politici mai consistenți...

– Foarte interesantă observația d-voastră. Într-adevăr, Traian Băsescu dezamăgește pe zi ce trece, iar Emil Constantinescu a dezamăgit îndeajuns. Ținându-i vii, Năstase îi va avea la degetul mic la alegerile din 2004...

– Asta dacă nu se răzgândește Ion Iliescu. Anticipați o ruptură în PSD?

– Vom vedea ce se va întâmpla după summit-ul de la Praga, care tinde să devină un moment crucial în istoria noastră. Oricum, deși nu se declară deschis, între Ion Iliescu și Adrian Năstase apar tot mai multe diferențe în ceea ce privește strategia politicilor sociale, economice etc. Viziunea lui Adrian Năstase este mai apropiată de cea a lui Stolojan sau a lui Băsescu. Ion Iliescu este mai aproape de stânga...

– Sau de Petre Roman...

– Nici n-ar fi rea această asociere și regruparea forțelor politice este cât se poate de necesară. Ce bine ar fi ca în România să alterneze la putere un curent de centru-dreapta și unul de centru-stânga, la fel ca în toată lumea civilizată. Așa cum a declarat, Ion Iliescu nu va ieși din viața politică după expirarea mandatului și n-ar fi exclus să coaguleze în jurul său o stângă democratică puternică.

– Totul este ca această regrupare să nu se facă în buna tradiție dâmbovițeană, cu lăutari, strigături, datul poalelor peste cap...

– Oricum s-ar face, regruparea despre care vorbim este necesară și va produce o limpezire a scenei politice românești. Mai greu, mai pe brânci, dar tot trebuie să ajungem și noi în rând cu lumea.

DORU SINACI

Romulus Gherman, directorul SC TOP, a fost primit în PSD

BIROUL PSD MĂREȘTE NUMĂRUL ORGANIZAȚIILOR DIN MUNICIPIU

În cadrul ședinței Biroului Municipal al PSD Arad, desfășurată la trei zile după cea a Delegației Permanente a organizației județene, s-au făcut câteva modificări importante în ceea ce privește organizarea.

Astfel, având în vedere că în fiecare an sunt programate alegeri la „cartiere", s-a hotărât lărgirea numărului de organizații, de la 15 la 25. Motivația este aceea că pesediștii doresc să acopere, în viitor, cu organizații, aproape toate centrele de votare din municipiul nostru.

Bineînțeles că membrii Biroului municipal au fost înștiințați cu privire la deciziile Delegației Permanente și a Biroului Executiv Județean.

Nu în ultimul rând, ieri au fost confirmate și noi adeziuni, dintre acestea, cea „mai importantă" fiind cea a lui Romulus Gherman, directorul SC Top, cel care a părăsit PD pentru PSD.

ALIN OLTEANU

PARTIDUL LEGUMELOR

(Urmare din pagina 1)

Un lucru totuși trebuie să dea de gândit - acela că Ciorbea nu vorbește de creșterea, de ridicarea partidului, ci de orizontalizarea lui, care ne duce cu gândul la o lătire, dacă scuzați trimiterea. S-ar putea să nu ne ajute mintea destul și proaspătul dictator să se gândească să unească PNȚCD cu linia orizontului, iar chestiunea cu „orizontalizarea flexibilă" să nu fie decât o sintagmă de licență proprie, cum a fost cea cu luminița de la capătul tunelului.

Fiindcă veni vorba, țărăniștii ar trebui să fie înfiorați de faptul că Ciorbea, iată, a vârât și partidulețul în tunel, tot cu scopul de a căuta luminița. Se pare însă că nu tremură nimeni și nimeni nu e bântuit de fiori. Toți par a fi ieșit de la un tratament de ștergere a memoriei, care i-a „ajutat" să uite traseul sindicalistului ajuns primar general, al primarului general ajuns premier, al premierului ajuns șef de partiduleț, al șefului de partiduleț reîntors spășit la țâța PNȚCD, ca să fie un lider mărunt, apoi președinte, iar astăzi să fie Totul. Ce-a făcut el pe acest traseu? Nici luminița n-a găsit-o, nici brânză n-a făcut. Dacă i se poate atribui vreo ispravă, atunci aceea este că, vorba ex-ministrului Ioan Mureșan, a reușit să-i transforme pe țărăniști în „legume".

Iar dacă nici acestea nu sunt suficiente motive de spaimă teribilă, atunci haideți să vedem și să reflectăm cum purcede Victor Ciorbea în marea, grandioasa, istorica sa misiune. El și-a fixat mandatul de șef-unic pe termen de un an. Atât îi trebuie să „orizontalizeze", vreme în care nu va mai fi convocat nici un for de conducere din partid. Deci, 12 luni, el e partidul și partidul e el. Dar măcar știe ce are de făcut și că trebuie să muncească pe brânci. Cum va demara el „orizontalizarea" asta? Simplu, după cum mărturisește: „Intrăm în concediu, că eu n-am mai avut de 20 de ani, la toamnă vedem, apoi vine Crăciunul și mai vedem la anul; oricum, rămân vreo nouă luni"... Dacă aș fi țărănist, cum spun, m-ar trece fiori reci. „Vedem la toamnă (...) și mai vedem la anul"! Dar cum nu sunt, îmi permit această detașare ironică și-mi vin în minte vorbele orbului care tot zicea că „o să mai vedem noi" și n-a mai văzut niciodată.

CONSILIERUL LOCAL GHEORGHE HUȚIU (PD) NU VREA „SĂ SEMNEZE CA PRIMARUL"

Obișnuita conferință de presă săptămânală a PD, organizată în fiecare zi de marți la ora 12,00, a fost ieri în pericolul de a fi „ca apa sfințită", având în vedere faptul că nu a participat Gheorghe Falcă, principalul „lansator de grenade". Situația a fost salvată de către consilierul municipal Gheorghe Huțiu, care a anunțat că, în ciuda contactelor PD-PSD, la ședința de astăzi va cere amânarea discutării înființării societății comerciale destinată susținerii UTA-ei în Divizia A. Huțiu și-a motivat poziția prin faptul că nici măcar ieri consilierii nu au avut la dispoziție un document pe care să-l studieze și să se convingă de faptul că acesta este inatacabil din punct de vedere juridic. **„Expresia „a semna ca primarul" nu este valabilă în ceea ce mă privește. Eu nu votez cu ochii închiși când este vorba despre banul public."** ● În ceea ce privește unificarea CET cu ARTERM, Huțiu propune ca întregul proces să fie coordonat de către inginerul Barniciu, dar crede că este posibil ca ideea să cadă, pentru că în joc sunt trei posturi de directori. ● Președintele Gheorghe Seculici a specificat că este de acord cu colaborarea constructivă cu toate partidele politice, inclusiv cu PSD. Ca atare, este dispus să-i întoarcă președintelui PSD, Dorel Popa, vizita.

S. TODOCA

PREFECTUL ARADULUI A DIALOGAT CU LIBERALII

Ieri, la sediul PNL, aproape toți membrii Biroului Permanent Județean al partidului au fost prezenți la întâlnirea cu prefectul Dan Ungureanu, care a început consultări cu principalele partide politice din Arad. În proporție de 99%, discuțiile s-au cantonat în zona administrativului, dar au fost și accente de natură politică, legate în special de legalitatea unor acțiuni ale administrativului. Or, cum a spus deputatul Titus Gheorghiof, prefectul este garantul respectării legii în teritoriu. Dialogul a fost deschis, destins și la obiect. Atât prefectul cât și președintele PNL ne-au asigurat că la fel ar fi fost și dacă reprezentanții presei nu ar fi fost în sală.

■ Primarul de la Târnova acuză PSD-ul de „flituială"

Punctul fierbinte al discuției, din punct de vedere politic, a fost acuzația lansată de către primarul Târnovei, Florin Farcașiu, care este și vicepreședinte județean PNL, la adresa PSD-ului. Acesta a afirmat că președintele PSD Târnova, Ionel Bățălărean, ar fi recunoscut că ar fi primit directive de la conducerea județeană a PSD să „flituiască" cu orice preț PNL-ul. Mai mult, Farcașiu spune că martor la această afirmație ar fi fost însuși consilierul prefectului, trimis în control în urma unor reclamații care făceau parte din acțiunea de „flituială" a liberalilor. Prefectul a promis că va verifica și, dacă a fost într-adevăr așa, va sesiza situația președintelui județean al PSD Arad, Dorel Popa.

Ungureanu a recunoscut că Târnova este pe primul loc în aplicarea Legii Fondului Funciar și că primarul Farcașiu are meritele sale în acest sens. Totodată, i-a asigurat pe cei prezenți că primarii vor fi monitorizați în continuare, indiferent de apartenența politică, în calitate de șefi ai comisiilor de aplicare a Legii Fondului Funciar. Din acest punct de vedere, oricare primar va fi tras la răspundere dacă nu și-a făcut datoria. Prefectul a promis că înainte de a lua măsuri împotriva unui primar va discuta cu conducerea partidului din care acesta face parte, pentru ca partidul să încerce să-l convingă să-și facă datoria.

Toate reclamațiile, indiferent că sunt făcute cu bună-credință sau nu, trebuie verificate de către corpul de control al Prefecturii. În acest scop, prefectul Ungureanu, conform propriei declarații, încearcă să trimită în control oameni care nu au interese, rude, proprietăți, în localitățile respective. În special, preferă

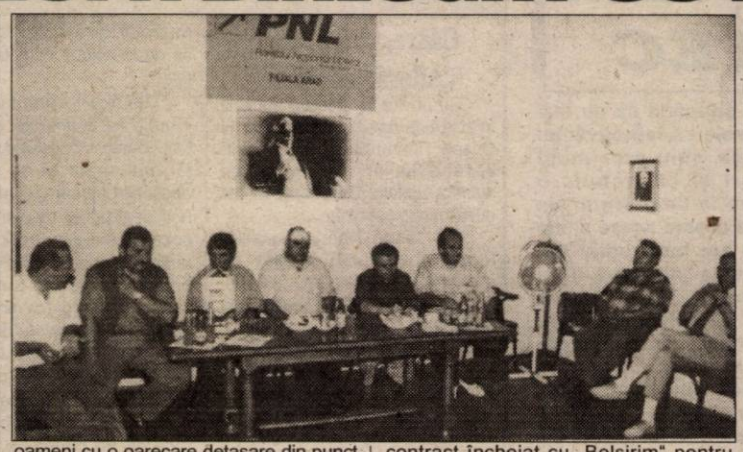

oameni cu o oarecare detașare din punct de vedere politic.

■ În privința parcărilor, prefectul o trage (deocamdată) „pe dreapta"

După cum era de așteptat, asupra prefectului s-a abătut o adevărată avalanșă de întrebări și argumente juridice în ceea ce privește mult blamatul contract încheiat cu „Belsirim" pentru parcările cu plată. Prefectul a recunoscut că planează o serie de semne de întrebare, dar a rămas ferm pe poziție: trebuia să înceapă odată acest proces și este bine că a fost demarat. Dacă a început cu „Belsirim", a fost jocul cererii și al ofertei. Cu siguranță, toate obiecțiile care apar față de modul în care s-a încheiat și a fost respectat contractul, vor fi analizate „la sânge" și toate erorile vor fi îndreptate, a spus Ungureanu.

■ Prefectul să respecte și „legile morale"

Vicepreședintele Ștefan Tabuia i-a pretins prefectului să militeze și pentru respectarea legilor moralei, nu numai ale celor scrise. Mai exact, să ia atitudine împotriva acelei așa-zise „confidențialități" în cazul încheierii unor contracte pe spinarea contribuabilului. Fără echivoc, prefectul a recunoscut că nu există „confidențialitate" când este vorba despre banii publici. Ungureanu și-a exprimat nemulțumitrea față de multe dintre prevederile contractului și a spus că este în continuare deschis oricărui dialog pe această temă. ● În ceea ce privește problema Pieței Soarelui, prefectul a spus că va da un ordin de verificare a situației. ● Au mai fost atinse probleme legate de intrarea Cetății în circuitul civil, situația agriculturii în județul Arad, pierderea de către Arad, în favoarea Timișoarei, a mai multor direcții etc.

● Una peste alta, părțile participante la discuție au căzut de acord că PNL-ul și Prefectura vor susține fără rezerve tot ceea ce este în folosul județului Arad.

SIMION TODOCA
Foto: **AL. MARIANUȚ**

Tabără de cercetare etnologică la Troaș

Complexul Muzeal Arad a organizat, în perioada 20 - 28 iulie 2002, o tabără de cercetare etnologică la Troaș (com. Săvârșin, jud.Arad). La derularea proiectului au participat muzeografi din București (Muzeul Satului), Timișoara (Muzeul Satului Bănățean) și Arad, precum și psihologi, profesori de istorie, studenți. Cercetarea a avut un caracter interdisciplinar urmărind o serie de aspecte ale vieții sătenilor: trecutul istoric al localității, obiceiurile și tradițiile, ocupațiile etc. Dintre problemele actuale ale comunității se detașează lipsa locurilor de muncă, accentuarea izolării satului, datorată stării proaste a căilor de comunicație, elemente care au condiționat plecarea tinerilor din localitate. Situația a fost documentată prin interviuri, înregistrări audio-video și imagini foto. Rezultatele cercetării vor fi publicate în numărul trei al revistei de etnologie "Zărandul", editată de către Complexul Muzeal Arad.

Proiectul face parte din programul de investigare etnologică a Țării Zărandului, coordonat de către muzeograful-etnograf Sorin Sabău de la muzeul arădean și finanțat de către Consiliul Județean prin Centrul Cultural Județean Arad. Prima etapă a programului s-a derulat în perioada 1997 - 2000 (patru tabere) și a vizat zona Gurahonț, rezultatele acesteia fiind publicate în primele două volume ale revistei sus-amintite.

Casă țărănească din Troaș

La un supermarket de la Fortuna se vând produse expirate!

Cu O.J.P.C. în control

La unele magazine alimentare din Arad calitatea produselor este neglijată; În mâinile consumatorilor ajung produse deteriorate (nepăstrate temperaturile cerute de producător) sau chiar expirate, care le-ar putea afecta grav sănătatea.

A cui este vina?!...

O astfel de unitate este și supermarketul „Stas Market" aparținător de S.C. AS 2000 S.R.L., deschis de numai câteva luni în zona Fortuna, unde am asistat la un control efectuat de o echipă de inspectori din cadrul Oficiul Județean pentru Protecția Consumatorului (O.J.P.C.) Încă de la intrarea în magazin, unul dintre inspectori a observat că prețurile la produsele de panificație lipseau.

Primele verificări se fac la mezelurile expuse în vitrinele frigorifice. În prima vitrină totul este în regulă. Și în următoarea pare să fie la fel, dar la un control mai amănunțit un inspector pune mâna pe un parizer cu ciuperci expirat de câteva zile. Mai era puțin și făcea el însuși... ciuperci. Una dintre vânzătoare care avea în grijă produsele din carne se scuză spunând: **„Colegele mele care au lucrat aseară sunt de vină! Ele trebuia să verifice și să scoată din vânzare produsele ieșite din termen..."** Așa o fi, dar faptul că aceste produse puteau fi achiziționate de vreun cumpărător nu este scuzabil.

Zeci de produse expirate

Nici la „capitolul" produse din carne de pește nu stăteau prea bine. Asta pentru că pe etichetele de pe borcanele în care erau conservate acestea nu se putea citi mai nimic, fiind șterse. Unele din pungile cu legume congelate, importate din Ungaria, așezate în vitrina frigorifică, nu aveau nici un fel de inscripționare în limba română.

Inspectorii controlează rafturile cu dulciuri. Observăm produse din ciocolată expuse pe marginea unui raft, în bătaia soarelui. Ciocolata cu lapte „Finesse" era atât de... moale, mai puțin și era bună de băut. Pe același raft s-au găsit mai multe feluri de ciocolată expusă la temperaturi de aproape 30 de grade, când pe ambalaj temperatura cerută de importator era între 16 și 20 grade Celsius. Patronul încearcă să explice inspectorilor: **„Nu contează că este la soare pentru că am aer condiționat înăuntru!"** Dar, întrebat care este temperatura în magazin nu a știut să spună sau poate nu a vrut... Oricum era destul de cald. La soare nici nu mai vorbim...

Pe aceleași rafturi se mai afla și ciocolata „Poiana" (la cutie). Cu toate că era expirată încă se mai afla expusă pe rafturi și se vindea la prețul de 38.000 lei. În timpul controlului au fost găsite mai multe produse expirate care erau puse în vânzare: ciocolată cu cremă de arahide importată din Ungaria, două cutii mari gumă de mestecat Winterfresh cu termen de garanție depășit de câteva luni bune, mai multe torturi de înghețată etc.

„Nu ne așteptam ca într-o unitate deschisă de numai câteva luni să găsim atâtea nereguli și mai ales produse expirate", concluzionează unul dintre inspectori.

Valoarea produselor cu termene de garanție expirate găsite la această unitate depășește câteva milioane lei.

NADIA BODRAN

De mâine

HOTELUL ASTORIA REINTRĂ ÎN CIRCUIT

Începând de mâine, 1 august, hotelul Continental Astoria reintră în circuit. După o pauză de aproape un an, el va fi redeschis turiștilor. Lucrările de modernizare a hotelului au costat aproape 4,5 milioane de dolari, spune directorul Constantin Bîja. Hotelul are acum o nouă înfățișare, marea atracție fiind un perete - cortină format numai din geamuri. „S-a păstrat doar structura de bază; s-a făcut consolidarea subsolului, a mezaninului și etajului unu. Toate încăperile au fost recompartimentate, reamenajate", spune Dan Istrate, reprezentantul firmei A.C.M.S. București, antreprenorul general (care a avut, ca subantreprenori, firmele **CONAR din Arad** și Edinco din Cluj Napoca).

Deschiderea oficială a hotelului va avea loc peste câteva zile.

G. K.

De la Primăria Pecica

40 de milioane lei pentru liceenii premianți

23 de elevi ai liceelor cu predare în limba română și în limba maghiară din Pecica au fost recompensați pentru rezultatele deosebite obținute la învățătură cu o excursie de șase zile la Bătania. Recompensa a venit din partea autorităților locale, care au alocat în acest scop 40 de milioane lei. Elevii sunt însoțiți de doi profesori și de directorul Grupului Școlar „Gheorghe Lazăr", prof. Elisabeta Andronie.

Consilierul local **Costel Igaș** precizează că programul elevilor la Bătania, localitate înfrățită cu Pecica, este divers, cuprinzând multiple schimburi de experiență. „Această binemeritată vacanță pentru elevii merituoși este o răsplată pentru efortul depus în timpul anului școlar, dar, totodată și un stimulent" - a conchis Igaș.

T.M.

Bocsig

Încă o stație de autobuz

În această săptămână, în Bocsig au început lucrările de amenajare a celei de-a doua stații de autobuz, la intrarea în localitate, dinspre Ineu. Primarul Palcu Vichentie spune că această stație era absolut necesară, deoarece foarte multe persoane din Bocsig muncesc la Ineu și fac naveta. „ Prima stație este amplasată tocmai în cealaltă parte a comunei, așa încât cei care domiciliază în direcția opusă trebuia să parcurgă până la mijlocul de transport o distanță de aproape un kilometru."

Sursele de finanțare pentru această lucrare provin din fondurile proprii ale bugetului local, iar mâna de lucru o reprezintă persoanele care intră sub incidența Legii 416.

T.M.

După ce a primit o scrisoare anonimă

Consiliul Local ia „la puricat" documentele C.G.P.

◆ *Klein afirmă că reclamanții au fost manipulați de firmele concurente*

Departamentul de Administrație Publică din cadrul Primăriei a primit, zilele trecute, o scrisoare anonimă din partea unui grup de gardieni publici, în care aceștia susțineau că în cadrul Corpului Gardienilor Publici (C.G.P.) se fac nereguli. Considerând că nu este de domeniul lor, cei de la administrația publică au trimis reclamația spre analiză Consiliului Județean.

Ieri s-a hotărât emiterea unui control pentru o auditare suplimentară. Din informațiile primite de noi reiese că, deși verificările asupra C.G.P. se desfășoară începând de ieri, până în prezent nu s-a constatat nici o neregulă.

Contactat de noi, șeful C.G.P. - **Ioan Klein** - ne-a declarat: **„C.G.P. este o instituție care funcționează în baza unor legi, Hotărâri de Guvern, și după regulamentele elaborate în baza acestora. De asemenea există și un contract colectiv de muncă. Ca și conducător al acestei instituții, îmi asum întreaga responsabilitate asupra fiecărei semnături pe care am aplicat-o până acum. Regret că cei care cred că eu nu respect legile nu procedează la fel și se ascund în spatele anonimatului."**

Klein afirmă că C.G.P. este o instituție care funcționează într-o piață concurențială și orice lovitură (fie și de imagine) pe care o primește se transformă într-o pierdere de contracte în beneficiul celorlalți „actori" ai pieței de serviciilor respective. El crede că acesta este motivul pentru care se aduc asemenea acuzații instituției pe care o conduce. **„Bătălia pentru contracte (bani) știm cu toții că îmbracă și forme mai puțin elegante, uneori perfide și oameni ușor de manipulat sau care se vând pe nimic se găsesc oricând"**, încheie șeful C.G.P.

NADIA BODRAN

O INVITAȚIE... CU CÂNTEC

M-am întâlnit acum câteva zile cu un bun prieten. Omul este un distins dascăl, publicist recunoscut în prestigioasa presă arădeană dar și în presa centrală. De asemeni, pot afirma cu tărie că ori de câte ori l-am auzit vorbind, auditoriul a fost deosebit de entuziasmat, aplaudându-l și recunoscându-i calitățile intelectuale și oratorice.

Acum, prietenul era deosebit de afectat. Mi-a motivat afectarea sa spunându-mi:

– De Ziua Imnului Național am fost invitat să iau cuvântul de către un reprezentant al Prefecturii Arad. M-am bucurat sincer că voi putea relata asistenței gândurile unui bun dascăl, ale unui român și ale unui modest publicist. Numai că, a doua zi, telefonul a sunat din nou spunând că nu mai este nevoie să iau cuvântul pentru că, sunt prea mulți vorbitori și că trebuie o încadrare în timp. Nu m-am limitat la aceste scuze și am aflat că am fost radiat din program la inițiativa unui „culturnic" susținut de marele demolator al unei prestigioase, cândva, organizații patriotice. Acestui Ion Fonfălăul, cum îi spun cei șase amici rămași, cunoscător în istorie cât parchetul din sala festivă a Primăriei, îi mulțumesc încă o dată.

L-am consolat pe bunul și ilustrul meu prieten, spunându-i că valoarea sa intelectuală, publicistică și oratorică nu i-o valorifică acești „pseudo-intelectuali. Am promis de asemeni să fac publică această invitație... cu cântec.

Ing. ION CIOZVÂRTARU

PRIMIM SPRE PUBLICARE

Către, cotidianul „Adevărul" Arad

Cu privire la articolul publicat în ziarul de marți și semnat de d-l Crișan Tiberiu din Gurahonț, str. Zarandului nr. 11, având ca subiect Spitalul Gurahonț, vă fac următoarele precizări:

D-l Crișan Tiberiu, consilier local, spune că „a citit cu stupoare" afirmația primarului cum că Spitalul Gurahonț s-ar putea desființa singur.

Adevărul este că singur nu s-ar putea desființa ci doar prin contribuția unora care-și desfășoară activitatea acolo. Iată că în urma acelui control de care am pomenit atunci, de la trei secții din spital au fost reduse un anumit număr de paturi. Asta înseamnă, de fapt, tocmai ceea ce eu am sesizat, adică ineficiența unor secții. Iar ineficiența va duce inevitabil la dispariția unor secții. Și ar fi mare păcat să se întâmple acest lucru, pentru că, așa cum am mai spus, bolnavi sunt. Altceva lipsește.

Mai spune d-l consilier Crișan că nu pun bază pe stabilitatea medicilor care vin în Gurahonț și că nu le asigur locuință în localitate.

Dacă d-l consilier Crișan Tiberiu își amintește de când a fost construit Spitalul cu siguranță își amintește și de serviciile deosebite pe care le-au adus bolnavilor reputați medici din acest spital în anii din urmă. Cu siguranță își amintește și de faptul că unii medici foarte buni au fost determinați să plece din Gurahonț pentru că unii colegi de-ai lor nu suportă concurența. Lucruri pe care le cunoaște toată populația.

Cât privește treaba cu asigurarea de locuințe, d-l consilier se face că nu cunoaște atribuțiile Consiliului Local. Nu primarul hotărăște acest lucru ci d-nii consilieri. Numai că hotărârile trebuie să fie și legale.

Se vede clar că d-l consilier Crișan Tiberiu a semnat cu ochii închiși un material (adresat către redacție) fabricat de un medic care s-a simțit lezat și care nu are curaj să iasă în față.

Primar,
Ing. Ioan-Gheorghe Florea

În urma protocolului semnat ieri

ITALIENII DAU O MÂNĂ DE AJUTOR SISTEMULUI SANITAR ARĂDEAN

Ieri, în sala 63 a Palatului Administrativ, a avut loc semnarea unui protocol de colaborare în domeniul sanitar, între județul nostru și regiunea Lombardia. La acest eveniment au participat reprezentanți ai CJ Arad, ai Rotary Club Arad, ai Clubului Rotary Dell'Adda Italia și ai unor instituții sanitare arădene.

Protocolul reprezintă mai exact un program de cooperare între Grupul de Spitale Meleguano (Italia) și Spitalul Clinic Județean Arad, respectiv Școala Postliceală Sanitară „Christiana" Arad.

Această înțelegere parafată între partea italiană și cea română constă în: schimbul de informații asupra managementului instituțiilor spitalicești; cooperare științifică; schimb de medici, specialiști în diferite domenii; program de training pentru medicii români în spitale italiene; schimb de asistente medicale și infirmiere, precum și extinderea cooperării și cu alte spitale din municipiu și județ.

La întâlnire au fost prezenți și dr. Mauro Lovisari, manager general al Grupului de Spitale Meleguano (Regiunea Lombardia) și Alberto Folchinei președintele RC Dell' Adda Italia. Oaspeții italieni și-au exprimat mulțumirea vis-a-vis de semnarea protocolului între instituțiile sanitare mai sus menționate, afirmând : **„Acest protocol este unul dintre pașii care pot duce la îmbunătățirea sistemului sanitar arădean, care la această oră se află într-un avansat stadiu de reorganizare".**

Dr. Mauro Lovisari a mai spus că există șanse pentru cadrele medicale tinere din Arad să se pregătească în Lombardia și chiar să lucreze în diferite spitale din regiunea Lombardia.

R. MUNTEAN

AFACERILE CU LEMNE PRIND CEL MAI BINE LA... ITALIENI

Vasile Onica din Beliu a intrat în afaceri în 1992, prima dată cu un abator, deschis în centrul comunei. Pentru că a accesat credite bancare, a căror dobândă a crescut de la 30% la 120%, Onica a intrat în imposibilitate de plată și a fost nevoit să tragă obloanele. Cu toate acestea, investitorul autohton nu a încetat să spere. În 1999 el s-a reprofilat pe prelucrarea lemnului.

Vara - perioadă moartă

Societatea pe care o conduce acum se numește S.C. „Platan Sani" S.R.L. și și-a luat numele de la un...platan din centrul comunei, care îi este foarte drag lui Onica.

Acum lucrază cu un gater și se ocupă de semifabricate din cherestea pe care le valorifică mai ales către firmele italienești. **„Lucrez mai mult cu italieni, pentru că sunt mai serioși. Am contract doar cu o singură firmă românească și lucrez foarte bine cu ei. Plata se face la 30-40 de zile, pentru că nimeni nu îți plătește pe loc."**

Vasile Onica are momentan 19 angajați, dar pe perioada de vară nu prea se muncește. Pădurile sunt în igienizare și este interzisă tăierea arborilor, iar cheresteaua rămasă este de proastă calitate.

Cheltuieli mari

De curând, Onica a închiriat un teren de 1000 de mp pentru care plătește lunar 2 milioane de lei. Deși suma nu este mare, necazurile încep când vine factura de la energia elctrică și când e vorba de carburanți, a căror prețuri cresc de la o săptămâna la alta.

„Acum ne este destul de greu, dar de la toamnă va fi

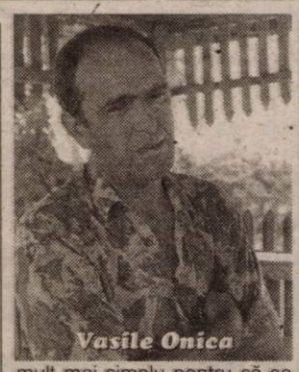
Vasile Onica

mult mai simplu pentru că se înmulțesc comenzile. Dar și concurența e mare și ca să-i faci față trebuie să oferi produse de calitate."

Pentru ca producția să se ridice la cele mai înalte standarde, Onica muncește în rând cu angajații săi. Ziua de lucru începe la 6,00 dimineața și se încheie după ora 23,00. „Nu mai ai timp de familie, de copii...Poate de aceea m-a și părăsit nevasta", spune, cu tristețe, „cherestegiul".

Lemnul de stejar - cel mai solicitat

Fabrica va începe să muncească la capacitate maximă din 1 octombrie, când cererile vor începe să curgă. Cel mai solicitat este lemnul de stejar, care în această perioadă nu se taie. Despre prețuri nu se vorbește decât în Euro și câștigul depinde inclusiv de cursul valutar.

„Din toamnă vom încerca să ne asociem cu un italian și spărăm ca afacerile să ia amploare. Este mai ușor de lucrat cu ei pentru că știu mai multe despre privatizare decât noi."

Secretul meseriei

În viitorul apropiat, fabrica va mai fi dotată cu încă un gater, de proveniență austriacă, la prețul de 30.000 de Euro, investiție care se vrea amortizată cât mai curând posibil.

„Ca să câștigi în această afacere trebuie să ai cât mai mulți beneficiari: dacă unul dă faliment, tu să livrezi mai departe marfa către ceilalți. Să nu te împotmolești la rândul tău. Aceasta este prima condiție. Pe urmă, trebuie să vrei în tot sufletul ca lucrurile să meargă bine, și mai ales să muncești cot la cot cu oamenii tăi", este de părere Vasile Onica.

SORINA AMBRUȘ
Foto: ONORIU FELEA

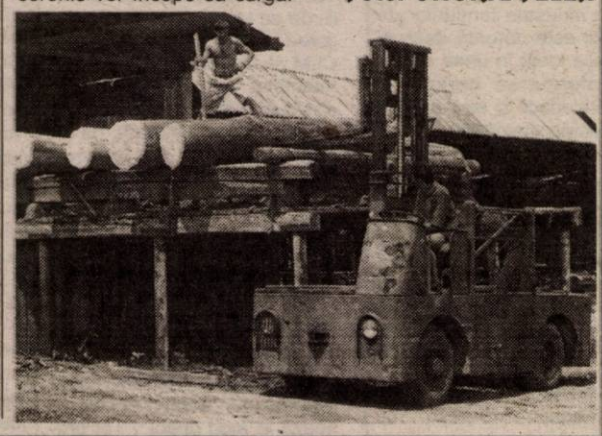

DASCĂL ȘI AGRICULTOR

Teodor Horhat, din Bocsig, este institutor la Școala Generală din localitate, are 46 de ani, trei copii și își „mănâncă zilele" - după cum singur spune - cu agricultura. Motivul: ca să scoată un ban în plus, că „salăriile din învățământ sunt mizerabile"...

- Am înțeles că sunteți cam dezamăgit de felul cum merg treburile în agricultură...

- Categoric. Cred că lucrurile ar merge mai bine doar dacă s-ar înființa o bursă adevărată a produselor agricole.

- Cum vedeți această bursă... adevărată?

- Cam așa: la prețul de cost al unui kilogram de porumb, să se aplice un adaos între 15 și 30 la sută, iar statul să garanteze acel preț, care însă să nu fie în defavoarea țăranului. Că eu, dacă vând acum produsele agricole pe care le-am obținut, pierd în mod sigur.

- Despre ce recoltă este vorba, în cazul dumneavoastră?

- De pe cinci hectare și ceva de pământ, anul trecut am obținut șase remorci de porumb și una de grâu. Dacă le vând la prețul

zilei, obțin 18 milioane de lei, or, eu am investit 24 de milioane încă înainte de prașilă, pe arat, discuit, semințe, îngrășăminte, erbicide... ca să nu mai spun că după aceea am mai plătit și prașila (manuală), că am apelat la ajutorul unor ziuași, recoltatul, transportul, depozitatul în cotarcă, am mai dat câte un sac de boabe pe zi omului care mi-a închiriat mașina de sfărâmat porumb și așa mai departe..

- Ce reproșați și... cui, în materie de agricultură?

- Guvernul este de vină pentru tot. Să nu ne mirăm că trăim cu produse din Ungaria. Se prea poate ca Guvernul de acolo să fie mult mai pe fază decât al nostru. Poate Guvernul maghiar se ocupă mai mult decât Guvernul nostru de agricultură. Ar trebui să facem ochii roată și să ne uităm în jurul nostru, apoi să aplicăm și noi ceea ce vedem bun. Că, de bună seamă, nu suntem mai deștepți decât alții.

- Aveți utilaje pentru a vă lucra pământul?

- Nu am utilaje, că nu am avut bani să investesc în ele. Și nici nu fac agricultură pe zeci de hectare...

- Totuși, vă ocupați...

- Mă ocup, că așa este obiceiul, dar fără să am satisfacții prea mari.

- Vă văd cu bicicleta. Veniți de la câmp?

- Nuu, nu. Mă duc în fiecare zi cu bicicleta, câte șapte, opt kilometri, în jurul satului, să mă dezmorțesc. Am un „Hercules" luat de la piață, de la țigani.

***

Grăbit, Ioan Horhat a sărit pe bicicletă și s-a dus acasă, fiindcă avea treabă. A vândut porumbul en-gros și venise mașina după el...

Discuție consemnată de EUGENIA BĂRDAȘ

La Socodor HORA ȚĂRANEASCĂ A ANILOR '60 REÎNVIE

Înainte de Revoluție, manifestările culturale din satele românești - atâtea câte erau - se desfășurau în cadrul unor acțiuni care gravitau în jurul căminelor culturale. După 1989, în marea lor majoritate, aceste lăcașe au fost lăsate de izbeliște. Rarele svăcniri de orgoliu ale unor primari sau consilieri locali - care mai organizează câte un spectacol folcloric - nu fac decât să ne amintească ce-a fost odată.

În județul nostru, una dintre aceste fericite excepții se petrece acum în comuna Socodor. Locul unde, grație unor împătimiți ai folclorului, însuflețiți de Gheorghe Cosma - tradiția strămoșească reînvie. Și ca să fie sigur că jocurile și cântecele de odinioară nu vor mai muri niciodată, socodorenii și-au imprimat recent (audio și video) o bună parte din zestrea tradițională. (Zilele trecute, în cadrul emisiunii „Medalion" de pe TVR 2, a fost prezentat un reportaj despre folclorul din Socodor).

După cum aflăm de la d-l Cosma, socodorenii readuc în actualitate piese autentice, cântate în zonă în urmă cu 35-40 de ani. „E vorba de fosta noastră horă țărănească, unde orchestra era asigurată prin suflători, coantră și tobă. Vrem să reluăm toate cântecele și dansurile anuilor '60-'65, care până acum s-au transmis din generație în generație. Amintesc aici titluri ca: „Da Lungu' din Socodor, Mărunțelu, Țigănescu. N-am renunțat bineînțeles la vioară, taragot, saxafon, toate puse în valoare și prin solistul nostru Liliana Bâtea" - mărturisește Cosma.

Nu în ultimul rând, socodorenii se mândresc cu cele două echipe de dans (12 perechi de seniori și 12 de copii îndrumați de învățătorul Nan Ioan) îmbrăcați în straiele populare ale strămoșilor lor.

COSMIN TRIF

Pentru revitalizarea zootehniei
STATUL TREBUIE SĂ DEA ÎMPRUMUTURI CU DOBÂNDĂ MICĂ ȘI SIGURĂ

Cel mai prosper om de afaceri din Beliu este, fără doar și poate, Valea Traian. Deși este de meserie șofer, după revoluție s-a apucat de achiziționarea și valorificarea animalelor, ocupație care i-a adus suficienți bani pentru a-ți dezvolta afacerilor.

Investiție de 400 de milioane de lei

În urmă cu două săptămâni, Traian Valea a cumpărat la licitație sediul fostului IFET, care se întinde pe două hectare. Prețul de cumpărare s-a ridicat până la 416 milioane de lei și urmează să investească o sumă probabil la fel de mare pentru amenajarea spațiilor. O parte a clădirii se va transforma în microferma pe care Valea o visează de ani de zile.

„Pregătesc, în prima fază, o cocină pentru 40 de porci, un staul pentru vreo 50 de viței. Am de gând să mai cumpăr și vreo 10 iepe pentru reproducție. În două săptămâni voi popula grajdurile."

Următorul pas va fi achiziționarea unui gater, unde Valea are deja și un asociat: un inginer de la fosta fabrică de cherestea din Bocsig.

Fonduri pentru extinderea afacerii

Pentru achiziționarea de animale, Traian Valea va apela și la fondurile care pot fi accesate de micii întreprinzători. **„Am întocmit un dosar și l-am depus la Direcția Agricolă. Am solicitat 10.000 de dolari cu o perioadă de grație de doi ani și abia după aceea voi începe să rambursez banii."**

Întreprinzătorul spune că soluția pentru redresarea zootehniei ar trebui să vină din partea statului. El consideră că Guvernul ar trebui să dea bani pentru investiții la care dobânda să să fie minimă și sigură, nu să se ajungă până la dublarea ei.

S. AMBRUȘ

La Bocsig ATELIER DE TÂMPLĂRIE PROSPER

Teodor Corb, din Bocsig, este proprietarul unui atelier de tâmplărie. Are 52 de ani, doi copii mari și un nepotel de trei ani și jumătate. Și-a cumpărat atelierul de tâmplărie de la vechii proprietari fiindcă **„nu mai mergea."** Acest lucru s-a întâmplat în anul 1996. Era un atelier dotat cu tot ce trebuie pentru o astfel de activitate, fapt pentru care Teodor Corb a și început să producă.

Fără să fie tâmplar de meserie, omul a considerat că tâmplăria este o activitate din care s-ar putea scoate bani frumoși. **„Sunt rectificator - ascuțitor, „la bază"** - explică omul - **și am lucrat 23 de ani la Fabrica de cherestea de la Bocsig. Rectificator - ascuțitor înseamnă să te ocupi de refacerea danturii la piesele tăietoare a lemnului."**

Teodor Corb, ca să ajungă să se ocupe de un atelier de tâmplărie, a trebuit să treacă prin multe. Ba chiar, la un moment dat, s-a speriat că nici nu va mai putea vreodată să lucreze, darmite s-o ia de la început cu o activitate despre care nu știa prea multe. Iată ce ne-a spus acesta: **„Din '93 până în '96 nu am lucrat defel, pe motiv de boală. Deși eram angajat încă, în '93, mi-am cerut lichidarea. Nu a fost vorba numai de sănătate, ci și de salariu, care era foarte mic. Ca să nu mai spun și că mediul de la fabrică nu era nici el bun. Eu cam fac alergie la șefi, ca să spun așa..."**

Astfel, luându-și inima în dinți, în '96 Corb s-a apucat de ceva cu totul nou, cu forțele renăscute ale unui tânăr, nicidecum ale unui om care fusese bolnav. Și a ajuns, astăzi, să producă mobilier de tot felul, să-și formeze clientelă proprie, să fie apreciat și să execute comenzi dintre cele mai diverse, de la prelucrări de scânduri și lambriuri, până la binale.

„Anul trecut - am mai aflat - **a fost unul mai slăbuț. Din 15 iulie până în 15 august nu am avut comenzi deloc. Anul acesta însă au început să se miște lucrurile. Avem comenzi cam de prin 6 februarie încoace."** În general, Teodor Corb lucrează cu cherestea de brad și de stejar și câteodată și de fag. Folosește materialul clientului, de cele mai multe ori, dar la cerere lucrează și cu propriile materiale. Iar aici sunt probleme: **„Prețul cherestelei nu este cel normal. Cheresteaua care ajunge pe piață și la care am eu acces este de proastă calitate și, în plus, se vinde la supraprețț. Cheresteaua cea bună se vinde „de acasă"** - cum se zice - **nu ajunge ea în piață. Am auzit că în Apuseni este mai ieftină, dar ca să mergi acolo trebuie să ai camion, să cumperi cantitate mai mare și nu știu dacă ar fi rentabil pentru mine."**

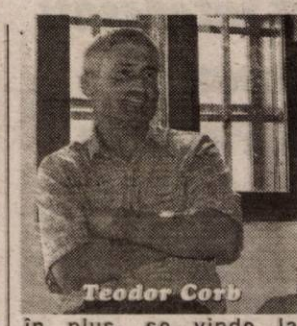
Teodor Corb

Teodor Corb mărturisește că în tâmplăria particulară nu se huzurește, dar se trăiește decent: **„Că mergem pe economie. Orice bucățică ce rămâne este pusă la o parte și atunci când îi vine rândul, când vedem că e bună la ceva, o folosim."**

Tâmplarul care a învățat meseria din mers, cum îi place să spună, lucrează doar cu zilieri, fiindcă niciodată nu are comenzi suficiente încât să angajeze pe cineva permanent. Și se plânge, ca toată lumea, de chiria mare pe care o plătește lunar la Primărie; fiindcă spațiul în care își desfășoară activitatea aparține acesteia, se plânge de creșterea continuă a energiei electrice și așa mai departe. În rest, lucrurile merg. **„Le-am câștigat oamenilor încrederea, fiindcă noi, dacă zicem un lucru, atunci ne ținem de cuvânt."**

Ca orice intreprinzător Teodor Corb are și câteva mari „dureri": **„Ar fi ideal dacă am putea, cumva, să împrumutăm bani cu dobândă mică, să putem dota atelierul cu tehnica performantă. Ar fi bine, de asemenea, dacă am putea și noi să avem acces la fondurile Phare, ca să putem să ne cumpărăm un uscător de cherestea de dimensiuni mai mici, că la ora actuală ne bazăm doar pe uscatul natural. În felul ăsta trebuie să stocăm bani în cherestea, pe care o cumpărăm anul acesta pentru anul următor, ca să se poată usca până ajungem să lucrăm cu ea. Un uscător modern și performant, chiar mai mic, costă mult peste un miliard..."**

Până una, alta, cine are ambiție poate, chiar și la țară, să se descurce. Teodor Corb o dovedește.

EUGENIA BĂRDAȘ

„SIF-URILE SUNT O FORȚĂ FINANCIARĂ, UN CAPITAL ROMÂNESC CAPABIL SĂ FACĂ MULTE"

- spune Ioan Cuzman - președintele Consiliului de Administrație al SIF Banat-Crișana

– Anul acesta va fi finalizat proiectul de lege al SIF. Probabil multe se vor clarifica.

– Sperăm să-l mai modificăm, vă spun sincer.

– Ce nu vă convine?

– Destul de multe lucruri. Sperăm, în Cameră, cu lobby-ul pe care-l facem să-l corectăm. Noi am pus „frâna" aceea de 0,1% în ideea că dacă mărim pragul de deținere de acțiuni la 1%, atunci sunt suficienți 30 de inși și s-a „rezolvat" problema preluării controlului asupra unui SIF. Cu 0,1% trebuie însă.300. Și e vorba de ce se întâmplă cu instituția, nu că eventual Cuzman își pierde locul de muncă. Asta e toată problema.

– Colegul dvs. Alexandru Lăpușan, membru în C. A. al SIF, declara ziarului că SIF-urile sunt obiectul unor atacuri concertate. Cum comentați?

– Vreau să fac o precizare foarte importantă. Într-o economie de piață există concurență. Dacă dânsul s-a referit la concurență sunt de acord. SIF-urile sunt recunoscute ca puteri economice. Am mai spus-o: acolo unde există putere cineva vrea să o ia. Indiferent dacă discutăm despre putere economică, politică ori alte forme de putere. Din acest punct de vedere tot timpul au existat tendințe de preluare a SIF. Trebuie să spun foarte clar că noi am reușit să facem față acestor tendințe pe deplin. Unul dintre lucrurile la care s-a referit și dl. Lăpușan este și modificarea pragului de deținere. Până acum am reușit să introducem în statutele noastre ca pragul de deținere să fie 0,1% tocmai pentru a împiedica posibilitatea de a se deține o putere prea mare de către o persoană sau un grup de persoane. Întreaga industrie a fondurilor de investiții din lume are prevăzute aceste praguri. Ele au menirea să protejeze acționarul minoritar.

– Principalul argument adus pentru mărirea pragului a fost că pulverizarea acționariatului echivalează cu difuzarea dreptului de decizie.

– La ultima adunare generală am avut prin reprezentare o participare de 30 de procente, ceea ce la numărul mare de acționari e foarte mult, dar și suficient pentru ca decizia să fie corectă. Și ea a fost atâta timp cât în fiecare an s-a realizat profit, în fiecare an s-au distribuit dividende. Sigur, mărimea acestora a fost disputată. Niciunde în lume nu există o asemenea cotă de distribuire de 70% din profitul net, dar noi am practicat-o tocmai pentru a da satisfacție acționarilor noștri.

Ceea ce vreau eu să spun foarte, foarte mult și aș dori să fie clar pentru acționarii noștri este că pentru SIF Banat-Crișana nu există pericole imediate. Eu spun că nici în perspectivă. Așteptăm foarte multe lucruri de la noua lege. Nu am căzut de acord cu toate punctele din proiectul de lege, dar sperăm ca în relația cu comisiile de specialitate din Parlament să putem aduce corecțiile necesare în așa fel încât activitatea SIF să nu fie perturbată. Acestea sunt, ca peste tot în lume, o forță financiară, un capital autohton românesc capabil să facă multe. În acest sens, am dat unele semnale privind intenția SIF Banat-Crișana de a face investiții inclusiv în domeniul infrastructurii de utilități publice.

– Se spune că adevărata putere în SIF se află în mâinile Consiliului de administrație și nu ale acționarilor.

– Este doar o aparență. Ne-am străduit la SIF Banat-Crișana să implementăm acele reguli care separă drepturile de a decide. Consiliul de Administrație se ocupă de deciziile strategice, iar personalul executiv de deciziile imediate. Aceste nivele sunt într-un permanent dialog și control reciproc. Consiliul de Administrație nu decide punctual, ci doar asupra direcției în care mergem, a performanțelor pe care ni le propune. Acestea sunt supuse aprobării Adunării Generale a Acționarilor. Ele sunt făcute publice atât la Bursa de valori cât și prin media de SIF. Aproximativ 15% din capitalul social al SIF este deja oarecum concentrat. Sunt peste 70 de persoane care dețin 0,1% din capital, adică 7 procente. Și acești oameni controlează SIF și vor să fie informați. Deci nu cred că puterea s-a concentrat la nivelul Consiliului de Administrație, așa încât el să ia decizii cum îl taie capul. Dacă acum SIF Banat-Crișana este lider în industria fondurilor de investiții este datorită deciziei strategice luată în urmă cu trei ani. Informarea corectă a acționarilor face și ea parte din acea decizie strategică.

DORU SAVA

NOI CERTIFICATE DE TREZORERIE

• dobânda mai mică cu două procente

Ministerul Finanțelor pune în vânzare noi certificate de trezorerie. Acestea au scadența la 180 de zile și o dobândă de 23% pe an, cu două procente mai puțin față de emisiunea trecută. Certificatele pot fi cumpărate începând din 31 iulie până în 30 august. Răscumpărarea lor se va face în ianuarie și februarie 2003.

În județul nostru, certificatele de trezorerie pot fi achiziționate de la trezoreriile din cadrul administrațiilor financiare din Arad, Pecica, Săvârșin, Gurahonț, Sântana, Pâncota, Nădlac, Lipova, Ineu, Curtici, Chișineu Criș, Sebiș.

G. K.

„Marile probleme ale CET nu sunt generate de un personal excedentar" spune Sindicatul

Sindicatul CET a organizat, ieri, o conferință de presă prezentând situația actuală a societății, după preluarea de către Consiliul Local. Totodată, sindicaliștii și-au prezentat și poziția de măsură luată de Consiliul de Administrație al S.C. CET S.A. Arad, aceea de a disponibiliza 75 de angajați. „Marile probleme ale CET la această oră nu sunt generate de un personal excedentar, ci de lipsa banilor, de nerespectarea promisiunilor Guvernului", au spus sindicaliștii. Ei se referă la faptul că, deși Guvernul a promis că datoriile CET Arad către Termoelectrica (circa 200 de miliarde de lei) vor fi șterse la trecerea centralei în administrația CLM Arad, acest lucru nu s-a întâmplat. Apoi, societatea de distribuție - Arterm - are de plătit aproape 50 de miliarde de lei CET-ului. „Ani de zile Arterm a fost un bun platnic. Acum a devenit un rău-platnic. Credem că e vorba de rea-voință", spune conducerea Sindicatului.

„Toate acestea au dus la un program de restructurare, aprobat cu foarte multă ușurință de Consiliul de Administrație. Restructurarea cuprinde trei puncte: tehnice, organizatorice și de personal. Ultimul ne interesează în mod direct... Tot programul de restructurare a fost făcut de administrație în mare secret, fără perezența Sindicatului. Nu ne putem împăca cu ideea reducerii de personal. Noi vrem să stopăm această inițiativă, ori disponibilizarea să se facă cu o protecție socială mai plauzibilă", a spus liderul Traian Deliman.

Disponibilizarea anunțată se va face din toate posturile, de la ingineri până la muncitori. Deocamdată nu s-a făcut nominalizarea celor ce vor pleca; conform contractului colectiv de muncă, aceasta trebuie făcută în 60 de zile de la data preavizului. Oamenii vor primi șapte salarii, ca o compensare.

Vizavi de hotărârea de a disponibiliza 75 de angajați, Sindicatul a trimis niște obiecțiuni Consiliului de Administrație. „Așteptăm să primim răspunsuri concrete și pe urmă vedem ce vom face, dacă și ce măsuri vom lua. Acum, atmosfera e tensionată în societate. Nu se cunoaște viitorul celor care vor rămâne. S-ar putea ca situația să scape de sub control, cu consecințe pe care noi, sindicatul, nu le dorim", a adăugat Deliman.

Sindicaliștii spun că au trimis adrese și ministrului Cozmâncă, cerând o întâlnire la nivel de minister cu toți factorii implicați. În ceea ce privește adresele trimise la CLM, la primar, sindicatul n-a primit răspuns la nici una.

GERLINDE KNAP

În primul semestru Profitul SIF Banat-Crișana s-a cifrat la 190 de miliarde de lei

Profitul Societății de Investiții Financiare (SIF) Banat-Crișana s-a cifrat, în primul semestru, la 190 de miliarde de lei, cu 40 de miliarde de lei peste nivelul scontat de conducerea societății, transmite corespondentul MEDIAFAX.

Conducerea SIF Banat-Crișana estimează că la sfîrșitul acestui an profitul va depăși cifra de 250 de miliarde de lei.

Președintele societății, Ioan Cuzman, a anunțat că va "schimba ușor" strategia de investiții, urmînd ca SIF să se îndrepte mai mult către sectorul de utilități publice. Decizia a fost luată după o întîlnire cu ministrul Administrației Publice, Octav Cozmîncă.

"Pentru început, vom investi aproximativ trei milioane de euro în dezvoltarea rețelei de distribuție a gazelor, respectiv în societatea Gaz-Vest. De asemenea, în atenția noastră a intrat și societatea Aqua-Vest, urmînd să investim și în distribuția de apă potabilă și canalizare", a precizat Cuzman.

În prezent, SIF Banat-Crișana gestionează active financiare de peste 100 de milioane de dolari și are o capacitate de investiție imediată evaluată la 20 de milioane de dolari.

Irlandezii sunt interesați de fostul depou de tramvaie din Pâncota

Primarul orașului Pâncota, Iosif Retter a solicitat sprijinul Consiliului Județean pentru ca fostul depou de tramvaie din localitate să treacă la consiliul local, deoarece acest spațiu este dorit de o firmă din Irlanda. **„Consiliul Județean ar putea interveni pe lângă Compania de Transport, care deține acest depou, să ne cedeze clădirea, întrucât avem o firmă din Irlanda interesată să investească aici, iar acest lucru poate aduce un venit frumușel la bugetul local"**, a spus Iosif Retter.

Președintele CJA, Caius Parpală, spune că este puțin probabil ca CTP să renunțe la acest depou, însă, afacerea se poate încheia, la fel de bine, și cu Compania de Transport, pentru că, oricum, banii din impozitele pe salarii vor intra tot la bugetul Pâncotei. Afacerea are toate șansele să reușească, mai ales că și conducerea CTP s-a arătat dispusă să discute cu investitorii irlandezi despre o eventuală închiriere a acestui spațiu.

COSMIN MIHUȚA

CUMPĂRĂTURI FĂRĂ COMISION

• prin cardurile Maestro emise de Banca Transilvania

Banca Transilvania pune la dispoziția persoanelor fizice două carduri, Maestro Mondo - cu cont în lei și Maestro Direct - cu cont în euro, ce pot fi utilizate în întreaga lume, acolo unde este afișată sigla Maestro, pentru ridicări de numerar de la bancomate dar și pentru cumpărături sau plata diverselor servicii. Conversia se realizează imediat, astfel că deținătorii cardului pot să ridice numerar sau să facă plăți direct în moneda țării unde se află în momentul respectiv.

Cumpărăturile prin POS-uri efectuate cu Maestro Mondo și Maestro Direct nu sunt comisionate de Banca Transilvania, indiferent dacă operațiunile au loc în țară sau în străinătate. Pentru avantajele pe care le prezintă, solicitările pentru aceste carduri sunt în continuă creștere.

Pentru a aduce mai mulți bani la bugetul local

CET DOREȘTE SĂ ABSOARBĂ ARTERM-UL

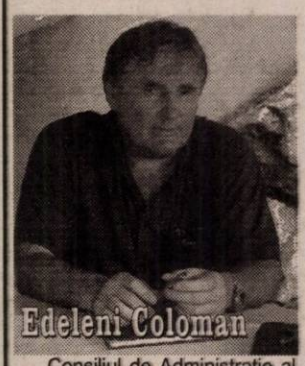

Consiliul de Administrație al SC CET Arad SA a elaborat un proiect prin care această societate ar urma să absoarbă SC Arterm, varianta fiind prezentată, luni, de către Edeleni Coloman, conducerii Primăriei Arad. CA al CET dorește, prin acest proiect, reducerea cheltuielilor rezultate din producerea și distribuirea energiei termice, astfel încât bugetul Aradului să câștige câteva zeci de miliarde de lei. Edeleni Coloman, membru în CA la CET Arad, ne-a declarat că **„o fuziune cu Arterm este necesară, iar acest punct de vedere este împărtășit și de conducerea Primăriei, din câte am discutat cu ei. Executivul susține ca CET să preia doar punctele termice, dar noi am dori ca Arterm să fie absorbit cu totul"**.

O eventuală fuziune între cele două societăți ar economisi sume importante de bani. Numai CET, prin ultimele măsuri luate, va economisi 50 de miliarde de lei pe an, lucru ce s-ar putea realiza și la Arterm, dacă nu ar exista interesele financiare directe ale unor consilieri (membri în CA sau AGA), care s-au obișnuit, în ultimul timp, să dea credit total numeroșilor directori ai acestei societăți. Situația este cel puțin paradoxală, pentru că în timp ce unii țin cu dinții ca Arterm să fie o societate independentă, situație în care se pierd zeci de miliarde de lei, Primăria se zbate să obțină un împrumut de 90 de miliarde, totul pe spatele contribuabilului, care plătește taxe peste taxe pentru incapacitatea celor ce se află la conducerea orașului de a realiza un management în interesul urbei.

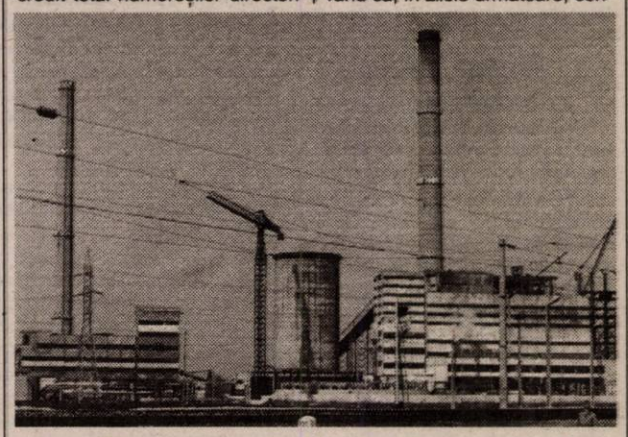

Proiectul acesta, în ciuda evidentelor piedici puse de unii „opozanți" de la putere, merge înainte, Edeleni Coloman declarând că, în zilele următoare, consiliile de administrație ale CET și Arterm se vor întâlni pentru a discuta împreună varianta de fuziune. **„Strada Cocorilor așteaptă să fie reparată, noi ne plângem mereu că nu avem bani, dar nu ne gândim să facem economii, acolo unde se poate. E în interesul consumatorilor să discutăm această variantă. În cele din urmă, tot arădenii vor avea de câștigat. Dacă și la Arterm s-ar reduce cheltuielile precum la CET, altfel al arăta bugetul Primăriei"**, spune Edeleni Coloman.

Surprinzător, viceprimarul Emanoil Voicu nu prea e la curent cu aceste probleme, sau cel puțin nu vrea să arate, din moment ce ne declară că **„am pe masă un dosar cu mai multe variante, dar deocamdată nu știm pe care o vom alege. Oricum, indiferent ce variantă vom alege, cu siguranță va fi catalogată drept cea mai proastă, la fel ca și cu parcările"**. Despre varianta CET, viceprimarul nu ne-a declarat nimic, deși discutase această problemă cu doar câteva zeci de minute înainte, la ședința operativă a Primăriei cu directorii societăților din subordinea CLM. Semn că nu prea îi convine soluția propusă de CA al centralei electrotermice.

COSMIN MIHUȚA
Foto: ONORIU FELEA

EMANOIL GHERGHEL LUCREAZĂ LA UTA, DAR NU ARE CONFIRMAREA CONSILIULUI DE ADMINISTRAȚIE

CĂLIN CHIȘBORA zice că va veni și confirmarea, în aceste zile

La UTA e, deja, lume nouă. Despre purtătorul de cuvânt provizoriu am aflat, iar acum - în plus - au apărut directorul general executiv, o secretară delegată, iar din vechea structură nu am mai găsit pe altcineva în afara lui Teodor Gherle. Așadar, lume nouă.

Din păcate, nici ieri nu s-a reunit Consiliul de administrație al F.C. UTA, pentru a-l confirma în funcția de director general executiv, pe Emanoil Gherghel. Iar acesta, datorită faptului că nu a fost „uns" și oficial, refuză să dea vreo declarație. Ba, mai mult, când nu e la club, nici nu-l putem găsi, deoarece nu are telefon mobil.Odată instalat, sperăm să nu mai existe probleme de acest fel.

În altă ordine de idei, trebuie spus că se lucrează intens la actele ce trebuiesc depuse la Liga Profesionistă de Fotbal, în vederea primirii de către UTA a licenței de club profesionist. Aceasta e - acum - prioritatea numărul 1 a celor care conduc destinele „Bătrânei Doamne".

În afara lui Mariș și Lingurar, care se pregătesc sub comanda lui Ionuț Popa nu mai există alte noutăți. Așa cum - de altfel - nu s-a parafat nici un transfer al vreunui jucător sosit în pregătiri în această vară.

Deși nu lasă impresia, Călin Chișbora et comp. așteaptă o ședință a Consiliului Local Municipal, care e posibil să aibe loc astăzi, prin care să se voteze cele două miliarde de lei care ar urma să intre lunar în bugetul clubului UTA.

Iată, în final, programul „amicalelor" pe care le vor disputa „alb-roșii", în următoarea perioadă de timp.

Miercuri, 31 iulie: CSM Reșița - F.C. UTA (ora 17,00)

E. Gherghel - omul care și-a intrat deja în rol

Sâmbătă, 3 august: UM Timișoara - F.C. UTA (ora 11,00)

Duminică, 4 august: FC UTA - Sportul Stud. (ora 11,00)

Miercuri, 7 august: F.C. UTA - UM Timișoara (ora 17,00).

LEO SFÂRA

În cupele europene

BASCHET CLUB WEST PETROM ARAD VA AVEA ADVERSARI DIN MACEDONIA, BOSNIA ȘI CIPRU

Ieri dimineață a avut loc la Sofia, tragerea la sorți în cupele europene inter-cluburi de baschet. Echipa masculină West Petrom Arad, campioană en-titre a României, urmează să evolueze în FIBA Europe Regional Challenge Cup, mai exact în conferința de sud a acestei competiții. West Petrom a fost repartizată într-o serie din care mai fac parte Zito Vandar Veles (Macedonia), Igokea Aleksandrovac (Bosnia) și Apollon Limassol (Cipru). Președintele clubului, Dan Gabriel Boric s-a declarat mulțumit de rezultatul tragerii la sorți și încrezător în șansele de calificare ale echipei petroliste. Primele două formații clasate în grupe, acced în faza următoare a întrecerii.

A. HÂRȚĂU

ÎNCĂ UN TITLU LA ATLETISM

La Campionatele Naționale de atletism pentru seniori și tineret, desfășurate la sfârșitul săptămânii trecute pe stadionul Național din Complexul sportiv „Lia Manoliu" din București; atleții arădeni au mai cucerit un titlu, pe lângă cele patru pe care le-am consemnat în ziarul nostru de luni și anume: Ionela Tîrlea (100 m și 200 m), Ion Vieru (400 m) și Ionel Oprea (disc). Din cauza unei ploi torențiale care s-a abătut asupra stadionului proba de aruncare a suliței s-a amânat, iar la reluarea ei ne-a adus încă un titlu național, prin Teodora Petraș care a devenit, cu o aruncare de 50,12 m, campioană de tineret a României și în același timp medaliată cu bronz la senioare. Astfel la această ediție atleții de la CSM Arad - PAB România au cucerit cinci medalii de aur, una de argint și două de bronz, ceea ce, să recunoaștem, este o performanță remarcabilă.

C. ALEX.

Obiectivul delegației României la CE de atletism este câștigarea a două sau trei medalii

Obiectivul delegației României pentru Campionatele Europene de atletism, care vor debuta pe 6 august, la Munchen, este cîștigarea a două sau trei medalii.

Lotul României este alcătuit din 23 de atleți, aceștia fiind următorii: Gabriela Szabo (1500 metri și 5000 metri), Maria Cioncan (1500 metri), Elena Iagăr (1500 metri și 800 metri), Mihaela Gîndilă, Alina Dinu, Marian Oprea și Ionuț Pungă (toți la triplusalt), Cristina Nicolau (triplusalt și lungime), Ionel Tîrlea (400 metri garduri), Otilia Ruicu și Ionuț Vieru (ambii la 400 metri), Mihaela Botezan, Constantina Diță, Luminița Talpoș (toate la 10.000 metri), Oana Pantelimon și Ștefan Vasilache (ambii la înălțime), Elena Hila și Gheorghe Gușet (ambii la aruncarea greutății), Felicia Moldovan (aruncarea suliței), Nuța Olaru (maraton), Norica Cîmpean, Claudia Ștef (ambele la 20 kilometri marș) și Ionel Oprea (aruncarea discului).

Antrenorii vor pleca spre Munchen pe data de 3 august, cu microbuzele, în timp ce atleții vor face deplasarea cu avionul, pe data de 4 august.

PROGRAMUL NOULUI SEZON ÎN FOTBALUL JUDEȚEAN

Luni, 29 iulie, la sediul Asociației Județene de Fotbal Arad a avut loc tragerea la sorți pentru stabilirea desfășurării ediției de campionat 2002-2003.

Programul primelor două etape este următorul:

Etapa I (17-18 august): **Victoria Nădlac-Romvest; Crișul Ch. Criș-Șoimii Lipova; Armonia Ineu-Gloria Arad; Voința Macea-Vulturii Socodor; Crișana Sebiș-Mureșul Zădăreni; Olimpia Bârzava-Înfrățirea Iratoș; Comera-Șoimii Pâncota; Șiriana Șiria-„U" Arad.**

Etapa II (24 – 25 august): **Iratoș-Comera; Zădăreni-Bârzava; Socodor-Sebiș, Gloria-Macea; Lipova-A. Ineu; Romvest-Criș; „U" Arad-Nădlac; Pâncota-Șiria.**

Componența diviziei „D" ar putea suferi modificări, în ultimele zile circulând zvonul că studenții de la „U" Arad ar putea fuziona cu Gloria, locul vacant urmând a fi ocupat de Progresul Pecica, echipă retrogradată sezonul trecut.

De asemenea, a fost stabilit și programul primei etape din Cupa României, faza județeană: **Șeitin-Pecica, Mailat-Vinga; Ususău-Zăbrani; Glogovăț-Felnac; Dorobanți-Zimandul Nou; Păuliș-Sânleani; Sânpetru German-Satu Mare; Ghioroc-Zimand Cuz; Berechiu-Apateu; Lunca Teuz-Șicula; Târnova-Agrișul Mare; Buteni-Hășmaș; Dezna-Gurahonț; Beliu-Șepreuș; Nădab-Șimand; Țipari-Sintea Mare.**

Competiția va debuta în data de 11 august.

RADU ROMANESCU

Liga Campionilor

DINAMO INTRĂ ÎN FOCUL LUPTEI

În această seară, în Europa se dispută prima manșă a turului II preliminar al Ligii Campionilor la fotbal.

Printre participante se află și reprezentanta României, Dinamo București. După foarte mulți ani, „câinii roșii" pot salva onoarea fotbalului nostru, căci o calificare ar însemna foarte mult, ultimul tur preliminar aducând ca adversar campioana Ucrainei, Sahtior Donețk.

Astăzi, de la ora 21,00, pe TV România 1, Dinamo va da piept, în deplasare, cu F.C. Bruges. Echipa belgiană s-a mișcat destul de slab în partidele amicale, iar acest fapt dă speranțe românilor.

Returul va avea loc la București, peste două săptămâni.

LEO S.

ARMONIA INEU PRIVEȘTE CU ÎNCREDERE SPRE NOUL SEZON

Divizionara „D" Armonia Ineu a fost una dintre cele mai „grăbite" la capitolul reluării pregătirilor, care au demarat pentru elevii antrenorului Dan Dumitrescu în data de 1 iulie, cu un program de trei antrenamente pe săptămână. A urmat, în perioada 23-29 iulie un semicantonament în Ineu, cu două antrenamente pe zi.

Față de sezonul trecut, lotul de jucători a suferit o serie de modificări, părăsind echipa Fl. Ban, Nica, Avram și Păcurar, în schimb au venit L. Dulhaz, Balaci (Tricotajé Ineu), Stângu, Nistor, Degetar, Fedorov, Mihali (C. S. Ș. Gloria), Biro, Degetar, Vuia („U" Arad), Deac (Telecom) și Trifoe (ultima dată la West Petrom Pecica). Au rămas pe loc: C. Feieș-Holm, Uscă, Fofiu, Blidar, Căscătan, Bocică, Morar, Nicodim și Tudor.

Dacă în sezonul precedent „Armonia" a reușit cu greu să evite retrogradarea, antrenorul Dan Dumitrescu și-a propus pentru noua ediție de campionat un obiectiv îndrăznet, o clasare în primele cinci locuri. „La pregătirea care s-a făcut e un obiectiv posibil" a conchis tehnicianul „Armoniei", care dorește din tot sufletul evitarea situației din campionatul trecut.

Lucrurile s-au pus în mișcare și la nivel administrativ, noul președinte I. Tamaș, secondat de S. Havași și de organizatorul de competiții Augustin Păcurar reușind să atragă - pe lângă Consiliul local din Ineu - sprijinul financiar al mai multor firme din zonă, fapt ce îi îndreptățește pe suporterii „Armoniei" să fie cât mai optimiști. S-ar putea concretiza și o colaborare strânsă între Armonia și divizionara „C" Tricotaje, cele două echipe ineuane nefiind tot timpul în cele mai bune relații.

R.ROMANESCU

Ieri, în meci amical

A.C. UNIVERSITATEA ARAD - SPORTUL STUDENȚESC 2-3 (1-1)

Au marcat: Ștefăligă (min. 40, 85) respectiv O. Chihaia (min. 30, 75), Irimia (min. 60).

ACU Arad: Sinescu - Vizitiu, Botici, Lung, Oprean, Bâgu - Boloș, Aslău, C. Roșca -Ștefăligă, Gheju. **Au mai jucat:** Folea, Rus, A. Roșca, Pietraru, Pocean. **Antrenor:** Marcel Coraș.

Sportul: Stanca - Farmache, Musteață, Necșulescu, Maxim - Lazăr, T. Bălan, Păunescu, Irimia - O. Chihaia, Mazilu. **Au mai jucat:** Stancu, Diniță, Negru, Budnărescu, Cruceru. **Antrenor:** Ioan Andone.

● Ieri, de la ora 18, în prezența a aproape 500 de spectatori, A.C. Universitatea Arad a întâlnit, pe terenul „Motorul" prim-divizionara Sportul Studențesc. Elevii lui Marcel Coraș și Mihai Jivan au oferit o replică curajoasă mult mai titratei sale adversare, diferența de două eșaloane dintre cele două echipe fiind destul de puțin simțită. ● Jocul a fost un prilej pentru Marcel Coraș de a-și testa noile achiziții: portarul Sinescu, Boloș, Ștefăligă și timișorenii Botici, Pietraru și Gheju. Cel mai în formă s-a dovedit vârful Daniel Ștefăligă, care, pe lângă cele două goluri a mai avut câteva șanse de gol, pe care, dacă le fructifica - vorba unui spectator - poate ar fi urcat după joc în autocarul bucureștenilor.

RADU ROMANESCU

AMICAL WEST PETROM - UMT

După exact o săptămână de lucru la cârma divizionarei C West Petrom Pecica, Francisc Tisza se poate edifica - în mare măsură - asupra potențialului celor aproximativ 30 de fotbaliști ce-i are sub comandă. Prilejul îl constituie meciul amical în compania formației UM Timișoara, proaspăt retrogradată din Divizia A. La finalul partidei, care se dispută astăzi, pe terenul din Pecica, de la ora 11,00, Feri Tisza ar putea hotărî care dintre elevii săi pot face față rigorilor eșalonului trei, urmând ca respinșii să întărească rândurile echipei pregătite de Ioan Herman, Romvest Arad.

C.M.

FIFA va finanța construirea unor terenuri de fotbal în Afganistan

FIFA va finanța construirea unor terenuri de fotbal în Afganistan, prin intermediul proiectului "Goal", a anunțat, luni, responsabilul departamentului pentru dezvoltare din cadrul forului fotbalistic internațional, Manilal Fernando, citat de AFP.

"Situația fotbalului din Asia s-a ameliorat, grație proiectului <Goal>, inițiat de FIFA, ceea ce s-a văzut foarte clar în timpul Cupei Mondiale din Japonia și Coreea de Sud. Am decis să finanțăm construirea unor terenuri de fotbal în Afganistan", a declarat Fernando, în timpul unei vizite în Pakistan, unde FIFA investește 405.000 de euro într-un program pentru dezvoltarea fotbalului.

Un grup **mixt, format din reprezentanți ai Confederației Asiatice de Fotbal (AFC) și responsabili ai FIFA, se va deplasa, în luna august în Afganistan, pentru a stabili metodele de refacere a infrastructurii sportive, distruse de conflictele din ultimii 23 de ani.**

Reprezentantul FIFA a adăugat că interesul forului fotbalistic se va îndrepta și către Timorul de Est, care și-a cîștigat recent independența.

Programul "Goal", cu un buget de 65,8 milioane de euro în perioada 1999-2002, e destinat sprijinirii construirii de locuințe sociale, centre tehnice și terenuri de fotbal. Peste o sută de asociații naționale vor beneficia de acest program pînă la sfîrșitul anului 2002.

Reprezentantul FIFA a afirmat că fotbalul din Sri Lanka și din India a devenit semi-profesionist datorită programului "Goal", în timp ce Pakistanul trebuie să mai depună eforturi pentru a atinge un nivel superior de dezvoltare.

SUTIENUL HOTĂRĂȘTE CE ALURĂ AI

Eleganța începe de la sutien și cine neglijează acest detaliu rău face. Sânii bine ancorați dau alură frumoasă. Fără această alură nu există nici eleganță, nici sexy.

Deci mare atenție la alegerea acestui detaliu care decide ansamblul.

▼ **Primul sfat: scumpește-te la orice, dar nu la sutien** (și la dinți). Resemnează-te că un sutien bun costă mult și, dacă în materie de rochii, pardesie, sandale există chilipiruri, nimeni n-a văzut sutienul de bună calitate în vârf, la solduri sau pe tarabe, la chinezi.

▼ **Nu-ți cumpăra sutien la întâmplare**, chiar dacă ai bani, chiar dacă apare ocazia. Înainte de a te azvârli pe achiziție trebuie să-și cunoști foarte bine măsurile.

▼ **Dar cum se iau măsurile la sutien??**

a. cu un metru de croitorie măsoară-ți toracele exact sub sâni. Acel număr indică ce talie ai: 80, 85, 90, 95.

b. acum trebuie să măsori sânii pe linia bombeului maxim. Sânii foarte mici sunt notați cu A. A, sânii mici cu A, sânii mijlocii cu B, sânii triumfali cu C. Într-o vreme când se cerea bust extraplat, Sophia Loren a lansat 95 C. N-a fost rău.

▼ **Întrebarea e: îți iei sutien cu sârmă?** Armătura

e mai scumpă și e și la modă. Dar aici nu contează nici prețul, nici voga. Chiar dacă sutienul cu sârmă are meritul că face un balcon mai important pentru cele cu sânii modești e preferabil să nu abuzeze de el. Mai exact, să-l alternezi cu sutien obișnuit căci e prea îndelungată și strictă susținerea cu sârme (așa cum se întâmplă la armătură) flescăiește sânii.

▼ **Nu te grăbi nici în faza următoare în care problema este: îți vine sau nu-ți vine?** Dacă atunci când îl scoți ai dungi pe piele, sutienul nu e bine ales. Sutienul potrivit nu lasă urme. El face corp comun cu pielea.

▼ **Și bretelele trebuie să fie obiect de atenție.** Dacă sunt prea scurte, dau bustului o obrăznicie artificială și demodată. Dacă sunt prea lungi, anulează sutienul. Un sutien bun are bretelele reglabile.

▼ **Concluzie:**

a. nu considerentele estetice trebuie să te ghideze în cumpărarea unui sutien (nu te lasa furată de dantela fină, de culoare, de efect sau de snobismul de a purta o marcă precum Wonderba).

b. adaptează-ți sutienul la toaletă. Dacă porți o rochie decoltată - nu sutien cu armătură care face un balcon ultrasexy e nimerit. Pentru toată ziua, elimină jocul sârmelor de lângă sâni.

c. dacă ai găsit sutienul ideal (nu-i sigur că așa ceva poate fi obținut la prima și nici la a doua încercare) fă pe dracu în patru și mai cumpără unul. Bine ar fi chiar trei, chiar patru, căci viața unui sutien nu-i prea lungă. În general, se consideră 120 folosințe, cu condiția să-l speli de mână cu un detergent pentru țesături fine.

d. Nu uita că moda '97 a scos sutienul din capitolul „piese intime". În '97, din ce în ce mai mult, sutienul se va vedea, fie prin transparența bluzelor străvezii, fie că lași bluza deschisă la mai mulți nasturi, fie pentru că porți taiorul direct pe piele. Mai e nevoie să-și spun cât de sexy este un sutien elegant și bine asortat?

Opt trucuri de a scăpa de apelurile nedorite!

De la un timp El te plictisește cu telefoanele inutile, vrei să iei „o pauză" dar fără să-i rănești sentimentele. Nu contează ce „înșelătorie" alegi pentru a acționa. Nu trebuie să te simți vinovată. Ai dreptul la liniște și la intimitate nu?

Dacă i-ai spune sincer „chiar mi-ar plăcea să mai discutăm uneori dar acum nu e momentul...!" probabil că ar lua-o ca pe o jignire personală și „ruptura" ar fi totală. Așa că:

1. Prefă-te că aștepți un telefon important.

„Trebuie să mă sune unchiul meu din Olanda, și nu pot vorbi acum la telefon, îmi pare rău".

2. Ai o problemă care trebuie urgent rezolvată.

„Am oră la dentist și nu mai pot sta nici o secundă la telefon. Vorbim altă dată!"

3. Dă vina pe telefonul care nu funcționează cum trebuie!

„Alo, alo, nu aud nimic, cred că telefonul meu are niște probleme, sună-mă mai târziu!"

4. Ai multă treabă de făcut.

„Chiar în momentul ăsta am mașina de călcat în mână"! Vremea e urâtă, o să plouă în curând și trebuie să ies să fac niște cumpărături"!

5. Condu conversația în așa fel încât să îl plictisește îngrozitor.

„Marius, știi ceva despre plantațiile de bambus?" sau „Am nevoie de 600 de dolari să-mi cumpăr toată colecția de vară de la Stefanel, poți să-mi împrumuți?"

6. Prefă-te că ești în criză de timp.

„Oh, dragă aș vrea să îmi povestești despre petrecerea la care ai fost, dar acum trebuie să merg la coafor/ să scot plăcinta din cuptor/ să merg în vizită la bunica"

7. Sugerează-i că nu ești singură acasă.

„Bună! Mirela a venit împreună cu Anca la mine și nu pot să le las singure. Aaa, stai că deja mă cheamă..."

8. Poți pretinde că ai un copil în grijă.

„O vecină a venit și m-a rugat să am grijă de copilul ei până se întoarce de la piață. Oh, nu atinge aia, scoate jucăria din gură...!!! După câte observi sunt foarte ocupată acum, vorbim altădată!"

Desert răcoritor

PRĂJITURĂ CU LĂMÂIE

Nu te apuca să faci această prăjitură dacă nu prea ai timp, pentru că are nevoie de multă atenție și răbdare. Merită însă efortul, deoarece este o prăjitură care se topește în gură, cu un gust răcoritor.

Pentru blat: 2 ouă întregi, 8 linguri de zahăr, 8 linguri suc de roșii, 8 linguri ulei, 1 linguriță amoniac, 1/2 lămâie, făină cât cuprinde.

Pentru cremă: 6 linguri făină, 10 linguri zahăr, 1 kg lapte, 1 pachet de unt, 1 lingură zahăr pudră, 2 lămâi potrivit de mari.

Pune într-un vas cele două ouă bătute, zahărul, sucul de roșii, uleiul, amoniacul - stins cu zeama de la jumătate de lămâie și amestecă. Adaugă apoi făină cât cuprinde, astfel încât să se formeze un aluat ce se poate întinde fără să se lipească pe mâini. Împarte aluatul în trei părți, coace trei foi pe dosul unei tăvi unse cu unt sau margarină.

Prepararea cremei: Într-un vas , amestecă șase linguri de făină cu 10 linguri de zahăr, toarnă laptele, puțin câte puțin, amestecând mereu. Adaugă coaja rasă de la o lămâie și pune vasul pe foc mic. Nu te dezlipi de aragaz, ci amestecă ușor și continuu până crema capătă consistența unei mămăligi. După ce s-a răcit crema, integrează în ea untul pe care l-ai frecat cu o lingură de zahăr pudră. Zeama de la o lămâie și jumătate o adaugi, în cremă, treptat. Ungi apoi foile cu crema și lași prăjitura 4-5 ore la rece până se înmoaie foile. O tai, o pudrezi din belșug. Încearcă și nu vei regreta!

Și totuși există soluții!

Disfuncția erectilă este o afecțiune subraportată și subdiagnosticată, care afectează peste 100 de milioane de bărbați și partenerele lor în întreaga lume. Ca o stare ce este asociată cu înaintarea în vârstă, dar nu obligatoriu, prevalența ei este de așteptat să crească.

Din păcate lipsa de cunoștințe despre *disfuncția erectilă*, combinată cu o reticență generală de a discuta probleme de ordin sexual, atât printre pacienți cât și doctori, îi lasă pe mulți bărbați cu impresia că nu e nimic de făcut în această problemă. *Și totuși...*

Bărbaților le rămâne să își învingă frica, rușinea, credințele false și să-și modeleze o existență mai bogată în cuplu.

✔ **Camere de așteptare private Profesionalism și discreție totală** ✔

TIMIȘOARA: 0256-434888

București 021-3111929 Baia Mare 0262-214243 Iași 0232-265551 Brașov 0268-333989

plăcerea este de partea ta!

ON CLINIC LTD

CENTRU MEDICAL INTERNAȚIONAL

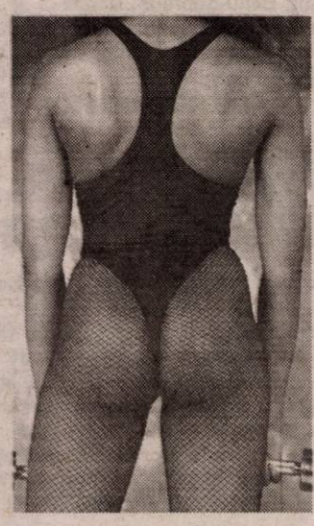

FESE DE OȚEL

Unele dintre noi au fesele căzute și, de ce să nu recunoaștem, cam ...moi. Altfel spus, mușchii au devenit flasci și lipsiți de elasticitate. Și-atunci, ce-i de făcut? Iată soluția: două exerciții menite să întărească musculatura feselor!

TRIUNGHIUL

Stai în poziție verticală cu câte o greutate în fiecare mână. Execută 10 genoflexiuni, aducând brațele în poziție orizontală. Odihnește-te 20 de secunde, apoi repetă exercițiul de 20 de ori.

MARELE V

Așează-te în poziție verticală, cu picioarele depărtate. Ține mâinile întinse la orizontală. Basculează-ți trupul de pe un picior pe altul. Execută pentru început 10 mișcări și reia exercițiul după 20 de secunde.

SECRETUL MÂNGÂIERILOR

Cercetătorii suedezi și canadieni au descoperit care sînt nervii răspunzători pentru emoția puternică și plăcută pe care o simțim atingînd persoana iubită, arată revista Nature Neuroscience, citată de AFP. Studiul, care va apărea în numărul din septembrie al revistei, a pus în lumină modul de funcționare al unei categorii de nervi despre care nu existau, pînă acum, prea multe date. Analiza aspectelor emoționale legate de simțul tactil (mîngîieri, contactul fizic dintre îndrăgostiți) nu este tocmai ușoară, deoarece acesta pune în acțiune mai multe tipuri de nervi, de naturi diferite.

Pentru a determina categoria de nervi care provoacă reacțiile emoționale, dr. Olausson de la Spitalul Universitar din Gothenberg și colegii săi suedezi și canadieni au examinat o pacientă care și-a pierdut simțul tactil pe cea mai mare parte din corp. Cu toate acestea, în pielea ei a rămas intactă o rețea nervoasă dintr-o subgrupă de nervi specializați, numiți fibre tactile C. Astfel, în ciuda handicapului de care suferă, pacienta are o senzație agreabilă de ușoară încordare atunci cînd este atinsă ușor cu o pensulă.

Folosind imageria prin rezonanță magnetică funcțională (IRMf), cercetătorii au descoperit că zonele creierului implicate în procesul emoțional se activează și ca reacție la atingeri plăcute. Cum fibrele tactile C sînt singurele care au rămas intacte în pielea pacientei, oamenii de știință au tras concluzia că ele sînt acelea care capteză senzația de atingere dublată de una emoțională.

Direcția Regională de Poștă Timișoara

Oficiul Județean de Poștă Arad
O.P.R.M. Arad

Angajează Agent poștal în localitatea Sânmartin

Condiții:
- studii - 10 clase
- vârsta minimă - 21 ani
- domiciliul stabil în Sânmartin
- fără cazier
- fără desfacerea disciplinară a contractului de muncă

Informații: Arad, Calea A. Vlaicu nr- 2-4, telefon 230850 Oficiul Județean de Poștă Arad, 234923 O.P.R.M. Arad. (c.b.)

Direcția Regională de Poștă Timișoara

Oficiul Județean de Poștă Arad
O.P.R.M. Arad

Angajează pe perioadă determinată FACTOR POȘTAL în localitatea Livada

Condiții:
- studii - 10 clase
- vârsta minimă - 21 ani
- domiciliul stabil în loc. Livada sau Sânleani
- fără cazier
- fără desfacerea disciplinară a contractului de muncă

Informații: Arad, Calea A. Vlaicu nr. 2-4, telefon 230850 Oficiul Județean de Poștă Arad, 234923 O.P.R.M. Arad, ghișeul poștal Livada. (c.b.)

Privește viața dintr-o nouă perspectivă!

TACUMA

Preț fără TVA: **13.782 Euro***

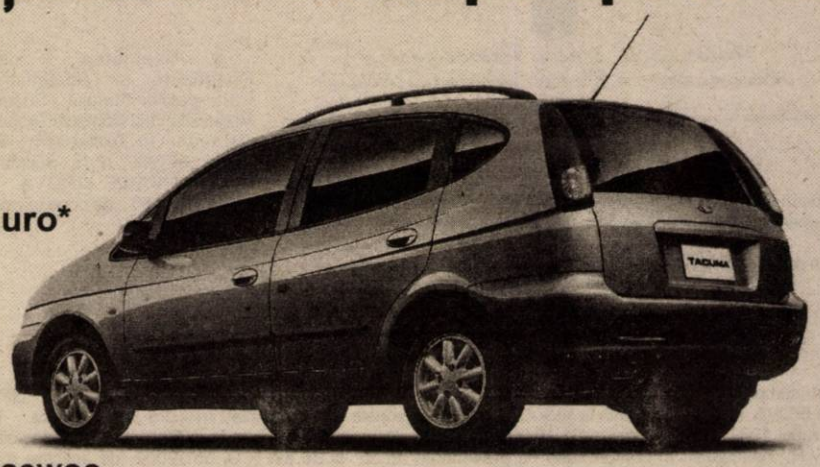

* Preț valabil pentru plata cash sau în sistem leasing!

DAEWOO AUTOMOBILE ROMANIA
Garanție 3 ani sau 100.000 km!

Noua TACUMA, de la Daewoo,
a fost creată pentru o viață dinamică, trăită din plin. Construită respectând cele mai înalte standarde de siguranță și având multiple dotări standard, printre care ABS cu EBD (sistem electronic de distribuție a forței de frânare), aer condiționat cu reglare automată, dublu airbag, închidere centralizată cu sistem de intrare fără cheie, sistem de alarmă și sistem audio surround de 136W cu satelit de comandă pe volan, Tacuma este mașina ideală pentru tine și familia ta. În Tacuma poți conduce în stilul tău, stăpânind motorul de 2000 cmc și 129 CP. Interiorul modular și adaptabil oricărei situații de transport împreună cu aspectul exterior rafinat fac din Tacuma o experiență unică.

Te așteptăm la oricare dealer Daewoo să descoperi ultima combinație între siguranță, stil, funcționalitate și putere: Tacuma!

FRANCKMAR S.R.L. Dealer unic autorizat al judetului Arad
Arad - str. Andrei Şaguna, nr.16 . Calea Aurel Vlaicu, bl. Z27 - Tel. 0257 251179, 289600

NOU!
S.C. PRIVAT SERVICE TOURS S.R.L.
Tel/Fax: 279-005; 0745/543-653
PREȚURI IMBATABILE LA:
GRESIE FAIANȚĂ
OBIECTE SANITARE
•ADEZIVI •GLET •PARCHET LAMINAT
POSESORUL ACESTEI RECLAME OBȚINE 5% REDUCERE
ARAD Calea Radnei Nr. 20I (C.A.)

ARTERM

Având în vedere că la editarea Anexei nr. 8 a contractului de furnizare energie termică s-a omis tipărirea unui paragraf,

rugăm toți consumatorii care vor primi Anexa nr. 8 reeditată să ne înapoieze un exemplar semnat.

Ne cerem scuze pentru deranjul cauzat de această omitere.

CONDUCEREA
S.C. ARTERM S.A. ARAD

S.C. EDIL CONSTRUCȚII S.A.
Cu sediul în Arad, str. Liviu Rebreanu nr. 98,

Angajează
- draglinist
- auto macaragist

Condiții:
- domiciliul în Arad sau în zonele limitrofe
- vechime în meserie minim 5 ani
- vârsta max. 45 ani.

Informații suplimentare la sediul firmei sau la tel. 254800, 254404, int. 25.

În atenția farmaciilor

Având în vedere publicarea în M.O. nr. 481 din data de 5 iulie 2002 a Ordinului nr. 185 din 28 iunie 2002 privind modificarea și completarea Ordinului ministrului sănătății și familiei și al președintelui Casei Naționale de Asigurări de Sănătate nr. 72/44/2002 pentru aprobarea listelor cuprinzând denumirile comune internaționale (DCI) ale medicamentelor din Nomenclatorul de medicamente și produse biologice de uz uman, de care beneficiază asigurații, pe bază de prescripție medicală în tratament ambulatoriu, cu și fără contruibuție personală și a sistemului de compensare a prețurilor cu amănuntul la unele medicamente de uz uman, cu modificările și completările ulterioare CASA DE ASIGURĂRI DE SĂNĂTATE ARAD aduce la cunoștința tuturor farmaciilor din municipiul și județul Arad faptul că **prescripțiile medicale pentru medicamente cu contribuție personală (compensate) vor conține, în mod obligatoriu, numărul bonului de casă.**

De asemenea, vă aducem la cunoștință faptul că aceste modificări intră în vigoare începând cu data de 8 iulie 2002.

(2733785)

În cadrul

Universității de Vest „Vasile Goldiș”

va funcționa o secție de calculatoare

În urma holdingului constituit între, Universitatea „Ioan Slavici” din Timișoara și Universitatea de Vest „Vasile Goldiș”, la Arad va funcționa o specializare nouă - CALCULATOARE.

Informații suplimentare despre facultățile Universității de Vest „Vasile Goldiș”, acreditată prin Legea 240/2002, puteți afla de la Centrul de informare academică - Admiterea 2002, situat în **B-dul Revoluției nr. 94-96** (clădirea Facultății de Drept), telefon: **0257/280.373** sau **0257/280.335.**

Universitatea de Vest „Vasile Goldiș”

continuă etapa a II-a a înscrierilor pentru examenul de admitere care va avea loc în luna septembrie.

S.C. LIPOMIN S.A. LIPOVA ROMÂNIA
Tel/Fax 0257 563.093

(2733392)

ROMÂNIA

Autoritatea pentru Privatizare şi Administrarea Participaţiilor Statului

Str. Cpt. Av. Alex. Şerbănescu nr. 50, sector 1, cod 715151, Bucureşti

Sucursala Regională Vest - România
B-dul Revoluţiei 1989, nr.17, Timişoara, Jud. Timiş Tel: 056/293.298; 292.624; 292.625, Fax: 056/292.626

INFORMARE A ACTIONARILOR S.C. SBC LIPOVA S.A. LIPOVA

Autoritatea pentru Privatizare si Administrarea Participatiilor Statului , Sucursala Regionala Vest Romania Timisoara , cu sediul in Timisoara , B-dul Revolutiei 1989 , nr.17 , anunta S.C. APEMIN BAILE LIPOVA S.A. actionarul S.C. S.B.C. LIPOVA S.A. Lipova , cu sediul in Lipova , Str. Lugojului , nr. 50 , ca pune in vanzare un numar de 9968 actiuni , in baza prevederilor art. 47 , alin 1 si 2 din Legea nr.137/2002 .

Oferta de vanzare a A.P.A.P.S. este :
- numarul de actiuni pus in vanzare : 9.968 buc.
- valoarea nominala a unei actiuni : 25.000 lei/act.
- pretul de oferta de vanzare : 31.885 lei/act.
- pretul de oferta pentru pachetul de actiuni 317.829.680 lei

Pentru cumpararea actiunilor, in perioada 01.08.2002 - 15.08.2002 actionarul S.C. APEMIN BAILE LIPOVA S.A. LIPOVA se poate prezenta la sediul Sucursalei Regionale Vest Romania Timisoara ,din Timisoara , B-dul Revolutiei 1989 , nr.17 , intre orele 10,00 - 16,00 cu documentele prevazute in Fisa societatii intocmita de S.R.V.R. Timisoara , in conformitate cu prevederile art.35 si 36 din H.G. 557/2002 de aplicare a Legii nr.137/2002.
Pentru persoane juridice romane, GARANTIA DE PARTICIPARE , in valoare de 49.840.000 lei , se face cu ordin de plata tip trezorerie in contul in lei, nr 50555615694 , deschis de A.P.A.P.S. la Trezoreria Statului , BNR Timis.
GARANTIA DE PARTICIPARE se poate depune si in una din urmatoarele forme:
*scrisoare de garantie bancara emisa de o banca romana sau de o banca straina cu care o banca romana are relatii de corespondent (EXIMBANK);
*bilet la ordin avalizat de catre o banca comerciala agreata de A.P.A.P.S..(EXIMBANK).
Actiunile respective pentru care actionarii nu si-au exercitat, in termen legal, dreptul de optiune la cumpararea acestora, se vor vinde de A.P.A.P.S. prin oricare dintre metodele prevazute la art. 47 , alin (3) , din Legea nr.137/2002 .
Relatii suplimentare privind oferta A.P.A.P.S. se pot obtine de la d-na Branisteanu Georgeta , tel. 056-292624 , 056- 292625 , la sediul Sucursalei Regionale Vest Romania Timisoara .
Este obligatorie achizitionarea fisei de prezentare a societatii.

MANEX MA

ARAD, STR. GUTTENBRUNN, NR. 100, TEL/FAX 057-286834

Am importat utilaje performante pentru atelierul de ascuțitorie

NOU Suntem reprezentanți ai firmei Norton (abrazive) pentru județele Arad, Timiș, Hunedoara, Caraș

Importator pânze circular din Italia

/ Lacuri, diluanți, grunduri, vopsele, palux, acetonă;
/ Folie strech, bandă polipropilenă 12,15 mm;
/ Placaje, pal furniruit, placaj furniruit, pal simplu, panel;
/ Pîslă, discuri diamantate, fir fuzibil, mucava, Tifel, MDF;
/ Aracet, prenadez 300, parafină, urelit R și P;
/ Accesorii mobilier SIRO, feronerie BLUM, glisiere, șuruburi pentru lemn, capete pentru înșurubat, garnituri uși, poliuretan, PFL, 3.2 mm, electrozi;
/ Pânză panglică, cuțite de rindeluit, freze, burghie;
/ Abrazive, pietre polizor, discuri abrazive, baiț, colorant, lac, cepuri lemn, plută pt. banzic.

Deschis luni-vineri între orele 8-16.

(2733750)

Școala Postliceală Sanitară „Christiana"

cu sediul în Arad, Calea Victoriei nr. 1-3

anunță că
în perioada 15.07.2002-01.09.2002
SE POT FACE ÎNSCRIERI
pentru profilul
asistent medical generalist

Relații suplimentare la telefon 281.497

Primăria orașului Nădlac

organizează concurs pentru ocuparea funcției publice de execuție de **INSPECTOR DE SPECIALITATE** la compartimentul comunitar pentru cadastru și agricultură - categoria A, clasa III, gradul 1, care va avea loc în data de 02.09.2002, ora 10,00, la sediul Primăriei orașului Nădlac.

Condiții de participare la concurs:
- studii superioare de lungă durată în specialitatea de inginer cadastru (topograf) sau absolvenți cu studii superioare de lungă durată care pot dovedi cu acte că în perioada studiilor sau după absolvire au făcut cursuri de topografie.
- cunoștințe de operare pe calculator
- funcționar public având categoria A, clasa III, gradul 1 SAU vechime în funcții publice sau în funcții de specialitate de 6 ani.
- domiciliul stabil în orașul Nădlac.

Dosarul de înscriere se depune de către candidați până la data de 12.08.2002.
În cazul neocupării funcției publice, concursul se va repeta în data de 2.10.2002 cu termenul de depunere a dosarului 14.09.2002.
Informații suplimentare se pot obține la sediul Primăriei Nădlac sau la telefonul nr. 474325.
(2733784)

TUBORG BEER

United Romanian Breweries Bereprod S.R.L.

COMPANIA NOASTRĂ, UNUL DINTRE LIDERII MONDIALI ÎN PRODUCȚIA ȘI DISTRIBUȚIA BERII, oferă acum oportunitatea unei cariere:

AGENT DE VÂNZĂRI

- Permis de conducere categoria B;
- Domiciliul stabil în județul Arad;
- Minimum 1 an experiență în domeniu;
- Aptitudini de comunicare și negociere;
- Disponibilitate la program prelungit;
- Limba engleză reprezintă un avantaj;
- Studiile superioare reprezintă un avantaj.

Vă rugăm, trimiteți un CV și o poză recentă pe adresa: Bd. Biruinței nr. 89, com. Pantelimon S.A.I. sau la fax 021/205.50.50, în atenția Departamentului de Resurse Umane. Data limită: 02.08.2002.
(C.A.)

S.C. COTTA INTERNATIONAL S.R.L.

firmă mixtă româno-elveţiană specializată în producţia de mobilă tapiţată, cu sediul în Aradul Nou, str. Bicaz nr. 1-5

ANGAJEAZĂ:
- **Gestionar** magazie semifabricate
  Cerințe: - cunoștințe operare calculator; - experiență în domeniu
- Tapițeri
- Croitori
- Mașiniste
- Tâmplari - montatori

Oferim: ▲ pachet salarial atractiv ▲ bonuri de masă ▲ condiții deosebite de lucru
Relații la tel. 278.600 sau la sediul firmei, zilnic între orele 9-12.
(2733729)

BANCA NAȚIONALĂ A ROMÂNIEI

SUCURSALA JUDEȚEANĂ ARAD
cu sediul în Arad, B-dul Revoluției nr. 72

organizează licitație deschisă pentru lucrări de reparații (igienizări) în data de 16.08.2002, ora 10, la sediul unității.

Caietul de sarcini se poate procura de la sediul sucursalei, contra sumei de 500.000 lei.

Ofertele se vor depune la registratură până la data de 15.08.2002.
Alte relații la sediul sucursalei și la telefon 0257/250740.
(7877608)

S.C. BAMBITEX S.R.L.

Brad, str. Avram Iancu nr. 54

Angajează

Ingineri tehnologi
cu experiență în confecții textile

Se asigură:
- cazare gratuită în apartament nou, dotat cu toate utilitățile;
- bonuri de masă
- transport asigurat de societate la sfârșit de săptămână;
- salariu deosebit

Persoanele interesate se vor prezenta la sediul societății SC TEBA SA, Arad, str. Patria nr. 14.
(2733747)

foto studio enigma

VA PREZINTA CEA MAI BUNA OFERTA Kodak

PE CARE O PUTETI GASI IN ORAS:

Kodak Color Plus 200/24	55.000.-
Kodak Color Plus 200/36	65.000.-
Kodak GOLD 100/36	65.000.-
Kodak ProFoto 100/36+	69.500.-

3 magazine in Arad
www.fotoenigma.ro
(c.b.)

CLUBUL JELEN

Barul ORAR pe care vi l-ați dorit!

Zilnic: 10-22
Duminică: 11-22

(c.b.)

S.C. DELTA DISTRIBUTION S.A.

lider în domeniul amenajărilor interioare

ANGAJEAZĂ PENTRU ARAD

DIRECTOR ZONĂ

Principalele responsabilităţi
- coordonează şi dezvoltă echipa din subordine
- asigură atingerea obiectivelor de vânzări în zonă
- asigură creşterea vânzărilor şi a numărului de clienţi în zonă
- efectuează şi transmite rapoartele solicitate

Cerinţe:
- studii medii/superioare
- experienţă în vânzări - minim 3 ani
- experienţă pe poziţie similară
- cunoştinţe PC
- bune abilităţi de comunicare, negociere şi motivare

Se oferă:
- salariu competitiv + comision
- oportunitatea cconstruirii unei cariere într-o companie de succes
- cursuri de instruire
- maşină, telefon mobil

Persoanele interesate sunt rugate să transmită
CV + scrisoare de intenţie
cu specificaţia postului care candidează la adresa de e-mail
jobs@deltadr.ro până la data de 12.08.2002.

SC PARC SA ARAD

B-dul General Dragalina nr. 25

ANGAJEAZĂ RECEPŢIONERI

Condiţii obligatorii:
- vârsta maximă 30 ani
- limbi străine: engleza, italiana

Relaţii la tel. 0257/28.22.55.

SC SAPICO CHEMICAL

ARAD, str. Mierlei F.N.

Vinde
Ciment ALESD (HOLCIM) 113.676
Ciment pentru zidărie multibat 105.000
Var 58.650

Oferă la preţuri avantajoase
gresie, cărămidă, betonieră, rigips, cărămidă de sticlă, cărămidă poroterm, ţiglă, metal, vopsele etc.

Angajează agent comercial

- C.V. obligatoriu
- experienta şi permis de conducere cat. B constituie avantaj

Tel. 281.239. (9877609)

RAPID şi COMOD cu TURBO DIESEL

TARIF 4.490 lei/km

Prezentare gratuită la comenzi.

TELEFOANE 284.444 - 278.000

angajăm urgent dispeceră (c.b.)

CNCF CFR S.A. Regionala C.F. Timişoara SECŢIA L. 7 ARAD

Scoate la licitaţie publică mijloace fixe apreciate ca disponibile conform listei ce se găseşte la sediul unităţii.

Licitaţia va avea loc în data de 03.09.2002, ora 10,00, la sediul unităţii.

Mijloacele fixe, regulamentul şi listele de preţ pot fi consultate la sediul unităţii. Pot participa persoane fizice sau juridice, care până la data deschiderii licitaţiei vor depune la comisia de licitaţie chitanţa de achitare a garanţiei de participare în valoare de cel puţin 10% din preţul de licitaţie în cont 25110118636001950600 2 deschis la Banc Post Timişoara.

Informaţii la tel. 230.553 / 517. (9877607)

MATRIMONIALE

Vrei să trăieşti o viaţă lipsită de griji!

Agenţia Matrimonială I.P.V. Edith

Reprezintă interesele a sute de cetăţeni germani care îşi caută o soţie.

Sună la tel. 0721.428.576 219.844

Poţi fi tu aceea! (9877790)

VÂNZĂRI APARTAMENTE O CAMERĂ

Vând în centrul oraşului SEBIŞ, garsonieră, confort I, cu multiple îmbunătăţiri. Telefon 0745.471.882. (20844)

Vând garsonieră, Vlaicu, etaj III, îmbunătăţită, confort II, bloc A10-1b. Telefon 0721.633.694; 0745.877.926. (21151)

Vând cameră 42 mp, parter bloc, zona Gării. Telefon 232943. (21066)

Vând apartament central cu o cameră. Informaţii telefon 311230. (21347)

Vând garsonieră, confort I, etaj II, contorizată, mobilată, str. Cenad, Micălaca, 5.800 Euro. Telefon 0723.238.719. (21514)

VÂNZĂRI APARTAMENTE DOUĂ CAMERE

Vând apartament ultracentral (zona ZIRIDAVA), 78 mp, 2 camere, dependinţe, etaj I, balcon (birou, cabinet) şi garaj. Telefon 0744.784.443. (21278)

Vând urgent apartament 2 camere, UTA, decomandat, negociabil. Telefon 273049. (3141124)

Vând apartament 2 camere, Vlaicu, etaj 4/4, contorizat, fără probleme acoperiş. Telefon 276943; 368491. (21252)

Vând apartament 2 camere, Intim, 83 mp, etaj I. Telefon 0744.552.086. (21307)

Vând apartament 2 camere, etaj 3, Alfa, strada principală, zonă liniştită, preţ 8.900 Euro. Telefon 237123, 0722.698.868. (20930)

Vând apartament 2 camere, parter, str. D. Gherea, bloc L4, scara A, ap. 2, 56 mp. Informaţii telefon 270484 sau 0740.073.967. (21324)

Vând apartament 2 camere, parter, centru, 12.500 Euro. Telefon 232943. (21067)

Vând 2 camere, Vlaicu, confort 2, 7.000 USD. Telefon 270856; 0766.231.477. (21386)

Ocazie! Vând apartament 2 camere în Lipova, etaj IV, fără probleme la acoperiş, confort 2, gresiat, faianţat, teracotă, preţ 68 milioane, negociabil. Telefon 252281; 0722.622.658. (21351)

Vând apartament 2 camere, 53 mp, contorizat, faianţat, gresiat, gletuit normal, venetian holul. Telefon 0257/265684; 0740.367.464. (2670433)

Ocazie! Vând urgent apartament 2 camere, situat în zonă centrală, ultracentrală, contorizat, parchet, gresie, faianţă, rolete. Telefon 0744.150.688 sau 237053, dimineaţa. (21432)

Vând apartament în Moneasa cu 2 camere decomandate, baie, debara, bucătărie, beci, etc. Relaţii la telefon 0723.479.890; 0740.817.661. (21472)

Vând apartament 2 camere, 15.000 $, mobilat, îmbunătăţit. Telefon 240202. (21480)

Vând apartament 2 camere, Chişineu Criş. Telefon 520-850; 0745.629.876. (1858685)

Vând apartament 2 camere, decomandat, 2 balcoane, etaj 3, 76 mp, Confecţii. Telefon 228958. (21546)

Vând apartament 2 camere Piaţa Soarelui, îmbunătăţiri multiple. Telefon 264144. (2670436)

VÂNZĂRI APARTAMENTE TREI CAMERE

Vând apartament 3 camere, parter înalt; apartament 2 camere, demisol, curte, piscină şi apartament 2 camere, etaj I, aceeaşi clădire (total sau parţial). Telefon 0722.397.419.

Vând apartament 3 camere, bloc 539. Telefon 0740.643.185. (21416)

Vând urgent apartament central, 3 camere, parter, suprafaţa 120 mp, intrare din stradă, bun pentru birouri, dispensar. Telefon 253222, 0744.556.461. (21129)

Vând apartament 3 camere central, etaj II (Iuliu Maniu) decomandat, termopan, parchet, gresie, faianţă, ocupabil imediat, preţ 27.000 Euro. Telefon 0922.606.527. (21295)

Vând urgent, ocupabil, apartament 3 camere, etaj I, zona Micălaca-Orizont. Telefon 562505. (21232)

Vând apartament 3 camere, Alfa, gresie, faianţă, 2 băi amenajate, instalaţie gaz proprie, termopan, garaj autorizat, preţ la vedere. Telefon 277390, seara. (21429)

Vând (schimb) apartament ultracentral, 3 camere şi garaj. Telefon 0740.874.353. (20923)

Vând 3 camere, central, renovat, confort 2, 11.000 USD. Telefon 270856; 0766.231.477. (21386)

Vând apartament 3 camere, parter, Alfa, contorizat, multiple îmbunătăţiri, preţ 13.000 USD, negociabil. Telefon 277303; 0740.169.278. (21461)

Vând apartament 3 camere, decomandat + garaj, zona Vlaicu, bloc 8a. Telefon 240566; 0740.451.045. (21448)

Vând apartament 3 camere, etaj 4/4 (acoperiş în garanţie), zona Miorita, contorizat, termopan, 13.500 EU negociabil. Telefon 0788.323.306 sau 0257 - 237025 după ora 16. (21555)

Vând apartament 3 camere UTA, etaj I, Z 25. Telefon 0723.523.389, 271202. (3141139)

VÂNZĂRI APARTAMENTE PATRU-CINCI-ŞASE CAMERE

Vând apartament 4 camere, 59 mp, ocupabil imediat, în Vlaicu, bloc X40, etaj I, preţ 11.500 Euro. Telefon 234747. (21397)

Vând apartament 4 camere decomandat, situat în Arad, Vlaicu, bloc Z 26. Informaţii telefon 0744.142.035. (20495)

Vând apartament 4 camere în asociaţie, ultracentral, ocupabil imediat, 45.000 $, negociabil. Telefon 278009. (21449)

Vând apartament 4 camere, Confecţii, 114 mp, etaj 2, modificat stil occidental, termopan, microcentrală, bucătărie cu pult şi salon, bolte, parchet, uşă metalică, glet, lavabil, tâmplărie schimbată, preţ 17.500 USD, negociabil, exclus agenţii imobiliare. Informaţii la telefon 0745.825.039. (3141138)

VÂNZĂRI CASE

Vând casă central (S+P+M), fără intrare auto, 2 familii în curte (totul separat), 25.000 $. Telefon 214416, 250890, 0723 852 189. (21331)

Vând casă 7 camere, posibilităţi bar + mini hotel. Telefon 0722.295.340. (21518)

Vând casă mare, grădină mare, apă, curte, pompă cu hidrofor, localitatea Sânmartin. Telefon 0721.633.694; 0745.877.926. (21151)

Vând casă, anexe, grădină mare, 6.500 USD, Şiria. Telefon 368136. (21262)

Vând casă Neudorf nr. 133, preţ 6.500 USD, negociabil. (9878360)

Vând casă (vilă) în construcţie, cu teren concesionat 1.500 mp, Gai. Telefon 212351, 0740.510.946. (21334)

Vând casă ultramodernă, aranjată şi mobilată în Grădiste, str. P. Rareş (principală), 60.000 Euro. Telefon 213353. (21072)

Vând casă în Pecica cu bar funcţional, 4 camere, 2 băi, anexe, etc. Telefon 0745.886.169. (20892)

Vând casă din cărămidă, 2 camere, bucătărie, hol, cămară, curte, grădină, posibilităţi apă, gaz, 2 în curte, zona UTA, preţ 8.000 $, negociabil. Telefon 0723.735.554. (21405)

Ocazie! Vând 1/2 casă, 4 camere, garaj, Legea 112, achitată, Boul Roşu, 10.500 Euro. Telefon 283632. (21022)

Vând casă mare, comuna Sântana, posibilităţi privatizare. Telefon 0722.242.499, 0257-462412. (20012)

Vând casă mare, ultracentral (str. Afinelor), mobilată, 4 camere, 2 băi, cămară, îmbunătăţiri deosebite, încălzire proprie gaz, curte comună, garaj. Telefon 0722.692.973 sau 250308 - seara. (20970)

Vând casă mare, clădire mare privatizare, Piaţa Pâncota. Telefon 466412. (20411)

Vând apartament la casă 2 camere, bucătărie, grădină, anexe, zona Grădiste, 7.500 USD. Telefon 218353. (20896)

Vând casă în localitatea Zimand-Cuz. Telefon 0723.664.802. (21403)

Vând casă 6 camere, parchetate, 2 holuri, baie, bucătărie, gaz, canalizare, garaj, grădină mică, casă împărţită în 2 apartamente, etc, Mureşel, 34.000 $, negociabil. Telefon 0723.040.966; 057/286611. (21426)

Vând vilă, str. Dacilor. Telefon 0257/281167; 0744.619.790. (21453)

Vând casă 4 camere, anexe, încălzire centrală, în Gai, str. Sulfinei nr. 17, preţ negociabil. Informaţii telefon 0744.608.021, 274296. (21436)

Vând casă în Şimand, nr. 678. Telefon 373142. (21449)

Vând casă, grădină mare şi una iapă. Grăniceri, telefon 353144. (21482)

Vând casă Chişineu Criş, strada Cânepii nr. 32. Telefon 523119. (1858685)

Vând apartament la casă, 3 camere, dependinţe. Telefon 0257/277700, seara; 0721.592.580. (21517)

Vând casă, anexe, sursă apă proprie, teren mare, comuna Socodor nr. 18, 100.000.000 lei. Telefon 230345. (21494)

VÂNZĂRI SPAŢII

Vând SPAŢIU, zonă ultracentrală. Telefon 0723.253.651. (21458)

VÂNZĂRI TERENURI

Vând ieftin loc de casă 1.440 m, posibilitate gaz, apă, Sânicolau Mic. Telefon 0744.773.759. (21273)

Vând loc pentru casă, cu fundaţie, suprafaţă 1.000 mp, la 10 km de Arad. Telefon 0745.390.304. (21162)

VÂNZĂRI AUTO

Vând OPEL AGILA 1 L, 2001; DACIA 1982; VW GOLF I Diesel, 4 uşi. Telefon 0722.295.928; 218909. (21487)

Vând tractor U-650, stare perfectă, cu disc 3,2 şi plug. Informaţii telefon 310442. (21193)

NOU! ANVELOPE de ARO, JEEP, la numai 500.000 lei! Avem toate dimensiunile în stoc, la cele mai mici preţuri. Convingeţi-vă acum! Telefon Arad, 259339; 0744.706.321, Lipova 563027; 563145. (19332)

Vând motocositoare nemţească, dotată cu freză pentru mărunţirea pământului, stare perfectă. Telefon 0744.796.542, 563027. (20810)

Vând motociclete Aprilia, Yamaha SR şi cauciucuri motocicletă. Telefon 0744.847.493, 218736. (21094)

Vând izotermă frigorifică Mercedes 8,2 t util, trapă. Telefon 0722.537.335. (21114)

Vând tractor U 650 M, înmatriculat, stare perfectă de funcţionare. Telefon 0745.786.873. (2670425)

Vând ARO 320 Diesel şi Dacia 1310. Telefon 0723.504.142 sau 534403. (21396)

Vând Dacia 1410, albă, 1997, bord CN; Dacia Papuc 1304, albă, 1998; Dacia 1310, albă, 1993. Telefon 0745.052.020. (21417)

Vând Audi 100 2,3 E, an 1991, persoană fizică, recent înmatriculat, preţ negociabil. Telefon 0744.616.315. (21470)

Vând Dacia 1310, fabricată 1987, 950 $, negociabil. Telefon 0740.485.572. (21476)

(Continuare în pagina 14) ➧

Publicitatea noastră, mai aproape de dumneavoastră

ÎN ZONELE UTA ŞI MICĂLACA - AGENŢII DE PUBLICITATE „ADEVĂRUL"

Piaţa UTA: Magazinul **„Cristalul"** (aparţinând **AMET**)

În dorinţa de a apropia mai mult serviciile de mică şi mare publicitate de dvs., ziarul „Adevărul" a deschis două agenţii de publicitate în Arad. În cursul lunii iulie, la Agenţia din Micălacă, se pot face şi abonamente pe luna august.

Program: luni - vineri între orele 9-16

„Adevărul" - publicitate eficientă la tarife avantajoase

Micălaca: Magazinul **GIP** (aparţinând AMET), vizavi de **„Coraura"**

(Urmare din pagina 13)

Vând Dacia unicat, tamburi aluminiu, trapă, alarmă, 60.000.000. Telefon 236694. (21481)

Vând Dacia Papuc 2 locuri, acoperită, an 1997, stare foarte bună, 1.700 Euro. Telefon 0745.489.918. (21491)

Vând rulotă mobilată, mare, ideală pentru langoşerie, recent adusă, 550 Euro. Telefon 0745.489.918. (21491)

Vând urgent tocătoare tulei. Comuna Şepreuş nr. 158. (1858684)

Vând Dacia Breck, anul 1990. Informaţii telefon 0745.350.627. (21501)

Vând piese Mercedes 207, piese Iveco 7,5 to, caroserie pentru transport animale, 4 tone. Telefon 381768; 0745. 825.455. (21496)

Vând Dacia 1310, 1990, preţ 900 $, negociabil. Telefon 0740.519.278. (28586886)

Vând tractor U 650 şi utilaje agricole. Nădab, telefon 0740.763.352. (18586886)

Vând AUTODUBĂ IVECO 3,5 to, OPEL SENATOR AUTOMATIC. Telefon 0723.253.651. (21458)

Vând ARO 243, motor Braşov, reparaţie capitală 4x4. Telefon 0745.875.927; 514695. (21495)

Vând Dacia 1310, an 1985, numere noi, 550 Euro. Telefon 0745.880.830. (21538)

Vând Saviem carosat, CIV, VT. Telefon 0721.066.908. (21516)

VÂNZĂRI ELECTRO

OFERTĂ SPECIALĂ! Numai luna aceasta, cu marfă second-hand: VITRINĂ, LADĂ, COMBINĂ FRIGORIFICĂ, CONGELATOARE, FRIGIDERE până 20% reducere; TV COLOR, MAŞINI de SPĂLAT AUTOMATE, ASPIRATOARE, VIDEO - 10%. Acum şi în rate! Arad - telefon 0744.706.321, 259339; Lipova - 563027, 563145. (19332)

Vând CASE MARCAT FISCALE, CÂNTARE ELECTRONICE şi CONSUMABILE. Telefon 281188; 211211. (c.)

Ocazie unică! Vând TELEVIZOARE COLOR, maşini automate, CONGELATOARE, LĂZI, VITRINĂ şi COMBINE FRIGORIFICE. Telefon 274600. (21345)

Vând aparat îngheţată Caprigiani, aparat fabricat gogoşi. Telefon 514910, 0722.245.496. (21277)

VÂNZĂRI RATE: congelator, frigider, combină, ladă, vitrină frigorifică, TV color, maşină de spălat, video. Telefon 259339, 563027. (21315)

Vând CONGELATOR vertical cu vitrină, AGREGATE frig, compresoare, LADĂ frig. Telefon 0723.253.651. (21458)

Vând televizor color, preţul la vedere. Telefon 233563, zilnic orele 14-20. (21409)

Vând televizor color cu telecomandă şi frigider mare. Telefon 338090. (2670427)

Vând maşină de spălat Albalux 11. Telefon 234775. (21489)

Vând FRIGIDERE, MAŞINI SPĂLAT automate, TELEVIZOARE COLOR, garanţie. Telefon 251392. (21499)

S.C. READY vinde CASE MARCAT şi CÂNTARE ELECTRONICE. Telefon 272727. (21498)

VÂNZĂRI DIVERSE

Vând tricicletă adulţi cu portbagaj. Telefon 211233. (21542)

Vând BOLŢARI TERMOIZOLANŢI din zgură, cărămidă sau beton, 14 modele; BORDURI, PAVELE. Telefon 0745.634.885, 0722.621.600. (17748)

Vând BETON, MORTAR, ŞAPĂ. Asigur utilaj, transport. Telefon 0723.273.746. (19717)

Vând baloţi paie, tărâţe, orzoaică, convenabil. Telefon 0744.633.584. (21191)

Vând canapea extensibilă şi două fotolii extensibile. Telefon 0723.347.169. (21223)

Vând PLASĂ GARD zincată - 22.000 lei/kg, toate dimensiunile; PLASĂ RABITZ - 41.000 lei/kg; CUIE - 20.000 lei/kg; SÂRMĂ NEAGRĂ - 17.500 lei/kg; SÂRMĂ ZINCATĂ, SÂRMĂ BALOTAT - 22.000lei/ kg, str. Vrabiei nr. 4. Telefon 289997, 0744.289.997. (19766)

Vând corturi iglu, Germania 2-3-4 persoane, hol, folie dublă aluminizată, 1.700.000-2.200.000 lei. Telefon 0723.870.245; 0744.531.337. (21377)

Vând aragaz 4 ochiuri, stare perfectă de funcţionare 1.800.000 lei, negociabil. Telefon 0723.870.245. (21377)

Vând PLASĂ GARD zincată, 20.000 lei/kg. Telefon 256884. (21390)

Vând DULAP şi ARAGAZ 4 ochiuri. Telefon 256859; 0744.810.630. (21395)

Vând grâu din producţie 2001. Telefon 092.600.220. (21422)

Vând cocker Spaniel, negru, 4 luni; garaj tablă 25 mp, zona Alfa. Telefon 0722.353. 422. (21333)

Vând BCA, BLOCURI CERAMICE, PHOROTERM, ŢIGLE 5.500 - 9.500 lei/buc., UŞI, FERESTRE, etc. Str. Pădurii, nr. 69. Telefon 211272.

Vând PARCHET FAG, STEJAR; PERVAZURI. Preţuri minime. Telefon 0744. 555.338; 235271. (21341)

Vând LÂNĂ bună SPANCĂ şi ŢIGAIE, aproximativ 800 kg, preţ 15.000 lei/kg. NĂDLAC, telefon 0723.588. 439. (9397695)

Vând porumb. Telefon 416355, 416286. (21431)

Vând MOBILIER PAL MELAMINAT, nou, rate, foarte avantajos. Telefon 214400. (21545)

Vând: SEIF (casă valori), CÂNTAR semiautomat, pomi artificiali, EURO-PALEŢI. Telefon 093.253. 651. (21458)

Vând urgent aparat de bronzat profesional Sunvision, masă de masaj, aparate de fitness. Telefon 252841. (21465)

Vând COLŢARE, CANAPELE. Telefon 286069. (21464)

Vând 2 geamuri cu 3 canate + rolete. Telefon 288911. (21477)

Vând PARCHET LAMINAT şi OSB, import Germania. Telefon 0257/206232; 0723. 183.714. (21521)

Vând una mobilă tip Cluj, lemn masiv, negociabil. Telefon 276029. (21540)

Vând cherestea răşinoasă, 25 mc. Telefon 267964. (2670438)

CUMPĂRĂRI TERENURI, IMOBILIARE

Cumpăr teren agricol, suprafeţe mari. Telefon 0740.010.311. (20525)

Cumpăr garsonieră pe Buşteni, Lacului, ofer 4.000 $. Telefon 0722.349.504. (21125)

CUMPĂRĂRI AUTO

Cumpăr remorcă Dacia. Telefon 234216; 0740.696. 157. (21459)

Cumpăr Dacia după 1989, stare acceptabilă, ofer 20.000.000. Telefon 254461. (21534)

CUMPĂRĂRI ELECTRO

Cumpăr frigider 700.000 aproximativ; combină frigorifică, 1.200.000; aragaz, maşină spălat. Telefon 273965; 0721. 838.968. (3141125)

CUMPĂRĂRI DIVERSE

Cumpăr acţiuni farmaceutice ARCATIM. Telefon 0722.947.124. (f, 2733583)

Cumpăr acţiuni SIF BANAT CRIŞANA. Telefon 0745.201.940. (f, 2733584)

Cumpăr garaj, zona Horea, Piaţa Mihai Viteazul. Telefon 256739. (21375)

Cumpăr grâu furajer şi porumb boabe. Telefon 0744.102.815; 0721.309.407. (3140338)

Cumpăr carcasă porc, vită, pui gril, conserve Ungaria. Telefon 0740.848.239. (21463)

Cumpăr betonieră 250-500 l. Telefon 0723.350.233. (21483)

Cumpăr un echipament floarea soarelui pentru combină (heder). Informaţii telefon 462575; 095.535.414. (1858626)

Cumpăr urgent coame din demolăre, 700 bucăţi. Telefon 0744.679.368. (21556)

Cumpăr câini dalmaţieni, rasă pură, până la două luni. Telefon 0258 - 816942; 0745.118.984. (2670434)

CERERI ŞI OFERTE DE SERVICII

Angajăm BUCĂTĂREASĂ şi OSPĂTARE, în judeţ la „GURA RAIULUI", calificate sau necalificate dar cu dragoste de muncă şi serioase. Asigurăm cazare, masă, condiţii pentru îngrijire corporală, haine de servici, salar atractiv. Telefon 0722.698.720.

Angajăm PIZZAR. Salar de excepţie. Telefon 211994 orele 8-16. (21298)

TOP SECURITY selecţionează AGENŢI PAZĂ în Arad şi localităţi limitrofe. Telefon 280228. (21037)

SOCOM „PIELARUL" ARAD angajează CONFECŢIONERE feţe încălţăminte, calificate şi necalificate (maşiniste, la masă). Informaţii telefon 236116 sau laşediul societăţii, str. Ghiba Birta nr. 16, Arad. (21289)

SOCIETATE COMERCIALĂ angajează AGENT COMERCIAL pentru judeţ, posesor cat. B. Fax 0257-214554. (21388)

SOCIETATE COMERCIALĂ angajează SUDORI confecţii metalice; 4 LĂCĂTUŞI confecţii metalice; 5 ZIDARI. Telefon 281604, orele 15-17. (21398)

SOCIETATE COMERCIALĂ angajează BARMANI, OSPĂTARI cu experienţă. Informaţii telefon 0744.618. 287. (21413)

„BANATIA" angajează CONFECŢIONERE pentru maşini lineare şi triplok. Telefon 211882. (20894)

Locuri de muncă pentru: GERMANIA, UNGARIA, ITALIA, SPANIA, AUSTRIA, ARABIA SAUDITĂ, bărbaţi şi femei, muncitori calificaţi şi necalificaţi. Se oferă: cazare, salarizare atractivă, permis de lucru. Telefon 0265-146317; 0256-146049; 0265-140804; 0265-140693. (f, 2733719)

FIRMĂ INDUSTRIALĂ din CURTICI angajează CONTABILĂ, cunoscătoare italiană, posesoare permis conducere şi autoturism, salar negociabil. Telefon 0745.636.824. (21322)

Caut MECANIC AGRICOL, cunoştinţe bune mecanică şi lucrări agricole + combină, poate fi şi proaspăt pensionar. Telefon 276566; 0744.788.194. (21446)

Firmă particulară angajează TÂMPLARI UNIVERSALI. Telefon 381023, orele 17-19, localitatea LIVADA nr. 22. (21456)

Angajăm VÂNZĂTOARE cu experienţă pentru alimentara. Informaţii telefon 212211. (21475)

Angajez VÂNZĂTOARE şi BUCĂTĂREASĂ. Telefon 229409. (21479)

INVESTITOR AUSTRIAC, caut DOAMNĂ cunoscătoare de limba germană, până la 35 ani, poate avea şi copii, pentru convieţuire şi COLABORARE în AFACERI la firmă. Informaţii telefon 288911, între orele 19-21. (21478)

Angajăm BUCĂTAR calificat (PIZZAIOLO) şi VULCANIZATOR. Telefon 284059. (21503)

Angajez SPĂLĂTOR AUTO, Grădiste - Arad. Telefon 096.708.342. (21535)

SRL profil PIESE AUTO IMPORT angajează DIRECTOR VÂNZĂRI. Condiţii: stagiul militar, cunoştinţe operare PC, cunoştinţe piese auto, maxim 27 ani, dinamism, limbă maghiară (mediu), dorinţă de afirmare. Vă aşteptăm la sediul nostru: C-lea Radnei nr. 268. Informaţii telefon 219818; 0722.369.786. (21528)

SC angajăm PERSONAL, vârsta maximă 35 ani. Se oferă carte muncă, salar 4.900.000 lei. Telefon 276817; 093.653.932. (21523)

Angajez VÂNZĂTOARE fructe în piaţă. Informaţii telefon 271175, seara; 094.580.907. (21522)

Angajăm ZIDARI, DULGHERI, FIERARI BETONIŞTI şi MUNCITORI NECALIFICAŢI. Telefon 281779. (21520)

Angajez BARMAN(Ă) în Grădiste, bar cat. III. Telefon 218990. (21511)

Angajăm OSPĂTARI. Telefon 0722.609.911 şi 210944. (21510)

Angajez ZUGRAV, FAIANŢOR, INSTALATOR. Telefon 240494; 0723.061. 715. (21507)

Societate comercială angajăm VÂNZĂTOARE pentru magazin alimentar. Telefon 214298. (21537)

SALON de ÎNFRUMUSEŢARE central caută MASEUZĂ şi MANICHIURISTĂ. Telefon 250830. (21539)

Posesor gradele B, C, caut lucru în timpul liber. Telefon 216702. (21531)

Angajez VÂNZĂTOARE pentru ABC NON STOP. Telefon 276279; 0744.129. 214. (21545)

Persoană particulară angajează urgent PARCHETAR - specialist în laminat. Telefon 284125. (21543)

ARCONTA - tâmplărie de aluminiu şi PVC angajează GESTIONAR, MUNCITOR CALIFICAT. Telefon 256342. (21541)

Discoteca SPACE angajează BARMANI, OSPĂTARI. Telefon 0721.097.689.

(Continuare în pagina 15)

Tipografia ARAD MEDIAGRAF

- Realizează la cele mai mai accesibile preţuri:
- imprimate cu regim special
- agende, calendare, etichete
- ziare, reviste, afişe, pliante, cărţi, invitaţii
- bilete, abonamente, imprimate înseriate sau neînseriate

ORICE LUCRARE TIPOGRAFICĂ PRINDE VIAŢĂ NUMAI LA MEDIAGRAF Str. Feleacului F.N. telefon: 250902, fax: 250920